CUMA
13
MAYIS 1938
YIL: 21-3
Sayı: 7304-1394

KURUN

İSTANBUL — Ankara Caddesi
Posta kutusu: 46 (İstanbul)

Telgraf adresi: Kurun - İstanbul
Telef. 21413 (Yazı) 24370 (İdare)

İlâvemizle beraber
Yarın 24 sayfa
Sayısı heryerde
100 para

Başvekilimiz Celâl Bayar dün gece Belgraddan büyük merasimle uğurlandı

Bugün Bulgar Başvekili ile mühim görüşmeler olacak

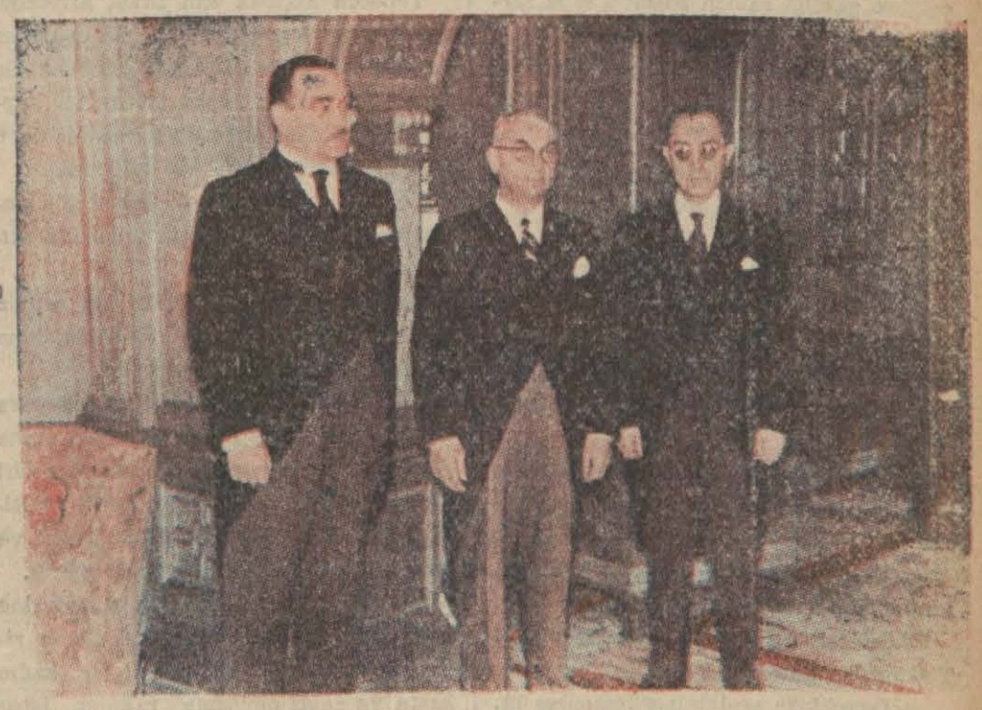

Bulgaristan Balkan antantına girmeksizin

Bazı işlerde antant ile beraber yürüyecek

Belgrad, 12 (Telefonla) — Başvekilimizin Belgrada muvaseletinden sonra Yugoslav Başvekili ile yaptıkları ilk resmî mülâkatta Başvekilimiz Atinada Yunan hükûmeti ile yaptığı temasın neticelerini anlatmış, bilmukabele Yugoslav Başvekili de Sina-

(Sonu: Sa. 6 Sü. 1)

Celâl Bayarın Yugoslav gazetecilerine beyanatı

"Dost milletin bize karşı gösterdiği iyi kabulün ne derece yüksek ve heyecanlı olduğunu Türk milletine söyliyeceğim,,

Belgrad, 12 (A.A.) — Türkiye Başvekili Celâl Bayar, Yugoslav gazetecilerine aşağıdaki beyanatta bulunmuştur:

'Yugoslavyada unutulmaz hatırasını saklıyacağım bu üç günü geçirdikten sonra arkadaşım Dr. Aras ile birlikte bu akşam Ankaraya dönüyoruz.

Memleketinize gelirken Yugoslav

(Sonu: Sa. 6. Sü. 4)

Atatürkün Teberruleri

Evvelki gün Atatürk hazineye teberrü ettikleri çiftliklerin devir muamelesini yaparken Ankaradaki Ulus Basmevi'ni Cumhuriyet Halk Partisine, diğer bir otel ile altındaki dükkânları da Belediyeye terketmişlerdir. Anadolu Ajansına bu hususta beyanat veren salâhiyetli zatlar Büyük Önder tarafından gerek hazineye, gerek Partiye ve Ankara Belediyesine verilen emlâk ve arazinin maddî kıymetini dört buçuk ile beş milyon lira arasında gösteriyorlar, emlâk ve arazi şeklinde olan müesseselerin mânevî kıymetine gelince, bunun tahmini mümkün olmıyacak derecede büyük olduğunu tebarüz ettiriyorlar.

Hakikat halde Atatürk adına tesbit edilen maddî kıymetlerin — derecesi ne olursa olsun — hazine, Parti, yahut Belediye tasarrufuna geçmesinde bir fevkalâdelik yoktur. Zira resmen devlet reisi olduğu kadar millet reisi olan Atatürk dün ve bugün olduğu gibi, yarın ve her vakit Türk milletinin kendi demektir. Ancak bu maddî kıymetlerin hazine, Parti, yahut Belediye tasarruf ve idaresine geçirilmesini Atatürkün irade buyurmalarında ayrı bir mana vardır. Bunun için hâdisenin ehemmiyetini bu noktada aramak lâzımdır.

Atatürk büyük zaferden sonra memleketin muhtelif cihetlerinde bir takım çiftlikler tesis etmeğe başladığı zaman kendi şahsını değil, "Türk milletinin efendisi,, diye tavsif ettiği Türk çiftçisini düşünüyordu. Türk çiftçisinin üzerinde çalıştığı topraktan mümkün olduğu kadar fazla randıman alarak başka memleketlerin çiftçileri derecesinde refaha mazhar olabilmesi için fennî ziraat usullerinin memleketimizde ne şekilde tatbik olunması lâzımgeldiğini, daima en doğruyu en önce bulup gösteren dehâsının alâkası altında canlandırıp göstermek isteyordu. Bu itibarla bu çiftliklerin her birisi Türk çiftçileri için birer nümune müessesesi, birer mektep olarak vücut buluyordu.

Hattâ on yıl evvel Ankara orman çiftliğinin temelleri atılırken şimdi büyük iftihar duyguları ile gördüğümüz güzel çiftlik binalarından birinin yerinde kurulmuş bir çadır altında bizzat Atatürkün ağzından bu tesisatın saiki olan yüksek ideali dinlemek mazhariyetine nail olmuştum ve bu intibalarımı o zaman (Vakıt) sütunlarında nakletmiştim.

Atatürk o günden bugüne kadar birçok devlet işleri arasında bu yüksek maksat üzerinde çalışmağı da hiç bir gün esirgemedi. Şimdiye kadar kendi adlarına nisbetle hususî şekilde idare olunan emlâk, araziyle

ASIM US

(Sonu sa. 6, su 5)

Milletler cemiyetinde

Dün habeşistan meselesi görüşüldü

Necaşi, habeşistan meselesinin asambaleye sevkini istedi

Cenevre, 12 (A.A.) — Miletler Cemiyeti konseyinin bu sabahki içtimaında Lord Halifaks, Necaşi Haile Selâsiye içeri girdikten sonra söze başlıyarak, İngiltere hükûmetinin Habeşistandaki vaziyetin neticelerini ifade etmeğe matuf olan talebini muhik göstermeğe çalışmıştır. Lord, almış olduğu malûmata nazaran İtalya hükûmetinin Habeşistan arazisini en büyük kısmını bilkuvve kontrol etmekte olduğunu ve memlekette teşkilâtlı bir yerli otorite bu-

(Sonu: sa. 2 sü 4)

Kahraman Yavuz

Bugün Silivride sancak verme merasimi yapılacak

Bugün Silivride şanlı Yavuzumuza sancak verme merasimi yapılacaktır. Hamidiye ve Mecidiyeden sonra sancak alacak olan Yavuzun, Türk davalarında yarattığı harikalar bugün bütün donanmanın ve Türk denizcilerinin iştiraki ile ve coşkun bir tezahüratla bir daha anılacaktır.

Sancak verme merasiminden sonra

(Sonu: Sa. 6 Sü. 4)

Büyük eğlence-li müsabakamız iki yıldız birbirini arıyor

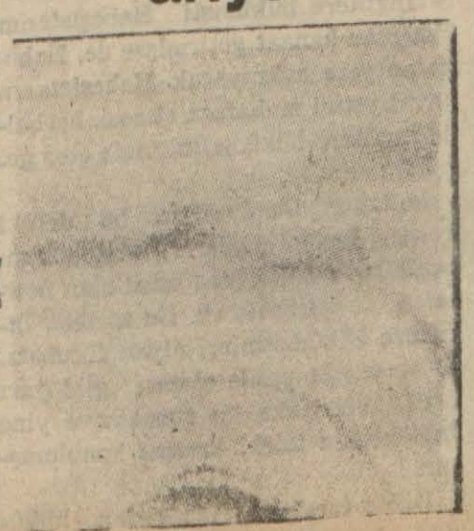

No. 20

Yarınki ilâvemizde

Osman Cemalin hamam sefaları

Değerli mizah muharririmiz k defa ham ma nasıl gi ğini başından neler geçt ğini anlatıyor

Hatayda Türkler fazla rey kazanıyorlar

İskenderun, 11 (A.A.) — Anadolu ajansının hususî muhabiri bildiriyor:

Hükûmet memurları arasında yapılacağını bildirdiğim değişikliklerin tatbikine başlanıp başlanmadığını öğrenmek bugün mümkün olmadı. Reyhaniye'den başka mıntakalarda tescil muamelesi normal bir şekilde devam etmektedir.

Suriyeden gelen tahrikâtçılar Rayhaniye seçim işlerine müdahale ederk Türkleri rey vermekten men'e çalıştıklarından Türk mümessilleri tescil bürosunu terketmişlerdir. Bunun üzerine delege Garo ile bir kısım komisyon azaları Reyhaniyeye gittiler. Bu mıntakada bütün karışıklıklardan mesul olanların

(Sonu: sa.6 sü 4)

Günlerin peşinden :

Dayak cezası

Son posta ile aldığımız bir Fransız gazetesi İngilterenin adliye tedib usulleri arasında tatbik edilmekte olan kırbaç ve dayak cezasının Fransız ceza kanununda yer bulamamış olmasından dolayı teessüf ediyor. Sonra bu teessüfün sebebini izah ederek Doktor Smikov gibi çocuğunu kaybetmiş bir zavallı adamın babalık şefkatini istismar eden Şarl Rotan tipinde alçak suçlulara kırbaç cezası tatbik edilmedikçe adalet icabının asla yerini bulmayacağını söyleyor.

İngilizlerin ötedenberi tatbik ettikleri, Fransızların da hasret ve gıpta ile kendi memleketleri için tatbikini istedikleri dayak cezasını biz de adlî ceza usullerimiz arasına koysak fena olmıyacak. Yalnız bizim kırbaç ve dayak cezasını kabul etmekte gördüğümüz fayda Fransız gazetecisinin düşündüğü gibi sadece ağır suçlular hakkında bir nevi intikam duygusunu tatmin etmek değildir. Daha ziyade hapishaneleri fenalık mektebi olmaktan kurtarmaktır. Hakikat halde ufak tefek kabahatlerden dolayı kısa müddetle hapis cezası ile tevkifhanelere giren bir takım suçluların buralarda ahlâkan salâh bulacak yerde bilâkis her türlü fenalığı yapmağa müstait bir kabiliyet alarak çıktıkları her gün görülmektedir. Fazla olarak bu gibilere devlet hazinesinden masraflar da yapılmaktadır.

Ceza kanunumuzdaki hapis ve para cezasının yanında kırbaç ve dayak usulüne de yer verilecek olursa, sanırız ki, bu türlü mahzurların önüne geçilir; hem o zaman şairin dediği gibi:

Nushile yola gelmiyeni etmeli tekdir
Tekdir ile uslanmayanın hakkı kötekdir.

İcabı da yerine getirilmiş olur. Bilmeyoruz, sayın Adliye Vekili Saracoğlu Şükrü bu fikri nasıl bulur?

HASAN KUMÇAYI

BATAKLIKTAN İMPARATORİÇELİĞE

No. 29 Yazan: Kadırcan Kaflı

Herifin gözleri parladı . Yumruğunu göğsüne vurarak ilâve etti

O kadar yorgundu ki, burada kalmak onun için nimet olurdu. Fakat bu sarhoş delikanlıdan iğreniyordu. Güneş battıktan sonra sokağa çıkmakta ölüm korkusu vardı.

Delikanlı sızmıştı. Teodora avlunun eşiğine geldiği zaman sokak kapısı sarsılarak açıldı.

Teodora baka kaldı; beyaz ve kısa gömlek içinde beyaz ve ince bir vücut, ışıklı gözler, tatlı bir gülümseyiş ve düzgün bembeyaz dişler!..

Delikanlı da onun gibiydi.

İkisi de birbirlerini beğenmişlerdi. Fakat Teodora buna rağmen kapıya doğru yürüdü. Delikanlı onun yolunu kesti:

— Yeriniz uzaksa karanlık bastığı zaman sokakta kalacaksınız! Sizin gibi çok güzel bir kadın için böyle bir şey korkulu olur.

Onu baştan ayağa kadar süzdükten sonra iri kara gözlerine bakarak ilâve etti:

— Danobid şimdiye kadar hiç bu derecede zavk sahibi görünmemişti.

Böyle hallere alışkan bir insan gibi Teodoranın koluna girdi:

— Danobid'in sızdığını sölemenize lüzum yok; Epikür felsefesi onu bitirdi. Haydi benim odama gidelim. Orada yatak daha temiz, dekor daha güzeldir. Bir desti Siraküze şarabım da var.

— 17 —

TAIS GİBİ...

Yavaş yavaş ve müsavi aralıklarla sarsılarak uyandı. Güzel delikanlı bir bacağını Teodoranın dizlerinin üstüne atmıştı. Onun arkasından da Danabid'in bir su aygırı yavrusunu andıran vücudu kıvranıyordu.

Teodora doğruldu ve yataktan indi.

Pencereye sabahın ilk ışıkları vurmuştu. Dekoru da sabahları da pek sefil olan bu yerden kaçmak için çabucak giyindi. En küçük bir gürültü bile yapmadan avluya çıktı. Kendisini sokakta bulunca geniş bir nefes aldı. İlk sokağı dönerken lahna yüklü bir katır ve bir köylü ile karşılaştı. Onun pazar yerine gittiği şüphesizdi. Arkasından yürüyordu.

Tiyatrodan girdiği zaman, göğsünü bir semer gibi ileri çıkaran iri iri bir Mısırlı ile karşılaştı. Elinde bir kırbaç vardı:

— Görmüyor musun, oyun başlamadı daha!..

Teodora yüzünü açtı:

— Oyun görmek için değil, oyun vermek için geldim.

— Bizim oyuncularımız var.

Pelerini bir kenara attı; çıplak boynu nu, göğsünü, kollarını ve güzel bacaklarını gösterdi:

— Benim gibisi yoktur.

Kadını gözden geçirdi ve yutkundu:

— Biraz daha körpe olsan daha iyi olurdun? Nerelerde çalıştın?

— Bizans hipodrumunda...

— Adın?

— Teodora...

Herifin gözleri parladı. Yumruğunu göğsüne vurarak geniş bir soluk aldı:

— Ben meşhur Mısır firavunu Sezostris'in doksan dokuzuncu torunu Memem-Heti... Yüzüncü torun....

Teodoranın kulağına doğru iğilerek ilâve etti:

— Sezostris'in tahtına yeniden otura

Tiyatro denilen yer büyük bir tahta dir.

Teodora:

— O talih benden uzak olsun!

Diye düşündü.

Tiyatro denilen yer büyük bir tathta barakadan ibaretti. Karalı beyazlı bir kaç dansöz, iki maskara, bir ayı ve iki üç tane de cambaz vardı. Teodora onların arasına girdiği zaman ayıdan başka hepsinin bakışlarında ışığa bakan yarasaların sırtı görüldü. Sonra bakışları nı birbirine çevirerek müşterek düşman karşısında kalmış gibi içten anlaştılar.

Tiyatro o gün her zamandan daha çok alkış gördü.

Ertesi gün tıklım tıklım doldu. Danstan sonra sahneye çiçek ve yaprak yağı yordu. Fakat Menem-Heti ona gene ancak ekmek parası verebiliyor; ümitlerle oyalıyordu.

Aşıklar çoğaldı; sahnenin karşısında boğaz boğaza gelenler, birbirlerine bıçak çekenler vardı.

Teodora kaçmak için fırsat arıyordu, fakat nereye gidecekti? ona aşklarını haykıranlar arasında adam denecek hiç kimse yoktu: Bir küçük tüccar, bir kaptan, meyhaneci, abasının mirasından son parçaları satıp yiyen bir delikanlı...

Teodora bunlarla birer ikişer gün geçiriyor; sonra başkasının kollarına atılıyordu.

Menem-Heti bazı geceler onu zengin lerden birine kiralıyor; Teodora onun ziyafetinde danslar yapıyordu.

Bunlar ona sahneden daha çok para getiriyordu. Daha temiz ve olgun, daha genç aşıklar buluyordu. Fakat hiç biri hoşuna gitmiyordu. Çünkü hepsi de Bizanstaki hatıralarının birer bozuk ve çirkin müsveddesi bile olamıyorlardı.

İskenderiyenin en büyük bahçelerine sahip olan ihtiyar Merkantos ta bir ziyafete Teodorayı istemiş, genç kadın hasta ve zayıf olmasına rağmen ister istemez gelmişti.

Bulutsuz bir gök ve ayın on dördü... Yüksek hurma ağaçlarının devekuşundan ve yuvarlak birer yelpazeyi andıran dalları altında içiliyor; saz çalınıyor ve aşk yapılıyordu. Teodora ilk dansı bitirdi, alkışlandı. İhtiyar Merkantos onu yanı başına çağırdı. Genç kadının vücudunda yalnız belden oyuklara kadar sarkan saçak saçak pullu bir eteklik vardı. Zayıfladığı için gözleri daha irileşmişti. Arasıra öksürüyordu.

Aynı gümüş serpintisi yapraklarını aralarından sızıyordu. İleride Nil nehrinin kül rengi suları ağır ağır akıyordu. Çalgılar, şarkılar, kadınlı erkekli davetlilerin şen kahkahaları sanki dekorun güzelliklerini seslendiriyordu.

Merkantos terbiyeli bir adamdı. Elile genç kadının omuzunu okşıyarak:

— Ay altında daha güzelsin Teodora!... Orselenmiş bir manolya gibisin! Benim bu sessiz bahçeme çok yaraşacaksın! Umarım ki az zamanda eskisi gibi olursun!

Diyordu.

Teodora tekrar tekrar öksürdü.

Öksürürken göğsünü tutyordu.

— Arkama bir şey alsam!

Diye doğrulmak istedi. Fakat omuzları birdenbire kalın bir örtü altında ferahladı. Dönüp baktı ve bir papas gördü. Teodoranın kulağına doğru eğilerek, üfler gibi şu sözleri söyledi:

— Mikrulanın yavrusu! İsanın karısı olmak için son nefesini mi bekliyorsun?

Merkantos araya girdi:

— Antimos, İsaya dünürlük etmek için hiç bir fırsatı kaçırmazsın! Teodora için henüz erkendir.

Sağdan soldan bu sözleri dinliyenler tasdik ettiler.

Teodora papasa, sığırır gibi baktı:

— Annemin son sözlerini size kim söyledi?

— Sizin gibi kadınların son sözleri hep odur. Tais gibi, Hrisis gibi büyük hakikati son nefesten önce anlıyanlara ne mutlu!...

Merkantos Teodoraya kadeh sunarken:

— Bu kıldan yapılmış papas mantosu seni didik didik yapacak!

Dedi ve kölelerden birine emretti:

— Manoleos'a söyle, bir Hint şalı getirsin, hem kalın hem büyük!..

Teodora papas mantosunu vermedi:

— Dursun! Bu daha çok ısıtıyor!..

Antimos'un gözlerinde bir zaferden daha alaca aydınlığı vardı. Deminki yerine, boş bir hurma dibine çömeldi.

Biraz sonra Teodora ziyafet sahibine:

— Nil kıyısına doğru biraz dolaşmak istiyorum.

Diyerek kalktı:

— Oraları daha ıssızdır. Hakkın var, gidelim!

(Arkası var)

Milletler Cemiyetinde Habeşistan meselesi görüşüldü

(Üst tarafı 1 incide)

lunmadığını söylemiştir.

Hatip, İtalyanın Habeşistan arazisinin heyeti mecmuası üzerindeki kontrolünün bir emrivaki halini almış olduğunu ve bu emrivakiin tanınması lâzım gelmekte bulunduğunu ilâve etmiştir.

Lord Halifaks'dan sonra Necaşi, konseyden tevdi etmek arzusunda olduğu uzun muhtırayı, okumak külfetinden kendisini vareste tutmasını talep etmiştir. Bunun üzerine kâtibi, bu muhtırayı okumuştur. Bu muhtırada büyük bir kısmı İtalyan kontrolü altında bulunmayan Habeşistandaki fiili vaziyet ileri sürülmektedir. Nihayet Necaşi bu muhtırasında Habeşistan meselesinin asambleye sevkedilmesini talep etmiştir.

Cenevre, 12 (A.A.) — Habeş murahhassı, Habeşistan meselesini müzakere etmenin konseyin salâhiyeti dahilinde olmadığını beyan ile keyfiyetin asambleye tevdi edilmesini talep etmiştir.

Delegeler Hareket Serbestisinden Bahsettiler

Cenevre, 12 (A.A.) — Saat 16 da Milletler Cemiyeti konseyinin yeniden içtimaında söz alan Peru, Ekuvatör ve İran delegeleri Milletler Cemiyeti konseyi azasının hareket serbestisi lehinde bulunmuşlardır. Konsey reisi Letonya delegesi de bu fikre iştirak eylemiştir. Bolivya delegesi, herhangi bir vaziyet almaktan istinkâf etmiş, Çin ve Yeni Zelanda delegeleri ise karar sureti metnine muhalif bulunduklarını bildirmiştir. Nihayet müzakereleri hülâsa eden konsey reisi, konseyin ne prensip itibariyle bir karar ittihaz eylemekte, ne de eski karar suretlerini geri almağa davet edilmemiş bulunduğunu bildirmiş, fakat bugün mevzuubahis olan meselenin İngiltere tarafından ileri sürülen fikre konsey azasının taraftar olup olmadığının bilinmesi teşkil eylediğini ilâve etmiştir.

Reis, Milletler Cemiyeti asamblesinin kararı üzerinde bir tesir icra etmek arzusu bulunmadığını ve konseyin kendi azasına hattı hareketlerini göstermek de istemediğini tebarüz ettirmiş ve bu beyanatı müteakip, müzakereye nihayet verilerek celse kaldırılmıştır.

Lord Halifaks'ın Sözleri

Cenevre, 12 (A.A.) — Milletler Cemiyeti konseyi, bu sabah saat 10,30 da açılmıştır. Necaşi, konferans masasında yer almaga davet edilmişti.

Müzakereyi açmış olan Lord Halifaks, İngiltere hükûmetinin Milletler Cemiyetine Habeşistan ihtilâfı hakkında evvelce ittihaz edilmiş olan kararları değiştirmesini teklif etmek tasavvurunda olmadığını beyan etmiştir.

Hatip ilâveten demiştir ki:

"Bu mesele hakkındaki mütaleamızı açıkça beyan ettik. Artık bu noktada geri bir harekette bulunmamıza imkân yoktur. Maamafih İngiltere hükûmeti, İtalyanın Habeşistandaki vaziyetinin Milletler Cemiyeti azasından her birinin kendi vaziyetine ve taahhütlerine göre bir karara raptetmek hakkına malik olması lâzımgelen bir mesele olduğu yolundaki mütaleasına mezkûr cemiyetin diğer azalarının iştirak edeceklerini ümit eder. Bu keyfiyet, cemiyetin diğer azalarına İtalyan fütühatını tanımak için tedbirler ittihaz etmeleri gibi bir mükellefiyet tahmil etmez ve İngiltere hükûmeti, bu meselede tercih ve intihap serbestisini ihlâl kastile ortaya atılmağı asla arzu etmemektedir. Milletler Cemiyeti konseyine ve yahut azadan herhangi birine, vaziyeti vücuda getiren ve Milletler Cemiyeti tarafından takbih edilmiş bulunan icraatı affetmek teklifinde bulunmak İngiltere hükûmetinin hatırından bile geçmez.

İngiltere hükûmeti, İtalyan fütühatının fiilen veya hukuken tanınması arasında bir fark gözetilmesi meselesinde hukuki bir münakaşaya girişmeği arzu etmez. İtalyanın Habeşistandaki vaziyetine karşı koymak için bir tek çare vardır, o da müşterek bir askeri harekettir, yani harptir. Halbuki böyle bir şeyin tasavvuru bile mümkün değildir. Ve hiç bir memleketin hiç bir mesul adamı bu kabil bir teklifte bulunamaz. Filhakika Milletler Cemiyeti asamblesinin 4 temmuz 936 tarihli kararı bu tedbiri tamamiyle bertaraf etmiştir. Herkes gündelik tecrübeler sayesinde öğrenmiştir ki ideal bakımdan doğru olan şey ile ameli bakımdan kabili tatbik olan şey arasında fark gözetmek son derece zaruridir. Bu sebepten dolayı kemale ermemiş olan bu dünyada beynelmilel nizamın muhafazası için tanzim edilmiş olan prensiplerin ilâ gayrinnihaye muhafazası neticesi, sadece beynelmilel ihtilâf ve tefrikaları arttırmak olamaz. Binaenaleyh İngiltere hükûmeti Habeşistan da vukua gelmiş olan tebeddül müvacehesinde ahval ve şeraitin âmir olduğu hattı hareketi kabul etmek ihtiyacını hissetmektedir.

Milletler Cemiyeti ne kadar yüksek olursa olsun mevcudiyet ve bakasının esbabı cemiyetin kendisinden yüksek ve sulh ise bu esbaptan bir kat daha yüksektir. Şu halde dünyayı korkulan harp felâketine tekrar sürüklenmekten vikaye etmek için malik olduğumuz bütün enerjiyi sarfetmemiz icap eder."

Bone, İngiliz Teklifine Müzaharet Etti

Cenevre, 12 (A.A.) — Milletler Cemiyeti konseyinde B. Bone, kendi fikrince Avrupada itimad ve beynelmilel teşriki mesai havası vücuda getirmek zaruretinin muhik göstermekte olduğu İngiliz teklifine müzaheret etmiştir.

B. Bone, her şeye teşebbüs edilmiş ve mümkün olan her şeyin yapılmış olduğu mütaleasındadır. Mumaileyh, Fransanın Milletler Cemiyeti idealine sadık olduğunu beyandan sonra demiştir ki:

"Milletler Cemiyeti Misakında münderiç prensiplere riayetin dünyada sulh için en iyi zaman olduğuna ve bütün devletlerin, rejimleri ne olursa olsun bu misak sayesinde hakiki emniyete kavuşacakalrına kaniiz.

B. Litvinof, Milletler Cemiyetinin ekseriya hakiki bir taarruz müvacehesinde, plâtonik kararlar ittihazı ile iktifa etmiş olmasına teessüf etmiştir. Mumaileyh şu veya bu devleti tatmin için misak hilâfındaki hareketlere meşruiyet rengi verilmemesi lâzımgelmekte olduğunu söylemiştir.

Müzakere saat 16 ya talik edilmiştir.

Habeşistan Henüz Tamamile Fethedilmiş Değil mi?

Londra gazetelerinden "Niyuz Kroniki,, Milletler cemiyetinin 101 inci konsey toplantısı münasebetile yazdığı bzr başmakalede, konsey ruznamesinin Habeşistan meseelsini de ihtiva ettiğini bildrrken bazı fkirler de ilâve ederek ezcümle diyor ki:

"İngiltere hükûmeti Habeşistanın öldüğüne kanaat getirmişse de, Habeşistan yere batmıyacak. Habeşistanın hayatiyetini muhafaza etmesi, herhalde İngiltere hükûmetini taciz etse gerektir.

Milletler Cemiyetinin bu defaki konsey toplantısında "Habeşistanın bugünkü vaziyetinden hasıl olan neticeler,, de görüşülecek. Bu mesele, İngiltere hükûmetinin İtalyan fütuhatını tanımağa vesile olması gibi yarı örtülü bir maksatla ruznameye yine İngilterenin talebi üzerine konulmuştur.

Diğer taraftan, Habeşistan hükûmeti, bazı vesikalar neşretmiştir ki, bu vesikalar, Habeşistanın fethedilmiş olmaktan çok uzak bulunduğunu gösteriyor. Mahalli kabile reislerinin işhadile anlaşıldığına göre İtalyanın askeri kontrolü altında bulunan Habeş arazisi, Habeşistanın yarısını geçmiyor.

Müslüman Habeşlerle hıristiyan Habeşler arasına sokulmuş olan tefrika şimdi zail olmuştur. Şimdi Habeşler, Adisababanın sukutundanberi görülen mukavemetin en sıkıntısını göstermeğe azmetmiş bulunuyorlar.,,

İngilizce Niyuz Kronikl gazetesi bundan sonra İngiltere hükûmetinin, Milletler Cemiyetinin Habeşistana karşı bugüne kadar tutmuş olduğu yolu değiştirmeğe önayak olmasını tenkit etmektedir.

Fransız - İtalyan Görüşmeleri

Roma, 12 (A.A.) — Salâhiyettar Mahafil, Italyanlarla Fransızlar arasındaki müzakerelerin sadece bir prensip itilâfı ile neticeleneceğini ve müzakereleri Romaya bir Fransız sefiri gönderildikten sonra diğer birtakım müzakerelerin takip edeceğini tahmin etmektedir.

Bundan başka Akdeniz meselesinin halli hakkında bir prensip itilâfı hasıl olmuş olduğu söylenmektedir. Arazi statükosu muhafaza edilecek ve Libya ile Tunus arasında bir mukavele aktolunacaktır.

Milâno, 12 (A.A.) — Gazeta del Popolo, Alman - İtalyan münasebatının samimiyetinden şüphe eden bazı Fransız gazetelerine cevap vererek, eğer Fransa İtalya ile bir yakınlık tesis etmek istiyorsa Berlin . Roma mihverini bozmak arzusundan vazgeçmelidir, diyor.

SİGORTA ŞİRKETLERİ Hakkında

Ankara, 11 (Telefonla) — Sigorta şirketlerinin teftiş ve mürakabesi hakkındaki kanunun bazı maddelerinin değiştirilmesine ve bu kanuna bazı hükümler ilâvesine dair lâyiha encümenlerden geçerek ruznameye alındı.

KURUN

ABONE TARİFESİ

	Memleket içinde	Memleket dışında
Aylık	95	155 Krş.
3 aylık	260	425 „
6 aylık	475	820 „
Yıllık	900	1600 „

Tarifesinden Balkan Birliği için ayda otuz kuruş düşülür. Posta birliğine girmiyen yerlere ayda yetmiş beşer kuruş zammedilir.

Abone kaydını bildiren mektup ve telgraf ücretini, abone parasının posta veya banka ile yollama ücretini idare kendi üzerine alır.

Türkiyenin her posta merkezinde KURUN'a abone yazılır.

Adres değiştirme ücreti 25 kuruştur.

Dünkü Hava

Doğu Anadolu, Karadeniz kıyılarının ve Orta Anadolunun şark kıyılarında hava çok bulutlu ve mevzii yağışlı, Trakya bölgesinde bulutlu, diğer bölgelerde umumiyetle az bulutlu geçmiş, rüzgârlar Trakya, Kocaeli, Ege bölgeleri ile Orta Anadolunun ve Karadeniz kıyılarının garp kısımlarında şimali istikametten, diğer bölgelerde umumiyetle cenubi istikametten, Karadenizin şark kısımlarında kuvvetlice, diğer yerlerde orta kuvvette esmiştir.

Dün İstanbulda hava ekseriyetle kapalı ve rüzgârlı geçmiş, rüzgâr şimali istikametten saniyede 9 - 11 metre hızla esmiştir.

Saat 14 de hava tazyiki 759.6 milimetre idi. Sühunet en yüksek 20.1 ve en düşük 11.5 santigrat kaydolunmuştur.

15 Yıl Evvel Bugün:

Sarayların eşyalarını tesbit etmekte bulunan komisyonlar Topkapı sarayından maadasının tesbit muamelelerini ikmal etmek üzere bulunmaktadır.

Topkapı sarayının henüz bir kısım eşyası tesbit olunmuştur. Diğer kalan mühim kısımlar da tesbit olunduktan sonra diğerleri ile tevhit edilerek vilâyet tarafından tanzim olunacak cetveller Maliye Vekâletine gönderilecektir.

Geçmiş günler :

Beyaz kule

Yazan: Kemalettin İren

Başvekil Celâl Bayarın Yunanistan ve Yugoslavya seyahatini takip etmek üzere Atine ve Selânikten geçerek Belgrada giden gazeteci arkadaşlar arasında bulunan Kurun neşriyat direktörü aziz dostum Refik Ahmet Sevengilden bir kart aldım.

"Selânikten geçerken seni hatırladık selâmlar... Bu kart postalın üzerinde Beyaz Kulenin bir fotoğrafı vardı. Çocukluk, gençlik senelerimin bir çoğu, Selânikte geçti. Geçen sene donanmamızın Yunan donanmasını ziyareti dolayısile Atinaya kadar gitmiş fakat yalnız doğmadığım bu şehre vakit bulup gidememiştim. Bu kart on beş yıl evvel ayrıldığım Selâniği özlediğimi bana gösterdi. Kartın üzerindeki Beyaz kule resmi bedenlerile meydanile bana birçok vakaları hatırlattı. Bunlar yakın tarihe ait enteresan vakalar olduğu için "Kurun,, karilerine sunuyorum:

1319 da Bulgarlar Makedonyada bir ihtilâl teşebbüsünde bulunmuşlar, İştipde, Komanovada, Masnastırda ve Selânikte harekete geçmişlerdi. Osmanlı bankası ve şehrin su ve havagazi ana borularının geçtiği şehir istasyonu yanındaki köprü dinamitle berhava edilmek istenmiş, mesajeri kumpanyasının vapuru bombalanmış ve Makedonyanın sükûnu ihlâl edilmişti.

Her tarafta olduğu gibi Selânikte de ihtilâl hareketi bastırılmış ve harekete önayak olanlardan ölmiyenler yakalanarak Beyaz kuleye hapsedilmişlerdi.

Bir sabah mektebe gidiyordum. Çarşı hattına geçmek üzere yalılardan beni Beyaz kuleye kadar getiren tramvaydan indim.

Bugün resminden bir hayli genişletildiği anlaşılan Beyaz kule meydanını büyük bir halk kalabalığı dolduruyordu. Beyaz kuleye civar olan idarelerden birinin odacısı Bulgar muhacirlerinden Hüseyin büyük bir azametle, ihtilâl hareketine iştirakleri tahakkuk eden ve idamlarına karar verilen Bulgarlardan birini asmak şerefine nail olduğunu yüksek sesle söyliyerek öğünüyordu!

Filhakika o gün, ihtilâlci üç Bulgar asılmış ve Beyaz Kulede mahpus bulunan hayli Bulgarla Selânik ahalisi bunları seyretmişti.

Beş sene sonra Beyaz kule meydanı tekrar mahşeri bir vaziyet almış, herkes yaşasın hürriyet, adalet, uhuvvet, müsavat diye bağırıyor. Balkandan inen komitecilerle beş sene evvel asılmaktan kurtulan fakat asılan arkadaşlarını Beyaz kule pencerelerinden seyreden ve hapisten çıkarılan Bulgarlar önlerine gelenlerle kucaklaşıyor, öpüşüyor; akları şaraptan kızaran gözlerini kısarak yaşasın hürriyet avazeleriyle ortalığı çınlatıyorlardı.

Dört sene sonra bir kânun akşamı, gene Beyaz Kule civarı kalabalıklaştı. Bu defa Rumlar, işgal ordularının Beyaz kulenin tepesindeki direğe çekilecek Yunan bayrağını selâmlamak ve alkışlamak için toplanmışlardı.

Altı ay sonra, müttefikler arasında bir harp patlamak üzere idi. Şehirde ve Hamidiye caddesinde işgal eyledikleri evleri birer mevkii müstahkem haline getiren Bulgarları zararsızca elegeçirmek istiyen Yunanlılar Beyaz kule meydanını bir ordugâh haline koymuşlardı. Sahra ve topçu bataryaları, mitralyöz takımları ve piyade bölükleri, burada hazır bir vaziyette bulunuyorlardı.

Bulgarlar, emellerine muvaf' olamadılar, bir gün evel ordugâh halinde bulunan Beyaz kule meydanı bir gün sonra, Bulgar kâbusundan kurtulan yerlilerin sevinç avazeleriyle çınlıyordu.

Dört sene sonra, ayni meydanda Türk süngüsü karşısında barınamıyacağını anlayan ve büyük bir mağ-

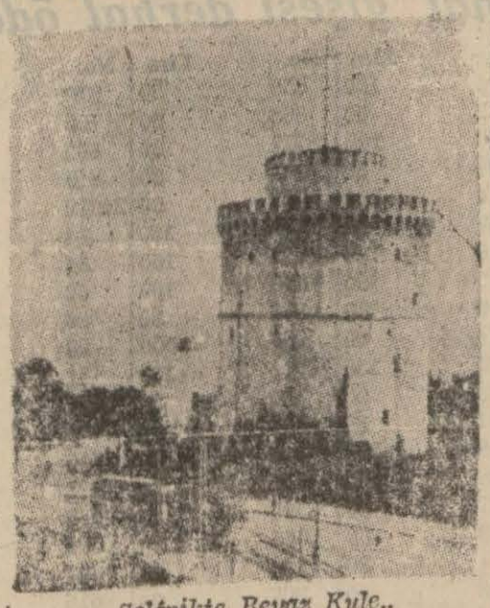

Selânikte Beyaz Kule..

lûbiyete uğrıyarak Çanakkaleyi tahliye ile Selâniğe gelen itilâf devletleri orduları muzikaları milli marşlarını terennüme başlamışlardı. O zaman da bu devletlerle birlikte, harbe girmek ateşile kavrulan Venizelistler Beyaz kule meydanını doldurmuşlar bir müddet sonra da kolaylıkla emellerine nail olamıyacaklarını anlayınca ayni meydanda ihtilâl ilân ederek muvakkat bir hükûmet de tesis eylemişlerdi.

İzmirin istirdadından sonra bir müddet Makedonyadaki Türklere mahbes olan Beyaz Kule zaman zaman hapishane, ve askeri depo olarak kullanılmıştı. Şimdi ne işe tahsis edildiğini bilmiyorum. Resmin den anlıyorum, ki yakın bir maziye kadar etrafı, gazino, lokanta ve binalarla dolu olan Beyaz kule meydanı genişlemiş, bu yerler park haline getirilmiş ve Selâniğin bir tarafı denize nazır olan bu meşhur kulesi daha iyi bir surette meydana çıkarılmış.

Temenni ederim, ki bu güzel meydan tarihi ve birçok acı vakalarına sahne olan kule bundan sonra komşu ve dost Yunanlıların sevinçli günlerinin şahidi olsun!

Matbaa işçilerine

Türk Mürettipler Cemiyetinden:

Cemiyetimiz, bu yılki toplantısında bütün matbaa işçilerini alâkadar eden yeni nizamname projesini müzakere edecekti. Fakat 17-4-938 tarihinde aktedilen toplantıda gayrimüslim işçi arkadaşların, paskalye münasebetiyle, bulunamıyacakları gönderdikleri mektuptan öğrenilmiş, bunun üzerine Heyeti umumiyece kongrenin 15 Mayıs Pazar günü saat 14 te Cağaloğlunda Eminönü Halkevi salonunda yapılmasına karar verilmiştir. Mürettip, makinist, mücellit, çinkograf ve bilûmum matbaa işçilerinin o gün ve o saatte toplantıda hazır bulunmaları rica olunur.

Prost'un Plânı

Belediye reis muavini Bay Ekrem Sevencanın başkanlığında fen müdürü Bay Hüsnü, imar müdürü Bay Ziya, harita müdürü Bay Galip, yollar müdürü Bay Galip, inşaat müdürü Bay Sadiden müteşekkil bir komisyon kurulmuştur.

Bp komisyon İstanbuldaki inşaatın Prost'un tanzim ettiği plâna ne derecye kadar uyup uymadığını tetkik edecektir.

ŞEHİR İÇİNDE

Mahmut babayı kim vurdu?

Katil suçlusu kürt Mehmet yeniden muhakeme ediliyor

Ağır ceza mahkemesi dün öğleden sonra çok meraklı ve temyiz mahkemesince iki defa nakzedilen bir katil davasının duruşmasına bakmıştır.

Vaka 7 sene kadar evvel olmuş ve Mahmut baba adında birisini öldürmekten suçlu Kürt Mehmet ağır ceza mahkemesinde15 yıl ağır hapse mahkûm olmuştu.

Kürt Mehmet o zaman, mahkemede, avukat tutmak istediğini, fakat parası olmadığından buna muvaffak olamadığını söylemiş, bunun üzerine kendisine müzaheret adliye kararile avukat Nazmi Nuri vekil tayin olunmuştu.

Avukat Nazmi Nuri işi üzerine alıp dosyayı tetkik etmiş ve maktulün ölürken verdiği bir ifadede "Beni vuran İhsandır,, sözünü ileri sürerek kararı temyiz mahkemesinde bozdurmuş ve nakza ittibaen yapılan ikinci duruşmada ise 15 yıl ağır hapis cezası yiyen Kürt Mehmet beraet kararı kazanmış, tahliye olunmuştu.

Diğer taraftan bu beraet kararını da müddeiumumilik temyiz ettirerek yeniden nakzettirmiş ve duruşmaya dün ağır ceza mahkemesinde yeniden başlanmıştr.

Dünkü celsede maznun mevkiinde İhsan ve Refet adında iki kişi daha bulunuyordu.

Bunlardan İhsan, maktulün ölürken "Beni vuran İhsandır,, dediği arkadaşıydı. Müddeiumumî Remzi mütaleasını söyliyecekti. Fakat evrakı hazırlıyamadığını ileri sürerek mühlet istedi. Mahkemede, duruşmayı başka bir güne bıraktı.

Şikâyetler, temenniler

Gene susuzluk derdi

Edirnekapı içerisinde bir tek çeşme vardır. Bu çeşmecik tâ kapının ağzından Karagümrüğe kadar uzanan caddedeki halkın yegâne su ihtiyaçlarını temin eden bir tek musluktur.

Şimdi kaç gündür o musluğun da suyu kesilmiş, o civar esnafı ve evleri susuz kalmıştır. Sıcakların bastırdığı bu zamanda oradaki iki sıralı dükkânlar ve birçok evler ne yapacaklar?

Eski Edirnekapı hamamına bitişik olan bu ufacık çeşmenin son günlerde kesilen suyunun tekrar aktırılması, ora halkına yapılacak en büyük iyiliklerden biri olacaktır. Belediyenin bu işe dikkatini çekeriz.

Prens Bibesko

Beynelmilel havacılık kurumu reisi şehrimizde

"Beynelmilel havacılık kurumu reisi Romanyalı prens Bibesko dün şehrimize gelmiş, Türk havacılık mensupları tarafından karşılanmıştır.

Prens Bibesko bu hususî seyahatini, şehrimize kadar vapurla yapmış olmakla beraber, buradan tayyareyle gidecektir.

Prens Bibesko'nun kendi tayyaresi dün Romanyadan gelmiştir. Gayet iyi bir tayyareci olan prens kendi tayyaresini kendisi kullanarak Bükreşe gidecektir

Dün havanın bozukluğu dolayısile hareket edemiyen Bibesko, bu sabah hava müsait olduğu takdirde, Romanyaya gitmiş bulunacaktır.

Beynelmilel havacılık kurumu reisi prens Bibesko, havacılığın inkişafını, harbi şiddetlendirmeğe vasıta olarak değil, sulhun lehine kullanmak fikrindedir. Ve bu fikrin tahakkuku için çalışmaktadır. Kendisi, bundan evvel müteaddit defalar tayyareyle memleketimize gelip gitmiştir.

Piyango Çekildi

Tayyare piyangosu dün sabah çekilerek bitirilmiştir. En büyük ikramiye olan kırk bin lira 28551 numaraya çıkmıştır. Galatada maden şirketi memurlarından Adnan, Marpuççularda Emiroğlu hanında Münir, Feriköyde arabacı Musa büyük ikramiyeyi kazanan talihlilerdendir.

Sonları 51 le biten numaralar ikişer lira amorti alacaklardır.

Konser

Madam Darrat ve talebeleri tarafından yarın saat 17 de Fransız tiyatrosunda bir konser verilecektir. Konserde muhtelif klâsik parçalar çalmacak ve türlü müzik dansları gösterilecektir.

Sarhoşun Yaraladığı Bekçi Öldü

Geçen gece kendisini bilemiyecek kadar içtikten sonra, çakısını çekerek önüne geleni bıçaklıyan sarhoş Şerifin, kasığından yaraladığı Ortaköy Bahçeiçi mahalle bekçisi Mehmet yapılan iki ameliyata rağmen kurtarılamıyarak ölmüştür.

Bekçi Mehmet ölümü ile arkasında üç yavru bırakmaktadır.

Haber aldığımıza göre bu vazife kurbanı bekçinin ailesine ikramiye verilecektir.

Zahire Borsası

Arpa stokları piyasada bir hayli azalmış olduğundan fiatlar 3-4 para birden yükselmiştir. Dün de iki vagon arpa İstanbul piyasasına gelmiş, 4 kuruştan satılmıştır.

Dün zahire borsasında ziraat bankası 300 ton yumuşak, 100 ton sert buğday satmıştır. Yumuşaklar 5.28 den, sertler 5.20 de muamele görmüştür.

Tüccar malı üç vagon buğday gelmiş, 5.35 den 6.5 kuruşa kadar satılmıştır.

Dört Eroin Kaçakçısı

GALATADA Hisarbaşı sokağında oturan, sabıkalılardan Osman, yolda şüpheli bir vaziyette görülmüş kaçakçılık memurları tarafından üstü aranınca paket içinde 3 gram eroin bulunmuştur.

Akciğer veremin-den hasta olanlar

Bundan sonra hastanelere kabul edilecek

Akciğer veremine musap hastalardan bir çoğunun müracaatları hiç bir hastahane tarafından kabul edilmemekte, bu gibilere sanatoryoma müracaatları bildirilmektedir.

Sıhhat ve İçtimaî muavenet vekâleti bütün hastahanelere gönderdiği bir tamimle bundan sonra hastaların kabul edilmesini rica etmekte ve şu mütaleayı ileri sürmektedir:

"Akciğer veremine musap hastaların bir çok defalar hastahanelerce kabul edilmemekte olduğundan ve bu gibi müracaatlara yalnız sanatoryom ve emrazı sariye hastahanelerine gitmeleri tavsiye edilmekle iktifa edildiğinden şikâyet olunmaktadır. Filhakika bu hastaların uzun müddet yer işgal etmeleri ve bazı ahvalde hususî bir ihtimama muhtaç bulunmaları sebebile bütün hastahanelerin akciğer veremine musap hastalar için devamlı bir tedavi yeri olması mümkün değilse de, veremli bir hastanın, bilhassa müstacel bir müdahaleye ihtiyacı bulunduğu veyahut pek düşkün ve bakımsız bir halde olduğu veya etrafı için büyük bir sirayet tehlikesi arzettiği zamanlarda, hastahane tedavi ve ihtimamından muvakkaten olsun mahrum bırakılması da doğru olamıyacağından, kadro darlığı yüzünden yeni binalar yapılıncaya kadar bir kaç seneler sanatoryom ve emrazı sariye hastahanelerinde kabul sırasına konulmalarına zaruret bulunan bu gibi hastalardan müstacel bir müdahale ve tedaviye muhtaç görülenlerin muvakkat bir müddetle hastahanelerce tedaviye alınmaları hem insanî ye hem de içtimaî bakımdan yerinde olacaktır.

Bunun için her hastahanenin, kadro vaziyetine ve ihtiyaccına göre tayin edilecek bir nisbeti geçmemek üzere veremli hastalar için de yatak ayrılmalarının temin buyurulmasını rica ederim.,,

Sanayi Birliğindeki Toplantı

Dün öğleden sonra sanayi birliğinde bir kısım fabrikatörlerin iştirak ettiği bir tolantı yapılmış, gümrüklerde bir kısım maddelerin birikmesi yüzünden müşkülâta uğrayan fabrikatörlerin vekâlete yaptıkları müracaat üzerine bazı şerait ile bu malların çıkarılabileceğine dair hükûmetin verdiği müsaade mevzuu bahsolmuş, tatbikinden ne gibi neticeler hasıl olduğu etrafında görüşülmüştür.

Dünkü toplanmadan tam bir netice alınamadığından bu hafta içerisinde ikinci bir toplantı daha yapılacaktır.

Resimle Hâdiseler :

Celâl Bayar ve Tevfik Rüştü Aras Yugoslav Kral Naibinin sarayına girerlerken, saraydan çıkarlarken, ve sarayda hususî defteri imzalarlarken..

Papa Hitler için ne diyor?

Alman devlet reisi Papa ile neden konuşmak istemedi?

Hitlerin İtalya ziyaretinde Papa ile görüşeceği bekleniyor. Bu münasebetle, Almanya ile Vatikan arasındaki ihtilâfın halledileceği düşünülüyordu.

Fakat Hitlerin İtalyada yapa ile konuşmak arzusunu izhar etmediği görüldü. Bunun üzerine Papa da Vatikandan yazlık şatosuna çekildi.

Yaşlı Fransız muharrirlerinden ve Fransa Akademi azasından Lui Tiye, Papanın yanındakilerle görüşmüş ve onun Hitler hususundaki düşüncelerini öğrenmiştir.

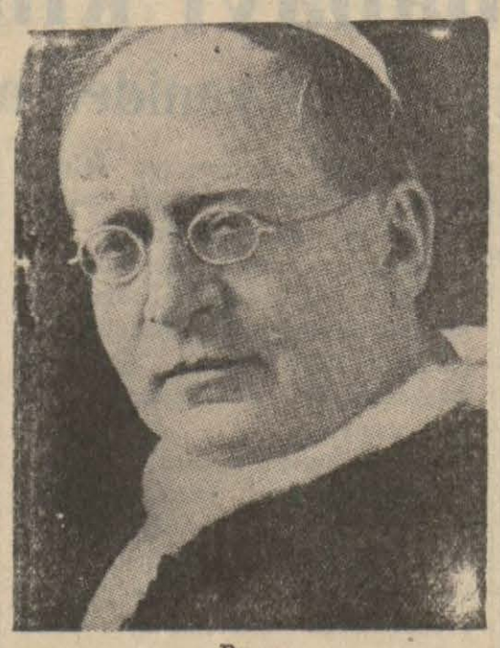

Papa..

Muharrir bundan 35 sene evvel, Alman imparatoru Vilhelmin Romaya gittiği zaman, İtalyan Kralını ziyaret ettikten sonra, hemen Papa ile görüşmeye gittiğini, halbuki Hitlerin bu sefer Papa ile görüşmek istemediğini işaret ediyor ve diyor ki:

"Klise ile devlet, biri ebedi, diğeri geçici olan bu iki kuvvet arasındaki büyük tarihî mücadeleler çok meraklıdır. Şairin dediği gibi, "Allahın şu iki yarısı: Papa ile İmparator,, arasında daimî bir ihtilâf vardır.

Fakat bu seferki mücadele ikisi de manevî olan iki kuvvet arasındadır. B. Adolf Hitler dinî bir şahsiyettir. Peygamberden daha ileridir: Bir din kurucusu'dur. Rahiptir, Allartır. Papa onun için ruhları kendisile paylaşamıyan bir rakiptir. Bir Allah tabiî kıskanç olur. Bir şeyin başkasile taksim olunmasına tahammül edemez. Rekabet kabul edemez. Her şeyi kendisi ister.

İşte felâket burada. İki mutlak arasında bir anlaşma bulmak kabil midir? Bunun çıkar yolu yok.

Nihayet, şuna da kaniim ki, B. Hitler, ne kadar Allah olursa olsun Papa ile görüşmesi esnasında kendisini rahat hissetmiyecekti. Hayatında ilk defa olarak geriliyecekti.

PAPA NE DİYOR?

Papayı tanıyan ve vazifesi icabı serbest konuşabilen biri bana, papa ile aralarında geçen aşağıdaki muhavereyi anlattı. Hitlerin Roma seyahatinden bahsolunurken, bu adamla Hitler şöyle konuşmuşlardır:

— Kendisini kabul edecek misiniz?

— Kimi?

— Onu!.

— Görüşmek isterse, kendisinin buradaki elçisini çağırtırım ve: "Oturun şuraya, derim, ben söyliyeyim, siz yazın. Sonra yazdıklarınızı alır, efendinize götürürsünüz. Bunu gidip Vatikan radyosunda yüksek sesle okuduktan sonra kendisini kabul ederim.,,

Papa biraz durmuş. Sonra ilâve etmiştir:

— Yaşlı bir adamım ben, fakat hayat ne de olsa çok kısadır. Gençliğimde Bismarkın Almanyasını gördüm, düştüğünü görmek de nasip oldu. Sonra Almanyanın kendisine bir Allah diye taptığı o İmparatorun Almanyasını gördüm: Onun da devrilmesine şahit oldum. Şimdi üçüncü Alman devletinin yükselmekte olduğunu görüyorum...,,

Fuarda Hayvanat Bahçesi

İzmir (Hususî) — İzmir Fuarındaki hayvanat bahçesi, civardan ve hariçten getirilen vahşî hayvanlar ile her gün biraz daha büyümekte ve İzmir için istifadeli bir şekle girmektedir. Fuar komitesi ile belediye, hayvanat bahçesinin vahşî hayvanlar kısmında teşhir edilmek üzere arslan, kaplan ve fil de satın alacaktır. Bu suretle Türkiyede ilk olarak İzmirde büyük bir hayvanat bahçesi kurulmuş bulunacaktır. İlkmektep talebesi hayvanat bahçesinde tatbikat dersleri görmektedir.

Diğer taraftan, Fuarın sun'î gölü iki metre derinliğinde kazılmış ve beton, kil döşenmesi işine başlanmştır. Yakında gölün suyu da verilecektir. Fuarın hazırlıkları, açılma günü yaklaştığından artmıştır. Bu sene yeniden yapılacak küçük pavyonların inşaasına başlanmak üzeredir.

Balkan vapur seferleri başladı

Dost memleketlerin yakından temaslarını temin edecek

Balkan antantı milletleri arasındaki iktisadî iş birliğinin yeni bir eseri olarak, Yugoslavya "Balkan hattı,, ismile yeni bir vapur seferi ihdas etmiştir.

Bu seferler Yugoslavyanın büyük bir vapur şirketi olan Zeta kumpanyasının (Lovcen) vapuru ile yapılacaktır. (Levcen) 7 Mayısta Susak limanından hareket etmiştir. Tarifeye göre, (Levcen) vapuru 17 Mayıs günü saat 7 de İstanbulda olacaktır.

Vapur, ayni gün akşamı Köstence limanına hareket edecek, Köstenceden dönüşte 21 Mayıs günü saat 7 de İstanbulda olacak ve ayni gün saat 15 te İzmire, hareket edecek, oradan Pire, Korfu, Valona, Draç, Kotor, Dubrovnik, Split, Venedik limanlarına uğrıyacak ve Susak'a dönecektir.

Ondan sonraki aylar için şu tarife tesbit edilmiştir:

Vapur, İstanbula 14 Haziran, 12 Temmuz, 16 Ağustos, 13 Eylûl günleri gelecektir.

Köstenceden, dönüşte (Levcen) İstanbuldan, 18 Haziran, 16 Temmuz, 20 Ağuştos ve 17Eylûl günleri hareket edecektir.

Zeta şirketi yolcularına büyük bir rahatlık temin etmekle beraber rekabet kabul etmez bir fiat göstermektedir. Meselâ, İstanbuldan hareket eden bir yolcu Susak'a kadar gidip İstanbula dönüş gibi 23 günlük bir seyahati birinci mevkide, kabinesine göre, 4250 - 4500 Yugoslav dinarı ile yapacaktır. Buna bilet ve bütün yeyip içme dahildir. Türk parası ile bu para 142 - 150 lira tutmaktadır.

Yugoslav vapur şerketinin bu hareketi Balkan devletleri arasındaki yakınlığı, memleketleri görüp tanımağa fırsat vererek, kuvvetlendirmeğe yarıyacaktır.

Tayyare Piyangosunun dünkü keşidesinde kazanan numaralar

Listede kazanan numaraların ikramiyelerini Eminönünde Tekkollu Cemal gişesi derhal ödeyecektir.

No.	Lira	No.	Lira	No.	Lira	No.	Lira	No.	Lira	No.	Lira	No.	Lira
18	30	950	50	994	100	658	50	679	50	29070	500	290	30
68	100	956	50	11072	50	663	30	700	30	196	500	392	50
321	50	972	50	260	100	8717	30	802	500	206	100	407	30
447	30	6179	50	324	30	741	30	840	1000	210	30	452	50
442	30	195	50	544	500	773	30	24012	30	223	50	604	50
784	30	206	30	677	50	781	150	14	100	293	30	624	100
836	30	284	50	776	30	829	150	34	30	348	30	641	30
395	30	362	150	919	30	940	100	62	50	366	30	671	30
1012	30	442	50	970	30	941	30	86	30	443	50	827	50
37	50	503	30	974	30	989	500	90	30	557	500	854	30
46	50	527	50	12025	150	19014	150	171	50	558	30	864	30
138	30	766	50	53	50	116	50	177	30	606	50	35177	30
156	500	786	50	81	30	157	30	179	30	645	30	223	50
237	30	908	30	168	500	244	30	410	50	695	50	288	500
306	50	935	100	198	150	245	50	421	100	809	50	301	30
339	50	975	30	227	30	306	50	433	50	855	30	329	150
573	500	7007	100	239	30	355	30	594	30	883	60	368	30
614	30	38	2000	244	30	366	30	607	30	953	50	392	30
631	30	74	50	278	30	367	30	615	150	966	30	434	50
655	30	230	30	12334	100	19490	500	726	500	30010	30	620	500
668	50	263	50	562	30	491	500	762	30	24	50	644	50
749	50	255	50	715	50	501	30	803	100	156	50	679	50
760	30	329	500	736	30	506	30	818	50	170	30	709	50
825	30	528	30	852	50	510	30	929	30	226	50	873	30
876	100	589	50	915	100	516	100	25062	30	395	50	899	50
953	100	601	500	13029	500	526	30	70	10000	404	30	906	30
956	150	656	50	135	30	749	500	182	50	449	50	36026	50
2017	30	8009	30	442	50	761	30	255	50	563	30	93	30
39	30	105	50	468	30	934	100	262	30	656	150	174	30
56	30	180	30	490	50	951	100	283	50	573	30	192	30
127	50	208	100	694	50	983	50	293	30	633	30	245	100
189	50	227	50	702	30	991	50	510	30	739	50	265	30
190	30	273	30	734	30	20133	30	533	30	785	50	330	50
194	30	278	50	768	30	163	30	608	50	799	30	520	50
328	30	370	30	870	30	194	30	740	50	836	500	588	500
337	50	450	30	14017	30	256	30	752	50	31021	150	830	30
372	30	598	30	96	100	347	30	771	50	185	30	890	50
411	30	664	150	236	50	468	30	777	50	226	30	934	30
487	50	701	50	4346	30	511	30	829	50	276	30	966	50
566	50	796	50	360	30	520	50	991	30	307	500	37204	100
580	100	807	30	434	50	542	30	26084	30	318	500	279	50
813	50	909	30	683	30	730	50	97	100	325	500	505	30
829	50	963	30	709	30	21073	500	149	30	437	50	546	100
841	100	90103	50	729	50	90	100	241	30	714	100	626	50
929	12000	178	30	829	30	152	50	343	50	842	30	665	50
3038	100	221	30	952	30	157	50	377	50	727	30	688	50
41	30	269	30	15007	30	160	30	425	30	864	500	704	50
49	50	275	30	61	150	462	30	428	50	938	30	827	50
89	30	356	30	209	50	594	30	434	30	953	50	836	30
233	50	427	50	270	50	647	30	574	100	32025	30	857	30
256	30	443	50	327	30	685	100	626	30	75	500	985	30
339	50	445	50	394	30	746	50	804	30	217	50	38093	100
373	30	488	50	15435	30	773	30	815	50	401	30	127	500
386	500	552	500	438	30	876	30	27010	30	489	30	172	500
434	30	606	30	445	500	886	30	46	30	505	50	209	100
628	50	634	50	541	500	952	30	49	50	544	500	225	30
667	100	715	50	587	50	22126	30	50	30	562	30	236	30
689	50	773	30	776	500	137	30	88	150	577	30	252	50
763	30	820	150	831	30	222	50	102	30	673	50	320	50
827	150	829	30	892	500	228	30	117	30	741	50	459	50
834	30	863	50	901	50	288	30	166	500	781	500	465	30
864	500	872	500	942	30	368	50	322	150	898	30	485	50
4071	50	889	30	16038	50	379	30	483	50	980	50	498	30
94	30	10021	500	48	30	422	500	534	50	33115	30	585	500
143	30	22	30	74	50	436	30	626	150	118	50	588	500
256	50	51	50	147	30	576	30	661	50	212	50	656	50
276	50	111	30	225	50	616	50	837	50	273	50	690	30
380	50	135	30	276	50	632	30	843	30	306	30	693	30
434	30	152	50	351	30	678	30	891	30	433	30	39039	500
442	30	212	500	445	30	694	30	894	500	430	150	100	30
494	100	273	30	661	500	696	30	945	100	435	30	174	50
545	1000	295	50	817	30	797	30	949	30	489	30	220	50
602	500	415	50	17792	30	800	30	28286	50	527	50	223	30
652	500	482	50	821	30	841	500	329	30	560	30	301	50
708	30	583	30	933	30	858	30	346	30	565	50	384	30
771	50	635	100	18004	30	900	50	348	50	618	100	402	30
864	500	754	30	16	50	23027	30	419	50	659	100	494	150
882	50	788	500	221	500	125	30	506	30	672	50	497	50
5223	50	796	500	241	30	193	150	527	30	678	50	543	30
385	500	801	50	252	30	299	30	551	40000	738	50	716	30
402	50	816	30	256	30	336	30	621	150	805	30	765	30
466	50	861	50	326	50	344	50	641	30	949	100	812	30
635	50	864	30	365	30	440	30	704	30	956	50	825	30
637	50	895	30	483	30	534	30	814	30	975	30	860	50
685	30	10927	500	618	30	649	50	947	150	960	30	892	30
838	50	931	50	653	500	676	30	967	500	34143	100	996	30

Günün Akisleri

13 MAYIS 1938

"VAKIT YURDU,,

İNSANIN iyilik adı altında yapabildiği bir iş için övünmesi doğru değildir. Fakat, kendisinden daha gafil olan başkalarına örnek teşkil etmesi bakımından, anlatılmasında bir mahzur yoktur.

Dün, Taksimde bir sokağa sapmıştım. Bir ihtiyar adamın kolunda, ayaklarını yerde sürükleyerek giden genç bir kız gördüm.

Genç kız, her adım attıkça ayaklarından birinin üzerine basıyor da, ötekinin, evvelâ burnunu sürterek, sonra tabanının bir kenarına ilişebilerek ilerleyordu...

Biraz yaklaşınca ihtiyar adamın ona, şöyle dediğini işittim:

— Her zaman böyle olmaz. Sen, sokağa çıktığın zaman kullanabileceğin koltuk deynekleri almalısın?

— Koltuk deynekleri bana gelir mi? Onlarla herkes gibi yürüyebilir miyim?

— Herkes gibi yürüyemezsin ama, koltuk deyneği kullananlar gibi üzüntüsüzce gidersin. Hem onun bazıları var ki, ucu lâstikli. Herhangi yere bassan hiç koltuklarını acıtmaz.

— Ama para nerde!... Ben onları nerden alacağım...

Sözün kısası bu genç kıza bir çift koltuk deyneği temin ettim. Genç kız, kendisine verebildiğim takma saadetin şaşırtıcı hazzı içinde nasıl teşekkür etti bir bilseniz...

Fakat, kendisine yardım etmek imkân ve müsaadesini verdiği için BEN, ona teşekkür etmeliyim.

Yeni Tiyatro Kaç Kişi Almalı?

YAZILAN fıkralardan anlaşıldığına göre, İstanbulda kurulacak tiyatro binasının ne kadar büyük olması lâzımgeldiğine dair bir münakaşa cereyan ediyor. Dün Nurullah Ataç dostumuz da bundan bahsediyordu.

Yapılacak yeni tiyatro binasının "bin kişilik,, olması düşünülüyormuş.

Rejisör Ertuğrul Muhsin, bin kişiden daha kalabalık bir kütleye ses duyurmak imkânı olmadığını söylüyormuş. Nurullah Ataç da bugün bin kişi alan tiyatroların "küçük sayıldığından,, bahsediyor.

Bütün bu endişelere ne hacet! Radyo var; televizyon var.. Yarın bunları, en son tekemmülâtiyle şehrimizde tatbik ettik mi, kurulacak tiyatro kaç kişilik olursa olsun, hiç bir şeyi umursamadan, verilecek temsilleri oturduğumuz yerden gül gibi dinleriz.

HİKMET, M.

Yazan: Kurt Ştromayer

Tefrika Numarası: 26

Yakalıyamıyorlar?!

Almanya, Avusturya - Macaristan, italya, isviçre, Fransa, Holanda bütün bu yerlerden..

Çingene Ebenderler çetesini teşkil edenlerden iki kardeş, Vilhelm ve Herman Ebender, İtalyadan İsviçreye geçiyorlar. Berne varıp da orada buluştukları vakit, ortalık karmakarışıktır. Hiç kimse kendilerini umursamıyor. Almanya ve Avusturya, harp ediyorlar; Rusya, Fransa ve İngiltereyle harp halindeler. Herkesin düşüncesi, endişesi budur; başka bir şeyle meşgul olunmuyor:

Dolayısiyle Almanyada da kendileriyle artık hiç kimse meşgul değildir her halde; iki katil, bu kanaate saplanıyorlar. Bununla beraber, gayet emin bir yolculukla oraya gitmek için, Lozan üzerinden yavaş yavaş Cenevre gölüne doğru yollanmağı tasarlıyor, böyle bir seyahat plânı çiziyorlar; buralarda Almanların kestiği tevkif müzekkerelerinin pek az mühimseneceği kanaatindedirler!

Filhakika o sene İsviçrede bir tevkif müzekkeresi mevzuundan daha çetin, daha üzüntülü olmak üzere meşgul olacak şeyler vardır. Önceleri çingenelerle hiç kimse alâkadar olmıyor. Yalnız, onlar Cenevreye yaklaştıkça, evdeki hesabın çarşıya uymadığını görüyor, hesaplarının bir taraflı kaldığı kanaatini ediniyorlar.

İsviçre polisi, yollardan gelip geçenleri keskin bakışlarla süzgeçten geçirerek, vaziyeti güçleştiriyor. Şimdi İsviçrede, umumî harbe giren devletlerle hemhudut olan bu memlekete harbin kolayca fırlatıp attığı türlü türlü kimselerden müteşekkil bir kalabalık dolup taşıyor. Esaretten kaçanlar, casuslar, ajanlar ve Allah bilir daha neler de neler,.. kimler de kimler! Türlü türlü kimseler için de, çingenelerin giydiği gibi kostüm giymek, imkân nisbetinde daha az göze çarpmak hususunda uygun düşmez sayılamaz. Çingene kostümü altında hüviyet daha kolaylıkla saklanabilir. Bu noktayı gözönünde tutan İsviçre polisi, çingeneleri de kontrol, tetkik ve tahkik sahaları içerisine çekmekte gevşek davranıyor. Ebenderler de vaziyetin bu merkezde olduğunu çakmakta, lüzumundan fazla geçikmiyorlar!?..

İsviçrede Ebenderler sadece az, çok dilenmekle, yahut da ufak tefek bazı hırsızlıklar yapmakla veya dağda otlıyan bir ineğin bir parçacık sütünü sağmakla kalmıyorlar; meselâ inek yerine çiftçi kadına taarruz ediyorlar ve bu arada Cenevre gölü yakininde de bir köylüyü yerinden kımıldamıyacak hale getirinceye kadar dövüyorlar; bu suretle soymak maksadile! İhtimal bunlardan başka da bu arazide şu, bu daha bazı suçlar işlemişlerdir, de bunlar bugüne kadar meydana çıkmamıştır!

İşte Ebenderlerin İsviçrede tek durmamaları da, bu aralık Alman adliyesinin Ebenderlere dair yeniden bazı işarlarda bulunmasına, tehlikeli katil ve gasıp Ebenderlere karşı müteyakkiz davranılması hususunda tekrar tekrar tavsiyelerine inzimam ederek, bitaraf memleketlerdeki, bu arada İsviçredeki polis istasyonlarının yeniden dikkatlerini calbetmiş oluyor.

Günün birinde kendilerini Sen Jorjen civarında bir avcu yakalıyor ve polise teslim ederek, onlar arasında orman hayvanları eti bakiyesi bulunduğunu söylüyor. Ve etin bayatça olmasına göre ihtimal daha evvel, kendisinin bulunduğu ormandan başka bir ormanda vurulmuş bir hayvanın eti olduğunu, bununla beraber bu iki hudut boyunda dolaşmalarına göre, kendisinde şüphe uyandırdığını anlatıyor. Ve:

— İşte; diyor; buradalar! Artık ne yaparsanız yapınız siz!

Candarma istasyonundaki nöbetçi, bu iki kardeşi orada alıkoyarak, mafevk mevkie müracaatte bulunuyor, her iki çingenenin üzerinde hüviyetlerini gösterir herhangi bir vesika da bulunmadığından, ne muameleye tâbi tutulmaları lâzımgeldiğini istilâm yollu bir tezkere gönderiyor. Kendilerinin Ebender soyadını taşıdıklarını, kardeş olduklarını ve Komolu bulunduklarını söylediklerinden de bu tezkerede bahsediyor.

Gelen cevap, şu şekildedir: "Derhal kelepçe vurulup Cenevreye getirilsinler. Ebenderler, muayyen bir katil vakasının faili olmak üzere aranmaktadırlar.,,

Fakat, bütün gayretler boşuna; iki katil, kaçmak için evvel cevabın gelmesini beklememişlerdir. Cevap gelmeden kaçmağı tercih etmişlerdir; bu candarma istasyonundan kaçmağa da pek o kadar güçlük çekmedikleri anlaşılıyor!

Ve kaçanlar, şimdi gene şiddetli takibe uğrayan canavarlar gibi etrafa saldırarak boyuna kaçış halindedirler. Valorb denilen yere varınca, hududu geçip Fransaya kapağı atıyorlar. Ve burada izleri yeniden siniliyor!?...

Holanda da müteyakkizdir; orada da her candarma her iki Ebender aleyhindeki tevkif müzekkeresi mefadını ezbere biliyor; hattâ bunlardan bazılarının üzerinde Vilhelm Ebenderin bir resmi de vardır.

O aralık, bir çingene, Herman ve Vilhelm Ebenderlerin maceralı bir kaçıştan sonra, bu suretle yarı Avrupayı dolaşarak, boyuna kaça kovalana şimdi Holandada bulunduklarını haber vermiştir. Bunun üzerine de bütün memurlara, bilhassa müteyakkiz davranmaları tamim olunuyor. İki Ebender kardeşten Vilhelmi ele geçirmek, Hermanı ele geçirmekten daha az güçtür. Çünkü, Herman hakkındaki tevkif müzekkeresi, eskiden olduğu gibi şimdi de noksandır. Bunun ne resmi vardır, ne de ötekinin elinde yara izi bulunmasına karşı, bunda böyle bir iz!

Herman da işte buna güvenerek, kahkahayı atıp:

— Pah! diyordu; benim başıma ne gelebilir, ki!

O, şimdi Holandada Sittard ismindeki küçük şehrin az uzağında ateşin başında oturuyor; karşısında da kardeşi Vilhelm.. Etraf zifiri karanlık; soğuk bir Kânunusani gecesi.. Kadınlar çoktan yatmıya gitmişlerdir; fakat erkekler, daha oturarak, cigara içmektedirler. Ortada ateş yakmışlar ve 4 tane arabayı, dört bir taraftan ateşi tahdit edecek şekilde bitiştirmişlerdir.

Herman Ebender, demin söylediği bir sözü tekrarlıyor:

— Hayır; ben tanımmam, ele geçmem. Polis, sanıldığımdan fazla budaladır. Geçende bir polis, Vilhelme elini göstermesini söyleyince bu ahmak Vilhelm, derhal tabancasını kavradı. Ben kendisine dilimizce, elini sükûnetle göstermesi icap ettiğini söyledim. Bunun üzerine yüzüme baktı ve elini gösterdi. Üniformalı, eli görünce "Hele bak, hele bak! dedi; sen Vilhelm Ebendersin demek?,, ben güldüm, alay ettim: "Hadi canım sen de! Kim bu dediğin adam? Franinin elinde taze bir yara izi varsa, ne yapsın zavallı? Bizim kâğıtlarımız işte!,, zabıta memuru bu kâğıtlarını tetkik ederek, bizim yakamızı bıraktı. Ha, ha! Ben şosede ihtiyarlıyacağım ve kabilemin kucağında can vereceğim!

Ateş başındaki başka bir çingene, başını silkeliyor:

— Ben öyle sanmıyorum. Almanyadan geliyorum; orada Ebender kardeşlerin kabilelerinden lânet ve bedbuala kovulduklarını işittim. Acaba işin doğrusu bu mu?

(Arkası var)

Balkanlarda nüfuz mıntakasına taksimi

Bu şekildeki şayiaları bir italyan gazetesi şiddetle tekzip ediyor

Roma, 11 (Fransızça "Beyoğlu,, gazetesi) — "Cornâle Ditâliya", başmakalesinde, Mussolini - Hitler mülâkatından bahseden birçok Fransızça gazetelerin Roma ile Berlin arasındaki emniyetinin azaldığını göstermeye çalıştıklarını işaret etmektedir. Gazete şunları yazıyor:

"Bu yazılar, İtalya ile Almanyayı birbirinden ayırmak için yapılan teşebbüsler cümlesindendir.

"Fakat bu manevralar Roma ile Paris arasındaki münasebeti düzeltmek gayesi ile müzakerelere başlandığı bir zamanda yapıldığı için, şunu söylemek lâzım ki, bu manevralar Fransanın arzularına tamamile zıttır.,,

Her halde, İtalyan - Fransız münasebetlerinde dostluğun tekrar tesisi ve bilhassa İtalya ile Almanya arasında kurulan ve yeniden takviye edilen demir gibi sağlam birlik bunlarla sarsılamaz.

"Cornâle Ditalya,, yine bu tarzdaki manevralardan olan şu neşriyatı da tekzip etmektedir:

"Tuna mıntakasını ve Balkanları Alman ve İtalyan nüfuz mıntakalarına ayırmak hususundaki Hitlerle Mussolini arasında plânlar kurulduğu söylenmiştir. Halbuki bu hususta iki millet arasında şiddetli bir rekabet varmış, ve sanki mevzubahsolanlar İtalya ve Almanyanın haklarında büyük bir hürmet beslediği *müstakil devletler* değilmişler de, *Afrikalı aşiretler*miş veya *Asyanın işlenmemiş mıntakaları* imiş gibi!,,

Gazete, Fransız matbuatını siyasete ve bilhassa hakikate hürmet etmek istiyorsa, bu gibi neşriyata nihayet vermeye davet etmektedir.

Fındık Satışları İyi Gidiyor

Almanyadan şehrimiz iktisadî dairelerine Türk Ofisi merkezi kanalile gönderilen bir tamimde, Alman kontrol dairelerinin Giresun, Ordu fındıkları için, 46, levent cinsi için 45 kuruş fiat tesbit ettikleri bildirilmiştir. Dün alâkadarlara keyfiyet bildirilmiş, son derece memnuniyet uyandırmıştır.

Bu hafta içinde, Bostona, 4000 İskenderiyeye 2000, Nevyorka 9440, Marsilyaya 5040, Amerikaya da 480 ton fındık sevkedilmiştir.

İsteklerin ayni hararetle bu hafta da devam edeceği umulmaktadır.

—o—

Almanların Lâvrensi

Bu heyecanlı zabıta romanı yazılarımızın çokluğundan dolayı giremeyiştir. Özür dileriz.

Eminönü askerlik şubesinden:

İstanbul nafiasında mühendis iken halen nerede olduğu bilinmiyen piyade Yarsubayı 326 doğumlu Ahmet Halidin şubemize müracaatı ilân olunur.

Heryo Mısır seyahatinden memnun

Sokak boyacılarının bile bir kaç kelime Fransızca bildiklerine hayret etmiş

Fransız Mebusan Meclisi Reisi Heryo son günlerde Mısıra gitmiş ve orada Helyopolis'de bir Fransız mektebinin açılma törenirde bulunmuştu. Heryo vaktile eski Iskenderiyenin tarihi hakkında bir tez yapmıştı. O zamandanberi bu memleketi ziyaret etmek arzusunu beslerdi. Bu maksat ile Kral Fuada vaitlerde bulunmuştu. Faka araya hükûmet buhranları girdiği için vadini icra edememişti. Şimdi kralın oğlu Farukun zamanında bu vadini yerine getirmiş bulunuyor.

Mısırlılar Heryo hakkında büyük ikramlarda bulunmuşlardır. Birçok yerlerde nutuklar söylenmiştir. Bir mekteplinin söylediği nutku dinledikten sonra Fransız Mebusan Meclisi reisi şöyle demiştir:

— Nutuk ezberlemek benim sanatımdır. Fakat ben genç mekteplilere şunu söylemek isterim ki işittiğim nutuklardan çoğu az güzel, fakat çok uzundur.,,

Fransız gazetelerinin yazdıklarına göre Heryo Mısırda Fransız kültürünün çok derin bir tesirini görmüştür. Burada sokak boyacılarının bile birkaç kelime Fransızça bildiklerine hayret etmiştir.

Heryo açılma merasimini yapmak üzere Helmopolis lisesine gittiği zaman burada bedeviler ile beraber İngiliz askerleri tarafından istikbal edilmiştir. İngiliz askerleri iptida Mısır marşını, sonra da Marseyyezi çalmışlardır. Heryo uzun zaman Fransızlar ile İngilizlerin rekabetine sahne olan Mısır toprakları üzerinde böyle İngiliz askerleri tarafından Marseyyez çalındığını görünce pek memnun olmuş:

— İşte Fransız - İngiliz kordiyal antantının güzel bir eseri!,,

Demiştir.

Amerika ispanyaya silâh gönderirse

ingiliz - italyan anlaşmasının tatbiki gecikirmi ?

Amerikanın İspanyaya silâh ve cephane göndermek hususunda evvelce vermiş olduğu bir kararı feshetmeğe doğru gittiğini, hiç değilse, bu yolda bir tereyan belirdiğini iki gün evvel yazmıştık.

Amerika âyanında baş gösteren bu cereyandan İngiltere siyasî mahafilinin memnun olmadığı, başlıca gazetelerinde intişar eden yazılarından anlaşılıyordu. Bu defa Amerikadaki İngiliz sefiri Sir Ronald Lindsay'in (İngilterenin sabık Türkiye elçisi) Amerika hükûmetile gayri resmî olarak temasa geçip, Amerikanın İspanyaya silâh ve cephane göndermeğe başladığı takdirde, İspanyanın harbe devama muktedir olacağını ve bunun da İngiliz - İtalyan anlaşmasının tatbikini geciktireceğini söylediği şayi olmaktadır.

* Hükûmetimiz harp zamanlarında hastahane vazifesini görecek bir "Gemi hastahane" ile bir uçan eczahane satın almağa karar vermiştir.

* Babası Şevket ile kardeşi Radiyi bir sabah tabanca ile vurarak öldüren katil Zekinin ağır cezada devam eden duruşmasına dün de bakılarak şahitler dinlen-

Işaretler:

Argoya dair

YAZAN: Sadri Ertem

Konuşuyorlar, yazıyorlar, söylüyorlar:

"— Çocuklarımız sokaklarda biribirlerine kötü şekilde hitap ediyorlar. Spor meydanları korkunç küfürlerin cirit oynadığı sahalar halini aldı. Buna bir çare bulmalıdır.,,

Çocuklarımızın ve stadlarda seslenen insanların lehçeleri bir nezaket meselesi olarak muharrirlerimizi bol bol düşündürmektedir. Muharrirlerin düşüncelerine bir takım hükümler halinde her gün sütunlarda rastlayoruz.

Muharrirler argodan şikâyet ediyorlar.

Kulakları sanki, vızıldayarak uçan sapan taşlarının çıkardığı uğultularla doludur. Argoya karşı gösterilen çekingenlik, ona karşı duyulan nefret biraz da muharrirlerimizin sokağın hüviyeti hakkında çok fena hükümlerle meşbu olmalarından ileri gelmektedir. Dikkat ediyorum, muharrirlerimiz bu hislerle dört koldan argoya hücum ediyorlar. Argoya yapılan bu hücumların haklı veya haksız oluşunu münakaşa etmek ayrı bir meseledir. Yalnız şu kadarcığını işaret edeyim ki; bir çoklarımızın canını sıkan, hattâ bir çoklarımızı acı, acı, düşündüren şey argonun sözleri değildir. Argo bir lehçedir. Bir zümre onunla konuşmaktadır. Hattâ bu sözler içinde edebiyata geçebilecek harikulâde görüşleri ifade eden sözler vardır. Milletin alt tabakasına ait bir lehçeden bizim yapabileceğimiz çok büyük istifadeler vardır.

Yeni ve teknik manalar ifade eden birçok tabirler bize argo kanalile intikal ediyor. Bu bakımdan dilde bir sınıf davası açmak, sınıf kavgası vücuda getirmek argoyu tenkil etmek dile hiç bir şey kazandırmaz. Kelimelerin, cümlelerin arkasında boylu boyuna yatan hakikatleri sözlere tercih edelim.

Çocuklarımız fena mı konuşuyorlar? Bunun mutlak bir sebebi vardır:

Her halde çocuklarımız nanemollavarî konuşmayorlar diye kızmayoruz. "Biribirlerine sövüyorlar,, diye kızıyoruz. "Sövmek,, sevmenin zıddıdır. Argonun ifadesi değildir. Çocuklarımızda "sövüşme,, bir itiyat halini almış ise bunun ardında yatan argo değil, bir ruh ve bir terbiye meselesidir.

Spor sahalarının tekme, yumruk ve küfür ile dolması ise gene ayni sebeple izah edilebilir. İnsanların müsamahakâr olmaları, ve sinirlerine hâkim bulunmaları bir dil meselesi değil, bir karakter, bir olgunluk işidir. Bu olgunluğun son safhası ancak insanın dilinde zahir olur. Söz bu olgunluğun veyahut hamlığın, bir iptidailiğin alâmetidir.

Neticeyi değil, sebebi arayıp tedaviyi ona göre yapmalıdır. Halledeceğimiz mesele bir dil, bir uslûp meselesi değildir. Gençliğin ruhunu müsamaha ve olgunlukla doldurmak borcumuzdur.

Hergün bir fıkra:

Altın yapmak

Vaktile altın yapmak hulyasile eserler yazanlar vardı. Bunlardan biri "Altın nasıl yapılır?,, isimli bir eser kaleme alarak hükümdara takdim etmişti. Tabiî bundan maksat hükümdardan para koparmak!. Fakat maksadı anlıyan hükümdar esere şöyle bir göz gezdirdikten sonra bir torba getirmelerini emrederek torbayı müellife vermiştir:

— Al, demiş, bu ilim ile yapacağın altınları iyi muhafaza etmek için işte sana bir torba!..

Bugün Bulgar Başvekili ile mühim görüşmeler olacak

(Üst tarafı 1 incide)

ya'da Küçük Antant içtimaında konuşulan meseleler hakkında izahat vermiştir.

Bugün iki devlet Başvekili arasında tekrar bir konferans aktedilmiştir. Hariciye Vekilimizin de bulunduğu bu toplantıda konuşulan muhtelif meseleler arasında bilhassa Bulgaristan mevzuu üzerinde tevakkuf edildiği anlaşılmıştır.

Bulgaristanın Balkan Antantına zararlı olmadığı tesbit edilmiş ve Bulgaristanın Balkan Antantına faydalı olması için alınması lâzımgelen tedbirler konuşulmuştur.

Yarın çıkacak olan Vreme gazetesi bu mülâkata tahsis ettiği bir makalede Yugoslavyanın yapıcı bir siyaset takip etmekte olduğunu, ezcümle Ankarada Balkan Antantı içtimaında İtalya ile olan münasebatının kuvvetleşmesine yardım ettiğini, bu defa da Balkan Antantı için de Bulgar meselesinin halline çalıştığını tebarüz ettirmektedir.

Sofya, 12 (Hususî) — Türkiye Başvekilinin Belgraddan İstanbula dönerken burada altı saat kalacağı öğrenilmiştir.

Sofyada Türkiye Başvekili için büyük istikbal merasimi hazırlanmıştır.

Celâl Bayar ve Rüştü Aras Sofyada kaldıkları müddet zarfında Bulgar hükûmeti ile Bulgaristanın Balkan Antantı içindeki vaziyetini konuşacaklardır.

Bilhassa Bulgaristanın Antanta dahil olmaksızın Balkan Antantı anlaşmalarından bazılarını kabul etmesi, meselâ münakale işlerinde teşriki mesai eylemesi ve diğer meselelerde de Balkan Antantı ile birlikte yürümesi mevzuubahsolacaktır.

Bu mülâkat bilhassa evvelce imzalanmış olan Türk - Bulgar dostluk paktının tatbikatta daha ehemmiyetli bir sahaya geçmesine yardım edecektir.

CELÂL BAYAR ŞEHRİ GEZDİ

Belgrad, 12 (A.A.) — Bu sabah saat 11 de Türkiye Başvekili Celâl Bayar, refakatinde Doktor Rüştü Aras olduğu halde Hariciye nezaretine giderek orada uzun müddet Yugoslavya Başvekili ve Hariciye nazırı B. Stoyadinoviç ile görüşmüştür.

Saat 13 te Türkiye elçiliğinde hususî bir öğle yemeği verilmiş ve bunu müteakip Türk devlet adamları Belgrad şehrinde bir gezinti yapmıştır.

Bu akşam saat 21 de Yugoslavya Başvekili ve Hariciye nazırı B. Stoyadinoviç Hariciye nezaretinde Türk Vekilleri şerefine bir hususî akşam ziyafeti vermektedir. Ziyafetten sonra B. Stoyadinoviç, BB. Celâl Bayar ve Rüştü Arası istasyona kadar geçirecek ve Türk heyetini hamil olan tren saat 23,40 da hareket edecektir.

CELÂL BAYAR YUGOSLAV RADİKAL BİRLİĞİNDE

Belgrad, 12 (A.A.) — Başvekil Celâl Bayar ve Hariciye Vekili Rüştü Aras yanlarında Yugoslavya Başvekili Stoyadinoviç ve diğer zevat olduğu halde bugün öğleden sonra saat 19 da Yugoslav Radikal birliğinin merkezini gezmişlerdir.

Parti merkezine geldiklerinde, sayın Türk misafirler Başvekil Stoyadinoviçin reisi bulunduğu Yugoslav Radikal birliği mahalli komitesi birinci reis vekili Yankoviç tarafından karşılanmış ve Türk Yugoslav bayrakları ile süslenmiş bulunan merasim salonuna alınmışlardır. Bu esnada, Türk Vekillerinin muvasalâtlarından biraz evvel gelmiş olan Türk gazetecileri de bu salonda yer almış bulunuyorlardı.

B. Yankoviç, bu münasebetle bir nutuk söyliyerek BB. Celâl Bayar ve Rüştü Arasa hararetli bir suretle hoş geldinizde bulunmuş, iki memleketi birbirine bağlıyan dostluk hissiyatını tebarüz ettirmiş ve büyük Şef Atatürkün hâkim idaresi altında Türkiyede kaydedilen terakkileri hatırlatmıştır.

B. Yankoviç, Balkan antantından bahsederken demiştir ki:

İki memleketin Balkan antantına mutlak bir itimatları vardır. Zira bu antant, iki millet şefinin, Kral Aleksandr ile Atatürkün bir eseridir. Eğer Balkan Antantı fikri muvaffak olduyse, bunu aynı zamanda iki memleket hükûmet reislerinin faaliyetlerine medyunuz.

B. Yankoviç'in bu sözleri şiddetli alkışlarla karşılanmış ve hatip sözlerini "Yaşasın Atatürk, Celâl Bayar, Rüştü Aras ve Türkiye - Yugoslavya dostluğu,, diye haykırarak bitirmiştir.

Bu nutku müteakip derin bir sükût içinde Türk millî marşı dinlenmiş ve bunu müteakip, Türk misafirleri gözülkür tarzda mütehassis eden alkış tufanı yeniden başlamıştır.

B. Yankoviçin nutkuna cevap veren Başvekil Celâl Bayar, Türk milletinin selâmını getirdiği Yugoslavyada bu vazife ile bulunmaktan ne derece sevinç duyduğunu tebarüz ettirmiş ve bundan sonra Yugoslavyanın büyük terakkilerinden bahsederek, B. Stoyadinoviçin şahsiyeti, Yugoslavya millî kalkınma ve yenilegme eserinin muvaffakiyeti için en emin bir senettir.

Sözü Balkan Antantına intikal ettiren B. Celâl Bayar bu hususta ezcümle demiştir ki:

"Bu antant, aynı zamanda her iki memleketin sarsılmaz bir surette bağlı bulunduğu umumî sulhe de yardım eylemektedir.

B. Celâl Bayar, gerek kendi namına, gerek dostu Dr. Rüştü Aras namına, kendilerine gösterilen iyi kabulden dolayı teşekkür etmiş ve her tarafta Yugoslavyanın gittikçe fazlalaşan bir refah içinde bulunduğunu müşahede eylediğini tebarüz ettirmiştir.

Başvekil, Yugoslav Radikal Birliği gençliğinden Türk gençliğine selâm götürmesini rica ederim, dediği zaman bu talep dakikalarca süren heyecanlı alkışlarla karşılanmıştır.

Türkiye Başvekili nutkunu Sırp - Hırvatça "Yaşasın Yugoslavya,, diyerek bitirmiş ve bu nutku müteakip Yugoslavya millî marşı dinlenmiştir.

Başvekil Celâl Bayar, Yugoslav Radikal birliğinin Üinversite Kulübü ile bilhassa alâkadar olmuş ve burada birçok Üniversite talebesi kendilerine hararetli bir hüsnükabul göstererek Türkçe hoş geldiniz demişlerdir.

BELGRADDAKİ UGURLAMA

Belgrad, 12 (A.A.) — Bu akşam, Türkiye Başvekili Celâl Bayar ve Hariciye Vekili Dr. Rüştü ras, Belgraddan Sofyaya hareket etmişlerdir.

Trenin kalkmasından daha çok zaman evvel, Türk Yugoslav bayrakları ile zengin surette süslenmiş ve elektriklerle donatılmış istasyon ve civarını büyük bir halk doldurmuş bulunuyordu. İstasyonda, sancak ve muzika ile 18 inci piyade alayından bir ihtiram bölüğü de yer almıştı.

Saat 22,30 a doğru istasyona resmî zevat gelmeğe başladı. Bunlar arasında ezcümle Belgrad valisi, belediye reisi merkez kumandanı, belediye meclisi azaları, Yugoslavya radikal birliği erkânı, Romanya, Yunanistan ve Bulgaristan Belgrad elçileri, hariciye nazır muavini B. Andriçin riyasetinde bütün hariciye erkânı nazarı dikkati celbediyordu.

Saat 23 de bütün Yugoslav hükûmet azası istasyonda yerlerini almıştır.

Nihayet saat 23 ü beş geçe Türkiye Başvekili Celâl Bayar ve refikası, yanında Yugoslavya Başvekili, Hariciye nazırı Dr. Stoyadinoviç, Türkiye hariciye vekili Dr. Rüştü Aras ve Türkiye Belgrad elçisi Haydar Aktay olduğu halde alkışlar arasında istasyona girmişlerdir.

B. Celâl Bayar, Dr. Stoyadinoviç ve harbiye nazırı General Mariç ile birlikte ihtiram kıtasını teftiş etmiş ve bu esnada muzika, Türk ve Yugos lav millî marşlarını çalmıştır.

B. Celâl Bayar, bundan sonra, kendisini teşyie gelen hükûmet azasının, generallerin ve diğer zevatın birer birer ellerini sıkmış ve Dr. Stoyadinoviç ile de bir kere daha samimî surette müsafahadan sonra trene binmiştir.

Bayan Celâl Bayar ile Türk heyeti refakatinde bulunan diğer bayanlara istasyonda gül buketleri takdim edilmiştir.

Hususî tren, halkın şiddetli alkışları ve askerî muzikanın nağmeleri arasında saat 23.15 de Belgrattan hareket etmiştir.

RESMİ TEBLİĞ

Belgrat, 12 (A.A.) — Türkiye Başvekili Celâl Bayar ile Hariciye Vekili Rüştü Arasın ziyaretleri hakkında aşağıdaki tebliğ neşredilmiştir:

Türkiye Başvekili Ekselans Celâl Bayar ve Hariciye Vekili Ekselans Rüştü Arasın Belgradı ziyaretleri münasebetiyle, Türk devlet adamları ile Başvekil ve Hariciye nazırı Ekselans Dr. Milan Stoyadinoviç arasında görüş teatisi yapılmıştır.

Çok samimî bir hava içinde yapılan bu görüşmelerde iki memlekette olduğu gibi bütün Balkan antantını alâkadar eden bütün meseleler mevzuubahis edilmiş ve görüşmeler, Türk ve Yugoslav devlet adamları - nın görüşmelerinde mutabakat göstermiştir.

Bundan başka, ayni tesanüt ve karşılıklı anlayış zihniyetinin bütün Balkan antantı devletlerine de ilham vermekte olduğu müşahade edilmiştir. Bu sayede, bu enternasyonal teşekkül, mazide olduğu gibi, bütün Balkan devletlerinin meşru menfaatlerini ve umumî sulhun idamesini nazarı dikkate alarak semereli politik ve ekonomik faaliyetini inkişaf ettirmeğe devam eyliyecektir.

BULGAR KRALI CELÂL BAYARI KABUL EDECEK

Sofya, 12 (A.A.) — Türkiye Başvekili Celâl Bayar ve Hariciye Vekili Dr. Rüştü Aras, refakatlerindeki zevat ile birlikte, yarın sabah saat 10 a doğru Sofyaya gelecekler ve burada saat 16,30 a kadar kalacaklardır.

Başvekil Celâl Bayar ve Hariciye Vekili Rüştü Aras, bu esnada kral tarafından kabul edilecek, Başvekil ve Hariciye Nazırı Köseivanof ile görüşmelerde bulunacak ve bilâhare Ankaraya doğru yoluna devam eyleyecektir.

Japonlar

Amoy adasını tamamen işgal ettiler

Hong-Kong, 12 (A.A.) — Amoy adasına ihraç olunan Japon askerleri bu sabah bütün adanın işgalini bitirmişlerdir.

Hong-Kong, 12 (A.A.) — Uzak şark İngiliz filosuna mensup müteaddit gemiler Amoy adasına gitmek üzere dün gece buradan ayrılmıştır.

Bu gemiler Kulaksuda bulunan ecnebileri himaye için oraya gitmiş olan Amerikan Destroyerine iltihak edeceklerdir.

Çinliler, Japon taarruzlarını tard ediyorlar

Henkeu, 12 (A.A.) — Çantung'un cenubunda muharebe şiddetli bir surette devam etmektedir. Buna rağmen iki haftadanberi vaziyette hiç bir değişiklik olmamıştır.

Tançeng mıntakasında:

Muharebe hassaten şiddetlidir. Müteaddit mütekabil hücumlardan sonra, Çinliler Tangçeng'in şimali garbisinde Çiçuang ve Frangçiayo bölgesinde Japonları muhasara altına almışlardır.

Cenubu garbide Çinliler, Hançiayuyu geri almışlar ve Pihsien'in şimalinde Seçuçeng'e varmışlardır. Düşman mühim zayiata uğratılmıştır.

Japonların Tairşvang bölgesinin şimalinde Yuvangçan'a yapıtkları hücumları tardetmişlerdir

Çansi'nin garbında düşmanın bütün mukabil taarruzları da geri püskürtülmüştür.

Celâl Bayarın beyanatı

(Üst tarafı 1 incide)

milletine Türkiyenin samimî selâmlarını getirmek vazifesini taşıyordum. Dönerken ayni derecede zevkli diğer bir vazifeyi üzerime alıyorum. Bu vazife, dost milletin bize karşı gösterdiği iyi kabulün ne derece yüksek ve heyecanlı olduğunu Türk milletine söylemektir.

Kıraliyet hükûmeti, bize en geniş bir misafirperverlik bezletti. Büyük kıyaset sahibi bir prens olan Altes Ruvayal naip prens Pol'e tazimlerimizi takdim etmek ve hatırası memleketlerimiz arasındaki münasebetler tarihinde ölmez bir surette kalacak olan büyük şövalye Kıralın sayın eşi valide kıraliçeye hürmetlerimizi arzeylemek şerefine nail olduk.

Memleketinizdeki ikametimiz esnasında, her tarafta tipi bir manzara, sükûn ve nizam havası devamlı bir çalışmanın verdiği refah manzarası kuvvetle hayranlığımızı celbetti. Başvekil Stoyadinoviç gibi büyük kıymette bir zatın riyaset ettiği hükûmetinizin iyilik getirir idaresi sayesinde memleketinizde muhteşem başarılar elde edilmiş ve refah hüküm sürmekte bulunmuştur.

Bütün intibalarımı şöyle hülâsa edebilirim:

Birleştirici Kıralın eserinin sadık muakkipleri yüksek varisi Kıral Pier'e gıpta edilecek bir saltanat devresi hazırlamaktadır.

Baylar, efkârı umumiyenin tercümanı olan sizler vasıtasile, dost ve müttefik asil millete en samimî selâmlarımı ve refah ve saadeti hakkında en hararetli temennilerimi bildiririm.

Yavuz

(Üst tarafı 1 incide)

geçit resimleri ve muhtelif oyunlar yapılacaktır.

Diğer taraftan Bulgar gazetelerinin yazdığına göre Hamidiye mektep gemisi ayın 17 sinde Bulgaristanın Burgaz limanına gidecektir. Kahraman gemimiz, Bulgar sularında üç gün kaldıktan sonra ayın 20 sinde Köstenceye hareket edecektir. 24 Mayısta Romanyanın Sulina limanına varacak, 27 Mayısta İstanbula hareket edecektir.

Hatay

(Üsta yanı 1 incide)

bertaraf edilmesi bekleniyor. Başkonsolosluk meseleyi ehemmiyetle takibetmektedir.

Beynelmilel komisyon genel sekreteri, Türklerin şimdiye kadar göstermiş oldukları soğuk kanlılık, sükûn ve vekar ve inzibatın hayranı olduğunu ve bundan, dolayı Türklerin tebrike şayan bulunduklarını söylemiştir.

Antakya, 11 (A.A.) — Sarıseki mıntakasında kafası vücudundan ayrılmış bir ceset bulunmuştur. Maktulün hüviyeti henüz teşhis edilemediğinden âdi bir zabıta vakası mı, yoksa intihabatla alâkadar bir cinayetin mi mevzuu bahsolduğu anlaşılamamaktadır.

İskenderun, 11 (A.A.) — Bugüne kadar yapılan kayıtta Türkler bütün gayri müsait şartlara rağmen diğer cemaatlerin aldıkları reylerin yekûnundan fazla rey kazanmışlardır. Henüz tescil sırası gelmemiş olduğuna göre, nihaî ve umumî netice huzur ile derpiş edilmektedir.

Adalı Mehmet Kırıkhan Halkevinde

Kırıkhan, 12 (Hususî) — Eski nazırlardan Adalı Hacı Mehmet oğlu Rasihle birlikte buraya gelerek doğruca halkevine giderek orada faal heyetten Sihirli Mehmet ile ve halkevi mensuplarile görüşmüştür. Adalının bu hareketi halk üzerinde iyi bir tesir yapmıştır.

Atatürkün Teberruleri

(Üst yanı birincide)

muhtelif müesseseleri Devlet, Parti yahut Belediye idarelerine bırakmasındaki mühim mana ise bunların artık kendi kendilerini Devlet, Parti, ve Belediye mürakabesi altında idare edebilecek bir tekemmül mertebesine vardıklarına şahsan kanaat hasıl etmiş olmasından başka bir şey değildir. Büyük Önder Atatürkün bu kanaatleri Devlet, Parti, Belediye idareleri için minnet ve şükran ile karşılanacak yüksek bir teveccüh eseri ve memleket ve millet için de olgunluk delili telâkki olunmak lâzımgelir.

ASIM US

Atatürk'ün Teberrulerine Ait Resmî Senet

Atatürkün Ankara belediyesine bağışladıkları gayri menkullere ait tarihî bir vesika olan resmî senedin bir örneğini dercediyoruz:

"11-5-938 tarihine rastlıyan çarşamba günü ben aşağıda imza ve mühürümü koyan ve Türkiye cumhuriyeti kanunlarının verdiği salâhiyeti haiz bulunan Çankaya tapu sicilli muhafızı Eşref Tüzüner özel bir surette resmî sened tanzimi için Marmara köşküne gittim. Yüksek şahsiyetleri malûmum bulunan Reisi Cumhur Atatürk resmî bir sened tanzimini irade buyurarak şöylece söze başladılar:

"— Tapu sicillerinde adıma müseccel mahal ve vasıfları işbu resmî senedde gösterilen Ankaranın Tülüce mahallesinde hükûmet ve han ardı sokaklarında altında altı dükkânı bulunan otel ile Orman Çiftliği mevkiinde 12 hektar 2497 ve 9460 ve on iki hektar 3200 ve 30 hektar 8156 metre murabbaı miktarındaki 13, 14, 18 ve 21 parsel sayılı gayri menkullerimi kayıdsız ve şartsız olarak bağışlama suretiyle Ankara belediyesine terk ve teberrü ettim. Belediye adına tescilini isterim.,,

Diyerek sözlerini bitirdiler. Bu resmî sened tanzim edilirken hazır bulunan Ankara belediye reisi Nevzad Tandoğan da bağışlamayı kabul ettiğini söylediler.

Aşağıda adları yazılı şahidler önünde bu senedi tanzim ettim ve huzurlarında açıkça okudum. İrade ve arzuları dairesinde yazıldığını kabul ve tasdik buyurdular. Resmî senedi hepimiz imzaladık.

Şahit	Şahid
Riyaseti Cumhur Genel Sekreteri	Riyaseti Cumhur Baş Yaveri
Hasan Rıza Soyak	Celâl Üner

Saat Dakika
12 45 Çankaya Tapu Sicilli Muhafızı
Resmî Mühür
Eşref Tüzüner

Gümrük Tarifesinde Tadilât

Ankara, 12 (Telefonla) — Gümrük tarifesinin cellophane kâğıtları tipinde olduğu halde Sellofan ismi olmasından dolayı tarifenin Sellofon tipindeki ince yapraklarından kâğıt ve mukavvanın 100 kiloda 25 ve mamulâtının 100 kiloda 100 lira resme tabi tutulması ve lâboratuvarlarda kullanılan camdan alâtı fenniye ve cihazların 100 kilosundan altı buçuk lira resim alınması Vekiller Heyetinde kararlaştırılmıştır.

Goga Gömüldü

Bükreş, (Hususî) — Bugün Kıral Karol ve prens Mihailin huzurunda saat 11 de yapılan dinî bir âyini müteakip Oktavyen Goga defnedilmiştir.

Alemdar Sineması
Hergün iki film
1 — Kar topu
2 — Rus - Japon muharebeleri
Türkçe sözlü
Başvekil ve Hariciye vekilimizin Atina seyahatleri

Hitler - Musolini konuşmasında

Hangi noktalar üzerinde anlaşılabildi

Tiryestede serbest liman meselesini mutahassıslar görüşecek

Fransızca "İstanbul" gazetesine Floransadan bildiriliyor:

Salâhiyettar mehafilden öğrenildiğine göre B. Hitlerle Mussolini esas itibariyle bir anlaşmaya varmışlardır. Bu anlaşmaya nazaran:

1 — Almanyanın cenubu şarkî Avrupadaki iktısadî menfaatlerinin ehemmiyeti İtalya tarafından kabul olunmaktadır. B. Hitler Avrupanın bu kısımlarında, bilhassa Yugoslavya, Macaristan ve Bulgaristanda İtalyanın siyasî vaziyetine hürmet edeceğine teminat vermiştir.

2 — Almanlar, bir Dörtler Misakı için müzakereler başlamadan evvel Sudetler meselesinin halledilmesi hususunda ısrar etmişler, fakat müstemleke taleplerinin daha sonraya bırakılmasını kabul etmişlerdir.

Öğrenildiğine göre, B. Hitler, Almanyanın, Yukarı - Adij'deki Alman ekalliyetleri hakkındaki taleplerinden vazgeçerek, İtalyanın Avusturya meselesinde aldığı vaziyeti tamamile ö. dediğini ileri sürmüştür.

Bu suretle, B. Hitler Avrupanın cenubunda İtalyanın istediği bazı imtiyazları vermeği reddetmiş, yalnız ehemmiyeti az olan bazılarını kabul etmiştir.

B. Hitler Avrupanın bu kısmındaki memleketlerin Almanyanın siyasî iktısadiyatını tamamlıyan araziler olduğunu ve kendisine iptidaî madde ile yiyecek temin eden bir ambar olması lâzımgeldiğini söyledi, deniyor.

B. Hitler:

"İtalyan İmparatorluğu Afrikadadır!,, demiştir. Bu suretle Avrupanın cenubu şarkisine dair olan anlaşma elde edilmiştir. Bu anlaşmaya göre, Triyestede serbest liman bırakmak hususundaki nazik mesele mütehassıslar tarafından müzakere olunacaktır. İktısadî müzakereler de yakında başlayacaktır.

Dörtler Misakına gelince İtalyanlar Almanların Çekoslovakyaya karşı istedikleri gibi hareket etmekte cesaret vermekten çekindikleri kadar vazgeçirmekten de çekinmişlerdir. B. Hitlerin müstemleke meselesinde itidal göstermesini de istemişlerdir.

Alman mehafilinde kabul edildiğine göre, Dörtler Misakı için müzakereler müstemleke meselesi halledilmesile başlıyabilecektir.

Diğer taraftan öğrenildiğine göre, Alman murahhas heyeti Avrupada faaliyet meselesinde şiddetle ısrar etmişlerdir. Fakat bu hususta yeni bir anlaşmaya varılmamıştır.

İyi malûmat alan mehafilde B. Mussolininin, B. Hitlerle her görüşmesinde, İngiltereye karşı iyi bir şekilde hareket etmesinde ısrar ettiği söyleniyor. B. Mussolini ona İngiliz İmparatorluğunun elinde ne büyük iktısadi menbalar bulunduğunu göstermekle kalmamış, ayni zamanda Avusturya Birleşik devletlerinin Büyük Britanyaya yardım edebileceğini de işaret etmiştir.

B. Hitler, Amerikan Harbiye nazırı Vudring'in faşistlik aleyhindeki sözlerine şiddetli bir cevap vermekten kendini alıkoymuştur. Fakat İtalyanlar kendisini, tamiri kabil olmıyan hareketlerde bulunmanın doğru olmıyacağına ikna etmişlerdir.

Sağlam kaynaklarından öğrenildiğine göre, iki diktatör, şimdiye kadar verdikleri kararlar hakkında dünyanın ne düşündüğünü dikkatle gözden geçirmişlerdir.

BORSA

Ankara 12-5-938

Hizalarında yıldız işareti olanlar, üzerinde muamele görenlerdir. Rakamlar saat 12 de kapanış satış fiyatlarıdır.

ÇEKLER

* Paris	28 2025	* Madrid	13 0158
* Nevyork	0 789880	* Berlin	1 9642
* Milâno	15 0080	* Varşova	4 1857
* Brüksel	4 6880	* Budapeşte	3 9880
* Atina	86 7460	* Bükreş	106 19
* Cenevre	3 4595	* Belgrad	34 6825
* Sofya	68 5714	* Yokohama	3 0794
* Amsterdam	1 4252	* Stokholm	3 0794
* Prağ	22 6875	* Londra	630
Viyana		* Moskova	23 8275

İstikrazlar

* 1933 T. Bor I 19 65	* Ergani İstik. 97
" " " II	S. Erzurum
" " " III	S. Erzurum

Efektifler verilmemiştir.

Zahire Borsası

12-5-938

Buğday yumuşak	5 28	5 35
Buğday sert	5 20	6 —
Arpa Anadol çuvallı	4 36	— —
Mısır sarı	5 13	— —
Kuşyemi çuvallı	7 5	— —
Susam	16 30	— —
İç fındık	42 —	— —
Yapak Anadol renkli	54 —	— —
Yapak kızıl	58 —	— —
Peynir beyaz	31 15	34 28
Peynir kaşar	50 —	— —
Zeytin yağ	41 —	42 20

Gelen			**Giden**		
Buğday	285	Ton	Arpa	498	Ton
Arpa	30	„	İç fındık	10	„
Un	60	„	Kuşyemi	10	„
Kepek	30	„	Zeytin yağ	1,1/2	„
Mısır unu	4,1/2	„	Tiftik	9,1/2	„
Peynir	11	„	Yapak	1	„

Günlük RADYO Programı

— 13 MAYIS 938 CUMA —

ÖĞLE NEŞRİYATI :

Saat: 12,30 Plâkla dans musikisi. 12,50 Havadis. 13,05 Plâkla Türk musikisi. 13,30 Muhtelif plâk neşriyatı. 14 Son.

AKŞAM NEŞRİYATI :

Saat: 18,30 Spor ve gençlik bayramı: Konferans: Reşat Tanberk, Tıp Fakültesinden. 18,45 Beyoğlu Halkevi gösterit kolu tarafından bir temsil. 19,15 Konferans: Ali Kâmi Akyüz: (Çocuk terbiyesi). 19,55 Borsa haberleri. 20 Muzaffer İlkar ve arkadaşları tarafından Türk musikisi ve halk şarkıları. 20,45 Hava raporu. 20,48 Ömer Rıza tarafından arapça söylev. 21 Nihal ve arkadaşları tarafından Türk musikisi ve halk şarkıları (Saat ayarı.) 21,45 ORKESTRA : 1 — Çaykovsky: Kas nuvazet süvit. 2 — Grieg: O Prentan. 3 — Petras: Mariyonet. 22,15 Ajans haberleri. 22, 30 Plâkla sololar, opera ve operet parçaları. 22,50 Son haberler ve ertesi günün programı. 23 Son.

ERTUĞRUL SADİ
TEK TİYATROSU
Bu gece
TEKİRDAĞ
Halk sinemasında

ŞEHZADEBAŞI
TURAN TİYATROSU
Halk San'atkârı Naşit
ve arkadaşları
Miçe Pençef varyetesi
(Çifte yumurcaklar)
Komedi 3 perde
Dans, Solo, Düet
Localar 100; Her yer
20; Paradi 10 kuruş...

Sinemalar

İPEK : Mihracenin gözdesi
SAKARYA : Son seyahat..
MELEK : Seviştiğimiz zamanlar

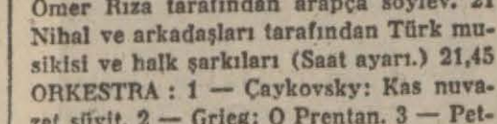

KALKACAK VAPURLAR

Saat	Vapurun adı	Gittiği yol
8.30	Kocaeli	Mudanya
19	Seyyar	Karabiga
10	Dumlupınar	Mersin

GELECEK VAPURLAR

16.15	Uğur	İzmit
6.30	Seyyar	Bandırma
5	Tayyar	Karabiga

ZAYİ RUHSATNAME

Sıhhat ve İçtimai Muavenet Vekâletinin 1/32 numara ve 13 - 8 - 930 tarihli ruhsatnamesini haiz olan ve Mustafa Nevzat Laboratuvarında imal olunan İnsuline N - V. müstahzeratının ruhsatnamesi zayi olduğundan yenisi alınmak için Vekâlete müracaat edilmiştir. Eskisinin hükmü olmadığı ilân olunur.

Kısa haberler

* Belediye, inhisar memurlarından birisinin icat ettiği damacanalardaki sulara hile karıştırılmamasını temin eden bir âleti muvafık bularak kabul etmiştir.

* Ankarada bulunan belediye muhasebecisi Kemal dönmüştür. Belediyenin 938 yılı varidat ve masraf bütçelerinin ilk kısımları Ankaraya yollanmıştır.

* Ayın 17 sinde memleketimize gelecek olan Yugoslav bahriye ve harbiye nazırı General Nediçin mihmandarlığına General Mustafa tayin olunmuştur. Refikası ile birlikte gelecek olan General Fevzi Çakmak ve Kâzım Özalp tarafından karşılanacaktır.

Misafir Ankaradan sonra Kayseri, Eskişehir, Afyon, İzmir, Bursa ve Yalovayı da gezdikten sonra dönecektir.

* Profesör Bayan Afet evvelki akşamki ekspresle Romaya gitmiştir.

* Vilâyet hesabına Bulgaristan, Yugoslavya, Macaristan ve İtalyada tetkiklerde bulunan İstanbul Ziraat Müdürü Tahsin şehrimize dönmüştür.

* Ayın 23 ünde Cenevrede toplanacak olan istişarî afyon komisyonu toplantısına, Milletler Cemiyeti daimî murahhasımız Necmettin Sadak, İktısat Vekâletinden Servet ve uyuşturucu maddeler inhisarı müdürü Hamza Osman iştirak edeceklerdir.

* Galata postahanesi veznedarı Hüseyin Hüsnüyü öldüren ve geçen sene tevkifhane demirlerini keserek katil Antakyalı Tevfikle birlikte Adanaya kaçan 24 senelik mahkûm Abdullah, evvelki gün de hapishaneden kaçmağa yeltenmiş, fakat görülerek yakalanmıştır.

* İstanbul gümrükleri başmüdürü Mustafa Nuri dün Derinceye hareket etmiştir. Başmüdür Vekâletçe görülen lüzum üzerine orada bazı teftişlerde bulunacak, yarın şehrimize dönecektir.
miştir.

Fransız Kolonilerinde Kullanılacak memurlar

Fransız müstemleke nazırı Jorj Mandel kolonilerde istihdam edilen memurların intihabı için müsabaka imtihanı usulü ihdas etmiştir.

Bundan maksat şimdiye kadar umumî valilerin arzusu ile tayin edilen bu memurların intihabında keyif ve iltimasın müdahalesine nihayet vermektir.

Çoruh

Çoruh Halkevi Dil, Edebiyat ve Tarih komitesi bu adla aylık bir mecmua çıkarmaya başlamıştır. Mecmuanın gazetemize gelen ilk sayısı bize halkevlerinin bu yoldaki faydalı neşriyat kalkınmasına ümit artıran bir yenisinin katıldığı kanaatini vermiştir.

Bu sayıda gördüğümüz orijinal çalışma mahsulleri, 16 ncı asırda Çorumun idarî ve askerî durumu, Osmancıklı Mehmet paşanın iki vakfiyesi, Çorumda Mamalı aşireti, Çorumun Halay oyunu ve arzî türküsü, Çorum manileri.. Yazılardan bazıları resimlerle de süslenmiştir.

Kutlar ve devamını dileriz.

İstanbul Asliye Mahkemesi 6ncı Hukuk Dairesinden:

Esma tarafından Fatih Çarşamba Kâtip Muslahattin mahallesi Mehmetdede sokak 10 No. da polis mütekaidi Veysel hanesinde iken ikametgâhı meçhul bulunan Zekiye aleyhine ikame olunan boşanma davasında tahkikat günü 13 - 6 - 938 pazartesi saat 9,30 olarak tayin olunarak davetiyenin bir nüshası mahkeme divanhanesine talik olunmuş davetiyenin on beş gün müddetle ilânen tebliğine karar verilmiş olduğundan muayyen gün ve saatte müddealeyhin mahkemede hazır bulunması lüzumu tebliğ yerine geçmek üzere ilân olunur.

İstanbul 2 nci İcra Dairesinden:

Dairemizin 37/3627 No. lu dosyasiyle bir borçtan dolayı haciz edilip paraya çevrilmesine karar verilen çini soba, Avrupa halısı ve duvar saatinin 19 - 5 - 937 tarihine müsadif perşembe günü saat 10,5 dan 13 e kadar Pangaltı hamam Zafer sokağında Zafer Apartımanında birinci artırması yapılacaktır. O gün muhammen kıymetinin yüzde yetmiş beşini bulmadığı takdirde ikinci artırması 21 - 5 - 38 tarihine müsadif cumartesi günü ayni mahal ve saatte icra edilerek en fazla bedelle talip olanın üstüne bırakılacaktır. Taliplerin yüzde 7,5 pey akçeleriyle mezkûr gün ve saatlerde satış yerinde bulunacak memurine müracaatları ilân olunur.

V. P. 2435

İLÂN

Türkiye İş Bankası İstanbul şubesinden aldığım namıma muharrer 376/13322 No. lu 9 - 2 - 937 tarihli 10 - 2 - 938 vadeli 105 liralık vadeli mevduat bonomu zayi eyledim. Hükmü olmadığını ilân ederim.

Bayan Emire (11180)

El arabaları 20 mayıstan sonra

Köprüden geçirilemiyecek

El arabaları hakkında hazırlanan talimatname yakında tatbik mevkiine girecektir. Buna göre el arabaları bir kişiden fazla insan tarafından sevkedilemiyecek, genişliği 60, boyu 90, sathından itibaren yüksekliği 50 santim olacaktır.

Bu arabalara, ancak 50 kilo ağırlığında eşya konabilecek ve bu eşyaların boyu araba sathının sınırını geçmiyecektir.

El arabalarının sağlam freni, ahşap arabaların dış kısmı rendeli, tek renk üzerine boyalı; içi çinko kaplı olacaktır.

Hurda ve eski vasıtaların ankazından araba yapmak yasaktır. Araba daima sağlam, temiz ve boyalı olarak muhafaza olunacaktır. Tekerleklerde kullanılacak inşa malzemesi serbesttir. Bunlar sokaklarda bırakılmıyacaktır.

Belediyece tescil olunmuş iskele ve bölük hamallarının birbirine pek yakın veya karşılıklı mağaza ve depolarla diğer nakil vasıtalarının işlemediği yerlerde eşya taşımak için kullandıkları el arabaları ile telefon, elektrik kabloları gibi işlerde kullanılan arbalar bu kayıttan hariçtir.

Üzerine oturularak veya ayakla veya makine ile sevkedilen arabalar da bu kayıtlardan hariçtir. Ekmek taşınan arabalarla seyyar satıcılar tarafından kullanılacak arabalar tahdidin dışında bırakılmıştır. Onlar için ayrı bir tip araba tesbit olunacaktır.

20 Mayıstan itibaren el arabalarının Köprü üzerinden geçmesi menedilecektir. Halen kullanılan arabalar on beş gün sonra ortadan kalkmış bulunacaktır.

Prens Pol'un teşviki ile açılan beşinci sergi

Fransız, Danimarka, Leh ve Türk sanatkârlarının eserleri teşhir edildikten sonra Kral naibi prens Pol'un teşviki üzerine bu beynelmilel resim ve heykel sergilerinin beşincisi de Belgrad'ta açılmıştır.

Şimdiki sergi, İtalyan sanatkârlarının sergisidir.

Yugoslavya naibi prens Pol, büyük bir sanat muhibbidir. İtalya dahi, onun sergisine, 100 kadar en seçme şaheserlerini göndermek suretile bu takdirkârlığa mukabele etmiş bulunmaktadır. (Tayms)

Poliste:

Büyükdere Dükkânlarını Soyan Hırsız

Büyükderede iskele pasajı köşesinde kahveci Şevkinin dükkânı evvelki gece meçhul bir hırsız tarafından soyulmuştur.

Dört beş gün evvel ayni mahalde Andestinin dükkânına da hırsız girmişti. Bu ilk vakanın failî henüz bulunamadığından ikinci dükkânın soyulması civar halkı endişeye vermiştir.

* KARA GÜMRÜKTE Karabaş mahallesinde oturan İsmail, dün Deveoğlu yokuşunda eroin kullanırken görülmüş, elinde eroin paketi olduğu halde yakalanmıştır.

* GALATADA Karaoğlan sokağında dolaşan tanınmış kaçakçılardan Marmara Hasanın karısı Zeynep te yakalanmıştır.

TAŞ ATAN ÇOCUKLAR — Dün gece Arnavutköyünde Elçi sokağındaki evine giden 48 yaşında Panayota yolda birbirlerine taş atan, Estelyo ve Handan ismindeki çocukların taşları isabet ederek başından ağır surette yaralanmıştır.

Suçlu çocuklar yakalanmıştır.

DOMDAN DÜŞTÜ — Beykozda oturan Balatlı Moiz dün evinin damını tamir için balkona çıkmış, muvazenesini kaybederek ikinci kattan aşağı düşmüştür.

BEŞ PARMAĞI BİRDEN KOPTU — Beykozda kundura fabrikasında çalışan amele Bayram atölyede çalışırken elini makineye kaptırmış, beş parmağı dibinden kopmuştur.

Yaralı işçi hemen Nümune hastahanesine kaldırılmıştır.

İnhisarlar U. Müdürlüğünden:

I — İdaremizin Paşabahçe fabrikasında şartname ve projesi mucibince yaptırılacak kârgir ve betonarme istinat duvarlariyle Filitre dairesi inşaatı 9 - V - 938 tarihinde ihale edileceğinden yeniden kapalı zarf usuliyle eksiltmeye konmuştur.

II — Keşif bedeli 16730 lira 37 kuruş ve muvakkat teminatı 1254.78 liradır.

III — Eksiltme 30 - V - 938 tarihine rastlayan pazartesi günü saat 15 de Kabataşta Levazım ve Mübayaat şubesindeki alım komisyonunda yapılacaktır.

IV — Şartname ve projeler 84 kuruş bedel mukabilinde İnhisarlar Levazım ve Mübayaat şubesiyle Ankara ve İzmir Başmüdürlüklerinden alınabilir.

V — Eksiltmeye iştirak etmek isteyenlerin fenni evrak ve vesaikini İnhisarlar İnşaat şubesine ibraz ederek ayrıca vesika almaları lâzımdır.

VI — Mühürlü teklif mektubunu kanuni vesaik ile inşaat şubesinden alınacak ehliyet vesikası ve % 7,5 muvakkat güvenme parası veya mektubunu ihtiva edecek olan kapalı zarfların eksiltme günü en geç saat 14 de kadar yukarıda adı geçen alım komisyonu Başkanlığına makbuz mukabilinde verilmiş olması lâzımdır. (2714)

İstanbul Defterdarlığından:

		Lira Kş.
Fatihte:	Kirmasti mahallesinin Küçükkaraman caddesinde eski 24-26 yeni 26-28 sayılı ve üstünde odaları bulunan iki dükkânın 60/120 payı.	1150 00
Ortaköyde:	Dere sokağında eski 27 yeni 25 sayılı ve odalı dükkânın tamamı.	350 00
Kumkapıda:	Çadırcı Ahmet Çelebi mahallesinin eski Bahçeli yeni Asmalımescit sokağında kâin eski 15 yeni 18 sayılı evin 1/6 payı.	160 00
Pangaltıda:	Teşvikiye mahallesinin Hamamcıemin ve Kuyulubostan sokağında kâin eski 5 mükerrer sayılı ve 584 metre murabbaı müfrez arsanın tamamı.	2365 00
Beşiktaşta:	Sinanpaşa mahallesinin Beşiktaş caddesinde kâin eski 49 yeni 72 sayılı ve altında bodrumu olan dükkânın tamamı.	950 00
Galatada:	Müeyyitzade mahallesinin Hocaali caddesinde kâin eski 22-24-26 yeni 28-30-32 sayılı üç evin 7/38 payı.	661 10

Yukarıda yazılı mallar 24 - 5 - 938 salı günü saat 15 de satılacaktır. Satış bedeline mukabil istikrazı dahili tahvili ile yüzde beş faizli hazine tahvilleri de kabul olunur. Taliplerin % 7,5 pey akçelerini muayyen müddetten evvel yatırarak yevmi mezkûrda Milli Emlâk Müdürlüğünde müteşekkil satış komisyonuna müracaatları. (M.) (2808)

TEK KOLLU CEMAL

Bu keşide de Büyük ikramiyelerden koleksiyon yaptı.

Bir günde 4 büyük ikramiyeyi verdi

1 — Galata'da Ahen-Münih Hanında Türk Maadin Şirketinde Bay Adnan 28551 No. lu biletle

40.000 Lira

2 — Divrik'de Tüccar Bay Tahir 2929 numaralı biletle

12.000 Lira

3 — Arnavutköyünde kilise sokağında 18 No. lu fırında amele Bay Ahmet 34531 No. lu biletle

10.000 Lira

4 — Marpuççular caddesinde 36 No. da Bay Benhaym 25070 No. lu biletle

10.000 Lira

Kazandılar. Darısı Sizlerin Başına!

10000 lirayı kazanan amele Bay Ahmed, Tekkollu Cemalden paralarını alıyor

Birinci keşidede, gişemden devamlı bileti alamıyanlara ikinci keşideden itibaren fark almadan - devamlı bilet verilir.

Adrese çok dikkat: Eminönünde köşede No. 57 **Tek kollu Cemal gişesi** Sahibi Cemal Güven

40000 lirayı kazanan Bay Adnan Tekkollu Camalden paralarını alıyor

Daima tevecciihlerini gördüğüm sayın müşterilerimin önünde hürmet ve tazimle eğilir.

Bağdan Kadehe

İNHİSAR ŞARAPLARI

Bayan Leylâ yazıyor:

HER SABAH

Daha Genç Görünüyorum!..

"Uyanır uyanmaz, hemen el aynamı alıyor... Ve küçük buruşukluklarımın tamamen zail oluncaya kadar günden güne eriyip kaybolduğunu kemali hayretle görüyordum!...,,

Bayan Leylânın hakikî fotoğrafı

Bayan Leylâ'nın yalnız bir haftalık tedaviden sonra alınmış ve rötuş görmemiş hakikî fotoğrafı

"Ancak bir hafta süren bir tedaviden sonra bu derece güzelleştiğime şaşıyorum... Bütün arkadaşlarım böyle daha genç ve daha güzel görünmem için neler yaptığımı soruyorlar ve şayanı hayret bir şekil alan tenim için iltifat ediyorlar.,,

Yalnız bir hafta zarfında binlerce kadın, cazip bir tene kavuşmuş, birkaç yaş gençleşmiş ve bütün buruşuklukları kaybolmuştur. Âlimler, buruşuklukların; ihtiyarladığımızda cildin besleyici ve ihya edici bazı unsurlarını kaybetmesinden ileri geldiğini keşfetmişlerdir.

Bu kıymetli unsurları cilde iade ediniz. Yeniden gençleşecek ve tazeleşecektir. İşte; Viyana Üniversitesi Profesörü Doktor Stejskal'in keşfi bu derece ehemmiyetli ve caziptir. Genç hayvanlardan istihsale muvaffak olduğu ve "Biocel" tabir ettiği bu canlı hüceyreler hülâsası, şimdi pembe rengindeki Tokalon kremi terkibinde mevcuttur. Akşamları yatmazdan evvel tatbik ediniz.

Siz uyurken, cildinizi besleyecek ve gençleştirecektir. Bir hafta zarfında bütün buruşukluklarınız kaybolacak ve 10 yaş daha genç görüneceksiniz. Gündüz için (Yağsız) beyaz renginde ği Tokalon kremini kullanınız. Birkaç gün zarfında siyah benleri eritir, açık mesameleri sıklaştırır ve en çirkin ve en esmer bir cildi yumuşatıp beyazlatır.

Bayanların Nazarı Dikkatine:

Satın aldığınız Tokalon kremi vazolarının büyük bir kıymeti vardır. Onları bayiinize iade ettiğinizde beheri için 5 kuruş alacak, ayni zamanda kıymettar mükâfatları bulunan Tokalon müsabakasına iştirak hakkını veren bir bilet takdim edecektir.

Devlet Demiryolları ve Limanları işletme Umum idaresi ilânları

Muhammen bedeli 7750 lira olan 50.000 kilo bilama karbonad dö sud 2.6.1938 perşembe günü saat 15 de Haydarpaşada gar binası içindeki satınalma komisyonu tarafından kapalı zarf usuliyle satın alınacaktır.

Bu işe girmek isteyenlerin kanunun tayin ettiği vesaik resmî gazetenin 1.7.1937 tarih ve 3645 No. lu nüshasında intişar eden talimatname dairesinde alınmış ehliyet vesikası ve 581 lira 25 kuruşluk muvakkat teminatlarını muhtevi teklif zarflarını eksiltme günü saat on dörde kadar komisyon reisliğine vermeleri lâzımdır.

Bu işe ait şartnameler Haydarpaşada gar binası içindeki komisyon tarafından parasız olarak dağıtılmaktadır. (2806)

Doktor Hafız Cemal

LOKMAN HEKİM

Dahiliye Mütehassısı

Pazardan başka günlerde öğleden sonra saat (2,5 tan 6 ya) kadar İstanbuda Divanyounda (104) numaralı hususî kabinesnde hastalarını kabul der. Salı, cumartesi günleri sabah "9,5 — 12,, saatleri hakikî ukaraya mahsustur. Muayenehane ve ev telefonu: 22398.

Sahibi ASIM US
Neşriyat müdürü Refik A. Sevengil

me hakim değilim. Sana[illegible]ğim