CUMA
26
2. Teşrin 1937
YIL: 21-3
Sayı: 7141-1231

KURUN

İSTANBUL — Ankara Caddesi
Posta kutusu: 46 (İstanbul)

Telgraf adresi: Kurun . İstanbul
Telef. 21413 (Yazı), 24370 (İdare)

İlâvemizle beraber
Yarın 24 sayfa
Sayısı heryerde
10 para

Teşkilâtıesasiyede Yapılacak Değişiklik

Tekliflere dün son şekilleri verildi

Mecliste

Pazartesi günü görüşülecek

Ankara, 25 (Telefonla) — Teşkilâtıesasiye Encümeni bugün tekrar toplanarak teşkilâtıesasiye kanununda yapılacak değişikliğe ve devlet dairelerinin vekâletlere ayrılmasına dair kanun teklifleri hakkında hazırladığı mazbataya son şeklini vermiştir.

Teklifler umumî heyete sevkedilmiştir. Basılmak üzere matbaaya verilmiş olan teklif ve mazbatalar yarın *(bugün)* mebuslara dağıtılacaktır.

Kanun teklifleri Büyük Millet Meclisinin pazartesi günü yapacağı toplntıda görüşülecektir.

Türk Hava Kurumu toplantısı

REKOR KIRAN

Ve devamlı çalışan

Havacılarımıza

Murassa madalye verilecek

Türk havalarının hâkimi Türk tayyaresi

Ankara 25 (Hususî) — Türk hava kurumu genel merkez heyeti, bugün (dün) saat 15 de Samsun mebusu B. Etem Tuncelin başkanlığı altında altı aylık toplantısını yaptı, geçen toplantıya ait zabıt hülâsası okunduktan sonra merkez icra heyetinin altı aylık raporu ile murakiplerin raporu, bilânço tasvip ve tasdik edilmiştir.

Bundan sonra hayatını küçüksiyecek derecede devamlı çalışan sivil uçmanlara ve dünya rekorlarını kıran havacılara verilmek üzere iki çeşit murassa madalya çıkarılması kabul edilmiş, 22 ilkteşrin 1937 tarihinde vazife başında can veren Türkkuşu kahramanlarının hatıralarını takdis için ayakta bir dakika susulduktan sonra, bu yiğit çocuklardan üç talebe ile Türkkuşunun ilk kadın şehidi Eribenin ailelerine birer mektupla hediye olarak 1500 er lira gönderilmesine karar verilmiş ve Türk hava kurumuna daha geniş muvaffakıyetler temenni edilerek toplantı bitirilmiştir.

Köylü nasıl yardım istiyor?

Köylüler için umumiyetle pulluğu büyük çiftçilere tavsiye olunabilir; köyde ve yakın köylerde müşterek harman makineleri kullandırmak köylülerin ayrılamayacağı bir âdet haline getirilmelidir.

— ATATÜRK —

Büyük Önder Atatürk'ün bu sekiz Büyük Millet Meclisini açarken bu sözler ile işaret ettikleri mesele önümüzdeki yıllar içinde hiçbir zaman unutulmıyacak ucaktır. Zira ziraî kalkınmanın en esaslı şartlarından biri Türk köylüsünün çalışma usullerini ıslâh etmektir. Bizim köylülerimizin ve çiftçilerimizin bire nihayet beş, altı aldıkları ziraat sahalarında başka memleket çiftçilerinin ve köylülerinin bire otuz, bire kırk mahsul almaları sadece çalışma usulleri arasında fark olmasındandır. Meselâ Avrupada köylüler pulluk ile tarlalarını işlerken Türk köylüleri ziraatin ilk devirlerinden kalma Kara sapana saplanıp kalırlarsa aradaki mühim iktisadî müsavatsızlığını kaldırmak ta mümkün değildir.

Halbuki Anadolunun medenî merkezlere uzak olan yerleri şöyle dursun, en büyük şehirlere civar olan yerlerde bile pek çok köylülerimiz hâlâ Kara sapan ile iş görüyorlar. Acaba Atatürkün yüksek işaretlerini tahakkuk et-

ASIM US

(Sonu: Sa. 6 Sü. 5)

Dün geceki güreşler

Çek pehlivanları maçların çoğunda galip geldiler

Hüseyin, Yaşar, Mustafa galip

Çek takımı

(Yazısı 4 üncü sayfada)

Başvekilimizin seyahat intibaları

B. Celâl Bayar Tuncelinden bahsederken diyor ki:

"Çıplak kayalar içinde yaşayanlara Türkiyemizde mesut topraklar bulacağız„

Ankara, 25 (Telefonla) — Başvekil Celâl Bayar, doğu seyahatı intibalarını Ulus refikimize şu beyanatla ifade etmişlerdir:

— Büyük Şefin refakatinde 21 ikinciteşrinde Ankarada başlıyan ve 18 vilâyetten geçerek 21 ikinciteşrinde Ankarada sona eren seyahatimiz 9 gün sürdü. Ankara - Sivas ve Sivas - Malatya istikametiyle evvelâ Diyarbakıra gittik. Oradan dönüşte de Elâzıkta, ondan sonra Mersin, Afyon, Eskişehirde durduk. Gördüklerimi - zin bende bıraktığı intibaları aynen söyliyebilirim.

SİVAS İNTİBALARI

Sivasta demiryoluna aid büyük inşaatı derin bir zevkle tetkik ettik. Sivas şehrinin tam ortasını güzelleştirmek için yapılmış olan ve yapılması düşünülmekte olduğunu onla-

(Sonu Sa. 6 Sü. 1)

Kısaca:

İhtiyaç teşhir edilemez

Dün bir gazetede, gördüğü işi âleme ilân etmek yolunu tutmuş bazı hayır cemiyetlerinden bahsolunuyordu. Giydirilip karınları doyurulan muhtaç yavruların resimlerle teşhirinden şikâyet ediliyordu.

Ne haklı bir şikâyet!.. Gerçi hayır cemiyetleri o resimleri, başkalarını da hayra teşvik için aldırıyorlar: "İşte siz de, bizim gibi hareket edin" demek istiyorlar. Fakat bunun aksi de olabilir. Çocukların o muntazam halini gören bazı kimseler: "Oh, dünyada her şey yolunda gidiyor. Baksanıza.. Fakir çocukların dört başı mamur" diyerek, açmak faraziyesinde bulunduğu kesesinin ağzını gerçekten kapatabilirler.

Bir vakitler, İngilterede fakir çocuklara ayakkabı dağıtan bir müesseseyi, dağıttığı ayakkaplar üzerine kendi damgasını vurduğu için ayıplamayan kalmamıştı. Ve gazeteler bilhassa şöyle yazmıştı:

"Bir insan muhtaç olabilir. Fakat ihtiyaç asla teşhir edilemez."

Ayni hüküm, bu mesele için dahi varittir.

Yunanistan'la Aramızda

Yunan toprağından geçen demiryolu hakkında

Dün bir anlaşma imzalandı

Türk - Yunan anlaşması dün imzalanırken...

İstanbul, 25 (A.A.) — Pityon ile Sivelengrat arasındaki şimendifer hattının işletilmesine dair olan Lozan muahedenamesinin 107 nci maddesi ahkâmını tadil için bir müddettenberi Yunanistan ile Türkiye arasında cereyan eden müzakereler muvaffakıyetle neticelenmiş ve itilâfname bugün (dün) saat 11,10 da Sirkecide dokuzuncu işletme müfettişliğinde, Yunanistan namına murahhas B. E. S. Sitasinopulos ve Türkiye namına murahhas Nafia Vekâleti hat komiseri B. Selâhattin Kızıltaş arasında imza edilmiştir.

Müzakerelere teknik müşavir sıfatiyle iştirak etmiş olan birinci işletme hareket merkez müfettiş

(Sonu sa. 6 sü 3)

Öldü mü, ölmedi mi?

Beyoğlu Çocuk hastahanesinin kapısında..

(Yazısı 3 üncüde)

Mühim meseleler

Talebemiz yabancı dil öğrenmekte neden gecikiyor?

Dil öğrenmenin zorluğunu nefsinde yaşamış ve metodunda muvaffak olmuş Türk öğretmenlerini lisan tedrisinde örnek alabilir miyiz?

(Yazısı 6 ncı sayfada)

Karadeniz mektupları: 49

Erzurumun hat meselesi

Yazan: *ASIM US*

Erzurumda başlıyan imar hareketi bu eski Doğu şehrinin çehresini kısa bir zamanda değiştirecektir. Bunun sebebi sadece bu şehirde devlet, hususî idare ve belediye bütçelerinden yapılan modern binalar değildir. İlk refa olarak bu sene geçen mayıs içinde Erzuruma kiremit girmiştir. Burada esasen binaların çatılarını örtmek için kullanılması mutat olan şey saç, yahut topraktır. Çatıları toprak ile örtülmüş olan binaların saçaklarımdan, yağmur sularının akması için taştan oluklar yapılmıştır. Bundan dolayı Erzuruma kiremidin girmesi burası için olduğu kadar hemen bütün Doğu illeri için yepyeni bir umran hâdisesi olmuştur.

Bu Doğu illerinde niçin şimdiye kadar inşaatta kiremit kullanılmamış? Çünkü kiremit uzaklardan gelir ve çok pahalıya mal olur: Bugün Erzurumda bir tek kiremit on sekiz kuruştur. Fakat Erzurumda yeni inşaatta kiremit kullanılmağa başlayınca bir kiremit fabrikası yapmak ihtiyacı hasıl olmuştur. Bu fabrikanın temeli de atılmıştır. Fabrika yapıldıktan sonra Erzurumlular bir kiremidi beş kuruşa kadar alabileceklerdir.

Sonra Erzurumda gerek bayındırlık, gerek sağlık bakımından çok mühim olan su meselesi de henüz yeni halledilmiştir.

Erzurumdaki suların bir kısmına yersuyu, diğer kısmına dağsuyu diyorlar. Yersuyu kuyulardan çekilen sulardır. Tağsuyu da şehir haricinden getirilmiş memba sularıdır ki bunların en tanınmışına (Cennet Suyu) diyorlar. Ve şu nokta var ki bu suların adı cennete nisbet edilmekle beraber gene temiz değildir. Bu sular tahta borular içerisinden geçerek gelmektedir. Nafia Vekâleti Erzurumun müstakbel inkişafına göre suyunu temin etmek için (Paşalar Pınarları) nı şehire kadar getirmeğe karar vermiştir, Vekâlet şehirde büyük bir su deposu yapacaktır, bu depodan Erzurum şimendifer istasyonuna su verilecektir.

Şehir içerisinde halkın da istifade edebileceği bir su deposu meydana gelmiş bulunacaktır. Bundan sonra belediye idaresi bu depodan şehir içerisinde su tevziatını yapacaktır. Bu suretle Erzurumun su meselesi ortadan kalkacaktır.

Yol arkadaşım ile birlikte Erzurumda şehrin muhtelif semtlerini gezdikten sonra vali Haşimi ziyaret ettik. Şehrin ve vilâyetin imar işlerine dair gördüklerimizi kendisinden aldığımız izahat ile tamamladık.

Henüz yaşı kırka girmemiş olmakla beraber saçlarını iş içinde ağartmış olan Bay Haşim iki bin rakamındaki Erzurum muhitine yeni geldiği zaman sıhhatça biraz sarsıntı geçirmiş. Fakat gene işlerini bırakmaksızın çalışarak iklimin sertliğine alışmış. Bize imar işlerinden bahsederken dedi ki:

"— Bence Erzurumun en büyük derdi burada bir fabrika kurulmasıdır. Böyle bir fabrika şehrin kalkınmasında büyük bir âmil olacaktır. Yazın inşaat olur; iş güç bulunur; fakat kışın buradaki halk işsiz ve güçsüzdür. Bir müddet evvel buraya Malatya bez fabrikasının müdürü Bay Ziyanın riyaseti altında bir fen heyeti geldi. Tetkikatta bulundu. Erzuruma yirmi kilometre mesafede Akdağda Erzurumda yapılacak bir fabrikaya lüzumu olan bir su kuvveti buldu. Bu suyun kuvveti iki bin beygirden fazladır.

Fabrikanın burada kurulması için ne lâzımsa belediye ve halk aeruhte edecektir. Arazi verilecektir. Sair şekillerde yardımlarda bulunacaktır. Sermayeyi Sümerbank verecektir. Bu suretle burada bir iplik fabrikası kurulmasına karar verildi. Böyle bir fabrikanın kurulması Erzurum için en hayatî bir meseledir. Çünkü dediğim gibi Erzurum iklimi icabı senenin yedi ayında halk işsizdir. Bay Ziya burada yapılacak bir iplik fabrikası için 2000 - 3000 işçiye ihtiyaç bulunduğunu söyledi. 2000 - 3000 işçinin soğuk mevsimde iş bulması ise on bin, yirmi bin nüfusun refah içinde yaşamaları değilse bile hayatlarını kurtarmaları demektir."

Memnuniyetle buraya kaydedeyim ki Erzurum valisinin bu havali için hayat meselesi olarak ifade ettiği iplik fabrikası işi kat'î olarak Celâl Bayar kabinesinin iş programına girmistir. Sayın Başvekil Büyük Millet Meclisinde programı hakkında izahat verirken Doğuda 10.000 iğlik bir iplik fabrikası kurulacağını da söylemiştir.

HOLİVUDU MAYMUNLAR YAĞMA ETTİ!

Sinema şehri geçen gün, maymunların yağmasına uğradı,! Bir stüdyoda bulunan 160 maymun, kapıyı açık buldukları bir sırada, dışarı fırlıyorlar ve şehrin bütün sokaklarına dağılıyorlar.

İnsanları taklit emeğe düşkün olan bu hayvanlar, derhal artistlerin mükellef köşklerine hücum ediyorlar. Beş onu Jon Kravfordun, beş onu Greta Garbonun evine giriyor ve salondaki eşyaları param parça ediyor.

Diğer taraftan, sokaklarda kalan maymunlar her şeyi yağma ediyorlar, yiyecekleri yiyorlar, mağazaların camlarını aşağı indiriyorlar.

Polis ve halk bütün şehirde maymunları tutmağa çalışıyor. Nihayet 90 tanesi ele geçiriliyor. Yetmişi hâlâ sokaklarda dolaşıyormuş..

EHRAMLAR ÖNÜNDE ÇIPLAK DANS

Kahirede ehramları görmeğe giden bir kadın artistle kocası, sabah şafak atarken ehramın güzel manzarasına dayanamamışlar, kadın çırçıplak soyunmuş ve dansetmeğe başlamıştır. Kocası da bu sırada sinema filmi doldurmağa başlamıştır. Fakat, Mısırda çıplak dans yasak olduğu için, çıplak artist karakola götürülmüştür. Yapılan sorgusunda, artist, ehramın güzelliği karşısımda heyecana geldiğini ve en kıymetli olan vücudünü çıplak olarak ehrama hediye ettiğini söylemiştir.

Karı kocayı Mısır polisi serbest bırakmıştır.

Berlinde dönen siyaset filmi

Hitler, Mussolini ve Lord Halifaks arasında geçen üç sahne...

Lord Halifax ve Hitler

Hitlerle Lord Halifax arasındaki görüşmeden bahseden Fransız gazetecisi Jön bu siyasî hâdiseyi "üç kişi arasında flirt,, şeklinde görüyor.

Yazıyı aynen alıyoruz:

(İtalyanca) Tribuna gazetesinin cuma günü Fransaya karşı dostane bir makale neşretmesi, ertesi günü de gazetenin toplattırılması biraz hayret uyandırdı.

Fakat mesele basit görünüyor. Tribunanın makalesi, galiba Paris için değil, Berlin için yazılmıştı. Bu yazıda Faşist İtalyanın Halifax - Hitler görüşmelerinin mahiyeti karşısında duyduğu endişe ifade edilmiştir.

Berlin anladı ve fren sıktı, Tribunanın yazdıkları da tekzip edildi.

Bugün, Lord Halifax Londraya dönüyor, Berlinle Roma arasındaki münasebat da yoluna giriyor, ve bir kaç gün evvelisi olduğu gibi, Almanyanın müstemlike talepleri hâdiselerin ilk plânına geçiyor .

Bu suretle, üç safhalı bir siyasî film seyretmiş olduk:

I — Lord Halifaxın seyahatinden evvel: Berlin - Roma mihveri işlemektedir.

Hitler — Almanyanın müstemlekeye ihtiyacı var.

Musolini — Almanyanın müstemleke istemekte hakkı var.

II — Lord Halifax Almanyada bulunduğu sırada: Küçük bir kıskançlık sahnesi .

Berlin haber veriyor: — "Fon Nöyrat Londraya gidecek. İngiltere ile Almanya belki anlaşmak üzere bulunuyorlar.,,

Roma: — "Tribuna,, ilân eder: Fransa ile İtalya birbirile anlaşmak için yaratılmışlardır.

Berlin haber verir: — "Fon Nöyratın seyahati hakkında henüz kararlaştırılmış bir şey yoktur.,,

— "Tribuna,, gazetesinin o sayısı toplattırılır.

III — Lord Halifaxın seyahatinden sonra Roma - Berlin mihveri devam etmektedir.

Hitler — On seneye kadar Almanya müstemlekelerini elde edecek.

Musolini — Romada müstemleke nezaretini kendi üzerime alıyorum .

Günün Akisleri

Profesör Nimbus

Bir Fransız karikatürcüsünün Profesör Nimbus isminde bir kahramanı vardır.

Dalgın bir âlim, hoş bir adam, çocuk ruhlu bir ihtiyar olan bu profesör türlü maceralara girer, ve hepsinden garip bir netice ile çıkar.

Şimdi bu profesörü hakikaten yaşatarak bir tiyatro piyesi kahramanı yapmak istediler ve ortaya bir komedi çıkardılar. Bir Paris tiyatrosun da da temsiline başlandı.

Evlenen evlenene...

Dün Çekikuğanla Holivud yıldızlarımdan Betti Grablein evlendiklerini haber vermiştik. Bugün de Prenses Barba ismindeki mihrace kızı ile İngiliz güreşçisi Bob Gregorinin evlendiklerini haber alıyoruz.

Evvelce de yazıldığı gibi, Saravak mihracesinin kızı İngiliz pehlivanı ile evlenmek istediği zaman, babası itiraz etmişti. Fakat, nihayet razı olmuş ve prenses Baba ile Bob evlenmişler.

Yalnız bir çok Avrupa gazeteleri nin yazdığı gibi Sravak krallığı Hindistanda değildir, Barnes adasında dır. Buranın bugünkü kralı bir Avrupalıdır ve vaktiyle orasını Hindistandan ayırarak alan bir İngiliz gemicisinin torunlarındandır.

Bu itibarla Saravak hükûmeti beyaz bir kral tarafmdan idare edilen ve İngilterenin himayesi altında bulunan tek yerli hükûmetidir .

Hükûmtsiz kalan memleket

Belçikada bir malî mesele yüzünden, Başvekil Von Zeeland istifasını verdikten sonra, halâ yeni kabine teşkil edilemedi.

Aradan bir aya yakın bir zaman geçtiği halde, kimse kabineyi kuramıyor. Kralın bu iş için atyin ettiği bütün eski nazırlar, mebuslar muvaffak olamamışlardır. Sebep, aralarımda uyuşamamalarıdır.

Kral Leopold tarafından kabine kurmağa memur edilenlerden ikisi üzerinde biraz durmak isteriz. Bunlar, eski kabinedeki hariciye nazırı Spaak ile Jonsondur.

Bunlar dayı ile yeğendir ve birbirlerine muarız siyasî akidelere sahiptirler. Spaak gençliğinde fazla ileri fikirli ihtilâlci ruhlu hareket ederken, dayısı Jonson kendisine:

— Dikkat et! demiş, sonra seni hapsettiririm...

Spaak da cevap vermiş:

— Razıyım. Fakat, iktidara geldiğim zaman benim de sana ayni harekette bulunmam şartiyle. .

Bu suretle birbirlerini tehdid eden dayı ile yeğen bugün de siyasi hayatta da birbirlerine muarız bulunmaktadırlar

Fakat tehditlerini belki unutmuşlardır.. .

KISA HABERLER

* Dün Ankara Türkofis başkanlığı kadrosiyle şehrimiz iktisadi dairelerine yeni bir tamim yayılmış, Fransa hükûmetinin önümüzdeki üç ay için ayırmış olduğu ziraî kontenjan miktarı bildirilmiştir.

Buna göre; Fransa kabuklu yumurta için 650, yumurta akı için 250, şekersiz yumurta sarısı için 250, şekerli yumurta sarısı için 50 kental kontenjan vermiştir.

* İstanbul borsa komiserliğine alınacak bir memur için yapılmış olan müsabaka imtihanının neticesi dün anlaşılmıştır.

Evvelâ yazılı sonra sözlü olarak yapılan müsabakaya lise mezunlarından 25 kişi iştirak etmiş, Kars lisesi mezunlarından "Beşir Tarhan" kazanmıştır.

* Haliç şirketi umumi heyeti önümüzdeki ayın 26 sında fevkalâde olarak içtimaa davet edilmiştir. Bu içtimada şirket ile belediye arasında mevcut bazı meselelerin bir surette halledilmesi için alınacak esaslar birler etrafında görüşülecektir.

SEZAR İLE NAPOLYON SARA İMİŞLER

Bir Fransız doktoru Jüliy Sezar ile Napolyon arasında tıbbî bir mukayese yapmıştır. Bu doktorun iddiasına göre, Roma ve Fransa diktatörleri sara illetine müptelâ imişler..

Onlardaki bu hastalık irsî firengiden ileri gelmekte imiş.. Sezar, gök gürültüsünden müthiş surette korkarmış.. Gök gürlediği zaman, askerlerine kaçıp saklanırmış..

Zekâ imtihanı

Dün burada bir hikâye anlatmıştık, bunun içinde olmıyacak şeyler bulunduğunu söylemiştik.

Siz belki nelerin yanlış olduğunu buldunuz. Bir de biz söyliyelim, Sizin bulduklarınızla karşılaştırırsınız ve bu zekâ imtihanında iyi numara alıp almadığınızı öğrenirsiniz:

Bir kere, Oğuz mektubu kapayıp göndermek için bir arkadaşına verdi ve arkadaşı gittiyse, arkasından koştuğunu ve yetişemediğini *ayni mektubun içine* nasıl yazabilir? Mektup çoktan gitmiştir!

Sonra, amcası da mektubu almadığını söyliyerek ona cevap veriyor. *Mektubu almadiyse* Oğuz'un söylediklerini nereden biliyor?

(Yarın da bu köşede güzel ve eğlenceli şeyler bulacaksınız, bekleyin.)

Edirnekapıda yangın

Dün gece saat 10.30 da, Edirnekapı haricinde Otlakçılarda bir evden yangın çıkmıştır.

Civardaki evleri korkutan yangın fazla büyümesine meydan verilmeyerek, söndürülmüştür.

Yangının sebebi hakkında tahkikat yapılmaktadır.

Günlerin peşinden :

Seyyar bir şehir

Amerikaya giden bir arkadaşımdan dün bir mektup aldım; Yenidünya seyahatine ait müşahadelerinden bahsederken Quen Mary ismindeki Atlantik vapuru hakkında malûmat vererek şöyle diyor:

— Bu vapura vapur demekten ise dokuz, on katlı bir palas demek daha doğru. En alt katta yüzme habuzu var, en üst kat ise en üst güğertedir. Tâbir caiz ise bu zemin katı ile bu tavan arasında yüzlerce değil, binlerce kişinin bütün medenî ihtiyaçlarını temin için lâzımgelen tesisat ve tertibatın hepsi var: At yarışları, sinema, konser, balo ve türlü eğlenceler... Bunlar bence malûm idi. Fakat Musevilerin ibadet etmesine mahsus Havra bulunduğunu bilmezdim. Bu sefer bunu da öğrenmiş oldum."

Mektubu yazan arkadaşımız bu vapura dokuz, on katlı palas adını veriyor. Halbuki ben Atlantik vapuru hakkında verdiği izahate bakınca dokuz, on katlı denilse de gene (palas) kelimesinin bunu ifade edemeyeceğini sanıyorum. Onun için içerisinde at yarışları yapılan, Musevi yolcuların bile ibadet etmeleri için bir Havra'sı bulunan bu vapura Seyyar Şehir demeği daha münasip buluyorum. Öyle değil mi?

HASAN KUMÇAYI

Zehirli gazlerden nasıl korunacağız?

Kaç türlü zehirli gaz vardır?

Yazan; Dr. Necaettin Atasagun

Buraya kadar tenvir, tahrip, yangın bombalarının yaptıkları fenalık, bunlara karşı yapılması icap eden tedbirlerin neden ibaret olduğunu anlattık. Bunların içinde en mühimi ve herkesin zaruretle korunmak mecburiyetinde olduğu bombalar, zehirli gaz bombalarıdır.

Zehirli gaz bombalarının sivil halkı nasıl sarstığı ve ne gibi fenalıkler yaptığını da yine bu arada söyledik. Şimdi de zehirli gazların hangi gazlardan ibaret bulunduğunu anlamak için kimyanın bu şubesini kısaca mütalea etmek icap eder. Zehirli gazlar hava harplerinde kullanıldıkları için askerî kimyanın şümulüne girmiştir. Bütün devletler bu gazların istihsal ve tetkik için bu şube ile uğraşan birçok laboratuvarlar açmışlardır. İşte bu laboratuvarlar, zehirli gazlarla uğraşan askerî kimyahanelerden başka bir şey değildir. Askerî kimya, kimyanın harp gazlariyle uğraşan bir şubesinden ibaret bulunmakla beraber kullanılan maddeler de kimyada tanılan ve askeri noktai nazardan mevcudiyetlerinden istifade edilen cisimlerir.

Burada kimyanın tasnifinden bahsedecek değiliz. Yalnız kimyanın harp gazlarında kullanılanların nelerden ibaret olduğu bildirilecektir.. Gayri uzvî kimyanın dört sınıftan ibaret olan şibih maad'ne dahil olan cisimler kimya harp maddelerinin esasını teşkil ederler. Onlar da:

1 — İyod, brom, fluo, klor.

2 — Selemin, müvellüdülhumuza. kükürt, tellür.

3 — Posfor, arsenik, azot antimoin.

4 — Karbon, silis'tir.

Sırasiyle sayılan bu gazlar taarruzda kullanılırlar.

Müdafaa ise ,maadin sınıfı kullanılır. Bunlardan ayrı ayrı bahse lüzum görülmemiştir. Kalevilerle kalevii türabiler kullanılır ki bunlar da Potasium, sodium, manganisium, kalsiumdur.

Uzvî kimyaya dahil bulunan cisimler de maadin ve ş'bih maadinle birleşerek çok zehirli cisimler teşkil ederler. Binaenaleyh böylece elde edilen zehirli gazlar şekline göre taarruz veya müdafaada kullanılırlar.

Kimya harbinde kullanılan gazlara zehirli gaz denilmesinin sebebi ilk insanların duman halinde ve gaz şeklinde ve Almanların da 1915 mayısında klor gazı kullanmalarından ileri gelmiştir. Bu maddelerin gaz halinde olanları mevcut olmakla beraber sulp ve mayi halinde olanları da vardır. Bu gazları kullanmak için muhtelif usuller icat edilmiştir.

Gazlar, ya püskürme usul'iye veya topçu, piyade havanları, projektörler ve bombalarla atılırlar. Atış işinde en ziyade aranılan nüfuz kabiliyeti olan gazdır. Bir gazın nüfuz kabiliyeti tesir edilirse o nisbette iş görülmüş olur. Çünkü: mermilerin göremediği işi görmek için kullanılırlar. Yalnız gazların imal tarzında konacağı kaplarla kimyevî hadise husule gelmemesi için tedbirler almalıdır.Mesela demirden bombalara demire müessir olan madde konulmak istenilirse içine cam konmalıdır. Kimya harbinde kullanılan maddeler bol ve ucuz temin edilmeli. Derin ve çukur gibi derinliklere nüfuz kabiliyeti fazla olmalı, hava ve su buharının tesiriyle çabucak tahallül etmemeli, her türlü evsafı haiz olmalıdır.

Kullanılan gazların vücudda muhtelif tesirleri vardır:

1 — Dokunulduğu zaman dokunan yeri yakar, tahrip eder, derin yaralar açar. Bunların tesirleri daha ziyade ciltdedir.

2 — Daha ziyade ciğerlere tesir ettiğinden boğucu ve zehirleyicidirler.

3 — Daha ziyade burun gışai muhatisine tesir ettiğinden aksırtıcıdırlar.

4 — Göze tesir ederek göz yaşartırlar.

Bu gazların kullanılacakları tarzlara göre mermi veya bombaların tefriki icap eder. Fransızlar bu gaz bomba ve mermilerini tesirlerine göre numaralamışlarsa da 1—2—3—4—diye i istenlen mermiyi bulmakta müşkülât çekmişlerdir.

Almanlar ise bunlara tesirlerine ve renklerine göre ad koymuşlardır. Vürenklerine göre numara alan cuddaki tesirlerine göre (1) sayıya (sarı salip) (2) sayıya (yeşil salip), (3) sayıya (mavi salip),. (4) sayıya da (beyaz salip) adını vermişler, gazları da buna göre tasnif ederek bomba ve mermilerin üzerlerine bu renklerle işaret koymuşlardır.

Serbest konferasnlar

İlk öğretmenler için verilen bu konferanslar kitap halinde basılaı

İstanbul kültür direktörlüğü ilk okul öğretmenlerinin meslekî bilgilerini çoğaltmak maksadiyle geçen yıl serbest konferanslar tertip etmişti.,

Bu konferanslara bu yıl da başka mevzularda olmak üzere devam edilecektir.

Kültür direktörlüğü geçen yıl içinde verilen konferansları bir kitap haline getirmiştir. Bu kitapta sırasiyle Profesör Sadrettin Celâl. ispekterlerden, Mansur, Muvaffak Uyanık. Hürrem Arman, Bedri Akalın, kültür direktörlerinden Kemal Kaya, kültür bakanlığı var direktörü, Fuat, öğretmen okulu usul tedrisi öğretmeni Feyzi Selennin konferansları vardır.

Öğretmenlerin mesleklerinde her bakımdan ilerlemek ve bu mesleğe daha verimli olabilmeleri için bu kitap çok faydalı kaynaktır.

Meydana getirenleri tebrik eder, ve bu vadide kendilerinden daha kıymetli eserler bekleriz.

İki ayda limanımıza gelen vapurlar

937 eylül ayı içinde limanımıza 45 vapur, 32 posta, 254 motör, 40 yelkenli olmak üzere 371 merakiple İngiltereden 2, Almanyadan bir, İtalyadan üç, Romanyadan bir, Yunanistandan da 7 vapur olmak üzere 14 muhtelif yabancı milletlere ait merakip gelmiştir.

Tesrinievvel ayında da 250 motör, 31 posta, 26 velkenli, 47 vapur olmak üzere 309 sefain gelmiş, ecnebi ülkelerden de 2 İngiliz, bir Alman. bir İtalyan, 4 Yunan olmak üzere 8 yabancı devlet vapurları limanımıza uğramıştır.

Osman Cemal Halkevi sahnesinde

Osman Cemal Kaygılı yarın akşam ikinci defa olarak sahnede görecegiz. Kendi yazmış olduğu bir eseri geçen pazar Beyoğlu Halkevinde temsil heyeti ile birlikte Eyüpte temsil etmiş olan Osman Cemal yarın gece de ayni temsil heyeti ile birlikte Beyoğlu Halkevi sahnesinde görünecek ve yine (Üfürükçü) adlı piyesinin en karakteristik rollerinden (Barba Todoraki) rolünü temsil edecektir.

Matbuattaki yazılarını seve seve okuduğunuz Osman Cemal Kaygılının muharrirlikte olduğu gibi sahne artistliğinde de ne kadar kıymetli olduğunu yarın akşam göreceksiniz.

Mareşal Fevzi Çakmak

Şehrimizde bulunan Genel Kurmay başkanı Mareşal Fevzi Çakmak dün akşamki ekspresle Ankaraya gitmiştir.

ŞEHİR HABERLERİ

Şehir Haberleri Arasında

Vapura yetişeceklerin vatmandan istediği ne?

Dün bir tramvayla yokuş aşağı iniyorduk. İki yolcu arasında şöyle bir muhavere geçiyordu.

Vapura yetişecek misin? Vatmana: "vapura yetişeceğim. beş dakika var,, dememelisin?

— Ya ne demeliyim?

—"Beş dakikam var. Vapura yetişebilir misin?,, demelisin.

— Maksat?

— O zaman vatman kendi maharetini göstermek için dayanıyor sürate. Sen de Hızır gibi vaktinde vapura yetişiyorsun!.

. . . . . .

Bu muhaverenin ne gibi bir vakıaya dayandığını anladınız değil mi? Yegâne temennimiz, hiç bir vatmanın bu gibi bir imaya kulak asmayıp kendi yolunda ve süratinde devam etmek mecburiyetini daima hatırında tutmasıdır. Vapura erken yetişecek adam, daha hususî vasıtalara müracaat edebilir ki nihayet onların dahi sürati tahdit edilmiş bulunuyor.

Şu halde vapura yetişmenin sırrı, hareket vaktinden bir hayli zaman evvel yola çıkmış olmaktır. Kendi yolunda gidenleri kışkırtıp başını belâya sokmanın manası yok!

İpekli çoraplar

Nizamnamede hükümleri bugünden itibaren tatbik ediliyor

İpekli çorapların istandardizesi için iktisat vekâleti tarafından hazırlanan nizamname bu sabahtan itibaren meriyet mevkiine girmiş bulunacaktır.

Bu nizamnameye göre; ipekli çoraplar kalın, orta ve ince olmak üzere üç kısma ayrılmıştır.

Artık bütün ipekli çoraplar bu üç tip gözönünde tutularak yapılacaktır. Yeni imalât bu tiplere tamamen uygun olacak, aykırı şekilde imalât yapanlar hakkında kanunî takibat icra edilecektir.

Ellerinde eski tip ipekli çorap bulunan çorapçıların da mallarını ortaya getirerek damgalatmaları mecburidir.

Sadece bu iş için kısa bir mühlet ayrılmış olduğundan bugünden itibaren çorapların odada damgalanması başlanacaktır.

Para Borsasında

Dün Borsada birinci tertip Türk borcu tahvilleri 13.70 den muamele görmüs, ikinci Türk borcu tahvilleri 13.30 dan satılmıştır.

Evvelki gün 14.95 de kapanmış olan Türk borcu tahvilleri dün tediyata başlanması dolayisiyle ehemmiyetli miktarda düşmüştür.

Bundan başka Anadolu demiryolu tahvilleri dün 40,25 den, Arslan çimento tahvilleri 10 dan muamele görmüş, bir İngiliz lirasına Merkez bankası tarafından 624,25 kuruş kıymet tesbit edilmiştir.

Dün Londra borsasında bir İngiliz lirası 147.25 de açılmış, -147.13 frankta kapanmıştır. Frank bu suretle istikrara mütemayil görünmektedir.

KURUNa abone olunuz ve abone ediniz

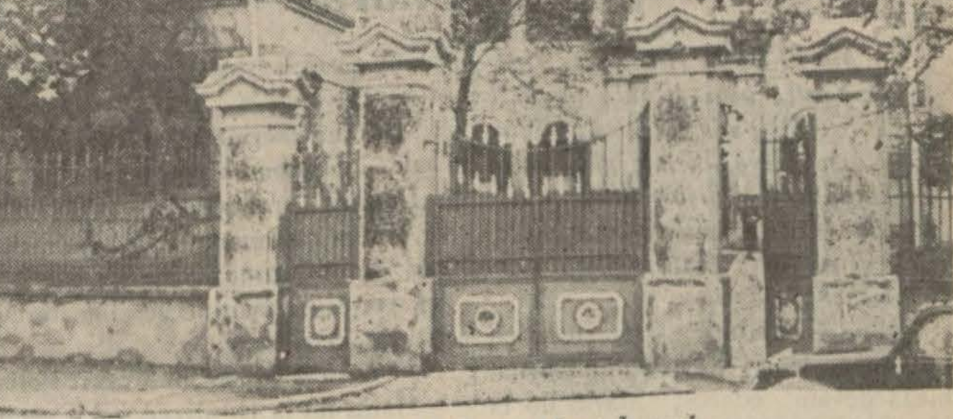

Beyoğlundaki Fransız hastahanesi

Öldü mü, ölmedi mi?

Bir cenaze mezarlıktan tekrar hastahaneye çevrildi!

Dün şöyle garip bir hâdise işittik: Sıhhiye müfettişlerinden Bay Faik'ın kardeşi olan otuz yaşlarında bir zat, Şişli Çocuk hastahanesinde ölmüş ve usulüne göre gömülmek üzere belediye cenaze otomobili ile mezarlığa götürülmüştür. Cenaze otomobilden çıkarılırken, bu işe yardım eden şoför, ölünün vücudunun henüz soğumamış olduğunu hissederek şüphelenmiş, orada hazır bulunanların dikkatini çekmiş ve kefen çözülerek ölü tekrar muayene edilmiştir. Cenazenin başında bulunanlar, cesedin sıcaklığı, yüzdeki tatlı mana ve rahatlık gibi deliller karşısında tereddüde düşmüşler ve cenazeyi gömmekten vazgeçerek tekrar tabuta ve otomobile koyarak hastahaneye dönmüşlerdir.

Orada tıbbî muayene ve bir rivayete göre de kalbe kuvet verici enjeksiyon yapılmış, ancak sekiz saat sonra hastanın ölümüne kat'î surette kanaat getirilerek tekrar cenaze otomobili çağırtılmış ve ceset Beşiktaş mezarlığına götürülerek defnedilmiştir.

Dün bu haberi alır almaz bir muharririmiz hemen tahkikata başlamıs, Şişli Cocuk hastahanesine giderek başhekim Bay Vasfi ile konuşmuştur.

Değerli operatör, muharririmizi nezaketle kabul ederek hâdisenin Çocuk hastahanesini alâkadar etmediğini söylemiş ve şu izahati vermiştir:

Mevzuubahis hasta, Şişli Çocuk hastahanesinde yatmamış, orada tedavi edilmemiş ve orada ölmemiştir. Hasta Şişlideki Fransız Sulh hastahanesinde tedavi görmüş, orada ölmüş, yıkanması, teçhis ve tekfin edilmesi için Şişli Çocuk hastahanesine nakledilmiştir. Cenazenin Şişli Çocuk hastahanesinden kaldırılmış olmasının sebebi budur.

Muharririmiz bunun üzerine Şişli Fransız Sulh hastahanesine giderek orada tahkikat yapmıştır. Bu hastahanenin müdürü Doktor Hüseyin Kenan da şunları söylemiştir:

— "Bu hasta iki aydanberi hastahanemizde tedavi edilmekteydi. Asabî bir buhran neticesinde hastalanmıştı. Kalp sektesinden ölmüş, tarafımdan ve hekim arkadaşlarımız tarafından muayenesi neticesinde öldüğüne kanaat getirilmiştir. Bunun üzerine ailesinin arzusu üzerine techiz ve tekfin için Şisli Çocuk hastahanesine kaldırılmıştır. Bizce hastanın öldüğü muhakkaktır; defin esnasında vücudu soğumamış olabilir; bazı ölülerin cesedinin soğuması biraz uzun sürebilir. Defin esnasında şoför bir vehme düsmüş ve ölünün ailesi hissî merbutiyet ve o sıradaki haleti ruhiyeleri itibariyle cesedin tekrar hastahaneye getirilmesine ve yeniden muayenesine lüzum görmüşlerdir. Hâdise bundan ibarettir. Fakat bu gibi şüpheli hâdiselerin vukuu nadir değildir. Çünkü bazı ölüler çok geç, bazı ölüler de derhal soğurlar ki bu da muayene edenleri şüpheye düşürür. Buna benzer bir hâdise evvelce Pariste vuku bulmuştu. Sen nehri kenarında bir ölü görülmüş; herkes "ölüdür" dediği için kaldırılmış, fakat sonradan ölü olmadığı görülmüştür.

Bir hâdise de benim başıma geldi. Kilisede bir ölünün duası yapılırken canlandığını sanarak bana haber verdiler. Gidip baktım ve vehme kapılmış olduklarını anladım.

Avrupada ölüler bir iki, bazan üç gün bekletilir. Bizde ise öldüğü gün gömülür. Bunun doğru olup olmadığı ayrıca düşünülecek bir meseledir."

Gazete ve mecmua sahiplerine

İstanbul Basın Kurumu başkanlığından :

Tenzilâtlı gümrük resmine tabi mahdud miktarda kâğıdın gazete ve mecmualara tevzi nisbetini ve şeklini tesbit eden İcra Vekilleri Heyeti kararının tatbikine başlanacaktır .Bu hususta Basın Genel direktörlüğünün istediği mütaleayı bildirmek üzere İstanbulda idare edilen gazete ve mecmua sahiplerinin veya mümessillerinin 27 ikinciteşrin 1937 cumartesi günü saat 14 de kurumun merkezinde yapılacak toplantıya iştirak etmelerini rica ederiz.

Balkan Banka direktörleri döndüler

Ankarada Balkan Antantı banka direktörleri toplantısına iştirak etmiş olan Romen ve Yugoslav merkez bankası direötrleri dün şehrimize gelmiş Perapalas oteline inmişlerdir.

Yunan banka diretörleri heyeti de bugün Ankaradan gelecekler dir.

Romen heyeti bugün Romanya vapuru ile Köstenceye ve Yugoslav heyeti de akşamki semplon ekspresiyle Belgrada gidecektir .

Galatasaraylılar çayı

Galatasaraylıların senelik çay ziyafeti şeker bayramının üçüncü gününe tesadüf eden 6. 12. 937 pazar tesi günü saat 17 de Tokatlıyan salonlarında verilecektir.

Davetiyeler cemiyet binası, mektep kapısı ve spor kutübünden tedarik edilebilir.

Fransadaki "Sürete„ polis hafiyelerinden

Kassellarinin Maceraları

Yazan: **Volfgang Haynrih** —— Tefrika numarası : **3**

Marki Hupliyer;

Paristen Londraya gitti ve orada tevkif edildi!?!

Marki dö la Huplier; "Harri Kastl„ ismi altında tanıdığı (Sürete) polis hafiyesi Röne Karsellariye, birkaç gün sonra ihtimal kendisine arzu ettiği gibi büyük bir iş teklif edebileceğini söylüyor. "İngiliz„in cevabı: "Olrayt!„

Röne Kassellari, "Gri silindirli milyoner„ Harri Kastl rolünü oynamağa devam ederek, Marki dö la Hupliyeri bekledi. Bir taraftan beklemekten sabırsızlanıyor, bir taraftan da Parisin gece hayatının tesiriyle biraz yorgun düşüyor, kendisinde yorgunluk izleri beliriyordu!

Marki, birkaç gün sonra göründü. "Metropol„ oteline hususî arabasiyle geldi. Resmî siyah elbise giymişti. Refakatinde bir tercüman vardı.

"İngiliz„e, bir milyonluk hisse senedi teklif etti. Peşin olarak bir çeyrek milyon tediyesi hususunda mutabık kaldılar. Ancak, alıcı, şöyle dedi:

— Buraya, Parise yanımda bu kadar para getirmedim. Mösyö lö Marki!Lütfen, hafta içerisinde Londraya gelerek, beni ziyaretinizle sevindiriniz ve aksiyonları da beraberinizde getirerek, parayı alınız!

Marki, buna razı oldu. Ve konuştukları salonun kapısına kadar teşyi olundu!

Palis hafiyesi, fevkalâde ihtiyatlı davranıyordu. Marki namına tevkif müzekkeresini bu ziyaretten evvel kestirmiş, cebine yerleştirmişti. Otelle hesabını tesviye ederek, ertesi gün Londraya gitti. Zaten evvelce kıyafet ve isim değiştirme işini, Paristen Londraya yollanıp, orada yapmıştı!

Detektif, Londraya hareket etmezden evvel "Sürete„ ile temasa gelip şefe malûmat vermeği, tedbirsizlik saymıştı. Bunda ne kadar isabet göstermiş olduğunu, garda iki aşina çehre seçince, daha iyi anladı. Bu iki kişiyi Markinin bürosunu ziyaret ettiği gün orada gördüğünü, iyice hatırlamıştı!

Bir hafta sonra, Marki, Londraya gelerek, birinci sınıf bir otele indi. Daha evvel kendisine telgraf çekilen "iş dostu İngiliz", bir tercümanla birlikte, kendisini derhal ziyaret etti.

Etiket icaplarına uygun olarak selâmlaşılıp, hal, hatır soruşulduktan sonra, Marki, sordu:

— Para yanınızda mı, Mister Kastl?

"İngiliz", donuk bir tavırla:

— Hayır! dedi, nasıl adamlarla iş yaptığımı bilmiyor muyum ki? Paramı tabiî evde bîraktım. Önce bana "kâğıtları„ veriniz; ondan sonra bize gidip paraları alabiliriz.... Yani size teslim ederim!

Marki, gösterilen bu itimatsızlıktan alındı:

— Ah, evet! dive içini çekti; ben zaten bütün İngilizlerin Centilmen olmadıklarını biliyordum!

Ve istihfaf edici bir tavırla bavulunu açıp, çıkardığı bir paketi, "itimat göstermiyen İngiliz„e uzattı.

Röne Kassellari, "kâğıtlar„ a süratli göz gezdirdi. Bunların hepsi de, Pariste yapılan son büyük banka soygununda.... "Kredi Liyonne„ bankasından aşırılan aksiyonlardı!

Hemen nazikleşti:

— Mükemmel, Mösyö lö Marki! Her şey yolunda! Demin şüphe izhar ettiğimden dolayı beni mazur görünüz! Ve simdi, teslim ve tesellüm muamelesini tekemmül ettirmek üzere, bize gidebiliriz!

Otelden çıkmadan, otelin bar kısmına girdiler, orada birkaç kadeh likör içtiler. Fakat bu sırada Markiye biraz huzursuzluk arız olmuştu. Bunu saklamadı, işi bir an evvel halledilmiş görmek istediğini söyledi.

— Hay hay!

Bunun üzerine sokağa çıktılar. Caddede, araba hazır duruyordu!

Detektif, arabaya önce ayak bastı ve oturur oturmaz, kaldırımda duran "tercümanım„ başiyle bir işaret verdi. Bu işaretle beraber, tercüman, haykırdı:

— Dikkat, Mösyö lö Marki! Polis!

Marki dö la Hupliyer, vakit geçirmeden arabaya atladı ve arabanın bir kapısından girip, diğer kapısından çıkmak, dışarıya atlamak istedi. Atladı da... ancak, güçlü, kuvvetli iki polis tarafından karşılandı, yakalandı. Biri sağ koluna girdi, biri de sol koluna!

Nevmit bir halde mukavemete girişmiş, onları silkeleyor, itiyor ve kendisini müdafaa yollu:

— Ben, Fransızım ve Londrada misafir olarak bulunuyorum! diyordu; ben, masumum! Bakın, Mister Kastle sorun; o, benim lehimde şahitlik eder!

Kassellari, elini onun omuzuna koyarak, kendisini şu sözlerle teskine çalıştı:

— Mösyö lö Marki, ben yalnız İngilterede Harri Kastlım!

Marki, Fransızca bilmiyen "İngiliz" in su gibi Fransızca konuşmasından şaşalamış, sözlerinin manasını kavramağa uğarışırken, o, devam etti:

— Pariste adım Röne Kassellaridir ve (Sürete) polis hafiyelerinden biriyim! Bu, gerçi ufacık bir farktır, ama sizin için her halde neticeye müessir, kat'î ehemmiyeti haizdir, Mösyö lö Marki!

Marki dö la Hupliyerin tevkifiyle beraber, Pariste 1910 senesi banka soygunlarının ardı, arkası hemen kesildi. Hem de kesenkes!?!...

Skotland Yard

"Pinkerton„ ailesi mensuplarının maceralarını takiben neşrettiğimiz "Sürete„ teşkilâtının maceraları da, bu tefrikamızla bitti. Birkaç güne kadar "Skotland Yard„ servisinin maceralarını neşre başlıyacağız. Amerika ve Fransadan sonra: İngiltere!?!..

İstanbul Belediyesi
Şehir Tiyatroları
Saat 20,30 da
KRAL LİR
5 perde
azan: W. Shakespeare
Türkçesi: Seniha Bedri Göknil

OPERET:
Saat 20,30 da **AYNAROZ KADISI**
6 tablo. Pazar günleri 15,30 da matine
Yazan: Celâl Musahipoğlu

Ertuğrul Sadi Tek Tiyatrosu
Bu gece: PANGALTI (TAN) sinemasında
(Çamurda Zambak)
Vodvil 3 perde

SPOR

Çek güreşçileri pehlivanlarımızı yendiler

Kazandığımız üç güreşin galipleri
Hüseyin, Yaşar ve Mustafadır

Çekoslovak Vinohardi güreş kulübü şehrimizdeki ilk müsabakalarını dün akşam Ferah tiyatrosunda yaptılar.

Saatdo kuzda pehlivanların halka takdimi, bayrak teatisi ve malûm merasimden sonra karşılaşmala ra başlandı.

BİRİNCİ GÜREŞ

56 kiloda Hüseyinle Çekoslovak Mençik karşılaştılar .

Bir kaç el enseden sonra Hüseyin Çeki düşürdü ve üstüste tek ve hafif kalelerle rakibini yenmeğe uğraştı.

Hüseyinin bu oyunları ile çok tehlikeli vaziyetlere giren Mençik

Türk takımı

güzel köprüleri sayesinde kurtuldu.

İlk devre Hüseyinin galibiyetiyle bitti.

İkinci devreye Hüseyin üstte olarak başlandı ve sabık Türkiye şampiyonu rakibini mütemadiyen ezdi fakat bir türlü sırtını yere getiremedi.

Son dakikalarda yüzde yüz bir tuş tehlikesi daha geçiren Çekoslovakyalı müsabaka sonunda sayı hesabiyle mağlûp oldu .

İKİNCİ GÜREŞ

61 kiloda olimpiyad şompiyonu Yaşarla Sabatka süratli ve çetin bir müsabaka yaptılar.

İlk devre mütemadi el enselerile ve beraberlikle bitti.

İkinci devrenin birinci kısmında üstte güreşen Sabatka güzel oyunlar yaptı ve bir hayli de puvan kazandı ise de Yaşar üstte güreştiği zaman müsabakanın 10,40 mcı dakikasında meşhur bel kündesi oyunu ile Çekin sırtını yere getirdi.

ÜÇÜNCÜ GÜREŞ

66 kiloda Yahya ile Hijo güreşi de bir hayli sert ve süratli olarak başladı fakat dakikalar geçtikçe zevksiz bir itişme haline girdi ve birinci devre beraberlikle nihayetlendi.

İkinci devrede evvelâ Hijo altta idi, Yahya mütemadiyen hafif kale taktı fakat netice alamadı.

Çekoslovak pehlivanı üstte iken güzel kündeler yaparak bir hayli puvan toplamağa muvaffak olduğundan neticede Yahya puvan hesabiyle ve ekseriyetle mağlûp ilân edildi.

DÖRDÜNCÜ GÜREŞ

72 kiloda genç pehlivanlarımızdan Mehmet Ali, Berlin olimpiyadı ikincisi Herda ile cidden güzel bir güreş yaptı. Dünyaca tanınmış rakibine ancak puvan hesabiyle ...nildi.

İlk devre sıkı bir çarpışma ...raberlikle bitti.

İkinci kısımda çok çalışan ...met Ali usta rakibi karşısında ...hesabiyle mağlûp oldu. Mehmet ...nin çok tehlikeli vaziyetlerden ...ğukkanlılıkla kendini kurtarması ...yanı takdirdi.

BEŞİNCİ GÜREŞ

Çek güreş takımının Hamfile ... sonra en tehlikeli pehlivanı ... Hamfile karşı Kasımpaşa kulübünden Rızık çok iyi bir müsabaka ...tı ise de rakibinin üstünlüğü ...sında sayı hesabı ile yenildi.

ALTINCI GÜREŞ

87 kiloda Çek Proko büyük ...tafa müsabakası günün en ...san karşılaşması oldu.

Yavaş başlayan bu müsabaka ...kikalar geçtikçe hızlandı ise de ...rinci kısım neticesiz olarak bitti.

İkinci devreye altta olarak ...van Mustafa hasmiyle beraber ...den kalkarak güzel bir göğüs ...razı ile Prokoyu yere serdi ve bu ...reşi tuşla kazanmış oldu .

SON MÜSABAKA

Günün son müsabakası ağır ...lette Samsunlu Ahmet ile Mehmet ... arasında yapıldı. Hakemin düdüğü ile tutuşan pehlivanlar bir iki ...se yaptıktan sonra Samsunlu Ahmet rakibini çapraza almak ...ne düştü ve vücudun açtı. Bu ...sattan istifade etmesini çok ...bilen Melacef da ustaca bir kalb ...la Ahmedi yere serdi ve tuşla ... geldi.

Çek pehlivanının bu galebesi ...sabakanın birinci dakika, ... saniyesinde olmuştu.

Bu suretle misafir güreşçiler ...kü karsılaşmalarda 4 - 3' galip ...diler. Bu müsabakanın revanşı ... akşam yine saat dokuzda Fenerbahçe ...yatrosunda yapılacaktır.

EN. ER

İstanbul mıntıkası ikinci reisi
Necmi Ataman
vazifesinden istifa etti

Uzun senelerdenberi spor teşkilâtımızda, mıntaka merkez heyeti azası, futbol heyeti reisi, halen de İstanbul mıntakası ikinci reisi sıfatiyle çalışan kıymetli ve dürüst sporcularımızdan Topkapılı Necmettin Ataman terfian Ankarada bir vazifeye tayin edildiğinden, İstanbul mıntakası ikinci reisliğinden istifa etmiştir.

Yerine kimin tayin edileceği henuz malûm değildir.

Lik maçlarının tehir edileceği aslsız

Fener ve Güneşle iki maç yapmak üzere Yunanistanın Enosis takımının İstanbula gelmesi dolayisiyle bu haftaki lik maçlarının tehir edileceği hakkında, dünkü refikleri - lerin aslı yoktur.
mizden bazılarında çıkan havadis -

Bu hafta lik maçlarına devam edilecektir.

Fenerbahçe
Idare heyeti değişiyor mu?

Dolaşan bazı rivayetlere nazaran Fenerbahçe müessesan heyeti yakında bir içtima yapacak, ve bu içtimada kulübe yeni bir idare heyeti seçilecektir.

Umumî kaptan Zeki Rıza ile, ikinci reis Hayri Celâlin şimdiden istifa etmiş oldukları söylenmektedir.

Birinci umumî müfettişlik

"Akşam„ refikimizin yazdığına göre, Birinci umumî müfettiş B. Nabidin Özmenin çekildiği ve umumî müfettişliğe emniyet umum müdürü B. Şükrü Sökmensüerin tayin edildiği haber alınmıştır. Emniyet umum müdürlüğüne de Ankara emniyet müdürü B. Sadrettinin tayin edileceği söylenmektedir.

Nihayet; yarın akşam : Fevkalâde müsamere olarak

SAKARYA *sineması*

Sabırsızlıkla beklenen ve her yerde büyük bir alâka uyandıran, Sinemacılığın renk zaferini kazanan film.

Allahın Bahçeleri

Fransızca sözlü büyük aşk romanını takdim ediyor Baş rollerde: İlk defa beraber oynıyan
MARLENE DITRICH — CHARLES BOYER gibi iki dehakâr artistin muhteşem temsilleri
Fiyatlarda zammiyat yoktur. Yerlerinizi evvelden aldırınız. Telefon:41341

Yazan: Niyazi Ahmed Tefrika Numarası : 72

"Tercüme ve iktibas hakkı mahfuzdur,,

Serdarı Ekrem Batumda

Ömer Paşa Türk ordusunu tanzimden sonra hücuma hazırlandı

Diğer taraftan Ömer Paşa Batuma gelmiş, Kafkas cephesinde yapılacak harbin hazırlıklarına başlamıştır.

Türk orduları başkumandanı Ömer Paşanın Batum ve Sohumdaki harekâtını Türk ordusu ile beraber bulunan bir İngiliz gazetecisi şu suretle anlatmaktadır:

"Ömer Paşa Batuma gelmiş, serdarı ekreme mahsus olan yeşil otağı körfezin sahili şarkîsi üzerine kurulmuştu. Alelâde ahval tahtında sakit görünen şehir pek kalabalık idi. Adeta, bütün sekeneyi asker teşkil ediyordu. Sokaklar Gürcü gönüllüleri, Lâzistan askerleri, Anadolu askerleri ile dolu idi. Asya ve Avrupalılar hepsi karmakarışık görünüyorlardı. Şurada bir İngiliz bahriye neferi kabalığı geçmeğe çalışıyor, orada bir köylü kızı duruyor ve bazan başlıklı köylüler beygir yahut öteberi satıyordu. Bunların Kafkas elbiseleri üzerinde birer uzun tüfek görünmekte ve tavurlarından ordu ile harekete son derece hahişker bulundukları anlaşılmakta idi.

Batumda Ömer Paşa bir intizarı edit içinde bulunuyor. Evvelden beri burada bulunan Mustafa Paşanın ordusunu tanzim ve hastahaneler tesisiyle meşgul oluyor. Paşanın burada Batum ile Kûtavis arasındaki vol hakkında aldığı haberler üzerine üssülharekâtını değiştirmeği tasmim ile Sahum kaleyi üssülhareke olarak kabul etmişti. Bu suretle ordusunun sol cenahı tahtı emniyete aldığı gibi ilerleyiş için de daha az zahmetle bir tarik intihap etmiş olacaktı. Batumun arkasındaki tepelerden Kûtayise giden tarik pek o kadar kolay geçilir görünmiyordu. Bu dağlar beş altı bin kadem irtifamda idi. Batumun üssülhareke ittihazı fikri terkolunduğu halde intizaba salih yalnız Sahum kalesi vardır. Çünkü Redot kale askerin karaya çıkarılması için emniyetli bir yer değildir. Bundan başka Redot kaleden memleketin dahiline giden yolların bir tarafı geçilmez bataklıklar ile çevrili, diğer tarafı (Komiskal) nehri isgal ettiği gibi birkaç noktada kuvvetli müdafaa hatları bulunduğu söylenmektedir. Batumdan ise Karsa zaten yol mevcut değildir.

Ömer Paşa Batumda bulduğu Mustafa Paşa ordusunu intizam altına almak ve kendilerinden beklenen hizmeti mühimme ve müşkilenin ifasına muktedir bir hale getirmek için pek ziyade gayret ediyordu. On iki bin kişiye baliğ olan bu kuvvetin ancak üç bini süngülerini maharetle kullanabilecek hale getirildi. Mustafa Paşa maiyetindeki askeri evvelden iyi kullanamadığı için bir aralık Tenbula celbolunduğu halde yine mevkiine iade ve on bin kişiyi müteyaviz bir kuvvei askeriye kumandanlığı ile (Koduva) nehrinin sol sahili üzerinde Ömer Paşa ile müştereken harekete memur olundu.

Bu esnada levazımı hamilen herbiri birçok nakliye sefaini vürut etmeğe başlamış filhakika nakliyat hususunda hükûmeti seniyenin gösterdiği faaliyet herkesçe tasdik olunmuştur. Efrada ait bütün malzemei harbiye ve seferiye için lâzım olan hayvanat ve bütün sevkiyat Osmanlı sefaini nakliyesi tarafından getirilmiş ve bu hususta son derece sürat, gayret ve maharet gösterilmiştir. Filhakika bir ay zarfında her şeyin tamamen olup Ömer Paşa ordusunun dahile doğru vürûmeğe hazır bir hale geldiğini söylersek tek saatin bile hüsnü istimal olunduğu tezahür eder.

Şimdi Sahum kaledeki faaliyet bir kat daha tezayüt etmişti. Biraz evvel bu sahilde bir tek Türk sefinesi görülmediği halde liman nakliye gemileri ile dolmuştu. Vapurlar birbirini takip ederek getirdikleri asker ve mühimmat yüklü gelen gemilerden hiç birinin yirmi dört saatten fazla limanda kalmadığını söylemek kâfidir.

Bulgaristandan sevkedilen asker tamam olduğu gibi, Kırmıdan geletacek olan miralay Balard kumandasındaki Türk nişancı taburları da nihayet çıkageldiler.

Askerin erzak ve mühimmatı mükemmel olup efradı bataklıkların mütefessih havasından korumak için açık ordugâh kurulmuş idi. Binlerce mekkâre hayvanatı göze çarpıyor. Kavi, müşaka mütehammil Rumeli köylüleri bunlara nezaret ediyordu. Ruslar bu civarı tahliyeye mecbur olmazdan evvel kasabaları ve istihkâmları tahrip ettikleri halde yalnız Sahumu tahribe vakit bulamamışlardı. Sahil boyunca uzanan geniş ve muntazam bir caddenin nihayetinde murabbaüssekil bir kale vardı ki: (1518)de Osmanlılar tarafından inşa olunmuştu.

Teşrinievvelin üçüncü günü güneş doğmazdan biraz sonra Sahum limanında demirli olan Türk sefaini harbiyesi attıkları on dokuz pare selâm topu ile orduyu serdarı ekrem Ömer Paşanın vürudundan haberdar ettiler. Yarım saat sonra sahil askerle setrolundu. Piyade, süvari ve topçu kıtaatı sahil boyunca dizilmiş, serdarım karaya çıkmasına muntazır bulunmuş idi. Ömer Paşa gemiden çıkarken bütün bahrive askerleri sekrenlere çıktılar. Sefaini harbiye ve nakliye alay sancaklarivle donatıldı. Rakip olduğu filika sahile muvasalat edince henüz itmam edilmiş olan bir tabyeden atılan toplarla tekrar selâmlandı. Paşa hemen ordusunu muaveneye başladı. Her ne kadar şimdiye kadar varit olan askerin mıktarı çok değilse de halleri, intizam ve metanetleri şayanı memnuniyet idi. Ömer Pasanın Batumda gösterdiği gavreti intizamkârane burada bir mahareti kâmile ile memzucen izhar olunmustu. Mustafa Paşa maiyetinde iken hastalık ve intizamsızlıktan bitap ve perisan olan Batum fırkası şimdi şayanı itimat sağlam bir kuvvei askeriye teşkil etmişti.

Bu esnada Kırımda kalan Osmanlı askerinin de Sahuma gelmek üzere serian gemilere irkâp edilmekte bulunduğunu maalen varid olan haber herkesi sevindirdi. Ömer Paşanın taarruzi üzerine ordu ile beraber bulunmak için bir hayli Çerkes süvarisi Sahuma gelmişti. Bunlar haddizatında gayet faydalı ve işe yarar bir kuvvet ise de memleketin dahiline aid verdikleri malûmat yektiğerine mübayin, bilhassa türkçe bilmedikleri için müğlâk görünüyordu. Bu meyanda Karaçay kadısı da (Elbruz) dağının şimal sathı mailinde olan memlekete gelmiş ve Naib Paşanın oraya bin beş yüz kişi ile gelerek civar abin halisini süratle Ruslar üzerine olan hücuma iştirak için tecemmua da etmiş bulunduğunu söylemişlervet di.

Lâkin memleketin ağnivası ve ileri gelenleri Ruslarla böyle açıktan aşığa vurusmaktan ihtiraz ettikleri gibi bazıları da Rus menafiine bağlanmış olduklarından Naib Paşa bir şeye muvaffak olamıyacağını anlayarak, (Abaza) civarına çekilmiş idi. Nitekim biraz sonra Naib Paşa dahi gelip macerayı serdarı ekreme bizzat anlattı.

Sohum civarındaki memalik adetâ cihanın başka mahallerinde ender görülecek bir letafet arzettikten başka serdarı ekrem de arazinin tabiatına bizzat kesbi vukuf etmeğe hevesli olduğundan ekseriya beygire binerek icerilere doğru gezintiler yapmakta idi.

(Arkası var)

BORSA

25 - 11 - 937

Hizalarında yıldız işaretli olanlar, üzeriade muamele görenlerdir. Rakamlar saat 12 de kapanış satış fiyatlarıdır.

PARALAR

• Sterlin	628,—	Pezeta	—
• Dolar	126	• Mark	29,50
• Frank	88	• Zloti	22,—
• Liret	110.	• Pengo	25,—
• Belçika Fr.	84	• Ley	14 —
• Drahmi	23,	• Dinar	52,—
• İsviçre Fr.	580,	Yen	—
• Leva	23	• Kron İsveç	32 —
• Florin	75.	• Altın	1000 —
• Kron Çek.	82,	• Banknot	268 —
• Şilin Avus	23		

ÇEKLER

• Londra	624,—	• Viyana	4,23
• Nevyork	0,80	• Madrid	13.7820
• Paris	23 5975	• Berlin	1,9825
• Milano	15,2132	• Varşova	4,2275
• Brüksel	4,7080	• Budapeşte	4,0256
• Atina	87 58	• Bükreş	106 8910
• Cenevre	3,4591	• Belgrad	34 5750
• Sofya	64 1.25	• Yokohama	2,7530
• Amsterdam	1,4410	• Moskova	33 533
• Prag	22,7564	• Stokholm	3,1088

ESHAM

İş Bankası	9 80	Şir. Hayriy	—
Anadolu	2505	Çimento	10 50
Reji	1 60	Merkez Bank	16

stikrazlar — tahviller

• 1933 T.Bor I	—	Elektrik	—
• • • II	13 75	Tramvay	—
• • • II	13 30	Rıhtım	—
• • • III	1340	• Anadolu I	40 30
• Ergeni İstik	95 75	Anadolu II	40 30
S. Erzurum	10150	Anadolu III	39 10
• İstik.Dahili	94 50	Mümessil A	39,0

Zahire Borsası

25 - 11 - 937

CİNSİ	Aşağı Kr. Pa.	Yukarı Kr Pa
Buğday yumuşak	6 1,5	6 15
Buğday sert	5 37	— —
Çavdar	4 15	— —
Yulaf	3 30	— —
Susam	16 —	— —
İç badem	92 —	— —
İç ceviz	30 —	— —
Keçi kılı	53 —	— —
Yapak Anadol	55 20	— —
Z. yağ 1. ci yemek.	50 —	53 —

GELEN			GİDEN	
Buğday	343 Ton		Tiftik	12,1/2 Ton
Çavdar	47 „		Kıl	36,1/2 „
Susam	62 „		Kuşyemi	10 „
Fasulye	32 „		İç badem	10,1/4 „
Bulgur	17 „		İç fındık	6 „
K. tohumu	59 „			
İç fındık	26 „		Mısır	15 „
Kuşyemi	10 „		Nohut	8 „

Haftalık RADYO Programı

AKŞAM NEŞRİYATI:

17,00 Üniversiteden naklen inkılâp tarihi dersleri Recep Peker tarafından 18,30 plâkla dans muusikisi 19,00 Osman pehlivan tarafından halk şarkıları 19,30 hava raporu 19,35 radyofonik dram (Deliler arasında) 19,55 borsa haberleri 20,00 Suad Gün ve arkadaşları tarafından türk musikisi ve halk şarkıları 20,30 Ömer Rıza tarafından arabca söylev 20,45 Bayan Muzaffer ve arkadaşları tarafından türk musikisi ve halk şarkıları (saat ayarı) 21,15 ORKESTRA:

1 — Verdi: La forsa del destino. Uvertür
2 — Massenet: Le Cid Suvit.
3 — Drigo: Lafiût enchantee.
4 — Strich: Sringende knospen. valse.
5 — Manfired: Die bösen Buben.

22,15 ajans haberleri 22,30 plâkla sololar, opera ve operet parçaları 22,50 son haberler ve ertesi günün programı 23.00 SON.

Limanda

Bugün hareket edecek vapurlar

Saat	Vapurun adı	Gittiği yol
8.5	Bursa	Mudanya
10	Konya	Mersin
19	Seyyar	Karabiga
12	Erzurum	Karadeniz

Bugün gelecek vapurlar

16.15	Kocaeli	İzmit
6.30	Antalya	Bandırma
6	Sayyar	Karabiga
9.30	İnönü	Mersin

Ev ve Kadın

Kime ev kadını diyebiliriz!

Ev kadını yalnız kendi evinin saadetini değil başkalarının da saadet yuvasını düşünen faziletli insandır

Ev kadını olmak demek evin saadetini her şeye tercih eden kadın olmak demektir. Halbuki bazan ne kadar düşüncesiz kadınlara tesadüf edilir!

Ev kadınlığı daimî surette ev de kapalı kalmak manasına değildir. Bir kadın kocası ile veya kendi başına namus dairesinde gezip dolaşabilir. Hatta bunun bir bakıma faydası bile vardır. Çünkü devamlı surette hapsedilen kadın kendisine meşguliyet olarak dedikoduyu seçmek ve mübalâğalara kapılmak istidadındadır.

İşte "düşüncesiz kadın,, derken kasdettiğimiz tip kısmen bu idi.

Dedikodu yapmak veya bir sırrı içerde saklayamamak, gerçi biraz da yaradılış meselesidir.

Fakat insan bu münasebetsizlikten kendini tedavi edebilir. Tedavi etmesi lâzımdır da. Çünkü dedikodu yüzünden bir çok kurulmuş ocaklar söndüğü gibi, yenileri de kurulamıyor.

Halbuki yeni aile kuracak kız ve erkek gençlerin günahı ne?..

Geçenlerde bir mecliste bir kızdan bahsedildi. Kız evlenme çağında... Güzelce.. Çok iyi ahlâk sahibi.. Fakat bir de kusuru var ki ne saadete, ne aile hayatına, ne züriyete, ne de umumî manada gösterişe manidir. Küçük ehemmiyetsiz bir arıza..

Fakat meclis içerisinden biri, bu arızayı birinci plâna alarak söyleyemediğini bırakmadı.

Bin dereden su getirdi. Neticede muhtemel izdivaç suya düştü. Genç lerden - her ikisi değilse de - birisi, muhakkak surette, tamir edilmez bir mahrumiyetin acı yesine bırakılmış oldu.

Gerçi insan evlenmeden önce bütün nakiselerini açıkça söylemelidir Sonradan hoşnudsuzluk uyandırıp kötü vaziyetler çıkarmaktansa, her şeyi olduğu gibi itiraf etmek lâzımdır.

Fakat, bu da noksanın derecesine göre olmalıdır.

Hele başkası, bu nakiseden bahsederken, gayet ihtiyatlı davranmalıdır. Nihayet bir genç kızın veya delikanlının ailevî istikbali mevzuu bahsoluyor değil mi? Mütaleamıza müracaat edildiği zaman azamî dikkat sarfetmeliyiz. Bir söze bin katarak, bir yaprak gibi titreyen iki genç yüreği hançerlemekten sakınmalıyız.

Dedikodu veya mübalagayla bir genç kızın istikbalini karartmağa kimsenin hakkı yoktur.

Ev kadınlığı yalnız kendi evinin saadetini koruyan kadın değil, ayni zamanda başkalarının da saadet yuvasını korumağa hüsnüniyetle yardım eden faziletli insandır.

Yeni eserler:

AR

Her ay muntazaman intişar eden bu yegâne san'at mecmuasının 11 inci sayısı, gene zengin münderecatla çıkmıştır.

Kıymetli bir san'at eserini gösteren nefis bir kapak içerisinde birçok değerli tetkik yazılarını ihtiva etmektedir.

Şehrimiz küçük sanat erbabı

Berlin Beynelmilel sergisine çağrılıyor

Önümüzdeki mayısın yirmi altısında Berlinde "Küçük sanatlar sergisi, adı ile beynelmilel bir sergi açılacaktır .

Bunun için Berlin sergisi komitesinden bir heyet bütün Avrupada ve memleketimizde bazı tetkikler yapmak üzere bir aydanberi seyahate çıkmıştı.

Bu arada sergi komitesinden Reinholchv. Rentehu isimli bir zat dün şehrimize gelmiş ve resmî makamları ziyaret ettikten sonra Millî sanayi birliğine uğrayarak birlik umumî kâtibi Halit Güleryüzle görüşerek şehrimizdeki küçük sanat erbabını sergiye davet etmiştir.

M. Reinholdv. Rentelunun vermiş olduğu malûmata göre, sergi komitesi, sergiye iştirak edecek yabancı devletler sergi açık kaldığı müddetçe gelecek sanat erbabının iase ve ibatelerini de deruhte edecektir.

Milli Sanayi birliği umumî kâtibi, bu müracaati ehemmiyetle karşılamış, bu hususta icabedenlerle görüşeceğini komite azasına bildirmiştir.

Memleketimizde esaslı bir inkişaf devresine girmiş bulunan küçük sanatkârlarımızın sergiye iştirakleri bittabi faydalı olacaktır.

Ancak Berlin gibi uzak bir memlekete bütün alât ve edevatı ile gitmeğe hiç bir küçük sanat erbabının bütcesi kâfi değildir.

Kendisine bu vaziyet anlatılan komite mümessili memleketimizden iştirak edecek oldukları takdirde bütün küçük sanatkârların gidip gelme navlunlarını da komitenin deruhte edeceğini bildirmiştir.

Hükûmetin haberi olmadan böyle bir teklife cevap vermek imkânı hasıl olmadığından müracaatlerinden dolayı kendisine teşekkür edilmiş, bilâhare bu hususta cevap verileceği bildirilmiştir .

Sanayi Birliği umumî kâtibi vaziyeti dün iktisat vekâletine bildirmis, bu hususta da görüşmek üzere küçük sanat erbabını birliğe davet etmiştir.

Başvekilimizin şeyahat intibaları

(Üstyanı birincide)

dığımız binaları gördükten ve muhayyilemizde canlandırdıktan sonra dahi tarihî Sivasın bütün çökmüş ve çökmekte berdevam toprak yuvaları, bize yeni yapılmakta olan eserlerin zevkini acıtacak kadar hazin tesir yaptı. Sivasa tayinlerindenberi kısa bir zaman geçen valimiz mühim işler muvacehesindedir. Sivasta çok daha ciddî çalışmak lüzumu hissedilmektedir.

Çetinkaya - Sivas - Malatya iltisakından Divrikiye giden demiryolu başlangıcında durduk. Mevkiin tabiatini tetkik ettik. İltisaktan şarka uzanması lâzımgelen yol buradan ayrılmalı idi. Öyle olmuştur. Yeni döşenmiş raylar üzerinde Divrikiye kadar yürümek hevesinden kendimizi alamıyorduk. Fakat vazifelerimizin çokluğu ve günlerimizin azlığı bu hevesimizi tatmin etmemize mani oldu. Atatürk trenine refakat eden trenle Divrikiye gitmiş olan kadın erkek mebus arkadaşlarımız orada bizleri de temsil ettiler.

Malatya yeni umran eserlerile bilhassa kurulmakta olan dokuma fabrikası ve o sayede teşekkül etmeğe başlamış olan modern mahallesile bizi alâkadar etti.

HAZER GÖLÜ

Elâzıka uğramadan Diyarbakır istikametini tuttuk, yolumuz üzerinde dağlar arasına sıkışmış güzel bir göl var. Cenup yolunda Hazer baba tepesi bütün o havaliye yüksek bakışlarını teşmil ediyor.

Gölcük denilen bu göl Atatürkün derin Türk tarihinden vermiş olduğu ilhamla Hazer gölü tesmiye ettik. Onun şark sahilinde trenimizi durdurduk ve indik, kıyılarını zevkle dolaştık. Burasını bütün bu bakır ve maden ocaklarında yaşıyan en yüksek fen adamlarından en son galeri adamına kadar herkes için istifadeli bir hale koymak kararını verdim. Kararımız bu ihtiyacı duymakta olanları Atatürke bir daha minnettar kılmıştır. Hazer gölünün şark sahilini yaz hayatı için yalnız madencilerin değil, tarihte maden bekçiliği yapmış olan Diyarbakırlıların ve bütün civar halkının istifade edebilecekleri bir hale getireceğiz.

Ergani bakır madenindeyiz. Atatürk yapılmış ve yapılacak tesisatı plânları üzerinden tetkik ettiler. Bizzat maden mahalline çıkarak cevher ihracı ameliyesini gördüler ve malûmat aldılar. Ergani bakır madeninin muazzam program dahilinde işlerinin yürüdüğünü anladık. Fabrika müdürü gelecek sene bu mevsimde bütün inşaat ve hazırlıklarını bitirerek bize saf bakır vereceğini temin etti.

DİYARBAKIR ELEKTRİK İÇİNDE

Trenimiz Diyarbakıra güneş batarken yaklaştı. Elektrik ışıkları içinde bir şehir. Diyarbakırı bu kadar parlak bulacağımızı zannetmiyorduk. Halkevinde localarımıza girdiğimiz vakit kendimizi yüksek medeniyetli bir cemiyetin müessesesinde hissetmekle bahtiyar olduk. Halk şapkalarını havaya atarak Atatürkü selâmlıyor. Burada ileri ve yeni Türk müziği ve ileri ve yeni Türk cemiyetinden bir parça olan halk manzarası bizi pek mütehassis etti.

Oradan ayrılırken hazır bulunanların şevk ve heyecanı karşısında Atatürk birkaç cümle ile tahassüslerini beyan ettiler. Ertesi günü Diyarbakırı devlet dairelerinden başlıyarak ve nefis kalesi içinde dolaşarak tetkik ettik. Alâkadarlara imar plânlarının şehrin eskiliği kadar güzelliğiyle mütenasip olmasına itina etmelerini tavsiye ettik. Atatürkün maden kapısındaki köşkünü gördük. Şef burada yirmi sene evvel ordu kumandanı olarak oturmuştu. Denilebilir ki Diyarbakırlıların en güzel noktası bu köşkün bulunduğu yerdir.

TUNCELİNDE

Dönüşte Dersimi gördük. Singeç ve Murat üzerinde kurulmağa başlanan köprüyü gördük. Pertekte biraz kaldık. Bu güzel ve sulak yerde nereden ve nasıl geldiği henüz tesbit edilmiyen sineğin insan yüzlerindeki tahribatı bizi müteessir etti. Oranın kahramanı Alp Doğan bize Dersim hakkında izahat verdi.

İntibamı açıkça söylemeliyim... Dersimde yaşanabilecek madut vahalar birer sosyal merkez teşkil edecek kadar verimli iseler - ki bunun böyle olup olmadığının tahkikini emrettim - onları ihya için her şeyi yapacağız. Fakat Türkiyede çıplak kayalar içinde bedbaht bir hayat sürmekten başka nasip bulamıyacak olanları da oralarda bırakmıyacağız.

Geniş Türkiyemizde onlara mesut topraklar bulacağız. Binlerce işçi geçindirecek olan endüstri merkezlerimiz, mümbit ve müsait topraklarımız birçok yurtdaşlarımızı iptidaî bir hayata mahkûm olmaktan kurtarmamızı kolaylıkla mümkün kılar. Bu hususta tedbir almalarını icap edenlere söyledim.

ADANADA

Adanadayız. Güzel bir gar.. Adana yolcusu trenden inip gardan geçerken medenî bir şehre gitmekte olduğunu derhal hisseder. Otomobillerimiz bizi iki tarafı geniş bir cadde ortasından sıcak memleketlerde görülebilecek nefis bir parkın kapısına götürdü, indik, dolaştık, hayranlığımızı gizlemedik. Daha önce vali, belediye reisi ve Halk partisi reisi ile şehrin ve halkın ihtiyaçları meseleleri üzerinde konuştuk. Ziyaretimiz esnasında yeniden bu memleketin imarı müstesna bir dava olduğu burada bir Mısır hattâ ondan feyizli bir ülke yaratılabileceği kanaatine tekrar vardık.

Heyecanlı gençliğin alkış tufanı içinde yani yapılmış bir enstitüye girdik. Enstitü ve talebelerinde Türk terbiyesinin inkişafı hepimizi sevindirdi. Talebeden bir genç kız Türk tarihi dersi takrir ediyordu. Onu dinlerken işittiğimiz sözler Büyük Şefi ve hepimizi mütehassis etti.

Türk kızı diyordu ki:

— Türk tarihi çok eski ve derindir. Bu derinlikler henüz bizim elimizdeki kitaplarda izah edilmiş değildir. Bununla beraber biz artık kendimizin ne olduğumuzu anlamış olmakla bahtiyarız. En asîl millet ve en kültürlü varlık.. İşte bu kadar!

Mersinde alâkadarlarla mutad olan tetkikleri yaptık. Şehir içinde ve az uzağında dolaştık. Dönüşte Ereğliden geçerken oradaki devlet kumaş fabrikasının nefis ve türlü renkli toplarından aldık.

Afyonkarahisarında Atatürkün 30 ağustos meydan muharebesine karar verdiği belediye dairesi önünde yepyeni bir eser ve eser etrafında genişlemekte olan bir mamure gördük. Afyonda gördüğümüz inkişaf bizi birçok noktalardan memnun etti. Bir defa Afyonkarahisar tarihte mühimdir. Afyonun bizim inkılâp tarihindeki mevkii ise çok daha mühimdir. Afyonkarahisar bu askerî ehemmiyeti bugün de daha ileri olarak muhafaza etmektedir. Orada belediye dairesinin bir odasında oturduk. Bize ikram edilirken odanın duvarına asılı olan bir levhayı okudum. Yazının hulâsası şu idi:

Atatürk bu odada yattı. Düşmanın çevrilmiş olduğu haberini bu odada aldı. Düşmanı kâmilen sarmak ve imha etmek kararını bu odada tesbit etti.

Ankaraya dönerken Eskişehirde hükûmet mümessilleri, kumandan ve çok kıymetli tayyarecilerle buluşup bir müddet görüştük. Ondan sonra bütün işlerin halledileceği merkeze, Ankaramıza geldik.

Musolini oniki adaya gidecek

Londra, 25 (Hususî) — "Evening Standard,, gazetesine göre, Mussolini Oniki adaya seyahat etmeyi düşünmektedir. Bu seyahat, İngilizlerin Kıbrıs adasını tahkim hususundaki tasavvurlarına bir cevap olacaktır.

Fransadaki Suikast teşkilâtının reisi bulundu

Paris, 25 (A. A.) — Millî emniyet müdürü, matbuat mümessillerine beyanatta bulunarak "Cagoulards,, kokuleteliler tabirinin doğru olmadığını söylemiştir. Meydana çıkarılmış olan gizli teşkilâtın ismi "Comite sosiet d.adtion revolutionnaire,, yani (Gizil ihtilâl hareketi komitesi) unvanının ilk harflerinden alınarak vücude getirilmiş olan "Csar"dir.

Taharriyata devam edilmektedir. Dün bir araştırma neticesinde General Duseigneur, müsadere edilmiş olan evrakın tetkikine intizaren, nezaret altına alınmıştır. Duseiner, B. Laurent Eynae'in kalemi mahsus erkânından idi. Ve evvelce Chartres hava üssü kumandanlığında bulunmuştu.

Dün diğer birtakım tevkifat daha yapılmıştır.

Dış Mogolistana girecek olurlarsa Ruslar silâhla mukabele edecekler

Londra 25 (Hususî) — (Deyli Telgraf gazetesinin yazdığına göre, Kızıl ordunun organı olan Krasnaye Zvezda gazetesi Japonyaya hitaben neşrettiği bir makalede, Japonlar şayet dış Doğolistana da hücum edecek olurlarsa, karşılarında Soviyet silâhlarını bulacaklarını ilân etmiştir.

Bu gazete "Japonlar kızışan kafaları ile hesaplarını iyi yapmalıdırlar, yokşa, Sovyet askerlerinin milyonlarca silâhı karşılarına çıkacaktır.,, diye yazmıştır.

Bundan mada, Tokyodaki Rus elçisi, eski başvekil general Arakinin Rusya aleyhtarlığını Japon hariciye nezareti nezdin de protesto etmiştir. General Araki, şimdi yüksek askerî meclis azası bulunmaktadır.

Bir terfi ve tayin

Alemdar maliye şubesi varidat tahakkuk memurlarından Münif Tokcan bu defa Denizli vilâyeti tahakkuk şefliğine terfian tayin edilmiştir. Kendisini tebrik eder yeni vazifesinde de muvaffakiyetler dileriz.

Yunanistanla aramızda

(Üstyanı birincide)

B. Ferruh Tanay ile Nafia birinci sınıf müfettişlerinden Semuhi Kurtkan da imza merasiminde hazır bulunmuşlardır. İmzadan sonra Yunan delegesi B. Sitasinopulos Anadolu Ajansına şu beyanatta bulunmuştur:

"Yeni mukavele bugünden itibaren mevkii meriyete konacaktır. Bilindiği veçhile, Türkiyeyi Edirne ve ecnebi memleketlere bağlıyan şimendifer hattı münavebe geçer.

Lozan muahedesinin 107 nci maddesiyle bu mıntakadan transit olarak seyyahat edenler için bazı teshilât kabul olunmuştur. Ayrıca 1923 senesindenberi Milletler Cemiyeti tarafından tayin edilmiş bir komiser bu hatta vazife görmüştür.

Türkiye ile Yunanistan arasında teessüs eden gayet samimî münasebetler bu Milletler Cemiyeti komiserinin senede on bin liraya mal olan vazifelerine nihayet verilebileceğini ve iki devletin pek âlâ doğrudan doğruya anlaşabileceklerini gayet vazih bir surette isbat etmiştir."

B. Sitasinopulos bu beyanatına ilâveten 1923 te Türkiye ile Yunanistan arasında doğrudan doğruya münakit ilk itilâfı kendisinin imza ettiğini ve bugün bu mukaveleyi de imza etmekle ayrı bir saadet duyduğunu söylemiştir.

Mühim meseleler

Talebemiz yabancı dil öğrenmekte neden gecikiyor?

Sabri Çakar

Liselerde okuyan talebe lisan öğrenme bakımından geri kaldığından üniversiteye geldiği zaman tekrar lisan kurlarına devam etmek mecburiyetindedir.

Üniversite idaresi bu meselenin halli için kültür bakanlığı ile temas etmiş bulunuyor.

Alâkadarların fikirlerine göre lisan üniversitenin değil, lisenin işidir. Biz, ayni fikir etrafında liselerimizde lisan öğretmenliği yapanların da fikirlerini almağı uygun bulduk. Bu münasebetle İstanbul erkek lisesi almanca öğretmeni Bay Sabri Çakarla konuştuk. On dokuz yıldanberi yabancı dil öğretmenliği yapmakta olan Bay Sabri, evvelâ lisan öğrenmenin bir istidat meselesi olup olmadığı yolundaki sualimize cevap vererek dedi ki:

— Şüphesiz, her şeyi öğrenmek gibi yabancı dil öğrenmek te evvelâ bir istidat meselesidir. Fakat yokluk, imkânsızlık gibi kötü tesadüfler her istidat gibi bunun da açılıp meyve vermesine mani olabilir. Onu da öldürebilir.

Normal olmak şartiyle kabiliyeti az veya çok her insan, heves, istek, imkân ve zarureti duymak gibi büyük âmillerin sevkiyle - zaman ve derece farkı daima varit olmakla beraber - yabancı dil öğrenebilir.

— Konuşmak meselesi hakkındaki fikirleriniz nedir?

— Lisan öğrenmek veya bilmek denince, aklımıza onu konuşmak geliyor. Halbuki yabancı dil bilmek demek onu mutlaka her ne şekilde olursa olsun konuşmak demek değildir. Nasıl ki, bazı hududlar ve mevzular içinde klişelenmiş sokak dilini ağız kalabalığı şeklinde tekrarlamanın, tekerlemenin adı da lisan bilmek değildir.

Türk çocuğunun yabancı dili konuşmaktan ziyade onu okuyup anlaması v egireceği meslekte onun yardımından istifade etmesi lâzımdır.

— Muvaffak Türk öğretmenlerinin yabancı dil metodu umumileştirilemez mi?

— Şimdiye kadar bilhassa ecnebi olan lisan öğretmenlerinin türkçe bilmedikleri için ister istemez daima müdafaa ettikleri ve saplanıp kaldıkları "metod direkt,, diye bir şey vardır: Harflerden ve kitaplardan daha önce ağızdan kelime öğretme yolu ile ve konuşma şekliyle başlamak...

İşin içinde "konuşmak,, sözü bulunduğu için bu, hem çocuğa hem herkese cazip gelir. Fakat bu konuşmak nereye kadar yürür ve nerede kalır, onu pek herkes düşünmez.

Gözle görülüp elle tutulacak şey kalmayınca, madde vadisinden çıkılıp mücerredat âlemine girilince, türkçe bilmeyen hatta iyi türkçe bilmeyen yabancı dil öğretmeninin de rolü orada biter.

Bilgilerine karşı saygı beslediğimiz ve iyi niyetle vazife yaptıklarına inandığımız Avrupalı öğretmenlerin kıymetlerini asla inkâr etmemekle beraber, Türk liselerinde Türk çocuklarına yabancı dil öğretenlerin tıpkı onlar gibi düşünen, o çocuklar gibi bu dili sonradan öğrenip, onun her safhasını, her zorluğunu nefislerinde tecrübe eden ve o zorluğun ne suretle önüne geçileceğini gene tecrübe ile anlamış bulunan idealist Türk öğretmenler olması lâzımdır.

Bu nokta ayni zamanda burada tahlil edilemiyecek kadar uzun bir pisikoloji ve pedagoji meselesidir.,,

İngiliz hazine müsteşarı

Başvekil tarafından kabul edildi

Ankara, 25 (Telefonla) — Birkaç gündenberi şehrimizde bulunan İngiltere hazine müsteşarı ve arkadaşı bugün Başvekilimiz B. Celâl Bayar tarafından kabul edilmişlerdir.

İngiliz maliyecileri yarın (akşam bu akşam) Ankaradan hareket edeceklerdir..

Köylü nasıl yardım istiyor?

(Üstyanı birincide)

tirmek, Türk köylerinden Kara sapanı kaldırıp yerine pulluğu koymak çaresi nedir?

Birkaç hafta evvel Anadolu köylerinden bazılarına tohumluk dağıtan bir zat yanında götürdüğü bir pulluğu köylülere göstermiş Kara sapan yerine pulluk kullanmaktaki faydaları anlatmak isteyen bu zat köylülerden şu cevabı almış:

— Bay memur, biz hepimiz pulluk denilen bu âletin Kara sapandan daha çok faydalı olduğunu biliyoruz. Yalnız bu pulluk nerede satılır, bunu bilmiyoruz. Fakat pulluğun nerede satıldığını bilsek bile gene alamayız. Paramız yetişmez. Bunu ancak taksitle alabiliriz. Bunun için bir çare arayoruz. Hükûmet bu iş için yardım etse, hepimiz alırız."

Bunun üzerine köylülere tohumluk dağıtan bu memur ... sup olduğu vilâyetin valisine ... miş. Köylülerin sözlerini nakletmiş. Vali de hususî idareye ... tahsisattan yardım ederek köylülere taksitle pulluk tedarik etmeği düşünmüş. Alım satım işine bulvassut etmek istemiş. İstanbulda ziraat âletleri satan bir müessesenin mümessili ile temasa girmiş. Fakat yapılan müzakereler neticesiz kalmış.

Niçin? Çünkü bütün hususî ticaret müesseseleri ziraat âletlerini uzun vadeli kredi ile vermeyor. Uzun vadeli kredi ile olmayınca da köylülerin malî kudretleri bunları satın almağa kâfi gelmeyor.

Zannediyoruz ki Anadolunun bir köşesinde yapılan bu tecrübe diğer yerlerde de ayni neticeyi verecektir; yani uzun vadeli kredi ile satış usulü temin edilmedikçe Anadolu köylülerinden Kara sapanı kaldırarak yerine pulluk koymak mümkün olmıyacaktır. Bu takdirde arazinin cinsine ve hayvanların kuvvetine göre 14 liradan başlıyarak 30 liraya kadar satılan pullukları imkân derecesinde uzun vade ile köylülere verebilmek için hükûmetin müdahalesine ve yardımına ihtiyaç vardır. Ve pulluğun Anadoluda yayılması için böyle hükûmetin yardımı lâzımgelirse traktör ve harman makineleri hakkında bu yardım ihtiyacının daha ziyade varit olacağı tabiîdir.

ASIM US

İstanbul yedinci icra memurluğundan:

Bir borcun temini istifası zımnında hapsi eşya edilip borcun ödenmemesinden dolayı paraya çevrilmesine karar verilen bir adet Bord Paris markalı yah renkli piyano 1. 12. 937 tarihine tesadüf eden çarşamba günü saat 9 dan 11 e kadar Yenikapıda Orta sokak 68. No. lı hane önünde satılacağından isteklilerin o gün mahallinde hazır bulunacak memura müracaatleri ilân olunur.

(V. 23814)

İnhisarlar U. Müdürlüğünden:

1 — İdaremizin Çamaltı tuzlasında şartname ve tablo şemasına uygun olarak üzere yeni bir elektrik santralı tesisi işi kapalı zarf usuliyle eksiltmeye konulmuştur.

II — Bu tesisatın montajı da dahil olduğu halde muhammen bedeli sif İzmir 5000 lira ve muvakkat teminat 6000 liradır.

III — Eksiltme 9. XII. 937 tarihine rastlayan perşembe günü saat 15 de Sabatşta levazım ve mübayaat şubesindeki alım komisyonunda yapılacaktır.

IV — Şartnameler 475 kuruş mukabilinde İnhisarlar levazım ve mübayaat şubesiyle Ankara ve İzmir başmüdürlüklerinden alınabilir.

V — İsteklilerin, fennî şartnamede yazılı takatta bir gazojen tesisatı yapmış olduklarına dair resmî vesikalarını ve şartnameye uygun olmak üzere ihzar etmiş fennî teklif projelerini tetkik edilmek üzere eksiltme gününden en az 7 gün evveline kadar İnhisarlar tuz fen şubesi müdürlüğüne vermeleri münakasaya girebilmek için dahi eksiltmeden az amî 2 gün evveline kadar tekliflerini yatırdığına dair mezkûr şubeden vesika almaları lâzımdır.

VI — Mühürlü teklif mektubunun, kanunî vesaiki ve V inci maddede yazılı teminat vesikayı ve muvakkat teminat akçesi makbuz veya mektubunu ihtiva edecek olan kapalı zarflar ihale günü en geç saat 14 e kadar yukarıda adı geçen alım komisyonu reisliğine makbuz mukabilinde verilmiş olmalıdır. (B.) (6960)

1— İdaremizin Paşabahçe müskirat fabrikası arazisi dahilinde yıkılan baca ile diğer mahallerde şartnamesi mucibince yapılacak 9660 lira keşif bedelli hafif tesviyei turbaiye işi açık eksiltmeye konulmuştur.

II — Eksiltme 29. xI. 937 tarihine rastlayan pazartesi günü saat 15 te Kabatşta levazım ve mübayaat şubesindeki alım komisyonunda yapılacaktır.

III — Muvakkat teminat 725 liradır.

IV — Şartname ve keşifname hergün 25 kuruş mukabilinde İnhisarlar inşa şubesinden alınabilir.

V — Eksiltmeye iştirak edeceklerin mühendis, mimar veya bir mühendis ve mimarla müşterek olması şarttır. Bu şeraiti haiz olanlarla idaremize evvelce bu kabil işler yapmış bulunanlar eksiltmeden üç gün evvel kadar inhisarlar inşaat müdürlüğüne müracaatla münakasaya iştirak vesikası almalıdırlar.

VI — İsteklilerin kanunen kendilerinden aranılan vesaik ile yukarda yazılı muvakkat ve yüzde 7,5 güvenme paralariyle birlikte eksiltme için tayin edilen gün ve saatte adı geçen komisyona gelmeleri ilân olunur. "7691,,

P. T. T. Fabrikası Direktörlüğünden:

5850 kilo muhtelif eb'adda demir saç
2150 kilo Muhtelif eb'adda lâma demiri.
1350 kilo muhtelif eb'adda dört köşe demir.
200 kilo T. Demiri

Miktar ve envarı yukarda yazılı dört kalem malzeme eçık eksiltme ile satın alınacaktır.

Eksiltme 1. birincikânun 937 tarihine raslayan çarşamba günü saat on beş de icra kılınacaktır.

Bunların muhammen bedeli 1494 lira ve muvakkat teminatı 112 liradır.

Taliplerin şartnameyi görmek için hergün, eksiltmiye girmek için de muayyen gün ve saatte teminat makbuzları le birlikte Fabrika Satınalma Komisyonuna müracaatları. (7753)

Türk Hava Kurumu

Büyükiy Pangosu

2. inci keşide 11 Birincikânun 937 dedir.

Büyük ikramiye 40.000 Liradır.

Bundan başka: 15.000, 12.000, 10.000 liralık büyük ikramiyelerle (10.000 + 20.000) liralık iki adet mükâfat vardır..

Şimdiye kadar binlerce kişiyi zengineden bu piyangoya iştirak ediniz...

Istanbul Defterdarlığından

		Senelik muhammen kıymeti Lira
Büyükderede: Tepebaşı sokağında (17)	sayılı ev.	12
Arnavutköyünde: Osmanağa mahallesinde Rasimpaşa sokağında eski 7 yeni 9 sayılı ev.	Haydarpaşa rıhtım iskele el	96

Yukarda yazılı emlâkin 10. 12. 937 cuma günü saat 14 de kiraya verilecek - kira bedeli dört müsavi taksitte ve her taksit peşinen ödenmek şartiyle tayin muayyen vaktinden evvel yüzde 7,5 pey akçelerini yatırarak mezkûr gün ve saatte Milli Emlâk müdüriyetinde müteşekkil satış komisyonuna müracaat - (7895)

Istanbul Defterdarlığından

		Lira	Kr.
Eyüp civarında: Topçular mahallesinde Rami kışlası caddesinde 3 sayılı saman mağazasının tamamı. (ikinci tertip mubadil taafiye kısasiyle).		720	00
Boyacıköyünde: Eski ve yeni mektep sokağında eski 2 yeni 4 sayılı evin 64 hissede 30 hissesi.		190	00
Beyoğlunda: Feriköyünde Feriköy mahallesinin Rum kilisesi ön sokağında eski 83 yeni 63 sayılı evin 2/3 payı.		320	00
Üsküdarda: Selâmi Ali mahallesinde eski Andonaki yeni Trablus sokağında eski 21 yeni 31 sayılı evin tamamı.		140	00

Yukarda yazılı mallar 10. 12. 937 cuma günü saat 14 de satılacaktır. Satış şartine istikrazı dahili ve yüzde 5 faizli hazine tahvilleri de kabul olunur. Taliplerin muayyen vaktinden evvel yüzde 7,5 pey akçelerini yatırarak mezkûr gün ve saatte Milli Emlâk müdüriyetinde müteşekkil satış komisyonuna müracaat- (7893)

Meccanî muayene

Perşembe günleri saat 2 den 5 e kadar Ortaköy Taşbasamak Palangada 25 numarada Doktor Mümtaz Gürsoy fakirleri parasız muayene eder.

Istanbul Ticaret ve Sanayi Odası

Meclisi âzasının

YENİ İNTİHABI

Oda meclisi azasının müddeti 1937 senesi sonunda biteceğinden yeni intihap yapılacaktır. Birinci derecede intihap:

27 Birinci Kânun 1937 Pazartesi

Günü saat 14 de başlayacak o gün 17 ye kadar devam edecek ve etresi salı günü yine 14 de başlayacak saat on yedide bitecektir.

Odalar nizamnamesinin 26 ıncı maddesi mucibince birinci derecede intihap hakkı olanlar rey vereceklerinden alâkadarların sicil defterlerinde isimlerinin bulunup bulunmadığını anlamaları için oda sicil şubesindeki defterleri görebilecekleri gibi bu hususda bir itirazları varsa 26 ikinciteşrin 937 cuma gününden itibaren 2 birincikânun 937 perşembe günü saat 17 ye kadar intihap heyetine verecekleri itiraznameyi odaya bırakabilecekleri beyan ve ilân olunur. (7983)

İLAN

Beyoğlu Dördüncü Sulh Hukuk Mahkemesinden

Terekesine mahkemece el konulan ve tasfiyesine karar verilen ölü Yakop Nişastaciyan uhtesinde bulunan Galatada Voyvada caddesinde Haraççi sokağı köşesinde 13,15 numaralı hanın yüzde altmış hissesi açık arttırma suretiyle 27. 12. 937 tarihine müsadif pazartesi günü saat 14 de satılacaktır. Yüzde yetmiş beşi bulmadığı takdirde birinci arttırmada en yüksek bedel verenin teahhüdü baki kalmak şartiyle ikinci arttırması on beş gün sonraya gelen 11. 1. 938 tarihine müsadif salı günü saat 14 de icra edilecek ve icra iflâs kanununun 123 ve müteakip maddeler mucibince en çok arttırana ihale edilecektir. Tamamının kıymeti 42000 liradır. Dellâliye resmi ihale pulu müşterisine aittir. Satış gününe kadar bilûmum vergiler tereye aittir. Artırmaya girebilmek için yüzde yedi buçuk nisbetinde pey akçesi yatırmak lâzımdır.

Tafsilât: Bir mahzen, bir bodrum, bir zemin katı ve üzerinde beş kat ve bir de daraça katını havidir. Mahzen katında kalorifer dairesi ve kömürlük bodrum katında medhali Haraççi sokağında olmak üzere bir mağaza ile mahzen katı medhali ve zemin katında medhali Voyvada caddesinde olan ve banka tarafından işgal edilmiş bir daire ile han medhali vardır. Birinci katta dört oda bir kahve ve ocağı bir helâ vardır. İkinci katta 6 oda bir musluk mahalli ve koridorda camekânlı bir oda üçüncü katta 5 oda bir musluk mahalli dördüncü ve beşinci katlar ikinci katın tamamen ayni ve daraca vardır.

Binanın tamamı kârgir olup kalorifer, asansör, terkos, elektrik havagazı tesisatı mevcuttur.

İsteklilerin yukarda gösterilen gün ve saatte Beyoğlu dördüncü sulh hukuk mahkemesine gelmeleri ve gezmek isteyenler han kapıcısına müracaat etmeleri ilân olunur.

Beyoğlu Dördüncü Sulh Hukuk Hakimliğinden

Terekesine mahkemece el konulan ve tasfiyesine karar verilen ölü Yakop Nişastaciyan uhtesinde bulunan Şişli hala lâskârgazi caddesinde yeni 301, 303 numaralı apartımanın yüzde altmış beş hissesi açık arttırma suretiyle 3. 1. 938 tarihine müsadif pazartesi günü saat 14 de satılacaktır. yüzde yetmiş beşi bulmadığı takdirde birinci arttırmada en yüksek bedel verenin teahhüdü baki kalmak şartiyle ikinci arttırması on beş gün sonraya gelen 18. 1. 938 tarihine müsadif salı günü saat 14 de icra edilecek ve icra iflâs kanunun 123 ve müteakip maddeleri mucibince en çok arttırana ihale edilecektir. Tamamının kıymeti 30000 liradır. Dellâliye resmi ihale pulu müşterisine ait satış gününe kadar bilûmum vergiler tereye aittir. Arttırmaya girebilmek için yüzde yedi buçuk nisbetinde pey akçesi yatırmak lâzımdır.

Tafsilât mezkûr apartıman bir zemin katı ile üzerinde üç kat ve üstü daraca olmak üzere bir de çatı katı vardır.

Zemin katında cephede bir dükkân bir çephe kapısı ve bahçe kapısından girildikte binaya ait solda antre ve antrenin solunda bir kapıcı odası bir mutfak iki oda bir çamaşırhane bir helâ iki dolap bir odunluk mevcut olup birinci kata çıkan ayrı bir merdiveni vardır. Keza antrenin sağ tarafında ayrıca bir kapıcı odası vardır. Ve medhalleri bahçede olmak üzere altı adet odunluk vardır. Birinci katta tramvay caddesine bakan bir numaralı daire mevcut olup yedi oda bir mutfak iki helâ bir kiler bir banyoyu havidir. Bahçe cihetinde dört oda bir mutfak bir banyo ve bir helâyı havi 2 numaralı daire vardır. İkinci katta tramvay cihetinde 3 ve bahçe cihetinde 4 numaralı daireler mevcut olup 3 numaralı daire 1 numaralı dairenin ayni 4 numaralı daire 2 numaralının aynidir. Üçüncü kat: Cadde cihetinde 5 ve bahçe tarafında 6 numaralı daireler vardır 5 numaralı daire 1. N. lı dairenin ayni ise de bir oda fazladır 6 numaralı daire 2 numaralı dairenin aynidir. Çatı katında sekiz oda bir çamaşır - hane bir helâ kapalı bir taraça önünde açık bir taraça vardır. Bahçe cihetinde iki oda bir çamaşırhane ve bir taraçadan mürekkep bir kısım olup buradan demir merdivenle çatı katı üzerine çıkılır. Binanın arkası bahçe olup arka sokağa cephesi vardır. Elektrik terkos, havagazı tesisatı vardır.

İsteklilerin yukarda gösterilen gün ve saatte Beyoğlu dördüncü sulh mahkemesine gelmeleri gezmek isteyenler kapıcıya müracaat etmeleri ilân olunur.

Istanbul Defterdarlığından

	Lira	Kr.
Üsküdarda İcadiyede Kayıkçı Şöhret yeni Şükrü sokağında eski 9 yeni 13 sayılı ve 44 metre murabbaı arsanın tamamı.	28	60
Kumkapıda Muhsine hatun mahallesinde Fındık kıran sokağında eski 16 yeni 26 sayılı evin yarı payı	620	00
Kumkapıda Çadırcı Ahmet çelebi mahallesinde eski Bahçeli yeni Asmalı Mescit sokağında eski 15 yeni 18 sayılı yarım kâgir evin 1/6 payı.	183	35

Yukarıda yazılı mallar 24. 12. 937 cuma günü saat 14 de pazarlıkla satılacaktır. Satış bedeline istikrazı dahili ve yüzde beş faizli hazine tahvilleri kabul olunur. Taliplerin yüzde 7,5 pey akçelerini yatırarak bu müddet zarfında haftanın salı ve cuma günleri saat 14 de kadar Defterdarlık Millî Emlâk müdürlüğünde müteşekkil satış komisyonuna müracaat ları. (M.) (7987)

İLAN

Beyoğlu Dördüncü Sulh Hukuk Hâkimliğinden

Terekesine mahkemece el konulan ölü Vasil Valahopolos terekesinin duruşmasında varislerden Kumkapı Tiyatro sokak 114 numarada oturan Yorgi ve Yani ile değirmen sokak 21 numarada Eleniye yapılan tebligatta mezkûr mahalleri terk ile semti meçhule gittikleri mubaşiri tarafından davetiye zahrına verilen meşruhattan anlaşılmış ve ilânen tebligat icrasına karar verilmiş olmakla duruşma günü olan 17. 12. 937 cuma günü saat 11 de mahkemede hazır bulunmanız gelmediğiniz veya vekil göndermediğiniz takdirde mahkemeye gıyabınızda devam edileceği cihetle tebliğ makamına kaim olmak üzere ilân olunur.

Dünyanın meşhur şekercisi
Ali Muhittin
HACIBEKİR
AKİDE — Badem şekeri
RAHAT LOKUM — Gayet Nefis Karemela
Taşradan toptan ve perakende sipariş kabul olunur.
BAHÇEKAPI, BEYOĞLU, KARAKÖY, KADIKÖY.

Akay İşletmesinden:

1 — İşletmemizin 1/K. Sani/938 tarihinden 31/K. Evvel/938 tarihine kadar bir senelik kömür aktarma işleri açık eksiltmeye konulmuştur.

2 — Eksiltme, 15/K. Evvel/937 çarşamba günü saat 15 de Karaköyde idare merkezinde şefler Encümeninde yapılacaktır.

3 — Eksiltmeye girecekler 750 lira muvakkat teminat getirecekler ve bu miktar ihaleyi müteakip yüzde on beşe iblâğ edilecektir.

4 — Taliplerin bu hususa ait şartnameyi görmek üzere Levazım bölümüne müracaatları. (7875)

Sümer Bank
Genel Direktörlüğünden:
Mütercim aranıyor

Genel Direktörlüğümüzde istihdam edilmek üzere türkçe ve ingilizceyi bihakkin bilir ve bu lisanlarda bilhassa teknik mevzuları tercüme edecek kabiliyette bir mütercime ihtiyaç vardır. Alınacak memura iktidarına göre 200 — 250 lira ücret ve ayrıca muayyen Ankara pahalılık zammı verilecektir. Taliplerin 5 Birincikânun 1937 tarihine kadar Bankamız Personel Servisine veyahut İstanbul şubemize tahriren veya şifahen müracaatları.

Yüksek iktısat ve Ticaret Mektebi Direktörlüğünden:

Mektep kaloriferi için lâzım olan 80 ton kriple maden kömürü mektepte kömürlüğe nakil ve teslim edilmek şartiyle açık eksiltmeye konulmuş ve beher ton 17,50 on yedi lira elli kuruş fiyat tahmin edilmiştir Tahmin edilen bedeli 1400 bin dört yüz liradır. Diğer şartlar evrakında yazılıdır. İhalesi 29. 11. 937 pazartesi günü saat 15 de Sultanahmette Ticaret mektebi binasında yapılacaktır. İsteklüler şartnameyi görmek ve pey sürmek üzere 105 liradan ibaret muvakkat teminat akçesi Yüksek mektepler muhasebeciliğine yatırarak mezkûr makbuzlarla Ticaret Odası vesikaları ile mezkûr günde mektepte hazır bulunmaları ilân olunur. (7698)

Birinci sınıf Operatör
Dr. CAFER TAYYAR
Umumî cerrahî ve sinir, dimağ
Estetik cerrahisi mütehassısı
Paris Tıp Fakültesi S. Asistanı
Erkek kadın ameliyatları, dimağ estetik - "Yüz, meme, karın buruşuklukları,, Nisaiye ve doğum mütehassısı
Muayene: Sabahları 8 den 10 a kadar
öğleden sonra ücretlidir
Mecaenen
Beyoğlu, Parmakkapı, Rumeli Han No. 1 Telefon: 44086

İLAN

Beyoğlu 3 ncü noterliğinden 23 ağus 1937 tarih ve 6825 - 554 numara ile tanzim edilen satış senedi mucibince İstanbulda Küçükmustafapaşa cadde 25 numaralı fırında mevcut Horm Bertman Hales HB No. 18 Alman hamur yuğurma makinesini ve 18 numaralı motörünü ve kezalik İstanbulda Cağaloğlunda 27 numaralı fırında mevcut Deve boynu Alman markalı hamur yuğurma makinesile 34 numaralı motörünü mezkûr satış senedinde yazılı bulunan bedel mukabilinde mezkûr fırınlar müsteciri Abdülmecit oğlu Sabitten satın almış olduğumu ve mumaileyh bay Sabite icar eylediğimi ilân eylerim.

Galatada Havyar hanında un tüccarı Kostantin Çalas. (V. 23813)

Göz hekimi
Dr. Murat Rami Aydın
Muayenehanesini Taksim-Talimane Tarlabaşı Cad. *URFA* Apt. ına nakletmiştir. Tel: 41553
Pazardan maada hergün: Öğleden sonra saat ikiden altıya kadar

Sahibi: ASIM US
Neşriyat direktörü: Refik A. Sevengil

KOMÜR SOBALARI
SATİE de VERESİYE

Devlet Demiryolları ve Limanları işletme Umum idaresi ilânları

Devlet Demiryolları şebekesinde istihdam edilmek üzere, İstanbul Yüksek Mühendis Mektebi veya Avrupada Hoh şule ve Tekniküm tahsili görmüş olup dan diplomalı Mühendis, Mühendis ve fen memuru alınacaktır. Taliplerin, müsbiteleriyle birlikte, Ankarada Cer Dairesi Reisliğine müracaat etmeleri (7889)

Muhammen bedeli (11000) lira olan iki kalem yeşil ve kırmızı renkli melik keçi derisi 8. 12. 1937 çarşamba günü saat 15 de kapalı zarf usulü karada İdare binasında satın alınacaktır.

Bu işe girmek isteyenlerin 825 liralık muvakkat teminat ile kanunun ettiği vesikaları ve Nafia müteahhitlik vesikası ve tekliflerini ayni gün 14 kadar komisyon reisliğine vermeleri lâzımdır.

Şartnameler parasız olarak Ankarada Malzeme dairesinden, Haydarpaşa Tesellüm ve sevk şefliğinde dağıtılmaktadır. (7832)

Neden Aspirin
Çünkü ASPİRİN senelerdenberi her türlü soğukalgınlıklarına ve ağrılara karşı tesiri şaşmaz bir ilâç olduğunu isbat etmiştir.
ASPİRİN ın tesirinden emin olmak için lütfen BAYER markasına dikkat ediniz.

BAYER

Mekteplilere, Çocuk velilerine, Okul Direktörlerine
Mektep kitaplarınızı almadan.... bir kere eski tanıdığınız
"VAKIT" Kitabevine
uğrayınız. İlk, Orta, Lise, Yüksek ve Meslek... Her okulun, her sınıfı için, her dilden, her türlü maarif neşriyatını buradan kolaylıkla ve derhal edinebilirsiniz.
Rastgele yerden almanın sonunda yanılma, yorulma, vakit kaybetme olabilir, üzülebilirsiniz.
İhtisasa her yerde kıymet vermeli: (VAKIT KİTABEVİ) de mektep kitapçılığında ihtisas kazanmıştır.
Kitap üzerine gelecek her sorguya karşılık verilir.
ADRES: İstanbul - Vakıt Yurdu. Telefon: 24370. Telgraf: Vakıt - İstanbul. Posta kutusu: 46.

İstanbul Belediyesi Ilânları

Keşif bedeli 877 lira 39 kuruş olan Çatalcaya bağlı Belgrat köy mektebinin tamiri pazarlığa konulmuştur. Keşif evrakile şartnamesi levazım müdürlüğünde görülebilir. İstekliler 2490 No. lı kanunda yazılı vesikadan başka No. müdürlüğünden alacakları fen ehliyet vesikasiyle 131 lira 61 kuruşluk teminat makbuz veya mektubu ile beraber 1. 12.937 çarşamba günü saat 14 de Daire Encümende bulunmalıdırlar. (İ) (7969)

Kumbara biri

100 yapar.
TÜRKİYE CUMHURİYETİ
ZİRAAT BANKASI