PAZAR
19
1. Kânun 1937
YIL: 21-3
Sayı: 7162-1252

KURUN

İSTANBUL — Ankara Caddesi
Posta kutusu: 46 (İstanbul)

Telgraf adresi: Kurun . İstanbul
Telef. 21413 (Yazı), 24370 (İdare)

Yarın 12 sayfa
Sayısı heryerde
100 para

Amerikanın Tokyo sefiri dün Japonyaya ikinci bir nota daha verdi

Amerika Efkârıumumiyesi heyecan içinde

Japon imparatoru Amerikaya kat'î teminat vermezse

Harp ilânı isteniyor!

Bir ingiliz kravazörü dün ansızın Şanghaya doğru hareket etti

Londra, 18 (A. A.) — Amerika tarafından Japonyaya ikinci bir nota verildiği haberi Evening News gazetesi tarafından izah edilerek şimdi bir değişmemayişinden bahsedildiğini kaydediyor.

Evening Standard gazetesi de buna dair bir haber neşretmektedir.

Nevyork, 18 (A. A.) — Röyter bildiriyor: Tokyodan gazetelere gelen telgraflarda Amerika büyük elçisinin Panay hâdisesi hakkında ikinci bir nota verdiği bildirilmektedir. Bu telgraflarda nota münderecatı henüz malûm olmamakla beraber, geminin batırılmasından Japon askerlerinin ateşine maruz kaldığı hakkındaki haberlerden bahsedildiğini kaydediyorlar.

Bu telgraflara rağmen, Röyterin Vaşingtondaki muhabiri, ikinci bir nota verilmesi mevzuubahis olmadığını, yalnız yapacağı teşebbüslerde istişare edilmek üzere Tokyodaki Amerikan büyük elçisine bu hususta tafsilât verildiğini bildirmektedir.

Bir ingiliz harp gemisi Şanghay yolunda

Hankeu, 18 (A. A.) — D. N. B. ajansı bildiriyor: Dört aydanberi Yangtsede demirli bulunan İngiliz Cericho kruvazörü ansızın ve beklenmedik bir surette Şanghay istikametine hareket etmiştir.

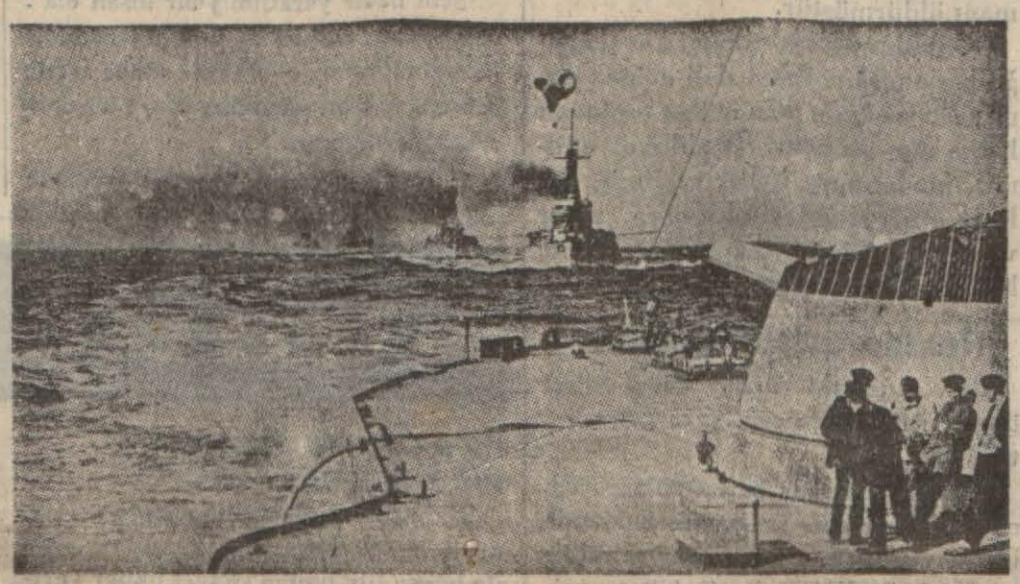

Hankeudaki İngiliz mahafilleri bu beklenmeyen hareketin vaziyetin daha ziyade vahimleştiğini gösterdiği kanaatindedirler.

Vaşington, 18 (A. A.) — Efkârıumumiye, Panay hâdisesinin fena bir tesadüf eseri olmayıp mesul Japon makamları tarafından kasden ika edilmiş olduğu hakkında reisicumhur ile hariciye nezareti tarafından izhar olunan kanaate iştirak etmektedir.

Sulh ve tecerrüt taraftarı olan mahfeller bile hükûmete hücum etmekten vazgeçmişlerdir. Efkârıumumiye Japonya ile silâhlı bir ihtilâfa müncer olabilecek maceralara maruz bulunmakla beraber şimdiki millî ittihat hisleri geçmişteki ihtilâflarla tezat teşkil etmektedir. Filhakika Panay hâdisesi, serbest seyrisefain haklarına bir tecavüz addedilmekte ve hususî menfaatlar plânından millî plâna intikal etmiş bulunmaktadır.

(Sonu sa. 4 sü 2.)

Suriye Başvekili bu gün şehrimize geliyor

Ankarada Fransız askerî heyeti ile müzakereler yapılıyor

Hatay anlaşmasının tasdiki etrafında Fransız nâzırı ile görüşmek üzere Parise gitmiş olan Suriye başvekili B. Cemil Mürdümün bu sabahki ekspresle Paristen şehrimize gelmesi beklenmektedir.

Komşu memleket başvekili, buradan doğruca Ankaraya giderek ayni mevzu etrafında hükûmet erkânımızla temas edecektir.

B. Cemil Mürdümün bir gün şehrimizde kaldıktan sonra veya doğrudan doğruya, yani bu akşamki ekspresle Ankaraya hareketi muhtemeldir.

B. Cemil Mürdümün Fransız hükûmetiyle bulunduğu temaslar hakkında Pariste bir tebliğ neşrolunmuştur:

Bu tebliğde dört haftadanberi yapılan müzakerelerin neticeleri bildirilmektedir.

Tebliğden bahseden Jurnal gazetesi diyor ki:

İyi bir hava içindeki ifade ile yazılmış olan tebliğde Suriyelilerin Fransanın yardımı ile, üç aylık istihale devresi için idarî kadroları iteşkil edecekleri beyan olunuyor.

Halbu ki tebliğde zikrolunduğuna göre, Fransız mandasından Suriye istiklâline geçme devresi olan bu müddet, geçen kânunusaninin birinde başlayacaktı.

Bununla beraber, Fransız parlâmentosu tarafından tasdik edilmedikçe

(Sonu Sa. 4 Sü. 1)

Üsküdardaki cinayet tahkikatı

Katillerden biri dün ele geçti, kanlı bıçak bulundu

Katillerin evden gümüş kaşık ve çatallarla reçel dolu kavanozları çaldıkları anlaşıldı

Ortada Onnik, sağında karısı, solunda kızı

Üsküdarda Yenimahallede pazarbaşı civarında 106 sayılı evde oturan Onnik isminde yaşlı bir adamın boğazına beyaz bir mendil tıkılmak ve başına bıçak saplanmak suretiyle öldürüldüğünü dün bütün tafsilât: ile yazmıştık.

Bu esrarengiz cinayetin tahkikatına el koyan Üsküdar müddeiumumi muavinlerinden bay Orhan dün akşama kadar bu cinayet etrafında zan altına alınanları dinlemiştir.

Onniğin komşularından bazı kimseler serbest bırakılmış, fakat bir kaç genç nezaret altına alınmıştır.

Cinayetin işlendiği evde parmak ve ayak izleri alınmıştır. Bu ayak izlerinden biri bir gencin ayak kabısına uymuştur.

Bundan başka bir evde kanlı bir bıçak da ele geçirilmiştir.

Evdeki araştırma neticesinde on iki çatal bıçakla bir kaç kavanoz reçelin ve alt kattaki odada bulunan küçük ma

(Sonu Sa. 7 Sü. 1)

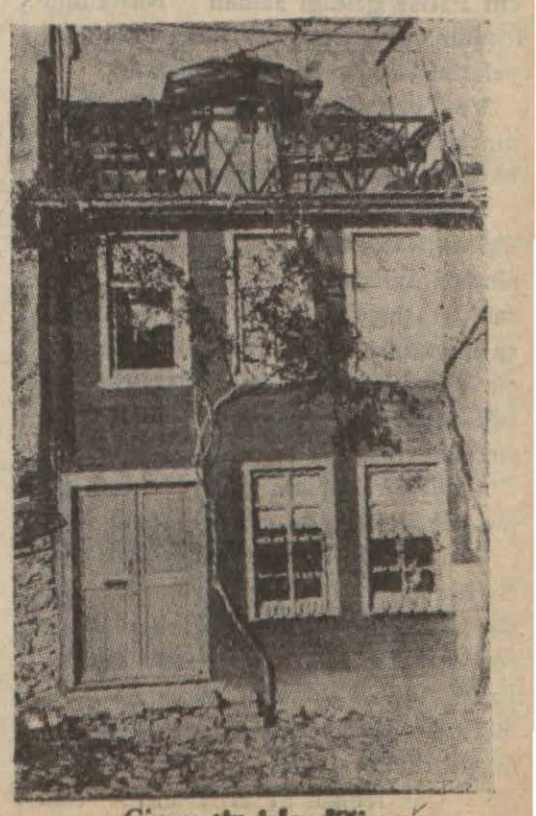

Cinayetin işlendiği ev

Otobüs meselesi etrafında

B. Ahmet Emin aleyhine açılan davalar üçleşti

Mülkiye müfettişlerinin belediyedeki tetkikleri devam ediyor

Muharrir, Ahmet Emin Yalmana bin lira verdiğini iddia ederek müddeiumumiliğe bir protesto gönderen diş tabibi Avni Bayer, müddeiumumiliğin davetine dün gündenberi icabet etmediği için evvelki gün müddeiumumilikçe hakkında tevkif kararı verilmişti.

Avni Bayerin dün adliyeye geleceği haberi alan kalabalık bir halk sabah saatinden itibaren adliye binasının kapısında toplanmış merakla bekleşiyorlardı.

Fakat Avni Bayer dün geç vakte kadar polis tarafından aranıldığı halde, ne evinde ne de muayenehanesinde bulunamamıştır.

Kendisi dün adliyenin çalışma saatleri olan 13 e kadar bulunmadığı için müddeiumumiliğe ancak yarın getirilecek.

Diğer taraftan aldığımız malûmata göre Avni Bayer İstanbuldadır. Fakat avukatı ile henüz konuşmadığından müddeiumumiliğe yalnız olarak gitmek istememiştir. Yarın sabah avukatı ile birlikte adliyeye gidecektir.

Ahmet Emin aleyhine açılan davalar

Evvelki gün Ahmet Emin Yalman aleyhinde, şahsına hakaret edildiği iddiası ile bir dava açan Recai Nüzhet Baban, dün sabah müddeiumumiliğe gelmiş, işini takip etmiştir. Bu dava evrakı asliye birinci ceza mahkemesine havale edilmiştir.

Bu davaya önümüzdeki çarşamba günü başlanacaktır.

Ayrıca yine Ahmet Emin Yalman aleyhine dün üçüncü bir daha daha açılmış bulunmaktadır.

Bu davayı açan Sabur Sami dir.

(Sonu: Sa. 4 Sü.3)

Dün gece

Sarıyerde 4 ev yandı

Dün gece Sarıyerde dört ev yanmıştır. Yangın saat 20,25 de Sarıyer jandarma kumandanlığı binası karşısında Doktor Rükneddinin 88 numaralı evinden çıkmıştır. İtfaiye yangın yerine gittiği zaman bu ev tamamen yanmış bulunuyordu. Bu evden başka bitişiğindeki Balıkçılar cemiyeti kâtibi Fahri ile Kardiyak ismindeki şahsın da evleri yanmıştır. Dördüncü evin kime ait olduğu, ve yangının neden çıktığı henüz belli değildir.

Yangın saat 23,30 da sönmüş ve civardaki evler itfaiyenin gayreti sayesinde kurtarılabilmiştir.

Fransız Hariciye nazırı

Dün öğle üzeri Prağdan Parise gitmek üzere ayrıldı

Prağ 18 (A. A.) — Delbos saat 12 20 de Parise hareket etmiştir.

Nazır, hareketinden evvel mebusan ve ayan meclislerinin reislerini ziyaret etmiş, Krofta ile birlikte Fransız sefarethanesinde gazetecileri kabul etmiş tir.

Sefarethanede söylediği bir nutukta Delbos, Fransanın taahhütlerine ve dostluklarına sadık kaldığını, bir Avrupa gerginliğinin zail olmasını arzu ettiğini beyan etmiş ve demiştir ki:

(Sonu Sa. 4 Sü. 1)

Siyasî hafta

Amerikalıların korkusu?

Amerika ve Japonya münasebeti - Vilson ve Nasrettin Hoca - Delbosun seyahati

Uzakşark hâdiselerinin son safhası Avrupadaki siyasî gerginliğini ikinci plânda bıraktı. Japonlar tarafından (Pekin) merkez olmak üzere şimalî Çinde yeni bir Çin cumhuriyeti kurulması emrivakidir.

Japon prensi Asaka büyük askerî törenle (Nankin) e girmiştir. Diğer taraftan Japon askerlerinin cenubî Çinde de yeni bir taarruz hareketi açmak için hazırlıklar vardır.

Tokyo hükûmeti Amerikanın Panay hâdisesi hakkında verdiği protesto notasına resmî surette cevap vermiş değildir. Şimdiki halde Vaşington da bulunan Japon sefiri Saito Amerikan hükûmeti ile temasta bulunarak şikayetlerin teferruatı hakkında malûmat alıyor. Amerikaya gelince, efkârı umumiye Panay vapurunun maruz kaldığı taarruzun mahiyetini ilk günden ziyade vahim buluyor.

Ruzvet bu hâdise hakkında yeni baştan anket açılmak üzere Amerikan bahriyesine emir vermiştir. Amerika cumhurreisi bu işte son kararını vermek üzere anket neticesini tesbit edecek olan raporu beklemektedir.

Onun için Amerika hükûmetinin Japonyaya bu hususta ikinci bir nota vermesi ihtimali kuvvetlidir. Hâdise Amerikada o derecelerde heyecan uyandırmıştır ki Ruzvelt bahriye kumandanı ile konuşarak büyük Okyanusa filonun gönderilmesini bile konuşmuştur. Şu kadar ki Amerika efkârıumumiyesi İngilterenin kendi memleketlerini Japonyaya karşı bir alet olarak kullanması ihtimalinden de endişe göstermektedir. Bunun için İngiltere ile Amerikanın müşterek bir deniz nümayişi yapmasından ise Amerikanın yalnız başına nümayiş yapması daha muvafık görülmektedir.

Amerikalıların korkusu:

Amerikalılar büyük Harp içinde İngiltere ve Fransa ve İtalya tarafını tutular. Almanya ile müttefiki olan memleketler aleyhine olarak harbe girdiler. Bu harp Amerikalıları Avrupadaki harp cephelerine (2) milyon asker göndermeğe mecbur etti. Yine İngiltere ile Fransa ve İtalyaya milyarlarca dolar para verdi. İngiltere ve Fransa bu sayede harbi kazandı. Fakat neticede Amerikanın istifadesi ne oldu? Hiç... İşte şimdi Amerikalıları İngditere ile müşterek bir deniz nümayişi yapmaktan çekindiren bu geçmiş tecrübenin hatırasıdır.

Sütten ağzı yanan adamın yoğurdu üfliyerek içmesi gibi Panay hâdisesi doğrudan doğruya bir Amerikan meselesi, hatta Amerikanın haysiyeti ve şerefi meselesi olduğu halde Amerikalıların bu işte bile İngiltere ile müşterek bir hareket tutmaktan çekinmelerinde başka nasıl bir sebep olabilir?

Vilson Nasreddin Hoca:

Bu hâdiseler bize Umumî Harp esnasında Amerika cumurreisi olan (Vilson) un bir fıkrasını hatırlatıyor: Vilson Umumî Harbin sulhunu yapmak için Parise geldiği zaman Nasreddin Hocanın ingilizceye çevrilmiş olan hikâyelerini elinden hiç bırakmazmış.

Ve Türk dehasını temsil eden hocanın bilhassa kuyudan ay çıkartması hikâyesini pek beğenirmiş:

Hakikat halde Amerkanın harbe girişi de Nasreddin Hocanın kuyu içerisindeki ayı çıkartmak için kanca atarak uğraşması kabilinden bir şeydi Hoca kuyudaki ayın hayalini çıkarmak için uğraşmış, uğraşmış, uğraşırken attığı kancanın ucu taştan kurtularak sırtüstü düşüpte gökteki ayı görünce:

— Elhamdülillah, çok yoruldum ama, nihayet ayı da yerine getirdim.„

Demiş. Eski dünyayı ıslah etmek için harbe giren ve bu uğurda Amerikadan Avrupaya iki milyon asker gönderen ve daha bir çok malî fedakârlıklar yapan Vilson sulhu da yapamadan Amerikala çekilip gitmeğe mecbur olmuştu. Fakat netice ise:

— Çok fedakârlık ettik ama, eski dünyayı da düzelttik.„

Demek fırsatını bulamamıştı.

İhtimal ki şimdiki Amerika Cumhurreisi Ruzvelt Vilsonun bu vaziyetini düşünüyor da:

— Eğer Amerika 1914 Avrupa harbine karışmamış olsaydı şimdi Japonya ile uğraşmak için daha kolay çare bulabilirdik!„

Diyor. Fakat ne çare ki bu gibi işlere son pişmanlık bir fayda vermiyor.

Delbosun Seyahati:

Uzak şark işleri böyle buhranlı bir manzara gösterirken Orta Avrupada bir tetkik seyahatine çıkmış olan Fransız hariciye nazırı Delbos da memleketine döndü. Delbos iptida Varşovaya gitti. Oradan Bükreşe geçti. Bükreşten Belgrada uğradı. Son seyahatin merhalesi de Prağ oldu. Bu memleketler Fransanın Orta Avrupadaki eski menfaatleridir.

Acaba Fransız hariciye nazırı buralardaki bu ittifak bağlarını iptida aktedildiği zamandaki derecesinde kuvvetli buldu mu?

Tabiî olarak bu sualin cevabı resmî tebliğlerde aramak doğru değildir. Muhakkak olan cihet Fransız hariciye nazırının her uğradığı memlekette yeni endişelerle karşılaştığı ve kendisine bu ralarda yeni ihtiyaçlardan bahsedildiğidir.

Hatay Meselesi:

Hatay meselesinin bugünkü safhası

Hatay meselesinin bugünkü safhası şudur: Hatayda yeni rejim başlamıştır. Fakat Hataydaki Fransız idaresinin yine Türk - Fransız anlaşması hükümlerine riayet ettikleri yoktur. İntihabat hazırlıkları hep anlaşma esaslarına aykırı olan bir ruh ile devam ediyor. Fransızların bu tarzdaki hareketleri ihtimal ki Suryelileri gücendirmemek arzusundan neşet etmektedir. Zira Suriye başvekili Cemil Mürdüm bir aydanberi Pariste bulunuyordu. Cemil Mürdüm bugün İstanbula gelecek, buradan da Ankaraya giderek hükûmetle temasta bulunacaktır.

Suriye Baş vekilinin bu ziyareti Türklerin Suriyeliler hakkında ne derecelerde hüsnüniyet, samimiyet beslediklerini takdir etmek için güzel bir fırsattır. Bu fırsat Türkiye Suriye dostluğunu kuvvetlendirmeğe, ayni zamanda Hatay meselesi üzerindeki sui tefehhümleri izaleye hizmet edebilir.

Geçmiş Kurunlar;

19. K. evvel. 937

Buz

Hükûmeti sakıta zamanında buz yapmak inhisarı bir mukavele ile Bomonti şirketine verilmişti.

İktisat vekâleti Bomonti fabrikasının fahiş fiyatla buz sattığını görmüş, mukavelesini feshederek, imtiyazı bele diyeye vermiştir.

Yeraltı insanları arasında bir gece: 3

Doksan yaşında adamın ikibuçuk yaşında çocuğu olabilir mi?

(Bundan evvelki kısımlar dünkü ve evvelki kısmımızdadır.)

Rıdvan ağa ile konuşmamız buraya geldiği vakit kahvelerimizi artık içmiş bulunuyorduk.

Türk köylüsü umumiyetle misafir severdir; Rıdvan ağa ise fazla olarak köyün muhtarı imiş. Sivas ile Zara arasındaki Gevre köyünün muhtarı, onun için bize kahveden sonra:

— Süt içer misiniz?

Diye sordu:

— İçeriz!

Diye cevap verdik. Bunun üzerine tekrar süt beyaz sakallı oğlu "Ahmet„ e seslendi:

— Süt getir!

Dedi.

Bir taraftan getirilen taze sütü içtik. Bir taraftan da Rıdvan ağa ile söhbete devam ettik. Lâf olsun diye 93 yaşındaki Rıdvan ağanın yirmi yaşındaki genç karısından iki buçuk yaşında çocuk olması meselesini biraz derinleştirmek istedim. Dedim ki:

— Rıdvan ağa görüyorum ki hayatta senin tecrüben daha çok. Bu yaşta genç bir kadın almışsın. Tabiî bundan evvel de evli idin. Anlaşılan eski karın ölmüştür, değil mi?

— Evet öyle. Hem benim bu son karım ikincisi değil, dördüncüsüdür. Hayatımda bu sonuncu ile evleneli dört oluyor.

— Güzel... Şimdiye kadar altmış, altmış beş yaşında evlenenler gördüm. Fakat doksanından sonra evlenmiş olanı ilk defa bugün seninle tanışarak görüyorum.

Seni nadir yaratılmış bir insan olarak telâkki ediyorum. Senin şahsından bahsetmiyorum. Fakat umumiyetle seksen, doksan yaşından sonra insanda erkeklik kalır mı?

Rıdvan ağa benim bu son sualime karşı gülümsedi:

— Behey oğul, Hele şu merak ettiğin şeye bak.. İşte ben sana söyliyorum: Cins erkek teneşire kadar canlı kalır. Lâkin şunu da söyliyeyim ki köylüler ile şehirliler arasında fark vardır; Biz köylüler sizden daha fazla daha uzun zaman dinç kalırız!

Yanımda duran Alman mühendisi Rıdvan ile aramızda geçen bu son konuşmanın manasını tabiî anlayamamıştı. Ben kahkahalarla gülmeğe başlayınca o da merak etti:

— Ne var? Niçin bu kadar şiddetle gülüyorsun?„

Dedi.

Rıdvan ağanın sözlerini kendisine tercüme edince o da kendini gülmekten alamadı.

Bu sırada yukarıdan bir sesin birinin ağırdığını duyduk. Bu ses bizim şoförümüzün sesi idi:

— Baylar, diyordu, haydi artık gidiniz. Otomobil yoluna girdi. Vakıa vakit biraz gecikti ama, yine Sivasa gidiliriz.„

Meğer biz Rıdvan ağa ile böyle yerde evinde söhbet ederken şoförümüz şoseden gelip geçen otobüs şoförlerinden yardım istemiş. Onların yardımı ile makinesini tamir edebilmiş.

Bunun üzerine Rıdvan ağaya teşekkürler ederek vedalaştık.

Bir deli bacanağını ve bir köylüyü öldürdü

Beyşehir — Höyük köyünde bir deli bacanağını ve bir köylüyü öldürmüştür. Deliren adam köy halkından Nuridir. Tedavi edilmek üzere şehre sevkedilirken kaçmış, köye dönmüş, eline geçirdiği bir mavzerle bacanağını öldürerek kaçmıştır. Bu vaka üzerine aranmaya başlayan Nuri bir aralık tekrar köye girmiş, birkaç köylüile birlikte oturan Osman oğlu Süleymanı öldürmüştür.

Köylüler bu azılı deliyi kovalamağa başlamışlar, fakat deli evine girmiş, bu seefr de evin önüne toplanan halka ateş açmıştır. Ev abluka edilmiş, jandarmaya haber verilmiş, delinin attığı silâhların kimseye zarar vermemesi için tertibat alınmış ve güç halle yakalanmıştır.

Rektör bugün geliyor

Üniverstie rektörü Bay Cemil Bilsel bugün Ankaradan şehrimize gelecektir.

Rektör Ankarada başbakanla görüşmüş ve kendisine üniversite hakkında izahat vermiştir. Bundan başka kültür bakanlığı ile Üniversitenin bütçe vaziyeti etrafında görüşmüştür.

Bayan köşesi

Boynunuzu ihmal etmeyin

Kadın güzeliğini temin eden unsurlardan biri de şüphesiz ki boyundur. Boyunun şekli ile taravet ve güzelliği bir yüzü güzel göstermekte büyük bir rol oynar.

Bir çok bayanlar yüzlerine gösterdikleri ihtimamı boyunlarından esirgerler. Halbuki yüze yapılan tuvalet, masaj gibi elzem şeyleri boyun da ister.

Bilhassa yaşlı bayanların tuvaletle terutaze muhafaza ettikleri çehrelerine mukabil boyunlarının ve enselerinin buruşuklukları ne kadar fena görünür!

Onun için yapılacak şey, yüzde tatbik edilen bütün tuvaletin — Krem, pudra masaj v. s. — boyuna da teşmil edilmesi lâzımdır.

Günlerin peşinden:

Ikinci günah nasıl işlenir?

Balattaki mukaddes Tûrisîna kilisesi keşişlerinden Dositeos ile madam Eleni vakasından bahs eden birisi meselenin bu ruhî safhasını anlayamıyor. Bu kadın nasılsa bir suç işlemiş. Sonra nedamet getirmiş. Günahtan kurtulmak istiyor. Papas Dositeosa müracaat ediyor. Böyle iken nasıl olur da bu defa papas ile birlikte ikinci bir günah işliyor?

Bu suale arkadaşı şu cevabı verdi:

— Bunda anlaşılmayacak ne var ki.. Madam Eleni ilk suçu günah olduğunu bile bile işlemiş. Papas Dositeos bunu biliyor. Günah çıkarmak da kendi sanatıdır. Elinde böyle bir sanat olan bir papas yalnız başkalarının günahını çıkaracak değil ya. Kendi günahlarını çıkarmak yolunu bilir. Şu halde kadına şu teklifi yapar: Madem ki bir kere günah işlemişsin. Bir kere daha işlemekte hiçbir mahzur yoktur. Çünkü ben iki günahı birden çıkarırım.„

Böyle bir teklifte karşısında madam Eleninin ikinci defa günah yapmış olması anlaşılmayacak bir iş mi? Herkesin günahları gibi kendi günahını da çıkarmak elinde olan bir papasın böyle bir vaziyette günah işlemesi de şaşılacak bir şey mi?

HASAN KUMÇAYI

Günün Akisleri

BU DA AMERİKAVARİ BİR PAPAZ HİKÂYESİ

Balattaki papaz hikâyesinin dillerde dolaştığı bugünlerde Amerikadan da başka bir papaz vakası haber veriliyor:

Malûmdur ki, bazı papazların evlenmesine cevaz verilir.

Nevyork'taki papaz hadisesinin kahramanı da evli adammış. Bu adamın karısı mahkemeye müracaat ediyor ve kocasından boşanmak istediğini söylüyor.

Kadının, boşanmak için ileri sürdüğü sebep şudur. Diyor ki:

"Kocam artık pek ruhanî bir dereceye vasıl oldu.. Dünyaadn elini eteğini çekti.. Yani, pek mükemmel bir papaz oldu.. Bunun için, artık karısına ihtiyacı yoktur...„

Bu dava, bütün Amerikalıları meraka, mahkemeyi de müşkül bir vaziyete düşürüyor.

Uzun süren muhakemelerden ve müzakerelerden sonra, mahkeme kadının talebini reddediyor. Papazın karısı tekrar dava açıyor. İsteği tekrar reddolunuyor.

Fakat, kadın arzusunda sebat ediyor ve nihayet Amerikanın yüksek mahkemesine kadar gidiyor. Bunun üzerine, artık papaz işe müdahale ediyor ve:

"Ben öyle pek mükemmel papaz olmaktan vazgeçerim.„ diyor.

Bu "karar„ üzerine papazın karısı iki çocuğu ile beraber, tekrar kocasının evine dönüyor..

YEDİ DUL MUHARRİRİNİ DAVA ETTİ...

"Altı şahıs muharririni arıyor„ güzel bir piyestir. Fakat, yedi dul muharririni dava etti hayatta oynanan bir komedi. Hadise şu:

"Şen dul„ eserini bestelemiş olan Franz Lehar ismindeki Avusturyalı sanatkâr bugün Viyanada yedi kadın tarafından mahkemeye verilmiştir. Bütün Viyana şimdi bu garip dava ile meşgul.

Franz Lehar kendisinin olan büyük bir binada oturmaktadır. Aynı binanın muhtelif dairelerinde de yirmi sekiz kiracısı vardır. Bu kiracılar bir gün, çamaşır tellerinin pasianmış olmasından şikâyet ediyorlar. Ev sahibi derhal telleri yeniliyor. Fakat ay başında kira ile beraber tellerin de parasını istiyor. Kiracılar kızıyorlar, vermiyorlar.

Diğer taraftan, ev sahibi kiracılarından kapıcı parası olarak fazla para alıyor, kapıcıya pek az bir şey veriyormuş.

Bütün bunlar, her ev sahibi ile kiracı arasında olan şeyler. Fakat Franz Leharın evindeki kiracılardan Yedi dul kadın hadiseye başka bir renk veriyorlar:

Bu yedi dul, "Şen dul„ sanatkârı aleyhine, bu meselelerden dolayı bir dava açıyorlar ve adamı mahkemeye veriyorlar.

Mesele bununla da kalmıyor, bestekâr bu yedi dulun daimî kavgalarından kurtulmak için, evini bırakıp başka yere kaçıyor!

KATİLİN MÜDAFAASINI BİR KADIN AVUKAT YAPACAK

Paris canavarı ismini verdiğimiz altı cinayet suçlusu Iman Vaydmann'ın müdafaasını üzerine alan üç avukattan birisi kadın.

Bir kadın avukatın böyle müthiş bir katilin müdafaasını üzerine almasını tahlil eden Fransız gazeteleri bunun hâkimler üzerinde bir tesir olup olmayacağını soruyorlar. Bir gazeteciye göre, avukatın vekilliğini aldığı kimseye karşı kendisinin müteessir olması mühim bir şey değildir. Mesele, hâkimlere tesir edebilmektedir.

Diğer taraftan, daima, kadın avukatların kalplerile hareket ettikleri iddia olunur. Hatta, suçlu çocukların kadın ve anne olan hâkimler tarafından muhakeme edilmesi ileri sürülmüştür.

OKUYANLAR ARTTIKÇA NE OLACAK?

Tahsil eden genç miktarı bütün dünyada gittikçe artmaktadır. Son neşredilen bir istatistiğe göre, Fransada son yedi sene içinde, lise talebesi 16.000 kişi birden artmış ve 20.000 çıkmıştır.

Fakat bu çoğalan okur yazarlar ordusu önünde iş sahaları korku ile kapılarını kapıyorlar: Fazla adama ihtiyaç yok... Bu da, birçok kimseleri işsiz bırakacak büyük bir tehlikedir.

Buna mukabil ortaya sürülen fikir şudur:

Tahsil insana bir iş hakkı vermez. İnsan, kendini olgunlaştırmak, kültürünü arttırmak için o kadar. Binaenaleyh, her lise, hatta üniversite mezununun bir işe hak iddia etmesi doğru değildir.

Yeni edebiyatımızı kimler hazırlıyorlar?

Kimlerin isimleri üstünde duracağız, kıymet hükümlerimizin ölçüsü nedir?

YAZAN:

Hakkı Süha Gezgin

— 2 — (*)

Çağımızın edebiyattaki yeni ümitlerini, bir sanatkâr ihtirasile değil, bir hoca gönlile incelemeğe çalışacağımı söylemiştim. Bunun pek lüzumlu bir araştırma olduğunda ise, sanırım ki, herkes birleşir.

Nitekim, bu vaadimi okuyan gençlerle birlikte, olgun birkaç sima da:

— Çoktan işlenmesi gerek bir mevzua dokundun!

Dediler. Gerçi, gerçi bir şeye inandığım vakit, başlamak için başkalarının beni desteklemelerini beklemek adetim değildir. Fakat bu kararımın etrafta alâka uyandırması uygun bulunması hoşuma gitmedi de diyemem.

Yalnız, meseleyi iyice ayıklamak için, önceden neye ve kimlere, hangi değerlere ehemmiyet vereceğimi, kıymet hükümlerimde nasıl bir ölçü kullanacağımı da ortaya koymam şarttır.

Her ağır başlı hareketin bu türlü nur zenbereklerile kurulmuş olmasını istiyenlerdenim. İnsan, bir işe bu frenlerle başlarsa, kendi kendini de gelişi güzel atılışlardan, hesapsız hükümlere girişmekten kurtarmış olur...

* * *

Belki, bugün daha bütün çizgileri belirmedi; fakat su götürmez bir gerçektir ki, şu büyük savaş, dünyanın dışyüzü kadar, içyüzünü de değiştirdi.

1914 den sonra bambaşka bir insan örneği var. Cemiyet ve hükümetlerin de anane ve ahlâkında bu değişmeyi görüyoruz.

Tarih, bir imparatorluğun yıkılışını hazan yeni bir çağın başlangıcı sayar. Büyük savaş ise bir tek iklimin değil, kutuplara kadar bütün bir cihanın altını üstüne getirdi. Eski Romanın inkırazı, herhalde dünyaya 1918 deki karmakarışık manzarayı vermemişti.

Vakalar ve hadiseler konuşurken, tarih susar. Şimdi verilmiş yeni hükümlerle karşılaşmamızın sebebi budur. Ama, yarın durgun bir baş, bu karışıklığın üstüne eğilecek ve yeni bir "karn,, ın adını koyacaktır.

İşte bu yeni çağın kendine mahsus telâkkileri, inanışları, ahlâkı, fazilet ve günahları var. Sanatkâr, pertavsız gibidir. Bu cam parçası nasıl ışığı göğsünde biriktirip ateş yaparsa, sanatkârın içindeki menşur da, yuğrulan hayat ve cemiyetin mayasındaki tahammürü toplar. Bunu şarap, kadar keskin bir eser haline kor.

Harp sonu edebiyatında göze çarpan en belli başlı, kabarıklık, "cemiyete doğru gidiş,, in şuurlaşmasıdır. Dersek çok yanılmış olmayız.

Gerçi: "Fert için mi, cemiyet için mi?,, davası artık eski bir dedikodu sayılabilir. Fakat kökü ne kadar gerilerde ve derinde olursa olsun, meselenin münakaşadan sıyrılarak esere girişi, yenidir.

Bunlar, eskiden gördüğümüz kuru, heyecansız tezlere hiç benzemiyor. İçinde çarpınan mefkûreci ruhların kaşırnesir oluşunu seziyoruz. Hem bunlar, tek tek ve mevzii toprak çatlayışları da değil. Bakıyorsunuz, Amerikada, Londrada, Moskovada, Uzak Şarkta esen deprenişlerle gönüller sarsılıyor.. Gaye ortağı kalemler zağlanıyor. Fikir akışları, deniz, kara, hatta hava akınlarından daha keskin bir nüfuzla bayraklarını ülkelere dikerler. Türk toprakları da bu türlü manevî akınlardan kurtulmadı.

İstiklâl boğazlaşması gibi korkunç bir kavgada kana batan, milliyetçilikleri ve coşkun zaferlerini alkışlayan yurdumuzda böyle yabancı aşıların tutması beklenemezdi. Fakat birteviye uzandı durdu.

Bunlara ben, öz evlât gözile bakıyorum. Mevzu olan cemiyet, Türkiyenin hudutlarından taştı mı, ben, orada yokum. Böyle bir eseri ne okur, ne de üstünde dururum. Merkezden muhite dağılmayan sanat, düzmedir. Damardaki kanın nabzı vuruşlarını, tarihin sesini, seciyemizin asaletini duyurmayan eserden bana ne?..

Bereket versin, ki edebiyatımızda bu türlü karışıklıklar en çok nazım kısmında görülüyor. Ben, şairlerden bahsetmiyeceğim için, yolumu, pek pürüzlü bulmuyorum. Zaten bütün edebiyatımıza kaplayıcı bir gözle bakmak ki çok geniş bir iş olur. Benim ise bunu başaracak kadar bol vaktim yok.

Niyetim genç romancılarla hikâyecilerimiz üstünde durmaktır. Şimdilik eser vermiş ve eserlerinde sanat âlemimizi ümitlere düşürmüş olanları okuyorum. Kendimce bir hudut çizdim. Bunun dışında kalanlar gücenmesinler. Bunu, kendi değersizliklerine değil, benim bilgisizliğime versinler.

Başlarken de söyledim, işe kıskanç, bir yarım sanatkâr içinden pazarlıklı ve hasta yaradılışlı bir münekkit taslağı ruhile girişmiyorum. Başımda değerler üstündeki pasları kaldırmağa çalışan birhoca aydınlığı taşıyorum. Bu aydınlık,, gösterici olduğu kadar koruyucudur da.. Sahibi, ne alkışla kabarır, ne yerilmekle siner!

(*) *Birinci makale 16 kânunuevvel tarih sayımızdadır.*

Kültür teşkilât projesi

Kültür bakanlığının yeni bir kültür teşkilât projesi vücuda getirmeğe başladığını yazmıştık.

Bu proje taslak halinde hazırlanmıştır.

En mühim maddelerinden biri orta tedrisat durumudur. Orta tedrisatın son yıllarda artması ve bu tedrisatın iyi bir surette cereyanını temin için bugünkü mevcut teşkilât kâfi gelmemektedir.

Orta tedrisatın vazifelerini taksim etmek ve bu suretle işlerin kolaylaştırılması düşünülmektedir.

Bakanlık genel ispekterleri adedi de çoğalacaktır.

Mevcut ispekterlere 15 - 20 ispekter daha ilâve edilecektir.

Bundan başka orta tedrisat direktörlüğünden muhtelif bürolar kurulacaktır. Yine teşkilâtın en mühim değişmelerinden biri de ilk tedrisat ispekterlerinin hem sayısının arttırılması hem de ispekterler içinde vilâyetlerde bölgeler kurulmasıdır.

Vilâyet hususî idare bütçelerinden maaş alan ilk tedrisat ispekterleri bu vaziyet karşısında bakanlık bütçesine geçeceklerdir.

Yine en mühim maddelerden biri de köy tedrisatı ile meşgul olmak üzere bakanlıkta bir büro kurulmasıdır.

Ölüm

İzmir Saylavı ve C. H. partisi genyönkurul üyelerinden Bay Hasan Âli Yücelin babası telgraf müfettişliğinden mütekait Bay Ali Rıza'nın dün akşam saat onda tedavi altında bulunduğu Marmara hastahanesinde öldüğünü teessürle haber aldık.

Bay Ali Rıza, tanıyanların sevgi ve saygısını kazanmış bir zattı. Bu acı ziyaın en büyük tesellisini kendisinin Hasan Ali Yücel gibi bir oğlu yetiştirip bırakmış ve rahmetlinin gözlerini vazifesini en iyi yapmış olanların vicdan huzurile kapamış olduğuna inanmaktan alıyoruz.

Cenazesi bugün Şişlide Çocuk (Etfal) hastahanesinden kaldırılacak, Fatih camiinde namazı kılındıktan sonra Topkapı dışındaki aile mezarlığına götürülüp gömülecektir.

Kendisine rahmet diler, Hasan Âli Yücel'e ve kederli ailesine taziyetler ederiz

ŞEHİR HABERLERİ

Maarif cemiyeti eşya piyangosu çekildi

Türk Maarif cemiyetinin eşya piyangosu dün Ankarada çekilmiştir. Son rakamları 64, 58, 51 ile nihayetlenen bütün numaralar birer lira amorti kazanmışlardır.

Üç bin liralık büyük ikramiye Samsun mebusu bay Asıma çıkmıştır.

Bugün elli liradan yukarı ikramiye kazananların numaralarını neşrediyoruz. Elli liradan aşağı ikramiye kazanan numaralar bilâhare neşrdeilecektir.

İkramiye kazanan numaralar şunlardır:

Otobüsün çarptığı çocuk öldü

Geçenlerde Balat civarında Tanaş admda bir çocuğa otobüs çarpmış, çocuk yaralanarak hastahaneye kaldırılmıştı.

Tanaş dün hastahanede ölmüş, adliye doktoru Enver Karan tarafından muayene edilerek morga kaldırılmasına lüzum görülmüştür.

İdarei hususiyelerde Belediyeler Bankasına hisse ayıracak

Her belediyenin varidatının yüzde beşini belediyeler bankası için ayırıyordu. Bundan sonra idarei hususiyelerin de varidatlarından yüzde beşini banka hesabına ayırmaları vilâyetlere bildirilmiştir.

938 senesi haziranından itibaren idarei hususiyelerde bu hisseleri tefrik edip bankaya göndereceklerdir.

Diğer taraftan aldığımız malûmata göre belediyeler bankasının ismi vilâyetler bankası ismine kalbedilecektir.

Vilâyetler bankasının varidatı bele diye ve idarei hususiyelerin hisselerinden temin edilecek, banka şehirlerin imarı için belediye ve idarei hususiyelere para ikraz edecektir.

Yeni sigaralar piyasaya çıkrıldı

İnhisarlar idaresinin hazırladığı yerli yaprak sigaraları piyasaya çıkarılmıştır.

"Moda,, "Marmara,, ve "Florya,, isimlerini taşıyan ve fiyatlara on kuruşla on beş kuruş arasında temevvüç eden bu nefis yaprak sigaraları pek rağbet bulmuş ve kısa bir zaman için tütüncü dükkânlarından kutularla satılmıştır.

Bu sigaralar, Avrupaya da ihraç edilecek derecede nefis hazırlanmış bulunmaktadır. Şehrimizdeki ecnebiler arasında şimdiden rağbet görmüştür.

Bilhassa isimlerinin her dilde kolayca telâffuz edilebilecek bir sadelikte olması, ecnebiler arasındaki sürümüne hususî bir kolaylık temin etmektedir.

İnhisarlar idaresinin "Tiryaki,, isimli "20,, ve "25,, tanelik sigaraları ayın sonunda piyasaya çıkacaktır.

Haldeki kabzımallar hakkında odanın kararı

Hâlde çalışan kabzımallar, bundan bir müddet evvel Ticaret odasına başvurarak kendilerine komisyoncu ve tüccar muamelesi yapılarak, maliye şubelerine o şekilde vergi vermeğe mecbur edildiklerinden şikâyet etmişlerdi.

Ticaret odası bu hususta tetkikat yapmış, kabzımalların tüccar ve komisyoncuların tabi oldukları vergiler haricinde bırakılmaları icap ettiği neticesine varmış, alâkadarlara ayrıca kabzımallar için kanunda nasıl vergi tarhedileceğini hatırlatmıştır.

Ticaret odasının bu hususta aldığı netice kabzımalları son derece memnun etmiştir.

Göçmen Nakliyatı

Nâzım vapuru bu seneki son kafileyi almıya gitti

Romanya ve Bulgaristandan göçmen nakliyatına yakında son verilecektir.

Son defa olarak Köstencede birikmiş, bu sefer de evin önüne toplanan Nâzım vapuru hareket etmiştir. Bu son kafile de memleketimize geldikten sonra bu sene Türkiyeye 15 bin göçmen gelmiş bulunacaktır.

Diğer taraftan ise önümüzdeki sene yapılacak nakliyat için de iskân müdürlüğü tarafından şimdiden bir program hazırlanmaktadır.

Bu programa göre, gelecek yıl nakledilecek göçmen miktarı yirmi binden fazla olacağından, nakliyata mayıs ayı içinde başlanacak ve ikinci teşrin sonuna kadar devam edecektir.

Öğrenildiğine göre, bunun için şimdiye kadar valnız Hisar ve Nâzım vapuru çalışırken bu defa iki vapur daha işletilecektir.

Bir yankesici üç ay hapse mahkûm oldu

Bedri isminde bir sabıkalı Karaköyde eski tramvay durağında tramvay bekliyen Fuadın arka cebinden para çalmağa teşebbüs etmiş, görülerek yakalanmıştır.

Dün yankesici Bedrinin asliye birinci cezada muhakemesine başlanmış ve hemen karar verilmiştir. Bedrinin üstünde yırtık bir mintan ve partal bir pantalon vardı. Muhakemesi devam ettiği müddetçe gözlerini pencereden ayırmıyor, bir takım gayri şurî hallerle, sokaktan geçen tramvay ve arabalara elleri ile yol gösteriyordu.

Hâkimin müteaddit suallerine hep "bilmiyorum,, diye cevap vermesine rağmen Bedrinin suçu sabit görülerek üç ay hapsine karar verilmiştir.

Bedri, karar okunduktan sonra kapıdan çıkarken şöyle diyordu:

— Bu da bir şey mi? Üç ay dediğin nedir ki, göz açıp kapayıncaya kadar geçer. Biz dört sene yatmış adamız..

Yumurta fiyatları yükseliyor

Hristiyanların noel yortularının yaklaşması dolayısile yumurta piyasası bir hayli canlanmış, hararetli muameleler olmağa başlamıştır.

Bu sebeple yumurta fiyatları da bir miktar yükselmiştir. Memeleketimizde bu yıl yumurta az olmasına rağmen Almanyaya ve Çekoslovakyaya son hafta zarfında oldukça ehemmiyetli partiler gönderilmiştir.

Bundan başka bazı firmalar da yeniden yumurta almak üzere siparişlede bulunmuş, olduğundan ihracat tüccarları yumurta tedariki için hummalı bir faaliyete geçmişlerdir.

Seyyar sütçüler çevriliyor

Bir hafta evvel Beyoğlunda bir çok sütçüler çevrilmiş, süte su kattıkları anlaşıldığından hepsinden para cezası alınmıştı.

Son iki gün zarfında otuzdan fazla sütçü çevrilmiş, tenekelerinin üzerindeki levhalarda "halis süt,, yazılı bulunmasına rağmen kaymak altı ve sulu süt sattıkları görülmüştür.

Sütçülerin kontroluna sık sık devam olunacaktır.

Ailevi bir meseleden kavga

Taksimde Kocatepe mahallesinde Küçük mumhane sokağında oturan Ekremle kızıl Kaya ve Şerif ailevi bir meseleden kavga etmişlerdir. Bu arada Şerif dayak yemiş, Ekrem başından yaralanmıştır.

İngiliz gazeteci bu akşam gidiyor

Ingilterenin sayılı gazetelerinden Sunday Timesin şehrimizde bulunan meşhur muharriri B. Herbert Sidebotham, bu akşamki expresle Londraya hareket edecektir.

Tanınmış muharrir gerek şehrimizde, gerek hükûmet merkezinde yaptığı tetkikler neticesi olarak yeni Türkiye hakkında hayli not almış bulunmaktadır.

Londraya varır varmaz, makalelerini neşre başlayacaktır.

Memleketimizedair malûmatı yerinden ve en doğru ellerden temin etmiş olması dolayisiyle, yazacağı makaleler serisinin pek dikkate lâyık olacağı umulmaktadır.

Sunday Times muharririnin yazıları vakit vakit beynelmilel ajanslar tarafından bütün dünyaya yayılmaktadır.

Beyoğlu Halkevinde konferens

Dün akşam saat 20. 30 da Beyoğlu Halkevinde Dr. Bay Fahri Arel tarafından bir konferans verilmiştir.

Dr. umumı kültür tekâmül çerçevesi içinde cerrahinin mevkiinden bahsetmiştir. Konferanstan sonra Beyoğlu Halkevi temsil şubesi tarafından bir piyes oynanmıştır.

Borsada dünkü muameleler

İstanbul borsasında dün muameleler pek durgun geçmiştir.

Birinci tertip Türk borcu tahvilleri 14.55 muamele görmüş, ikinci ve üçüncü tertip Türk borcu tahvilleri üzerine hiçbir muamele olmamıştır.

Bundan başka arslan çimento tahvilleri 9.40 dan muamele görmüş, bir İngiliz lirasına Merkez bankası tarafından 625 kuruş kıymet tesbit edilmiştir.

Evvelkigün1058 de kapanmış olan altın dün borsa haricinde yine iki kuruş daha yükselmiş, 1060 dan muamele görmüştür.

Mısırdan gelecek yolcular için sıhhî Kayıklar

Kahirede hüküm sürmekte olan Dang hastalığı münasebetiyle Mısır limanlarından Ege Akdeniz kıyılarındaki Türkiye limanlarına gelecek vapurlar doğruca sahili sıhhiye teşkilâtı bulunan bir lmiana demirleyerek yapılmak kaydı altında muayenei tıbbiye ve vapurdaki sivrisineklerin öldürülmeleri tedbirlerine tabi tutulacaklardır.

Mısır limanlarından gelen vapurlardaki ateşli ve şüpheli hastalardan yollarına devam edecekler gemide ve karaya çıkacak olanlar karada sivrisineklerden masun olmak üzere beş gün tecrit edilecekler, içinde hasta bulunsun bulunmasın Mısır limanlarından gelen vapurdaki sivrisinekler flit ve emsali mayi ile öldürülecek ve bu gemilerden yurdumuza çıkacak salim yolcular sekiz gün tıbbı nezaret altında bulundurulacaklardır.

Mısır limanlarından gelen yelkenli ve motörlü küçük gemiler şimdilik bu tedbirlerden muaftır.

Fındıklı - Cihangir yolu

Fındıklı - Cihangir arasındaki yol pek bozuk olduğundan burasının derhal tamirine karar verilmiştir. Bir iki güne kadar tamirata başlanacaktır.

General Ferit öldü

Umum mütekaidini askeriye cemiyeti umumî kâtipliğinden:

Cemiyetimiz başkanı esbak harbiye nazırı general Ali Ferit Tekiyi vefat etmiştir.

Cenazesi 19. kânunuevvel 1937 pazar günü Kadıköyündeki hanesinden kaldırılarak Kadıköy Osmanağa caminde namazı kılınacak Karacaahmetteki şehitlikte metfeni mahsusuna naklolunacaktır. Cemiyet aza ve mensuplarının cenaze merasiminde bulunarak son vazifeyi ifa etmeleri rica olunur.

Suriye Başvekili

(Üstyanı birincide)

1936 muahedesi bir projeden başka bir şey değildir.

Ankaradaki müzakereler

Ankara, 18 (A. A.) —Şehrimizde bulunan Fransız askerî heyetiyle bugün dahi Genel Kurmayda müzakerelere devam edilmiştir.

Misafirler öğle ve akşam yemeklerini Ankarapalasta yemişlerdir.

Ankara, 18 (A. A.) — Fransız şark orduları adlî komutanı General C. Huntziger Anadolu Ajansına aşağıdaki beyanatta bulunmuştur

"Ankarada büyük Türk ordusunun Genel Kurmayı ile temasa gelmek ve İskenderun Sancağındaki Fransız — Türk teşrikimesaisi icabından olan teknik mesaili tetkik etmek üzere hükûmetim tarafından tayin edilmiş olduğumdan bilhassa haz duyuyorum.

Cenevre mukarreratı çerçevesi içinde bulunan bu temasa gelme, eminim ki, Fransız — Türk dostluk bağlarını daha ziyade sağlamlaştıracaktır.

Türk ordusundaki arkadaşlarım tarafından en samimî bir hüsnü kabul gördüm. Bu hususta kendilerine çok minnettarım.

Hatay Nahiye Müdürleri

Halka Fransızların Sancaktan asla ayrılmıyacaklarını söylüyorlar

Antakya, 18 (Hususî) — Garo, Sancakta intikal devresi için teşkil edilecek yüksek mahkemede reisin, müddeiumumînin ve azanın Fransız olacağını ve ikinci azalığa da İskenderun müddeiumumîsi Hikmetin tayin edileceğini söylemiştir.

Antakya, 18 (Hususî) — Suveydiye nahiye müdürü başta olmak üzere Hatay nahiye müdürleri, aldıkları direktif mucibince, halka Fransızların Sancaktan asla ayrılmıyacağını telkin etmektedirler. Bundan maksat, Sancak delegesinin intihabat hakkmdaki emirlerini halka muhtelif şekilde korku vererek yerine getirmektir.

Intihabatta için alınan tedbirler

İskenderun, 18 (Hususî) — Garo, intihabatta unsurları biribirlerile anlaşmaktan men için tedbirler almaktadır. Sekiz birincikânunda muhtelif Ermeni zümreleri mümessillerini kabul ederek demiştir ki: "Her şeyden evvel Ermeniler bir kütle haline girmelidirler. Fransa Ermenilerin hâmisidir, hâmisi kalacaktır. Ben sizinle beraberim.,,

Cezirede tahrikât

Halep, 18 (Hususî) — Cezire mıntakasının Fransa himayesinde istiklâli hususunda propaganda faaliyetini bir taraftan fiilî hareketler takip etmektedir. Bu maksatla Arappmarı Fransız istihbarat zabiti, bu mıntakada bulunan Kürd aşiret reislerini bir hafta evvel davet ederek demiştir ki "Fransa hep istedikleriniz için çalışıyor. Buraya çağırmamın sebebi, eli silâh tutar kaç adamınız varsa köylerini ve isimlerini gösterir bir defteri en çok bir haftaya kadar bildirmektir. Bunu kimseye söylemeyin.,,

Bu tenbihattan sonra Cezirenin Suriyeden ayrılması hususunda silâhlı bir surette faaliyete davet edilen aşiret reisleri, eli silâh tutanları yağmağa başlamışlardır. Bu haber Halepte heyecan uyandırmıştır.

Fransız hariciye Nazırı

(Üstyanı birincide)

Bu benim aradığım manevî bir neticeydi. Bu netice tamamiyle hasıl olmuştur. Çekoslovaklarla Fransızlar birbirlerini anlamak için istişarede bulunmak ihtiyacından müstağnidirler. Çünkü, siyasetler arasında daha evvelden teessüs etmiş bir ahenk mevcuttur. „

Amerika

Japonyaya yeni bir nota verdi

Sureti umumiyede zannedildiğine göre Japon imparatoru Japon ordu ve bahriyesinin yüksek şefi sıfatiyle Roosevelt'e taleb edilen teminatı vermedikçe Amerika hükûmeti tatmin edilmiş olmıyacaktır.

Amerikan donanması hazır

Vaşington, 18 (A. A.) — Deniz mahfellerinde Amerikan filosunun hazır bulunduğu tam emniyetle söylenmekte ve Japonya tarafmdan ittihaz edilecek tarzı hareket icap ettirdiği takdirde Büyük Okyanus'taki Amerikan filosunun birkaç saat zarfında her ihtimale karşı koymak üzere kâfi teçhizatla Çin sularına gönderilebileceği ilâve edilmektedir. Böyle bir nümayiş şahsî bir mahiyeti haiz olacaktır. Çünkü İngiltere ile müştereken yapılacak bir hareket bilhassa, cenubî Çinde'ki menfaatları Amerika'nın menfaatlarından ziyade tehdit altına girmiş gibi görünen İngiltere tarafmdan teklif edildiği takdirde, efkârı umumiyenin muhalefetine maruz kalacaktır.

Deniz mahfellerinde söylendiğine göre, Amerikan efkârıumumiyesine Amerikanın İngiliz menfaatları için bir dama taşı gibi kullanıldığı hissinin verilmemesi lâzımdır.

Tokyo, 18 (A. A.) — Hariciye nezareti namına söz söylemeğe salâhiyettar bir zat, Japonya tarafmdan Amerikanın notalarına verilecek olan cevabın henüz hazır olmadığını ve tahkikat henüz bitmediği için bu cevabın ne zaman verileceğini tayin etmenin mümkün olmadığını beyan etmiştir.

Japonya bundan sonra Amerika ile İngiltere tarafmdan ileri sürülen talebler in münakaşayı mucip olmasına rağmen her iki hükûmeti de tamamiyle tatmin edilebilecektir.

Bu zat, tahkikat için Amiral Mitsumami'nin Tokyoya çağrılması muhakkak surette inzibatî bir tedbir alınmakta olduğunu ilâve etmiştir.

Vaşington, 18 (A-A) — Reisicumhurun harbi ilân etmeden evvel reyiâma müracaat etmesini derpiş eden ve Budlev tarafından hazırlanmış olan karar suretini, Roosevelt, "temsilî hükûmetin prensibine muhalif,, olarak tavsif eylemektedir.

Bu karar sureti sankânunda parlâmentoda müzakere edilecektir.

Hariciye nezareti ile matbuat, haricî mesailde reisicumhurun salâhiyetini zayıflatacak ve Amerikanın harbe girmesini çok geciktirecek olan bu karar suretine itiraz etmektedirler.

Bazı kimseler, büyük bir ekseriyet harp lehinde rey verse bile reyiâma müracaat etmek usulünün memleketin birliğine halel getireceğini iddia etmektedirler. Bazı demokrat şefleri ile birçok sulh taraftarları ve dinî cemiyetler karar suretinin kabulünü istemektedirler.

Nevyork, 18 (A. A.) — Nevyork Herald Times gazetesi, Amerika hükümetinin 35.000 ton hacminde iki yeni kruvazör inşasını kabul etmiş olduğunu bildirmektedir. 1938 deniz programı bundan maada 7.500 tonluk iki kruvazörle, 8 torpido muhribi, 6 denizaltı gemisi ve 4 muavin gemi inşasını derpiş etmektedir. 2 kruvazör inşa edilmekte olduğu malûmdur.

Delbos, Çekoslovakya hükûmetine bir muhtıra tevdi ettiği ve bu hükûmetin bilmukabele kendisine bir nota verdiği hakkında dolaşan şayıaları tekzip etmiş ve her iki memleketi bir birine bağlayan kardeşlikten ısrarla bahsederek Çekoslovakyanın Fransanın bir imtidadı gibi olduğunu kaydetmiştir.

Delbos, sözüne devamla şunları söylemiştir:

Milletler Cemiyetine itimat eden ve Milletler Cemiyetinin mümkün olduğu kadar otorite sahibi ve cihanşümul olmasını isteyen iki devlet, kendilerinde mevcut anlaşma zihniyetini ayni zamanda izhar edebilirler.

Bundan sonra söz alan Krofta, Fransiz ve Çekoslovakya noktai nazarlarında ki birliği tebarüz ettirmiştir.

Delbosun Prağdan hareketi Fransa lehinde büyük tezahurata vesile olmuştur.

Otobüs meselesi

(Üstyanı birincide)

Sabur Sami dün saat 11 de müddeiumumiliğe müracaat ederek istidasını tevdi etmiştir.

İstidasında muharrir Ahmet Emin tarafından şahsına karşı hakaret edildiğini iddia etmekte ve hukuku şahsiyesinin teminini ve verilecek kararın gazetelerle ilân edilmesini istemektedir.

Sabur Sami zarar ve ziyanının tazminini mahkemenin takdirine bırakmıştır. Bu dava da matbuat vasıtası ile işlenmiş bir suç olduğu iddia edildiğinden asliye cezalardan birine verilecek ve muhakemesine kısa bir zaman sonra başlanacaktır.

Mülkiye müfettişlerinin tetkikleri

Otobüs meselesi etrafında tahkikat yapmakta olan mülkiye müfettişlerinden bay Seyfi ile Bay Abidin evvelki gün saat yirmi bire kadar belediyede çalıştıkları gibi dün de saat ikiye kadar kendilerine tahsis edilen odada meşgul olmuşlardır.

Dün sabah varidat müdürü Bay Neşeti yanlarına çağırıp otobüs ruhsatiyesi verilirken yapılan muamele etrafında izahat almışlardır.

Müfettişler henüz başka bir kimsenin malûmatına müracaat etmiş değillerdir. Evrak ve dosyalar üzerinde tetkikat yapılmaktadır. Müfettişler münhasıran otobüs işini tetkik edecekler dir.

Bir gazetenin yazdığı gibi belediye nin başka muamelâtı üzerinde tetkikat yapmayacaklardır.

Maarif cemiyeti eşya piyangosu çekildi

Türk Maarif Cemiyeti tarafmdan tertip edilen eşya piyangosu dün Ankarada çekilmiştir. Son rakamları 64, 58, 51 ile nihayetlenen biletler birer lira kazanmışlardır.

İki liradan yukarı ikramiye kazananların listesini veriyoruz. Üç bin liralık büyük mükâfat Samsun mebusu Doktor Bay Saime çıkmıştır.

1227—200 lira, 39274—1000 lira, 340—50 lira, 34637—50 lira, 34637—50 lira, 18922—100 lira, 31676—200 lira, 282—50 lira, 21014—50 lira, 44286—500 lira, 46541—100 lira, 5437—100 lira,50374—100 lira, 2055—50 lira,13261—50 lira, 49347—100 lira,49062—50 lira, 4252—50 lira, 38430—50 lira, 19583—50 lira, 19583—100 lira, 31126—50 lira, 30739—100 lira,13856—100 lira, 14799—50 lira, 36208—100 lira, 16658—500 lira, 24585—3000 lira, 41431—50 lira, 39553—50 lira, 50675—100 lira, 4820—50 lira, 51749—50 lira, 51506—200 lira, 20010—100 lira, 16042—50 lira, 1026—50 lira, 50749—100 lira, 58682—100 lira, 18412—50 lira, 24892—*Bin* lira, 30863—50 lira, 32783—50 lira, 50 lira, 44054—50 lira, 39782—100 lira kazanmışlardır.

Mektebe yazdırmak için

Çocuklarının yaşlarını büyültmek isteyenler

Ankara, 18 (Telefonla) — Bazı çocuk velilerinin çocuklarının nüfus hüviyet cüzdanlarında yazılı yaşlarının hakikî yaşlarından küçük olduğundan tashihi için mahkemeye müracaat ettiklerini ileri sürerek çocuklarını ilk mekteplere kaydettikleri ve sonra muamelesini takip etmedikleri görülmüştür.

Bu yüzden br takım güçlükler çıktığını gözönüne alan kültür bakanlığı bu işi kültür kuruluna havale etmiştir.

Kültür kurulu bu işi tetkik etmiş ve şu kararı vermiştir:

1 — Nüfus hüviyet cüzdanlarında yaşları küçük yazılmış ve ilk mektep lere girebilmek üzere yaşlarının düzeltilmesi için alâkalı mahkemeye müracaat edilmiş olan çocukların yaşlarının düzeltilmesi hakkında mahkemece karar verilmeden önce bu gibi çocuklar mektebe alınmayacaktır.

Yaşlarının düzeltilmesi için mahkemeye müracaat ettiklerine dair oldukları vesika üzerine evvelce mekteplere kaydedilmiş olan talebeden henüz yaşlarının düzeldiğine dair mahkeme kararı almamış olanların velilerine mektep idarelerince dört ay mühlet verilecektir. Bu müddet içinde yaşlarının düzeldiğine dair mahkemeden karar almamış veyahut çıkan karara göre mektebe girecek yaşta olmadıkları anlaşılmış olan çocukların mekteple alâkalarının kesileceği kendilerine tebliğ edilecektir.

Hariciyede

Nakil ve tayinler

Ankara, 18 (Telefonla) — Hariciye vekâleti memurları arasında şu nakil ve tayinler yapılmıştır.

Merkez memurlarından Basri Rıza Varşova büyük elçiliği müsteşarlığına Kadri Rıza Brüksel elçiliği müsteşarlığına, Muzaffer Kâmil Bayur; Tiran elçiliği başkâtipliğine, Sadullah Gören maslahatgüzarlık umurunu tedvir eylemek üzere Cidde elçiliği başkâtipliğine, Şakir Emin Bengutaş; Moskova büyük elçiliği kâtipliğine, Şemsettin Mardin Belgrad elçiliği kâtipliğine, Salih Behçet Sanuray Nevyork baş konsolosluğu muavin konsolosluğuna, Nejat Ağa Marsilya baş konsolosluğu kançılarlığına, Kâzım Akman Selânik konsolosluğuna, Kâzım Akman Selânik konsolosdır.

Dışardaki nakiller:

İskenderun konsolosu Necati Menemencioğlu Şam konsolosluğuna, Şam konsolosu Fethi Denli İskenderun konsolosluğuna, İskenderun konsolosluğu kançıları Haydar İskender Şam konsolosluğu kançılarlığına Şam konsolosu kançıları Cemal Kâzım Kars İskenderun konsolosluğu kançılarlığına;

Merkeze nakiller:

Cidde maslahatgüzarı Muhittin Raşit Palsay, Varşova büyük elçiliği müsteşarı Zeki Nebil Ertok, Belgrad elçiliği kâtibi İsmail Uşaklı, Nevyork başkonsolosluğu muavin konsolosu Saffet Öner, Selânik konsolosluğu kançıları Arif Ortaç,.

Bugün SAKARYA Sinemasında

Herkesin görmesi lâzımgelen bir film:

ÇALIKUŞU

HENRY BATAİLLE'in meşhur romanı ve HUGUETTE DUFLOS — JEAN PİERRE AUMONT'un emsalsiz temsilleri. Muhteşem bir film. Ebedî ve ihtiraslı bir mevzu. ilâveten: PARAMOUNT JURNAL. Fransa - İtayla Futbol maçı

Bugün SARAY Sinemasında

2 büyük film birden, istifade ediniz.

SESSUE HAYAKAWA

Şark ve Garp arasında bir aşk münazaasını tasvir eden

JAPON GÜLÜ

Güzel ve zengin filminde

Hakikatler filmi.. Gizli ihtiraslar üzerindeki açılan perde..

CEZAYIR Batakhaneleri

Jean Gabin ve Mireille Balin tarafından büyük film.

Komple seanslar: 2 — 5 ve 8 de

Bugün MELEK sinemasında

ANNA BELLA ve HENRY FONDA

tarafmdan şahane bir surette yaratılan Baştan aşağı tabiî renkli nefis bir aşk ve güzellik şaheseri olan

Çingene prenses

Fransızca sözlü

Bu filmin heyecanlı bir sahnesi Londranın meşhur Derby at yarışlarında filme alınmıştır.

Ayrıca: Paramount dünya haberleri FRANSA - İTALYA futbol maçı 1 - 4, 15 - 6,30 ve 9 da

Bugün iPEK sinemasında

MÜDHİŞ ve MUAZZAM BİR FİLM BAŞLADI, BAŞTAN AŞAĞI OLDUĞU RENKLERDE

Kan Davası

Baş rollerde: SILVIA SIDNEY

Fransızca sözlü

FRED MAC MURRAY HENRY FONDA

AŞK — KİN — İHTİRAS ve İNTİKAM ŞAHESERİ

KÜÇÜK, BÜYÜK HERKESİN GÖRMESİ LAZIMGELEN bir FİLM

Bugün saat 1 de talebe matinesi

Kan Kuyusu

Yedikule zindanlarında BİR KRAL

Yazan: **Niyazi Ahmet** Sayı: 4

Simon, ilk iş olarak dahilî vaziyeti eltmeği düşündü. Krallara murah lar gönderdi. Fakat onlar, kararı mişlerdi. Kârtli krallığını ortadan dıracaklardı.

Kahet kralı Aleksandr, ilk hücumu arak Simonu müthiş surette mağ etti. Fedakâr kral, bütün tedbirle rağmen muvaffak olamamış, dini güç kurtarmıştı.

Fakat bu da tam bir kurtuluş de di. Simon, bu sefer yeniçerilerin e düştü.

Yeniçeri ağası Simonun Kartli kra ldığını öğrenince inanmadı.

— Bu krala benzemiyor, dedi. Gür nda biz böyle çok krallar gör

Simon:

— Doğru dedi. Ben kral değilim. kili krallığı bir türlü yapmak na olmadı. Bir defa değil, birçok de ertübe ettim. Artık anladım ki, rcistan hiçbir vakit istediğim gibi nayacak. Onun için beni istediği yere gönderiniz. Buralardan ne dar uzaklaşırsam o kadar çok mem n olurum. Memleketin dertlerini yamayacağım bir yere götürün be

Gürcistan seferinden dönen ordu rumda kışlamıştı. Simon mev tu. Yanında hiç kimsesi yoktu. ün günleri düşünce ile geçiyor, len yemeği yiyor, kimseye bir şey lemiyordu.

O seneler, sık sık Gürcistan sefer yapıldığı için ordu içinde Kafkas a yaşamış birçok kimseler karış r. Gürcü lisanını bilen pek çoktu. niçeri ağası tercümanla beraber nun karşısına alır. Onun hikâye ni dinlemek ister. Kralken başına lerin nasıl geldiğini söylemesi ederdi.

Simon, karşısındakinin zevkli bir ye dinlemesi için ıstıraplarını deş istemez. Daima kısa kısa cevap verdi.

Bir gün yeniçeri Simona fena hal sinirlendi. Derhal hazırlık yaptıra Simonu İstanbula gönderdi.. Si on en büyük düşman olarak gösteri yor, birçok zararlar vermek ister n elde edildiği ilâve ediliyordu.

II

Simonu İstanbul da iyi karşılamadı. Onu derhal Yedikuleye attılar. Yedikule, genç Gürcistan kralını bulgamadı. Senelerce Alamut kale de çektiği ıstıraplar onu bu hayata ıtırmıştır. Hatta Yedikule zindan ona daha iyi geldi. Burada dert ni, kederlerini dindirebilecek, yur nun hasretini çekerek günlerini sa caktır.

Yalnız Simon Yedikulede Türkçe renmeğe heveslendi. Kendisini sev diği ihtiyar bekçi Murad ağa ona bakıyor. Türkçe öğretiyordu. (1) Simon kendi kendine şöyle düşünü dü:

— Artık hiçbir ümidim kalmadı. leketim benden çok uzak.. Ora olan biten hiçbir şeyi duymayaca ve bir gün onlar da beni unuta lar. Sanki şimdi unutmuş değil mi ler. Beni çoktan öldü biliyorlar.. Genç kral böyle düşünürken Ala kalesini, orada geçen seneleri, ra kendisini kurtarmak istiyen güzel Maryayı düşündü.

Marya, hakikaten güzel ve cesur kızdı. O vakit onunla kaçsa idi belki daha iyi giderdi. Hem kaç nakla kendisi için büyük fedakârlar yapan Maryayı da mahzun et ti.

Simon, böyle düşünürken, zihni ona, Maryaya takılıyor ve sebe tahlil edemediği bir hisle içinin inin tatlı tatlı çarptığını anlıyor

Bir gün kendi kendine kızdı. Sinir di:

— Ben bu kızı niçin bu kadar dü yorum.. dedi.

Fakat hayır.. Böyle dedikçe hatır ladıkça iç çekti. Maryanın alini unutamaz oldu.

Bir taraftan Türkçe öğrenirken bir taraftan Gürcüce şiirler yazmağa başladı. Şiirleri memleketten bahsederek başlıyor. Fakat muhakkak ya ortasında veya sonunda ondan, Maryadan bahsediyordu.

"Güzel yurdum, senin için kanımı akıtamadım.

"Senin temiz havalarını da ciğerlerime çekemiyorum.

"Senden uzak kaldım. O halde niçin yaşıyorum. Değil mi? Evet, bu "nu ben de kendime soruyorum. "Ben niçin yaşıyorum?.. Kimse cevap "vermiyor. Yalnız bir ses kulağımda, "içimde ihtizaz ediyor. O sesi ben, senelerce evvel duymuştum. Bana "sen "yaşayacaksın!„ demişti. Milletim şimdi benden uzaktır. Ben milletimin uzağında. Beni kim düşünüyor diye iç çekerken onu hatırlıyorum. O vakit anlıyorum ki, ben de onu düşünüyorum.„

YEDİKULEDE BABA OĞUL

Simon, Amenas kulesinde ihtiyar bekçi Murad ağa ile son derece ahbap olmuştu. Murad ağa, hemen hemen bütün günlerini Simonla beraber geçirir. Onunla saatlerce konuşurdu. İhtiyar bekçi de Kafkasyalı idi. Bir akında Ahısha da Türk ordusuna iltihak etmiş, İstanbula gelmişti, gelirken on yaşında bir de çocuğunu getirmişti.

Başka kimsesi yoktu. Murad ağa İstanbulda birçok işlere girdi. Fakat hiçbirinde muvaffak olamadı. Bir aralık Ayasofya camii hademeliğine girerek çalıştı. Kazandığı para ile oğlu Ömere bir sanat bileziği takmak istedi. Onu birçok yerlere çıraklığa verdi. Avuç dolusu para da harcadı:

— Artık ihtiyarlıyorum. Elim ayağım tutmaz olunca onun mürüvetini görürüm.. diyordu.

Ömer ise hiç o taraflarda olmuyor, babasının verdiği paraları, edindiği arkadaşları ile yiyor, Tahtakalede yapılan eğlencelere iştirak ederek günlerce ne işine, ne de babasına uğruyordu.

Murad ağanın bunlardan haberi yoktu. "Oğlum çalışıyor, iş adamı oluyor,, diye umuyor, onu görmediği günler bu suretle teselli buluyordu.

Ömer, bir gün başını afyonla tütsüledikten sonra şehirde kol gezen yeniçerilerden birile karşılaşarak küfür etti. Kendisini yakalamak isteyince de belinde taşıdığı uzun bıçağını çekerek karnına sapladı.

Yeniçerinin:

— Aman, yandım.. diye bağırması üzerine Ömerin yakayı ele vermesi bir oldu.

Nasıl oldu ise oldu. Ömer bir tesadüf eseri kendisini o gece ölümden kurtardı. Fakat ikinci gün de Yedikuleyi boyladı.

İşte Murad ağa oğlunun akibetini neden sonra öğrendi. Zavallı baba ne yapacağını şaşırdı. O Ömerinden ne mesut günler bekliyordu. Halbuki ihtiyarlığında tamamile kimsesiz kalmıştı.

Murad ağa Ömerini çok seviyordu:

— Hiç olmazsa oğlum gözümün önünde olsa.. Onu görüp teselli bulsam.. diyordu.

Becerikli Murad ağa, oğlunun bulunduğu yeri öğrendikten sonra Kafkas seferine iştirak etmiş tanıdığı paşaları buldu. Onlara işsiz, güçsüz ve kimsesiz kaldığını da yana yakıla anlatarak Yedikulede kendisine bir iş verilmesi için iltimaslarını rica etti.

Murad ağa, yaşlı olmasına rağmen iri yarı. Pos bıyıklı, sert bakışlı ve yakışıklı bir adamdı. Konuştuğu her kese kendini sevdirir ve saydırırdı. İşini kolayca yaptı. Bir gün oğlunun hapsedilmiş olduğu kulenin yeniçeriliğini aldı.

Ogün, Murad ağa için bir bayramdı. Sanki dünyaya yeniden gelmişti. Yedikuleye yirmi yaşında bir delikanlı gibi ve kalbi helecanla çarparak gitti.

(Arkası yarın)

(1) Naima tarihi, Simondan bahsederken onun yazmış olduğu bazı manzumelerden misaller verir.

Silâhlanmak için...

Günde on milyon lira harcanıyor

Bu masraf beş sene evvelkine nazaran yüzde elli derecesinde yüksektir!

Bu hesabı yapan Milletler Cemiyetidir: 1937 yılı içinde bütün dünya silahlanma için, harpten evvelki krymeti ile 7 milyar 100 milyon altın dolar harcamış; yani 355 milyar frank 30 milyar Türk lirası kadar).

Bu hesapla, bir günde bir milyar frank "on milyon lira kadar" düşüyor demek...

Bu rakam bir rekor teşkil ediyor. 1935 senesinde askerî masraflar 5 milyar 600 milyon altın dolar idi, 1932 de ise 4 milyar 300 milyon. Beş sene içinde bu masraf yüzde elli artmış bulunuyor.

Diğer taraftan İngiltere sanayi birliğinin bir istatistiğinde Avrupadaki beş büyük devletin silâhlanma masrafları, şu suretle gösteriliyor:

	1931 de	1935 de	
Fransa	139	143	(mil. İn. L.)
İngiltere	89.8	169.2	„ „
İtalya	54,4	174,2	„ „
Almanya	49,4	520	„ „
Rusya	56,2	593	„ „

Eski maliye nazırı B. P. Reynaud "Reno" bir makalesinde diyor ki:

"Bütün dünya memleketlerinin birkaç senedenberi silâhlanmaya ne kadar para ayırdıklarını daima tekrar etmişimdir. Yine daima söylerim ki, Fransa bu silâh yarışında geri kalmıştır.„

Yukardaki rakamlar bu iddiaya pek güzel bir şekilde hak veriyor. Fransanın millî müdafaa bütçesi bugün, İtalyada dahil oldugu halde bütün Avrupa devletleri arasında en zayıfıdır.

Esasen İtalya geçen sene silâhlanmaya İngiltereden daha fazla para harcamıştır. Fakat, İnigltere bu geri kalmadan sonra harekete gelerek, pek tehlikeli bir şekilde geri kalmamak için, bu sene fevkalâde bir bütce yaptı. Beş senede 250 milyar harcayacak.

Almanya ile Rusyaya gelince, bu iki memleket ordularına Fransanın dört beş misli masraf ediyorlar.

Bazı memleketlerde silâhlanma bütün sanayiin yüzde altmışını işgal ediyor. Yani, üç işçi varsa ikisi harp hazırlığı için çalışıyor.

Daha 1936 da, Almanyadaki bir seyahattan gelen H. Laport şöyle yazıyordu:

"İyi malûmat aldımsa —aldım zannediyorum— bugün Almanyadaki 15 milyon işçinin yüzde altmışı silâhlanma işi ile meşgul .„

İngiliz senayi birliğinin verdiği rakamlar da bu Fransız görüşünü teyit ediyor.

Böyle feci bir vaziyet mütemadiyen devam edebilir mi? Esasen, bu kadar pahalıya mal olan ve çabucak eskiyen tayyare ve topları milletler kullanmakta acele etmezler mi?

"Olur ki, yeni silâhlara sahip olmak için kanlarını akıtan fakir milletler bu silâhları modası geçmeden kullanmaya heves ederler. Zira, bilirler ki eskirse bir daha yenisini alamıyacaklar.„

Bu noktaya işaret eden, B. Mussolininin naşiriefkârı "Popolo d'İtalia„ gazetesidir.

Bugün gergin bir vaziyete giren yalnız bütçeler değil; ruhlar da gerginleşmiştir. Herkes milyarlarla oynayor. Ayni zamanda milletlerin sinirleri ve arzuları ile de oynayor ve buna muvazi bir vaziyette, bazı memleketlerde tam bir harp ruhu yaratılaran, vicdanlar seferber hale konmağa çalışılıyor.

Oyun tehlikeli. Bu oyunda hem oynayanlara, hem karşısındakilere tehlike var. Zira, bugünkü harbin tahrip kabiliyeti karşısında hangi millet vardır ki, galip geldiği takdirde bile, zaferinden sonra yaşayacağı iddia edilebilir?

Tehlikenin bu kadar geniş olması sulh lehinde büyük bir nimettir. Kim hiddetle ayağa kalkıyorsa bu tehlike ona ihtiyat tavsiye ediyor. Sulhcü milletlerin gayreti de bundan ötesini temin edecek. —**A. L. Jön (Entranzijan)**

Zahire tüccarını ölümle tehdit edenler yakalandı

Emniyet ikinci şube memurları zengin bir zahire tüccarını ölümle tehdit eden üç genci yaklayıp adliyeye vermişlerdir.

Hâdiseyi anlatalım:

Beyoğlunda Şehit Muhtar bey cad. desinde oturan zahire tüccarlarından Yorgi Sarid'is perşembe günü postadan bir mektup almış, açıp okuyunca büyük bir heyecana kapılmıştır.

Kurşun kalemle çizgili bir kâğıt üzerinde şu yazılar bulunmaktaydı:

"Yorgi! Cuma günü sabahleyin Şişlide mezarlık arasında göstereceğimiz yere 1500 lira getirip bırakacaksın. Bu işten ne karının ve ne de çocuklarının ve ne de zabıtanın haberi olmayacaktır. Eğer bu parayı getirmezsen sevgili oğlun Dimitriyi şimdiden ölmüş bil!

Bir daha söyliyoruz: Eğer polise baş vurursan kendin için de Şişli mezarlığında bir yer daha açılacak!„

Zahire tüccarı mektubu alınca doğruca zabıtay akoşmuş, mektubu vermiştir.

Zabıtanın sıkı bir surette devam eden tahkikatı neticesinde bu mektubu gönderenlerin 17 - 18 yaşında üç çocuk olduğu anlaşılmış, üçü de dün sabah tutulmuştur.

Bu çicuklar, Taksimde Karanlık sokakta 23 numaralı apartımanda oturan Lâmbek oğlu Andri, Hamalbaşında Kurdelâcı sokağında Aleksandrı apartımanda oturan Dimitri oğlu Tanaş Lombardo ve ayni sokakta 20 numaralı evde oturan Dimitri Lorenzodur.

Her üç çocuk suçlarını tamamen itiraf etmişler, alacakları para ile ticaret yapacaklarını söylemişlerdir.

Bundan başka bir adam da eski karısını ölümle tehdit etmiştir.

Şişlide Gazi Halâskâr caddesinde 326 sayılı evde oturan Fatma köprü üzerinden geçerken uzun bir zamandan beri ayrı yaşadığı kocası Haydar önünü kesmiş ölümle tehdit ettiği gibi yirmi yaşındaki oğlu Ferhadı da yere itirek yaralanmasına sebebiyet vermiştir.

Haydar yakalanmıştır.

Elçiler Ankaradan geliyor

Noel yortusu ve yılbaşının yaklaşması dolayısile Ankarada bulunan elçilerden bir kısmı tatil müddetini geçirmek üzere İstanbula gelmektedirler.

Sekizinci tutum haftası dün bitti

Vitrin süsleme müsabakasında kaznanlaar tesbit edildi

8 inci yerli mallar ve tutum haftası dün akşam bitmiştir.

Hafta münasebetile açılmış olan vitrin müsabakasına iştirak etmiş olan mağazalardan derece kazanacakları seçmek üzere toplanmış olan jüri heyeti evvelki akşam geç vakte kadar vitrinleri dolaşarak herbiri için bir numara vermiştir.

Dün bu numaralar tasnif edilmiş, derece alanlar bir liste halinde hazırlanmıştır.

Müsabakada derece kazanan müesseseler şunlardır:

İstanbul mıntakasında: Birinci Hasan Pertev, ikinci İpekiş, üçüncü Hasan Hüseyin mahdumları, dördüncü, yünipek, beşinci, Orozdibak, 6 mcı yerli mallar, 7 inci Karako, sekizinci Şişman Yankodur.

Beyoğlu mıntakasında: Birinci İmren, 2 inci yerli mallar, 3 üncü Coşkun 4 üncü Karako, 5 inci Jorj Dayola müesseselerinin vitrinleridir.

Kadıköy mıntakasında: 1 inci Asadur, 2 ci Ali Müstecabi, 3 üncü Türk kardeş bakkaliyesi, 4üncü lüks freci, 5 inci yerli mallar, 6 mcı Jorj terzi, 7 inci Sebat yorgancıdır.

Bu müsabakada birinciliği kazananlara altın, ikinciliği kazananlara gümüş madalye, derece alan mütebaki vitrin sahiplerine birer diploma verilecektir.

Hediyeler, İstanbul mıntakasında kazananlara Eminönü Halkevinde, Beyoğlu mıntakasında kazananlara Beyoğlu Halkevinde, Kadıköy mıntakasında kazananlara da Kadıköy Halkevinde ulusal ekonomi artırma kurumu tarafından merasimle sahiplerine verilecektir.

Galatasaray-Demirspor maçı

Taksim stadında dün Galatasaray B takımı ile Demirspor takımı arasında saat 13 te yapılan maç 1 - 0 Demirsporun galibiyetiyle bitmiştir.

Eminönü Halkevi müsabakaları

Gayrifedere kulüpler arasında Eminönü Halkevinin tertip ettiği lik maçları bugün Bakırköy İstiklâl sahasında İstiklâl - Demirspor arasında yapılacaktır.

Beyoğlu Halkevinde musiki dersleri

Beyoğlu Halkevinden:

İkinci devre koro dersleri başlamıştır. Dersler çarşamba ve perşembe günleri saat 17.30 - 19 arasındadır.

Kayıt muameleri kapanmak üzeredir. Arzu edenlerin acele evimize müracaatları mercudur.

Fransız Hariciye Nazırına karşı suikast yapılacaktı

Öğrenildiğine göre, Fransız hariciye nazırı Delbos, Belgraddan Çekoslovakyaya geçerken Çekoslovak zabıtası Bratislav şehrinde 200 kişiyi tevkif etmiştir.

Bu şehir Fransız hariciye nazırının Prağa gelirken ilk uğrayacağı yerdi. Prağa gelirken ilk uğrayacağı yerdi.

Evvelce de yazıldığı gibi, kendisine karşı bir suikast plânı keşfedilmiş olduğundan bu fevkalâde ihtiyat tedbirinin alınmasına lüzum hissedilmiştir.

(Daily Expres)

Kaçırılan; öldürüldü mü, sağ mı ?!

Kaybolan General!?

Paristeki "Beyaz Rus Askerî Teşkilâtı,, reisi Millerin izi üzerinde.....

Yazan: Alfred Gerigk — Tefrika numarası: 9

"Kasti o; kaçtı!,,

"Polise gideiim!,, denilince; beti, benzi atan general....

Pariste "ROVS,, binasında 22 eylûl 937 gecesi. General Millerin mektubu açılıp okunduktan sonra, onun giderken bıraktığı mektupta yazılanlardan, gecikmesinde ve belki de büsbütün gelemiyecek vaziyete getirilmesinde general Skoblinin başlıca bir rol oynadığı kanaati hasıl olarak, kendisi gece miralay Mazilef tarafından "Paks,, otelindeki yatağından kaldırılmış ve otomobille bu binaya getirilmiştir. Amiral Kedorf, general Kussonski, ve Skoblin, şimdi bir odadalar. Skoblin, "Ben hiçbir şey bilmiyorum!,, diye inkârda ısrar edince, kendisini daha fazla zaptedemiyen amiral Kedrof, "ya buna ne dersiniz?,, diyerek, Millerin bırakmış olduğu mektubu masa üzerinden Skobline uzatıyor..

Skoblin, pusulaya bakıp, general Millerin kendi elile yazdığı satırları süratle gözden geçiriyor ve sonra tekrar başını sallıyor:

— Bu, vakıa mutabık değil! Her halde benim bu işe dair hiçbir bildiğim yok! Burada yazılan zamanda ben karımla kahvaltı ettim. "Serdeçni,, şekerlemecisinde.. Ve sonra da ikimiz beraber terzideydik!

Amiral Kedrof, yerinden kalkıyor:

— Biz meseleye evvelâ sizinle yalnızca vuzuh vermek istiyorduk, general Skoblin! Fakat şimdi yapacak başka bir şey kalmadı; artık polise gidelim. Siz de beraber!

Kedrof ve general Kussonski, her ikisi de, bu sözler üzerine Skoblinin beti, benzi attığını farkediyorlar, Fakat sesi, hemen gene, sakin ve kendisine hâkim tonlu aksediyor:

— Siz eğer böyle istiyorsanız, ben memnuniyetle hazırım! Bütün bunlar bana dehşetli bir suitefehhüm gibi geliyor!

Skoblin, arkasına dönüyor ve iş odasının kapısına doğru yürüyor.

General Kussonski, amiral Kedrofun kulağına fısıldıyor:

— Elimizde vesika bulunduğunu herhalde beklemiyordu.

Kedrof da, aynı tarzda, hafif sesle şöyle söyledi:

— İhtimal Millere, susacağına dair namusu üzerine söz verdirmiştir.

Bu arada, Skoblin koridora çıkmıştır. Orada miralay Mazilefle madam Kedrofun beklediklerini görüyor, fakat sakin bir halde, onların önünden geçip gidiyor; bu sırada içeriden, iş odasından general Kussonski daha bir dosya ile paltosunu alıyor ve sonra amiral Kedrofun peşisıra koridora ayak basıyor.

Kedrof, miralay Mazilefe soruyor:

— Skoblin önden mi gitti?

— Evet, henüz merdiveni iniyor!

Kussonski, şöyle diyor:

— Çabuk arkasından!

Üçü birden karanlık basamakları dörder, dörder atlayarak aşağıya inip, binanın kapısını hızla açıyorlar. Sokakta hiç kimse yok!

Amiral Kedrof, bağırıyor:

— Kaçtı!

— Fakat bu olamaz!

Miralay Mazilef, biraz muğber bir tavırla böyle diyor ve Kolize sokağı boyunca, en yakın köşe başına kadar, birkaç adım aşağıya doğru koşuyor..

—Kaçtı o; şu 2 dakikacık içerisinde kaçtı!

Mazilef, arkasından tekrar Kedrofun sesini duyuyor. Geriye dönüyor; çünkü yan sokakta da, hiç kimse gözlerine ilişmiyor!

Miralay, gecenin sükûnu içerisinde:

— Bari artık, diye bağırıyor; meselenin ne olduğunu bana da anlatınız. O neden kaçsın?

— Hakkımız var, miralay!

Ve Kedrof, cebinden Millerin mektubunu çıkarıyor. Mazilef bu mektubu bir sokak fenerinin ışığında okuyor.

Hepsi de esas itibarile şöyle, şimdi Mazilefin söylediği gibi, düşünüyorlar:

— Haddi zatinde bu, insana imkânsız gibi geliyor! Hele Skoblin, Kornilof alayının ilk ve birinci sınıf muhariplerinden biri böyle bir şey yapsın! Belki de karısına malûmat vermek için, acele oteline gitmiştir!

— Fakat ne de olsa, biz şimdi poriz; olur, ki dönüp geliyor!

— Birkaç dakika daha bekliyebiliriz; olur, ki dönüp geliyor!

— Süratle bir kere daha "Paks,, oteline gidip, kendisinin orada olup olmadığına da bakabilirdik!

Bir otomobile binerek, bir kere de hep birlikte, küçük ve karanlık misafirhaneye yollandılar. Yalnız miralay Mazilef yukarıya çıktı. O, artık yolu ve yeri biliyor. 2 numaralı odanın kapısına devamlı surette vurdu. Kapı kilitli değildi. Aralıktan odaya bir adım attı. Lâmba, alevlendi. Sahaya göz gezdirdi.

Pleviçkaya, yarı giyinmiş, geceliğe bürünmüş olarak, şezlong üstüne uzanmıştır. Skoblin, yoktu. Karısı, Mazilefe şaşırmış bir halde, gözlerini çeviriyor

Miralay, sesleniyor:

— Kocanız nerede?

Madam Skoblin, hıçkırıklarla boşanıyor:

— Ne oluyor? Onu ne ile itham ediyorsunuz? Ona karşı da çok şiddetli davranmadınız ya? Onu incitmediniz ya? Belki de kendisini fazla hırpaladığınız için, kendisine bir şey yapmıştır!

Mazilef, hiç ağız açmadan ona bakıyor.

Pleviçkayanın yüzünden göz yaşı damlaları yuvarlanıyor. Haykırıyor:

— Siz onu sürükleyip götürünüz; götürdüğünüz gibi gene bana getirmelisiniz!

Miralay Mazilef, hiç cevap veremiyor. Arkasından kapıyı kapıyor ve dışarıdan da, odadaki kadının sesine dışarıdan da, odadaki kadının sesini vam ettiğini işitiyor.

Aşağıda, tekrar otomobile binince, bekliyenlere şöyle diyor:

— Pleviçkaya hiçbir şey bilmiyor; öteki de yukarıda değil!

(Arkası var)

Kız enstitülerine stajyer öğretmen alınacak

Kız enstitüleri ile Akşam sanat okullarına moda dersleri için ücretli stajyer öğretmen alınacaktır. Bu imtihana kız enstitüsü mezunları ve yaşları yirmi yaşından küçük olmayanlar girecektir.

İmtihanlar İstanbul Akşam kız sanat okulunda ayın 29 uncu günü yapılacaktır.

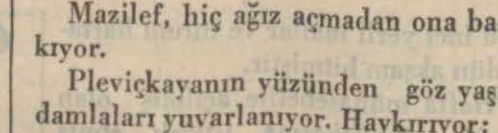

Limanda

BUGÜN KALKACAK VAPURUAR

Saat	*Vapurun adı*	*Gittiği yol*
8.30	Bursa	Mudanya
9.30	Kocaeli	İzmit
9	Tayyar	İmroz
20.30	İzmir	İzmir
12	Ankara	Karadeniz

GELECEK VAPURLAR

12	Tari	Karadeniz
8	Kemal	Ayvalık

BORSA

17 - 12 - 937

Hizalarında yıldız işaretli olanlar, üzerinde muamele görenlerdir. Rakamlar saat 12 de kapanış satış fiyatlarıdır.

PARALAR

* Sterlin	628 50	Pezeta	—
* Dolar	125 —	* Mark	29 50
* Frank	88	* Zloti	22. —
* Liret	108	* Pengo	25. —
* Belçika Fr.	84	* Ley	14 —
* Drahmi	23.	* Dinar	52. —
* Isviçre Fr.	580.	Yen	—
* Leva	23	* Kron Isveç	32 —
* Florin	70.	* Altın	1075 —
* Kron Çek.	82.	* Banknot	270
Şilin Avus	23		

ÇEKLER

* Londra	625.—	* Viyana	4,2288
* Nevyork	0,7997	* Madrid	13,70
* Paris	23 6045	* Berlin	1,9862
* Milano	15,20	* Varşova	4,2260
* Brüksel	4.7040	* Budapeşte	4,0255
* Atina	87 41	* Bükreş	106 8910
* Cenevre	3,4565	* Belgrad	34,5750
* Sofya	64 —	* Yokohama	2,7570
* Amsterdam	1.4375	* Moskova	23,6025
* Prag	22,7488	* Stokholm	3,1038

ESHAM

İş Bankası	9 80	Şir. Hayrty	—
Anadolu	2520	Çimento	9 60
Reji	1 60	Merkez Bank	96

stikrazlar — Tahviller

* 1933 T.Bor I	—	Elektrik	—
* * * II	14 625	Tramvay	—
* * * III	14575	Rıhtım	—
* * * III	1350	* Anadolu I	40 15
* Ergani İstik	95 75	Anadolu II	40 15
S. Erzurum	10,25	Anadolu III	39 15
* Istik.Dahili	95	Mümessil A	94.

TEPEBAŞI DRAM KISMI

saat 20,30 da

TURANDOT

Masal 5 perde.

Yazan Karlo Gozzi

Türkçesi: Sait Ali.

FRANSIZ TİYATROSUNDA OPERET KISMI

Saat 20,30 da

BİLMECE

Komedi 3 perde

Türkçesi: A. H. Akdemir.

Yazan G. D. A. Birabeau

ERTUĞRUL SADİ TEK TİYATROSU

KADIKÖY (Süreyya Sinemasında yarın gece

BRAVO REJİSÖR

Meşhur vodvil 2 perde 1 tablo

(GÖLGE) piyes 1 perde.

* * *

ŞEHZADEBAŞI TURAN TİYATROSU

Bu gece saat 20,30 da Sanatkâr Naşid ve arkadaşları okuyucu küçük Semiha ve Mişel yetesi.

Gündüz Kayseri gülleri. Vodvil 3 perde. Gece: Cici teyze vodvil 3 perde.

Kız orta okulunda müsamere

Firuzağa okulunda müsamere

Tutum haftasının dün son günü olmak münasebetile İstanbul kız orta okulu bir müsamere vermiştir.

Müsamereye talebe velileri birçok öğretmenler iştirak etmiştir.

İstiklâl marşından sonra, okul direktörü ekonomi ve tutum mevzuu etrafında bir söylev vermiş, daha sonra (beş yıllık sanayi plânı) mevzulu piyesler temsil edilmiş, muhtelif rondlar yapılmıştır.

Müsamere çok güzel ve geç vakte kadar devam etmiştir.

Bilgi Matbaası

Ankara caddesinde 34 numarada Bilgi matbaası sahibi Bay Ulvi Olgaçtan dün şu mektubu aldık:

Yeni açtığım Birlik matbaasını bir çok kimselerin müracaatinden anlaşıldığına göre müşterek bir yer telâkki etmişler. Ben teklik manasına bu ismi koyduğum halde herkes beraberlik manasına aldı. Bunun için ismini değiştirdim. Müstakil olduğunu anlatmak ve yalnız bana ait olduğunu bildirmek için ismini (Bilgi Matbaası) koydum.

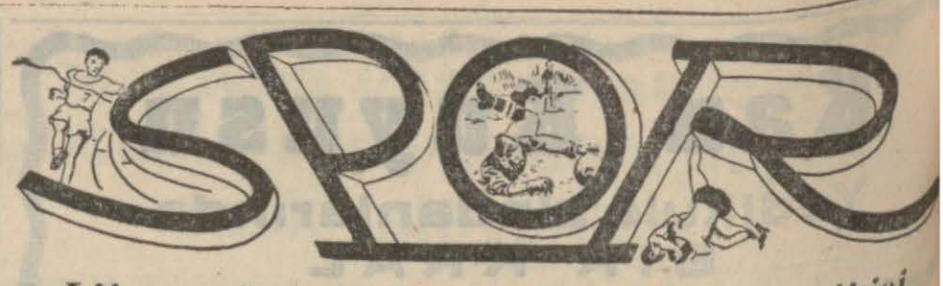

Lik maçlarının en mühimlerinden ikisi bu hafta yapılıyor

Taksimde G. Saray' Güneş, Kadıköyde Fenerbahçe - Vefa

Bu pazar, lik maçlarının yine en mühim karşılaşmaları şehrimizin iki stadında yapılacak.

Bunlardan biri Taksim stadında Galatasarayla Güneş, diğeri de Kadıköy sahasında Fenerbahçe ile Vefa arasında olacaktır.

Millî kümeye girecek takımları - aşağı yukarı - belli edecek olan bu pazarki müsabakaların ne netice verebileceklerini biz şöyle düşünüyoruz:

GALATASARAY - GÜNEŞ

Aynı klübün eski azaları ve aynı takımda beraberce oynamış arkadaşlar arasında bugünkü büyük rekabet yüzünden millî kümeye girmek işinden daha ziyade ehemmiyetli olan Galatasaray - Güneş müsabakası Feridun Kılıcın hakemliği ile Taksim stadında yapılacaktır.

Bu maçta takımlar mukayese edilecek olursa gerek fert ve gerekse takım itibarile Güneşlilerin ağır bastıkları görülür. Kalecileri ve müdafileri çok sağlam olan Güneşliler fırsatçı muhacimlere de maliktirler.

Buna mukabil Galatasaray hücum hattında; Necdet, Haşim, Bülend ve Danyal gibi birinci sınıf futbolcular vardır. Sarı kırmızılılar şimdiye kadar yaptıkları müsabakalarda bir hayli gol atmalarına rağmen muavin hatlarının zayıflığı yüzünden her maçta gol yemişlerdir ki bu da müdafaalarının bozuk olduğunu gösterir.

Galatasarayın yarınki müsabakadan galip olarak çıkabilmesi muhacimlerinin tam "Galatasaraylı,, olarak çalışması, müdafaada Salimin karşısındaki süratli akıncı Melih ve Murada aynı hızla mukabele etme ve bütün müdafaa hattının geride değil ileride oynamasile kabil olacaktır.

Genç hakem Feridun Kılıcın da bu mühim müsabakada çok dikkatli olması ve topu yakından takip etmesi elzemdir.

İSTANBULSPOR - SÜLEYMANİYE

Aynı sahada yapılacak olan İstanbulspor - Süleymaniye müsabakası lik puvanları üzerinde değişiklik yapmamakla beraber aynı kuvvette olan bu iki rakip klübün karşılaşması da zevkli ve heyecanlı olacaktır.

Neticenin bir beraberlik olması kuvvetle muhtemeldir.

FENER - VEFA

Kadıköy stadının yegâne maçı Fenerbahçe ile Vefa arasında yapılacaktır. Galatasaraydan sonra Fener, Güneş, Beşiktaş ile aynı puvanda olan Vefanın bu müsabakayı kazanmak için bütün enerjisini sarfedeceğini şüphe yoktur. Vefalılar, son zamanlarda gittikçe zayıflayan sarı lâcivertlileri yendikleri takdirde millî kümeye girmek fırsatını elde etmiş olacaklardır.

BEŞİKTAŞ - TOPKAPI

Şeref stadında yapılacak olan Beşiktaş - Topkapı müsabakasının bu sene likte sonuncu vaziyette olan Topkapılılarm büyük bir say(farkile Beşiktaşa mağlûp olacaklarını düşünmek yanlış olmaz.

BEYKOZ - EYÜP

Aynı sahada oynanacak olan bu maçın da Beykozun kazanması lâzımdır.

Son haftalarda Beşiktaşa ve Galatasaraya karşı büyük muvaffakiyetler kazanmış olan sarı siyahlıların bu hafta da sahadan galip olarak çıkmamalarına hiçbir sebep yoktur.

Bakırköy Barutgücü alanında bu hafta yapılacak maçlar:

1 — Bakırköy Rum takımı ile Şişli Ermeni takımları arasında futbol maçı.

2 — Barutgücü (A) ve (B) takımları arasında revanş maçı.

3 — Birinci ve ikinci voleybol takımları arasında iddialı maç.

4 — Atletizm müsabakaları yapılacaktır.

Ankarada Liğ Maçları

Ankara 18 (Telefonla) — Lik maçlarına bugün devam edildi. Çankaya Gençlerbirliği dört dörde berabere kaldılar. Yarın Ankkaragücü Harbiye karşılaşacaklar.

İpek kumaş kaçırıyorlardı

Evvelki gün limanımıza gelen Romanya bandıralı Reçel Karol vapuru ateşçilerinden Zoltan ve Dimitrinin üzerlerinde 6 metre boyunda 450 gram ağırlığında kaçak ipek kumaş bulunmuştur.

Her iki tayfa, gümrük muhafaza memurları tarafından, yakalanarak, dün müddeiumumiliğe teslim edilmişlerdir.

Kaçak sigara

Evvelik gün gelen Karadeniz vapurunda şüpheli görülen yolculardan Mehmedin üzerinde gümrük muhafaza memurları tarafından yapılan araştırmada 14 kilo köylü sigarası bulunmuştur.

Sigaralar müsadere edilmiş, Mehmet hakkında kanunî takibat yapılmıştır.

İsmet Paşa ilkmektebi

İsmetpaşa ilk metebinin etrafındaki dört evin istimlâk muamelesi bitmiştir. Bunlar yıkıldıktan sonra mektep bahçesi genişletilecektir.

Komisyoncular broşörü

İstanbul gümrük komisyoncuları birliği, yılbaşında bir broşür neşretmeğe karar vermiştir.

Bunun için icabeden hazırlıklara geçilmiştir. Bu broşürde gümrük komisyonculuğunu anlatan bir çok tetkik yazıları neşredileceği gibi, gümrükte çalışan bütün gümrük komisyoncularının resimleri de bulunacaktır.

Gümrük Başmüdürü Ankaradan geldi

Bir müddettenberi Ankarada bulunan İstanbul gümrük baş müdürü B. Mustafa Nuri dün şehrimize dönmüştür.

B. Mustafa Nuri Ankarada kaldığı müddet zarfında Gümrük ve İnhisarlar vekâleti ile temas etmiş, İstanbul gümrük baş müdürlüğünün 938 yılı tiyaçları hakkında alâkadarlara izahat vermiştir.

Öğrendiğimize göre: İstanbul gümrük baş müdürlüğü, yeni yıl için yine bir çok yenilikler yapmağa karar vermiştir.

Bu cümleden olarak gerek kadronun takviyesi, gerekse nakliyatın fazlalaşmış olması dolayısiyle nakliyat işlerinin bir düzene konulması mevzuu bahistir.

Dün gece bir çocuk köprü altında boğuldu

Dün saat yirmide köprü altında feci bir kaza olmuştur.

On beş yaşında Hakkı isminde bir kestaneci çocuk dün Galata köprüsü altında Kadıköy iskelesi ile Haliç nün iskelesi arasındaki sandal üzerinde balık tutarken muvazenesini kaybederek denize düşmütür.

Zavallı çocuğun düşerken feryad ettiği duyulmuş, hemen etraftan koşuşulmuştur.

Hayli süren aramaya rağmen cesedi bulunamamıştır.

üsküdardaki cinayet

(*Üst tarafı 1 incide*)

zanın gözündeki on beş liraya yakın pa ranın yerlerinde olmadığı tesbit edil miştir.

Onniğin neden öldürüldüğü henüz anlaşılamamıştır. Yalnız evde bulunan bir rakı kadehi katillerin hariçten getir dikleri kadehle rakı içtikleri, bu nokta dan Onniğin yabancısı kimseler olma dığı söylenmektedir.

Katillerin eve girdikten sonra Onnik le oturup konuştukları, reçelle rakı iç tikleri, bir şey almak üzere yukarı ka ta çıkmakta olan ihtiyarın arkasından gidip ansızın üzerine atıldıkları, boğa rına beyaz mendil tıkadıktan sonra ba şına bıçak sokup öldürdükleri kuvvetle muhtemel görülmektedir.

Alt kattaki odada bulunan sobaya o dun atılmış, fakat yakılmamıştır. Ka tillerin burada oturup eğlendikleri, ci nayetten sonra yukarı kata bile çıktık ları izlerden ve eşyaların dağınıklığın dan anlaşılmaktadır.

Cinayet safhasının bugün olmazsa yarın tamamen aydınlanacağı, katille rin ele geçeceği muhakkak görülmekte dir.

Dün Onniğin cesedi, kızı Şinorik ta rafından morgdan alınmış, Üsküdarı geçirilerek gömülmüştür.

Onniğin karısı Margarit dün bir arkadaşımıza şunları söylemiştir:

— Onnik ikinci kocamdır. Mütareke de evlendik. Kızım Şinorik 32 yaşında dır. İlk kocamdan doğmuştur.

Kocam yaşlandığı için çalışmıyordu. Ona biz bakıyorduk. Ben Kadıköyde Cevizlikte operatör Bay Tevfiğin ya nında on beş lira aylıkla hizmetçilik ya pıyordum. Kızım Şinorik te bir cam tüccarının yanında hizmetçidir. Ayda bir kere eve gelir, ortalığı siler, süpü rür, kendisine para bırakır, giderdik.

Onnik evvelce tavşana meraklı idi. Onlar çalınınca ördek beslemek mera kına kapıldı. Zayıf ve çok hastalıklı bir adam olduğundan yazın kır kahvelerine gider, kışın da civar kahvelere çıkar dı.

Cinayetin işlendiği gecenin ertesi gü nü saat beşte Kirkor ismindeki arka daşı ile eve gelmiş, kocam tarafından kendisine verilmiş olan anahtarla kapı yı açmış, içeri girince sağdaki küçük odayı dağınık bir halde bulmuştur.

Onnik diye seslendikten sonra yuka rı kata çıkmak istemiş, merdiven başın da kocamı yüzü koyun yerde yatar bul muş, nabzını muayene edince öldüğü nü anlayarak cinayetten karşı evde o turan Serkisi, sonra zabıtayı haberdar etmiştir.„

İstanbul Belediyesi Ilânları

Keşif bedeli 1251 lira 27 kuruş olan Zührevî Hastahanesine yaptırılacak he kı açık eksiltmeye konulmuştur. Keşif evrakile şartnamesi Levazım Müdürlüğünde görülebilir. İstekliler 2490 No. lı kanunda yazılı vesikadan başka Fen İşleri müdürlüğünden alacakları fen ehliyet vesikasile 93 lira 85 kuruşluk ilk teminat makbuz veya mektubile beraber 28—12—937 salı günü saat 14 de Daimi Encümende bulunmalıdırlar. (B.) (8319)

Yeni yapılacak yollara ait yol plânlarının yaptırılması işi pazarlığa konulmuştur. Buna 2000 lira bedel tahmin edilmiştir. Evrakları Encümen kaleminde görülebilir. İsetkliler 2490 No. lı kanun da yazılı vesika ve 300 liralık teminat makbuz veya mektubile beraber 21—12—937 salı günü saat 14 de Daimi Encümende bulunmalıdırlar. (8414)

İstanbul Deniz Komutanlığı Satınalma Komisyonundan:

Tahmin edilen bedeli 2000 lira olan 5000 ton kömürün gemiden sahildeki depoya taşınması açık eksiltmeye konmuştur. Eksiltme 3—II. Kânun— 938 pazartesi günü saat 15 de Kasımpaşada Camialtında İstanbul Komutanlığı Satınalma Komisyonunda yapılacaktır. Şartnamesini görmek ve almak isteyenlerin hergün bu Komutanlık Levazım Müdürlüğüne müracaatları ve yapmağa talip olanların da 150 liralık ilk teminat mektup veya makbuz ve kanunî belgeleriyle birlikte gösterilen gün ve saatte Satınalma Komisyonunda bulunmaları (8456)

İskilip Belediyesinden:

1 — İskilip Belediye İtfaiyesi ihtiyacı için iki tonluk bir arazöz mübayaa olunacaktır.

2 — Bu arazözün bedeli muhammen altı bin liradır.

3 — Bu hususdaki şartname bilâ bedel İskilip Belediye Riyasetine müracaatla tedarik olunabilir.

4 — Eksiltme kapalı zarf usuliyle icra edilecek ve zarflar nihayet 15 kânunusani 938 tarihine kadar İskilip Belediyesi ihale Komisyonu namına gönderilecektir.

5 —Muvakkat teminat miktarı "dörtyüz elli„ liradır.

6 — Eksiltmeye talip olanlar arttırma ve eksiltme kanununun 2, 3 cü maddelerindeki vesikaları ibraza mecburdur.

7 — Zarflar 17 Kânunusani 938 günü saat 14 de açılacak talepler muvafık görüldüğü takdirde tabiline ihale edilecektir. (8217)

İstanbul Gümrüğü Başmüdürlüğünden:

MKN 3316 S markalı bilâ No. lı kanunî safî sikleti 9980 kilo ağırlığında 7597 lira değerinde talk MKN 6367 M AM 1/2 M ve N KS 212 K 3591 L 40 KD yün mensucat MK N 9344 Soma 2497 M ve N KS 22 K D yün mensucat MKN 9344 Soma 2479 M ve N KS 22 K 30 L 8 KD cilâlı ağaç masa sade MKN 7913 TTF L M ve N KS 140 K 89 L 76 KD Fotoğraf cezası MKN 0920 bilâ M ve N KS 162 K 34 L 86 KD boyasız cilâsız kayık küreği MKN 2330 M ve N KS 6 K 400 G 86 L 96 KD masa yatak örtüsü Mkn 2131 CG 4862 ve N KS 22 K 295 L 9 KD Yün mensucat MKN 8100 22 23 976 977 M ve N 8 K 24 L 55 KD İpekli kordelâ MKN 3186 HS 2955 M ve N KS 40 K 16 L KD Vernikli boya MKN 7800 SHKJ M bilâ N KS 83 K 491 L 37 KD Vidala Viketa MKN 2738 bilâ M 133 M KS 260 G 18 L 59 KD ipek abajur MKN 2713 bilâ M ve N 129 KS L 250 G 121 L 9 KD ipek elbise MKN 2761 M ve N 149 KS 700 G 41 L 91 KD Fildişi mamûlâtından heykel MKN 2766 M ve N 58 KS 19 K 500 G 30 L 34 KD Demirle mürettep ağaçtan divan MKN 7881 5226 M bilâ N KS 17 K 77 L 69 KD ağaçtan mozayik heykel MKN 7722 M ve 206 N KS L K 600 G 8 L 7 KD pamuk perde MKN 7918 TS L I M ve N KS 14 K 91 L 28 KD örme pamuk fanila ve don sade MKN 7904 TAT 6 M ve N KS 25 G 39 L 93 KD Kâğıt mamulatı taban MKN 2816 bilâ M 114 N KS L K 200 G L L 33 KD yünden müstamel erkek elbisesi bu eşyalar 1549 sayılı kanun mucibince 24—12—937 gününde saat on üç buçukta 2490 sayılı kanun hükümleri dairesinde Sirkecide Reşadiye cad. Gümrük satış salonunda aktarmaya satılacaktır. İsteklilerin yüzde yedi buçuk pey akçesi ve Maliye Unvan tezkeresi istenir. Pey akçelerinin saat on ikiye kadar yatırılması mecburidir. (8427)

Matbaa makinesi aranıyor

Taşrada kurulacak bir matbaa için 68×100 ebadında bir düz makine ile mücellit takımları ve bir pedal makinesi alınacaktır.

Satılık makinesi olanların gazetemiz idare memuru Ahmet Can'a müracaatları.

İLÂN

Beyoğlu Birinci Sulh Hukuk Mahkemesinden:

Antuanet Camciyan ile hazinenin müştereken mütesarrıf oldukları Beyoğlunda Hüseyinağa mahallesinde Bozacıbaşı sokağında:

1. 2232 lira 16 kuruş muhammen kıymetli 5 numaralı bir hane.

2. 2499 lira 80 kuruş kıymetli ayni sokakta bir hane.

İzalei şuyudan dolayı açık arttırmaya konulduğundan 24—1—938 tarihine müsadif Pazartesi günü saat 15 den 16 ya kadar Beyoğlu Sulh Mahkemesi Baş kâtipliğince müzayede ile satılacaktır.

1. — Arttırma bedeli tahmin edilen kıymetin % 75 yetmiş beşini bulursa o gün ihale edilecektir. Bulmadığı takdirde 15 on beşinci güne gelen 8-2-938 tarihine müsadif Salı günü saat 15 den 16 ya kadar icra olunacak ve en çok arttırana ihale edilecektir.

2. — İhaleye kadar birikmiş maliye, belediye vergileri ve vakıf icaresiyle yirmi senelik evkaf taviz bedeli ve dellâliye müşteriye aittir. Miktarları dosyasında yazılıdır.

3 — Arttırmaya girmek isteyenler muhammen bedelin % 7 buçuğu nisbetinde teminat akçesi veya ulusal bir bankanın teminat mektubunu getirmeleri şarttır.

4. — Arttırma bedeli ihaleden itibaren 5 gün içinde mahkeme kasasına yatırılacaktır. Aksi takdirde ihale bozularak farkı fiyat ve zarar ve ziyan ve faiz bilâ hüküm alınacaktır.

5. — 2004 sayılı icra ve iflâs kanununun 126 ncı maddesine tevfikan gayri menkul üzerindeki ipotek sahibi alacaklılar ile diğer alâkadar gayri menkul üzerindeki haklarını hususiyle faiz ve masarife dair olan iddialarını isbat için ilân gününden itibaren yirmi gün içinde evrakı müsbiteleriyle birlikte satış memuruna müracaat etmelidir. Aksi takdirde hakları tapu kütüğü ile sabit olmıyanlar satış parasının paylaşmasından hariç kalırlar.

6. — Şartname mahkeme divanhanesinin herkesin görebileceği bir yere asılmıştır. Fazla malûmat almak istiyenlerin 935/27 sayısiyle mahkemeye müracaatları ilân olunur.

(24041)

İLÂN

Fatih Mahkemesi Birinci Hukuk Satış Müdürlüğünden:

Aşkı İsmail Seyfettin Cavide Saibe ve Eminenin satış esnasında ölümle mirasçıları Hamza, Arife, Seniha, Refika, Mediha arasında şayian mutasarrıf oldukları evkafa mülhak Küçükkaramanda Hafızpaşa biraderleri Mahmut ağa vakfından Ahırkapıda Seyit Hasan mahallesini kuyulu sokağında eski ve yeni 2, 4 No. sağı Şeküre hanımın şartla Mehmet Aliye ferağ eylediği hane ve bahçesi, Solu Emine ile Şekürenin müşterek hane arsası arkası Mehmet Kâmil ve Fatma Suat hanımın hane ve bahçesi cephesi Kuyulu sokak ile mahdut iki ahşap ev ile idaresi evkaftan mazbut şehit Mehmet Paşa vakfından ayni mahalle ve sokakta eski 6 yeni 6 - 10 No. Sağı emanet malı arsa arkası gayri muhterik mebani solu 314 harita No. Şükriye ve 313 harita No. Emine Seniye arsaları cephesi 9 metrelik tarikiâm ile mahdut yeni yüzü 18,80 sathı 133,80 zira miktarındaki köşe başında bir kıt'a arsa izalei şuyuu zımnında açık arttırma suretile şeraiti âtiye dairesinde 20-1-938 tarihine müsadif Perşembe günü saat 14 den 16 ya kadar muhammen kıymetin yüzde 75 ini bulmadığı takdirde en çok arttıranın taahhüdü baki kalmak şartile 4—2—938 tarihine müsadif Cuma günü saat 14 - 16 ya kadar Başkâtibin odasında satılacaktır. Bunlardan 2 No. lu evin bir oda bir ufak taşlık ve bir koridoru bir de ocak yeri olup 300 lira kıymetindedir. 4 No. evin 5 oda bahçe ve kuyusu olup mutbak ve kileri de vardır. Ve kıymeti 1500 liradır. Arsa 341 liradır.

1 — Şartname peşin para iledir. İştirak edecekler yüzde 7 buçuk nisbetinde pey verecektir.

2 — Müseccel ve gayri müseccel hak sahibleri tarihi ilândan itibaren 20 gün zarfında müracaatla haklarını tesbit ettirmeleri, aksi takdirde gayri müseccel hak sahibleri paylaşmadan hariç bırakılacaklardır.

3 — Müşteri bedeli ihaleyi vermediği takdirde ihalenin feshinden mütevellit fark ve zarardan mes'ul olacak ve bilâ hüküm alınacaktır.

4 — Dellâliye ve 20 senelik vakıf vergisi müşteriye ve tarihi ihaleye kadar olan vergiler hissedarlara aittir.

Şartname herkesin görebileceği surette açıktır. Fazla malûmat isteyenler 937/75 satış M. No. ile satış memurluğuna müracaat edebilirler.

(24047)

Harici Askerî Kıtaatı Ilânları

3. Kor. Merkez birlikleri için 350 ton unun yeniden kapalı zarfla alınacaktır. İlk pey parası 3413 lira olup ihalesi 29—12—937 Çarşamba günü saat 16 da Çorluda Kor Satınalma Komisyonunda yapılacaktır. Evsaf ve şartnamesini görmek isteyenler Ankara ve İstanbul Levazım âmirlikleri satınalma komisyonlarında ve Çorluda Kor Satınalma Komisyonunda görebilirler. Teklif mektupları ihale saatinden bir saat evvel Komisyona verilmiş olması lâzımdır. Talipler kanunun 2 ve 3 ncü maddelerindeki belgeleriyle birlikte belli gün ve saatte Çorluda Kor Satınalma Komisyonuna müracaat ları.

(656) (8343)

* * *

Kor Birliklerinden Kırklareli Vize, Pınarhisar, Alpullu, Tekirdağ, Malkara ve Çorlu Garnizonları un ihtiyacı için 3400 ton buğday kırdırılacaktır. Her Garnizon için münakasaya ayrı ayrı girileceği gibi hey'eti umumiyesine de bir kişi girebilir. Şu kadarki her Garnizon için ayrı ayrı fiat vermek şarttır.

İlk pey parası Kırklareli için 1214, Vize 342, Pınarhisar 581, Alpullu 285 Tekirdağ 350, Malkara 233, Çarlu 262 liradır.

İhalesi 29—12—937 Çarşamba günü saat 16 da talipler bir saat evvel Komisyona teklif mektuplarını vermiş bulunacaklardır. Şartnamesi Ankara ve İstanbul levazım âmirliği satınalma Komisyonlarında ve Kor Satınalma Komisyonunda görülebilir. Talipler kanunun 2, ve 3 üncü maddelerindeki belgelerile birlikte belli gün ve saatte Çorluda Kor Satınalma Komisyonuna müracaatları.

(657) (8344)

* * *

Ankara Garnizon birlik ve müesseseleri için 126000 kilo pirincin kapalı zarfla eksiltmesi 10- 2. Kânun- 938 saat 15 de Ankara levazım âmirliği Satınalma Komisyonunda yapılacaktır. Muhammen bedeli 20160 lira ilk teminatı 1512 liradır. Şartname ve nümunesi Komisyonda görülür. Kanunî vesikaları da bulunan teklif mektupları saat 14 de kadar kabul olunur. İsteklilerin belli saatte Komisyonda bulunmaları.

(663) (8388)

Türkiye Büyük Millet Meclisi idare Heyetinden:

1 — Seksen bin litre benzin alınacaktır.

2 — Şartname hergün Büyük Millet Meclisi Muhasebe Müdürlüğünden bedelsiz olarak alınabilir.

3 — Eksiltme 10-1-938 pazartesi günü saat 15 de Büyük illet Meclisi idare hey'eti odasında olacaktır.

4 — Eksiltme kapalı zarf usuliyle olacaktır.

5 — Muvakkat teminat 1110 liradır.

6 — Teklif mektupları 10 - 1 - 938 Pazartesi günü saat 14 de kadar İdare hey'etine verilecektir. Bu saatten sonra mektuplar kabul edilmez.

7 — Şartnamenin 4 ncü maddesinde istenilen vesikalar teminatın konulduğu zarf içerisine konulmuş olacaktır. (8348) (4511)

Deniz Levazım satınalma komisyonu ilânları

Cinsi	Miktarı	Tahmin edilen bedeli Kuruş		Muvakkat Teminat Lira	Kuruş
Sığır eti	12312 Kilo	32	:		
Kuzu eti	4940 Kilo	43	:	535	80
Koyun eti	2511 Kilo	43	:		

1 — Yukarıda cins ve miktarları ile bir kilosuna tahmin edilen bedeli ve muvakkat teminatı yazılı olan üç kalem et, 3 ikincikânun 938 tarihine rastlayan Pazartesi günü saat14 de kapalı zarf usuliyle alınmak üzere münakasaya konulmuştur.

2 — Bu üç kalem ete aid şartname Komisyonda parasız olarak hergün alınabilir.

3 — İsteklilerin 2490 sayılı kanunun tarifatı dahilinde tanzim edecekleri kapalı teklif mektuplarını en geç belli gün ve saatten bir saat evveline kadar Kasımpaşada bulunan Komisyon Başkanlığına makbuz mukabilinde vermeleri.

(8462)

* * *

M. M. V. Deniz Merkez Satınalma Komisyonundan:

1 — Tahmin edilen bedeli 1500 lira olan 59 kalem eczayı tıbbiyenin açık eksiltme ile münakasası 5—1—938 tarikinde müsadif çarşamba günü saat 14 de Ankarada Vekâlet binasındaki Komisyonumuzda yapılacaktır.

2 — Şartnamesini görmek isteyenlerin hergün münakasaya iştirak edeceklerin de mezkûr gün ve saatte 112/50 liralık teminat mektubpları ve kanunî belgeleriyle Komisyonumuza müracaatları. (8423)

* * *

M. M. V. Deniz Merkez Satınalma Komisyonundan:

1 — 16- Birincikânun- 937 tarihinde kapalı zarfla yapılan münakasasına talip zuhur etmiyen ve tahmin bedeli 266700 lira olan 5000 ton mazotun pazarlıkla münakasası 26—12—937 tarihine müsadif Cuma günü saat 14 de Vekâlet binasında müteşekkil komisyonumuzda yapılacaktır.

2 — 14 lira 34 kuruş mukabilinde şartnamesini almak isteyenlerin hergün münakasaya iştirak edeceklerin de 14585 liralık teminatları ve kanunî belgeleriyle yevmi mezkûrda Komisyonumuza müracaatları. (8455)

İLÂN

Sultanahmet 5 inci Sulh Hukuk Hâkimliğinden:

Halen Bakırköy Akıl hastahanesinde tahtı tedavide bulunan Mehmet Halidin duçar olduğu akıl hastalığından dolayı mahkememizce hacredilerek kendisine kardeşi Feriköyünde 17 nci ilkokul başöğretmeni kardeşi Zekâinin vasi tayin edilmiş olduğu ilân olunur.

24044)

KURUN ilân tarifesi

Birinci sayfada	400 „
İlân sayfalarında santimi	40 Kr.
Resmî ilânlar	30 „
Dördüncü sayfada	100 „
Üç ve ikinci sayfalarda	200 „
Başlık ilânlar	500 „

Ticarî mahiyeti haiz olmıyan küçük ilânlar 20 kelimelik beş defası 120 kuruştur. Eskiden mukavelesi olan müşterilerimizin mukaveleleri müddetince fark alınmaz. Uzun müddet devamlı ilânlar tenzilâta tâbidir. İlân vermek hususunda yalnız ve münhasıran VAKIT YURDU altındaki *Kemalettin İren* ilân bürosuna müracaat edilmelidir.

Telefon: İstanbul. 20335

Meşhur **DiNOS**

Markalı en asrî en sağlam Sandalye, Koltuk Portmanto, Portatif masalar Sinema koltukları

Rekabetsiz fiyatlarla garanti olarak satılmaktadır

Resmî daireler, mektep, sinema, tiyatro, gazino, lokanta ve kıraathaneler tercihan D İ N O S markayı aramaktad ırlar.

AVRUPA hezaren sandalya 175 ve kolt uğu 275 kuruştan itibaren müessesemizde satılmaktadır.

ADRESE DİKKAT: Çakmakçılar, Küçü k Yeni han No. 13

Telefon: 23377

Devlet Demiryolları ve Limanları işletme Umum idaresi ilânları

Almanyada Teknikum tahsili yapmak için Devlet Demiryolları hesabına talebe gönderilmek üzere müsabaka açılacaktır:

1 — Müsabaka 3-1-938 pazartesi günü saat 9.30 da Ankarada Devlet Demiryolları Zat İşleri Dairesinde Haydar paşada Birinci İşletme Müdürlüğünde icra edilecektir.

2 — Taliplerin en aşağı orta mektep veya o derecede sanat mektebi mezunu olmaları, 20 yaşını mütecaviz bulunmamaları ve ahvali sıhhiyelerinin şimendifer hidematını ifaya müsait olduğunun İdare hekimleri tarafından tasdik edilmesi şarttır.

İki sene herhangi bir müessesede bilfiil tesviyecilik, demircilik veya buna mümasil makine kısmında çalışmış olduğunu isbat edenlere sanat mektebi mezunları 24 yaşına kadar müsabakaya kabul edilirler.

3 — Talipler müracaatnamelerine ailevî vaziyetlerini ve pederlerinin tercümei hâlini, polisten tasdikli hüsnühal kâğıdını, mektep şehadetnamesini ve başka yerde çalışmış ise aldığı bonservisleri bağlıyarak Ankarada Devlet Demiryolları Zat İşleri Müdürlüğüne ve İstanbulda Haydarpaşada İşletme Müdürlüğüne müracaat edeceklerdir. En son müracaat tarihi 25—12—937 dir. Bu tarihten sonraki müracaatlar kabul edilmiyecektir.

4 — Müsavi numara kazananlardan Almanca lisanına vakıf olanlar tercih edilir. (4537) (8350)

Sorulacak Sualler:

1 — Umumî malûmat ve Türkvçe
2 — Hesap, Hendese, Cebir
3 — Fizik, Kimya
4 — Almanca bilenler Almancadan.

Belediye Sular idaresinden:

Haydarpaşa'da D. Demiryolları tara fından açılan geçidin altından geçen su borularının yerlerini değiştirmek gerekti ğinden 19—12—937 Pazar günü akşamı saat 18 den itibaren sekiz saat Karaca ahmetten Bostancıya kadar olan yerlere Elmalı suyu verilemiyecelinden sayın hal ka bildirilir. (8447)

Sahibi: ASIM US Neşriyat direktörü: Refik A. Sevengil

Dr. Ihsan Sami

Gonokok Aşısı

Belsoğukluğu ve ihtilâtlarına karşı pek tesirli ve taze aşıdır. Divanyolu Sultan Mahmut türbesi. No. 113.

Istanbul Komutanlığı ilânları

33. Tümen Kıt'atı için 36000 kilo kuru Fasulyanın ihalesi kapalı zarfla 4- İkincikânun- 938 salı günü saat 15.30 da yapılacaktır. Muhammen tutarı 5040 liradır. İlk teminatı 378 liradır. Şartnamesi hergün öğleden evvel Komisyonda görülebilir. İsteklilerin ilk teminat makbuz veya mektupları ile 2490 sayılı kanunun 2 ve 3 ncü maddelerinde yazılı vesikaları ile beraber ihale günü ihale saatinden en az bir saat evveline kadar teklif mektuplarını Fındıklıda Komutanlık Satınalma Komisyonuna vermeleri.

(8365)

* * *

İstanbul komutanlığı birlikleri için 70,000 kilo bulgura ihale günü talibi çıkmadığından kapalı zarfla ihalesi 29 ikincikânun. 937 çarşamba günü saat 16 da yapılacaktır. Muhammen tutarı 9450 liradır. şartnamesi hergün öğle - den evvel komisyonda görülebilir. İs - teklilerin 709 liralık ilk teminat makbuzu veya mektupları ile 2490 sayılı kanunun 2 ve 3 maddelerinde yazılı ve sikalarla ihale saatinden en az bir sa at evveline kadar teklif mektuplarının Fındıklıda Komutanlık satınalma ko - misyonuna vermeleri. (8239) (118)

ZAYİ

1633 numaralı araba plâkamı zayi ettim; yenisini çıkaracağımdan hükmü yoktur.

4337 sicil numaralı arabacı Hasan

(24045)

Üsküdar Asliye Hukuk Hâkimliğinden:

Üsküdarda Hayrettin çavuş mahallesi 2 numarada sakine Seyfiye tarafından Üsküdar Selmanağa çıkmaz sokak 10 numarada kocası Ahmet aleyhine açılan boşanma davası üzerine ikametgâhının meçhuliyeti hasebile dava arzıhali tebliğ edilememiş olduğundan dava arzihali ile davetiyenin mahkeme divanhanesine talikine karar verilmiş olmakla 3—2—938 Perşembe saat 14 de mahkemede hazır bulunulmasını mutazammın davetiye ile 20 gün zarfında cevap vermek üzere dava arzihali sureti tebliğ makamına kaim olmak üzere mahkeme divanhanesine talik edildiği gibi keyfiyet gazete ile de ilân olunur.

(24046)