Sayısı 100 Para

KURUN

18-1 inci YIL • SAYI: 6273-213 ◆ Perşembe 27 HAZİRAN (6 ncı ay) 1935

Bugünkü Sayımız 10 SAYIFA

Bakanlar Heyeti

Ankara 26 — Bakanlar Heyeti bugün saat 16,30 da İsmet İnönünün başkanlığında toplanmıştır. Toplantı geç vakte kadar sürmüştür.

İşçilerin Cumartesi Yevmiyeleri için Formül Hazırlanıyor (2 nci sayıfada)

Müslüman komşuları, Habeş hükûmetine yardım edecekler

Habeşistan, Cimma sultanlığını kendine katmakta haklı bulunduğunu bir notayla İtalyaya bildirdi

Musolini, İngilterenin Habeş meselesinde araya girmesini reddetti

Doğu Afrikasında tehlike artıyor

Doğu Afrikasında işler hergün biraz daha harbe doğru yaklaşıyor. Roma hükûmetinin Habeşistanda olan İtalyanları en çok on gün içinde çıkarmak kararını vermesi başka bir anlama *(manaya)* alınamaz. Dikkatedeğer bir nokta şudur ki, Musolini bu kararını, İngiliz diplomatı B. Eden daha Romaya gelmezden önce vermiş, bir yandan da Adisababadaki elçisi ile Habeşistandaki İtalyanlara ilân etmiştir. Bu ise Habeş işinde İtalyanın hareketlerine aykırı bir durum almış olan İngiltere ne yaparsa yapsın, ben bildiğimden geri dönmiyeceğim, demektir.

Fransa ile İtalyaya danışmaksızın İngilterenin Almanya ile deniz kuvvetleri sorumu *(meselesi)* üzerinde anlaşması, Fransız — İtalyan — İngiliz yöneyini *(cephesini)* sarsmıştır. İngiltere ile Almanyanın anlaşmasına karşı Fransa ile İtalya elbirliği ederek İngiltereden sızlanmağa başlamışlardır. Fransa gazeteleri Habeş içinde açıktan açığa İtalyayı tutmağa, İngiltereyide yermeğe *(zemmetmek)* kadar gitmektedir. Bir gün Habeş işi Uluslar Kurumuna gelecek olursa Fransanın İtalyaya yardım edeceği anlaşılmaktadır. Süveyş kanalını Uluslar Kurumu kararı ile İtalyan harp gemilerine kapatmak imkânlarını düşünen İngiltere bu planı kolayca tatbik edemiyecektir.

Belki de Musolini Habeşistandaki İtalyanlara en çok on gün içinde dışarı çıkınız, emrini verirken bu durumdan kuvvet almış olacaktır.

İtalyanın bugün Doğu Afrikasında yüz elli binden fazla askeri vardır. İtalyada silâh altına alınan askerler de yedi yüz bini bulmuştur. Bir tek silâh patlamamış olsa bile yalnız bu kadar büyük bir orduyu ayakta tutabilmek ekonomi bakımından harbe yakın bir şeydir. Onun için İtalyanın, Habeş işini bir gün önce kesip bitirmeğe çalışması pek kolay anlaşılır. Habeşistandaki İtalyanların pek kısa bir zaman içinde dışarı çıkarılması bu sabırsızlığın açık bir eseridir.

ASIM US

B. Eden

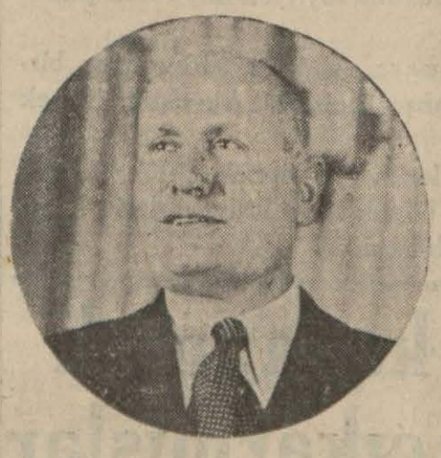

B. Musolini

— Yazısı 5 inci sayıfamızda —

Gündüz sinema

Bir Sovyet bulmanı (mucidi) gündüz aydınlığında film gösterecek bir keşifte bulunmuştur. Yazısını 4 üncü sayıfamızda okuyunuz.

Atatürk

Paris, 26 (A.A.) — Anadolu Ajansının özel aytarı bildiriyor:

Atatürk'ün Rusyaya gideceği, Bükreş ve Belgrada uğrıyarak döneceği haberi üzerine yazdığı bir betkede (makalede) Ernuvel gazetesi, Cenevrede Boğazlar meselesi konuşulurken, görülen tesanüdü hatırlatarak diyor ki:

"Seyahat realiteye dayanan Türk - Rus dostluğunun yalnız savgal (tedafüi) ve barışsever (muslihane) bir kıymeti olduğunu gösteren bir gösteri (tezahür) olacaktır.,,

NOT: Yaptığımız gerçine (tahkikata) göre, Moskova Tahran ve benzeri (mümasili) göretiler mümkün ise de içinde bulunduğumuz yılda böyle bir geziye karar verildiğine dair bir belge yoktur.

Görünmez ışık

Berlin 26 (Kurun) — Söylenildiğine göre, Alman fizik bilginleri (âlimleri,) görünmez bir ışık keşfetmişlerdir. Bu şuaın esası, Hertz dalgalarının istenilen tarafa gönderilmesidir. Dalga uzunluğu 10 santimetredir. Bu şuvağın mahrek çizgisinden başka bir yerde zaptı mümkün olmıyacaktır. Parazitlerin, fediğ denilen dalga düşkünlüğünün, yağmur ve sisin bu şuvağ üzerinde hiçbir etkisi (tesiri) olmıyacaktır.

Deniz fenerlerinde ışık yerine bu Hertz şuvağları kullanılacak ve ayni zamanda bunlar gözle görülmiyecektir. Bir vapur vu şuvağ içinden geçince vapur içindeki hoparlörler kaptana bulunduğu bölgeyi (mıntakayı) bildirmiş olacaktır. Berlinde yapılan deneçlerin (tecrübelerin) iyi sonuçları (neticeler) verdiği bildirilmektedir.

Hitler birinci maniayı muvaffakıyetle atladı !

Halk niçin ekmek bulamadı?

Fazla para kazanmak için az ekmek çıkarmışlar!

Halka zorluk çıkaran fırıncılara Belediyenin bir ibret dersi vermesi gerektir

Ortaköyde evvelki gece halkın ekmek bulamadığını, fırınlara akın ettiğini yazmıştık. Ayni hal Aksaray, Küçükpazar, Unkapanı, Edirnekapı semtlerinde de olmuş, halk saat yediden sonra ekmek bulamamıştır. Bu mesele dün belediyeye şikâyet edilmiş, belediye şube direktörleriyle ilgili (alâkalı) kimseler dün fırınlarda incelemelere (tetkikata) başlamışlardır. Fırınların evvelki gece çıkardıkları ekmeklerin miktarı tespit olunmaktadır.

Bazı fırıncılar, halkın bir yerine birkaç kilo ekmek alması üzerine ekmek bulunamadığını ileri sürmüşlerdir.

Narh ilân edilmeden halkın fiat artışından haberdar olamıyacağına göre, bu iddia yerinde görülmemektedir. Bir hafta evvel de bazı fırıncılar ayni şekilde hareket etmişler, ellerindeki unlardan fazla para kazanmak için az ekmek çıkarmışlardır.

Ucuza alınan unlardan yapılan ekmekler yüksek narha göre satılacağına göre fırıncıların kârı da o nisbette fazla olacağı için fırıncılar iki haftadır salı günleri ayni işi yapmaktadırlar!

Fiatlar Niçin Artırılmış ?

Diğer taraftan narhın on beş günden evvel değiştirilmesi etrafında da belediyede yetgeli (salâhiyetli) bir zat demiştir ki:

(Sonu Sa. 2. Sü. 2)

Kadıköyünden Büyükadaya giden tünel?!

Kadıköyünde bir evin bahçesinden Büyükadaya giden eski bir yeraltı yolu aranıyor

Tünelin, evinin bahçesinden başladığı söylenen Bay Daniş muharririmize yapılan işleri anlatıyor. Aşağıda görülen delik bulunan kuyudur.

(Yazısı 4 üncü sayıfada)

KARA KARTAL!

Son yılların en heyecanlı, en sürükleyici deniz romanı

... "KARA KARTAL" dır ...

Yakında Başlıyoruz..

Yazan: Kadircan Kaflı

TEL YAZILARI

Türk endüstrileşme hareketinin başarımına örnek

Kayseri Fabrikası

Deneme işletmelerine başladı

Ankara, 26 (A.A.) — İki gün önce Sümer Bankın Kayseride kurduğu büyük dokuma kombinasını görmeğe giden İçişleri Bakanı, Ankaraya dönüşünde kendisini karşılıyanlara görülerini (intibalarını) anlatırken, Orta Anadoluda yükselen büyük eserin bir kurtuluş abidesi ve Türk endüstrileşme hareketinin başarımına başlı başına bir örnek olduğunu söylemiştir.

Bakanın fabrikayı göreti (ziyareti) dolayısiyle fabrika tarafından verilen şölen heyecan ve neşe içinde geç vakitlere kadar sürmüş, toplantıda Türk ve Rus mühendis ve teknisyenleri hazır bulunmuştur.

İçişleri Bakanımız, tarihin büyük tanıdığı iki dost ulusun elele vermesinin bu güzel ve yüksek eserini değerledikten sonra iki ulusun dostluğuna destek olan fikirler başat (hâkim) olmakta devam ettikçe bu gibi eserlerin de her iki tarafta ilerliyeceğini söylemiş ve insan tarihinin en büyük hareketi ne baş olanları tebcil etmek gerektiğini ilâve etmiştir.

Fabrika üç gündenberi deneme işletmelerine başlamıştır.

Deneme işletmleri her grupta başarımla devam etmektedir.

General Kondilis kabineden çekilmiyecek

Atina, 26 (Kurun) — Son günlerde kabineden çekilmek arzusunu göstermiş olan Harbiye Bakanı General Kondilis, kendisine verilen tarziye üzerine bu fikrinden vazgeçmiştir. Kondilis, kendisine taraftar bazı zabitlerin ordudan çıkarılmak istenmesinden dolayı, kabineden çekilmek istemişti.

Atina, 26 (Kurun) — Muhafazakâr partisi başkanı B. Mihalakopulos, geneloy (reyiam) hakkında şu diyevde bulunmuştur:

— Hükûmet bu meselede bitaraf olduğunu göstermek istiyorsa, bütün partiler başkanlarını bir toplantıya çağırmalı ve geneloyun ne suretle yapılacağı bu toplantıda tayin edilmelidir.

İşçi ve çiftçi partisi başkanı B. Papanastasyu da şu beyanatta bulunmuştur:

— Son seçim ve geneloy, hep kralı geri getirmeğe matuf bir takım tertiplerdir. Bütün bunlar, cümhuriyetin tehlikede olduğunu söyliyen Venizelosun haklı olduğunu ispat ediyor.

Atina: 26 (A.A.) — 1 Mart ayaklanmasının sonucu şu olmuştur: 262 si yüksek rütbeli olmak üzere 1935 sübay ordudan uzaklaştırılmış, bakanlık ve geneloy kurumlar işyarlarından bir çoğu işten çıkarılmışlardır.

KURUN okurlarına yardım

KURUN okurları 1 Temmuzdan başlamak üzere gazetemizde bir YARDIM KUPONU bulacaklardır. Bu kuponların herbiri gazetemize verilecek küçük ilânların bir satırının ücreti olmak üzere ay içinde para gibi kabul olunacaktır.

Küçük ilânlar iş, işçi, kiracı veya kiralık yer arama, Tecim (= ticaret) maksadiyle olmıyarak öteberi satma veya alma gibi ilânlardır.

Fransız denizbakanı izah ediyor

Fransız harp filosu, İngiliz donanmasının yüzde 54 ü nisbetindedir

Paris, 26 (A.A.) — Deniz Bakanı Bay Pietri, saylavlar kurulu deniz komisyonu üyelerine, İngiliz - Alman andlaşmasını uzun uzadıya izah etmiştir.

Bakan, Alman hükûmetinin çok iyi silâhlanmış modern gemileri bulunduğunu, ve Fransız harp filosunun, yapılmakta olan gemiler de katıldığı halde İngiliz filosunun yüzde 54 ü nisbetinde olduğunu söylemiştir. Bu nisbetin önemli olduğunu söyliyen Bay Pietri şunları ilâve etmiştir:

"Fransız - İtalyan dostluğu Fransaya, Akdeniz filosundan birkaç gemi alarak kuzey denizi ve Manş filolarını kuvvetlendirmek imkânını vermektedir.

Fransa "Brıtagne" tipindeki gemilerini yeğritmek (islâh etmek) suretiyle, Strasburg ve Dünkerk gibi büyük harp kruvazörleri hazır olacağı güne kadar güvenle bekleyebilecektir.

Fazla para kazanmak için az ekmek çıkarmışlar

(Ustyanı 1. sayıfada)

—"Unun çuvalı 850 kuruşa çıkmıştır. Fırıncılar on beş gün mütemadiyen kiloda bir kuruş zarara dayanamıyacak durumda (vaziyette) olduklarından narhın haftada bir değiştirilmesine karar verdik.„

Ziraat Bankası Satışa Başladı

Ziraat Bankası ekmek fiatlarını önlemek için dün piyasaya ilk defa buğday çıkarmıştır. Borsada satışa çıkarılan 60 ton buğdaya alıcı çıkmamıtşır.

Dün sert buğdaylardan 203 ton, yumşak buğdaylardan 170 ton satılmıştır. Sert buğdaylar 5,25 — 6 kuruştan, yumşak buğdaylar 6,25 — 7,20 kuruştan satılmıştır. Buğday fiatlarının birkaç gün içinde düşeceği anlaşılmaktadır. Ziraat Bankasının satışa başlaması, yeni ürünün gelmesi, fiatları çabuk düşürecektir.

Bundan başka yurdun her yönünden yağmur yağdığını, buğdayın ucuzladığını bildiren telgraflar gelmektedir. Bu haberler şunlardır:

EDİRNEDE

Edirne, 26 (A.A.) — 48 saattenberi Edirne ve bağlantısına ara ile sürekli yağmurlar düşmektedir. Yağan yağmur miktarı 55 milimetredir. Yağmur toprağı iyice kandırmıştır. Henüz arkası kesilmiyen yağmurların devamı zararlı sayılmaktadır. Bazı kimseler yağmurların devamı halinde nehirlerin taşmasından korkmaktadırlar.

Edirnede birinci ekmek 9 kuruş 10 para, ikinci ekmek 7 kuruş 30 paraya yükselmiştir.

BALIKESİRDE

Balıkesir, 26 (A.A.) — Dün ve bugün Balıkesir ve çevresine bol yağmur yağdı. Yaz ürünü için faydalı olan yağmur çiftçiyi çok sevindirdi.

UŞAKTA

Uşak, 26 (A.A.) — İki gündür hava bulutlu ve serindir. Ulubey kamununa yağmur düşmüştür. Dün buraya pek az yağmur yağdı. Her taraf yağmur bulutlariyle örtülüdür.

ÇANKIRIDA

Çankırı, 26 (A.A.) — Dündenberi şehrimize ara ile çok faydalı yağmurlar düşmüştür.

Bugün kurulan şehir pazarına çok ürün geldi. Fiatlar düştü. Bu düşüş çiftçiye karşı oldu. Arpa yüz paraya, buğday dört kuruşa indi.

Eski savaşçılardan, Hitlere telgraf

Berlin, 26 (A.A.) — Eski İngiliz ve Alman savaşçıları bay Hitlere bir saygı ve sevgi telgrafı göndermişlerdir.

Bay Hitler buna cevabında yürekten teşekkür etmekte ve eski savaşçıların bu toplantısının uluslar anlaşmasına ve dünya barışına yardım etmesi dileğinde bulunmaktadır.

Yeni Yugoslav hükûmetinin bildiriği

Belgrat, 26 (A.A.) — Bakanlar kurulu, hükûmetin bildiriğini hazırlamak üzere üyesi arasından özel bir komite seçmiştir. Komite, Başbakanın başkanlığında Spaho Koroşetz ve Auer Stefanoviç ile kurulmuştur.

Belgrat, 26 (A.A.) — Hükûmet üyesi yarın Oplanaç'a giderek kral Aleksandr'ın mezarı önünde saygı gösterisi yapacaktır.

Kendi duyumlarımız

Cumartesi yevmiyeleri için formül

Ankara, 26 (Kurun) — Cumartesi günleri öğleye kadar çalışan işçilere tam yevmiye verilmeli mi, verilmemeli mi, mevzuu etrafında, Ekonomi Bakanlığınca tetkikler yapılmakta ve bir formül hazırlanmaktadır. Bu mesele üzerinde, Bakanlardan bazılarının ileri gelenleriyle konuştum. İçbakanlığında salâhiyetli bir zat dedi ki:

— Kanun, İçişleri Bakanlığı bakımından sarihtir: Cumartesi günü saat 13 den sonra daireler, müesseseler ve fabrikalar çalışmıyacaktır. Buna muhalif harekette bulunanlar cezalandırılır. Amelenin yevmiyesi meselesine gelince; bununla Ekonomi Bakanlığı alâkadardır.

Ekonomi Bakanlığında ileri gelen bir zat da şunları söyledi:

— Biz, arsulusal çalışma bürosunla iştirak ettiğimiz bir mukaveleye göre, işçinin haftada 48 saat çalışması esasını kabul ettik. Cumartesi günleri ameleye tam yevmiye verilmeli fakat bu 48 saati doldurmak üzere diğer günlere yarımşar saat ilâve edilmelidir.

Finans Bakanlığı ileri gelenlerinden bir zatın bu hususiaki fikri şudur:

— İşçi cumartesi günleri saat 13 e kadar çalışmakla yarım yevmiyeden bir saat fazla çalışıyor demektir ki, taamüllere göre bunu tam yevmiye saymak lâzımdır. Esasen geriye kalan 3 saatin iş sahiplerince ehemmiyeti yoktur. Yevmyeyi tam verir, buna karşılık işçiden daha iyi randman alabilir.

Küçük matbaalardan alınacak vergi

Ankara, 26 (Kurun) — 2 - 3 beygir kuvvetindeki motörlerle müteharrik matbaaların en ve ayakla işliyen pedal makinelerinin, ufak tabı işleri yapan ve bu işlerle beraber haftada bir iki defa çıkan gazetleri basan matbaaların beyanname esasına tâbi tutulmıyarak gayrisafî iratları üzerinden vergiye nasıl tâbi tutulmaları lâzım geldiği hakkında Finans Bakanlığınca bir tamim hazırlanmış, alâkadarlara bildirilmiştir.

Pilotsuz uçan tayyare

Londra, 26 (A.A.) — Cumartesi günkü hava kuvvetleri bayramında, yalnız radyo dalgalariyle kontrol edilen bir hedef uçak görülecektir.

Bu uçakta 130 beygir kuvvetinde bir motör vardır. Uçaklara karşı koruma bataryalarının talimde kullanılacaktır. Tayyare, dalga yayım merkezinin on millik bir çevresi içerisinde, pilotsuz uçabilmektedir. Bununla beraber, içinde tıpkı bir pilot varmış gibi ayni manevraları yapabilmektedir.

Bu uçak şimdiye kadar gizli tutulan yaraçlar (aletler) listesinde bulunuyordu. Onun için belki halka gösteriiecek, fakat uçmıyacaktır.

Halkı ve müesseseleri aldatan soysuzlar!

Ankara, 26 (A.A.) — Basın genel direktörlüğünden:

Vaktiyle abone ve ilân dolandırıcılığı yapan ve gazeteleri vekiller heyeti kararile kapatılan bazı kimselerin şimdi halkımızın hava tehlikelerinden korunma işine verdiği ehemmiyetten istifade ve bazı hayır cemiyetleri ismini istismar ederek hava hücumlarından ve zehirli gazlerden korunma mevzuu üzerinde yazılmış derme, çatma kitapları yüksek fiyatlarla şahıs ve müesseselere zorla sattıkları yapılan tahkikattan anlaşılmıştır.

Halkımızın vatan müdafaasına ve şeflerin emirlerine gösterdiği derin alâkayı istismar eden bu soysuzlar hakkında şiddetle takibat yapılmakla beraber halkımızın bunlara karşı müteyakkiz davranmaları temenni olunur.

Ankara polisi için motosiklet

Ankara 26 (Kurun) — Ankara ilbaylığı, polis teşkilâtını kuvvetlendirmek üzere Avrupadan 20 tane sepetli motosiklet getirtmiştir.

Türk dili araştırma kurumu

Ankara 26 (Kurun) — Türk dili araştırma kurumu merkez heyeti yarın İstanbula gidecektir.

Çocuk bakım hemşireleri

Ankara 26 (Kurun) — Ayın 29 unda, Çocuk Esirgeme Kurumunun Keçiörendeki Anakucağında yetişen çocuk bakım hemşirelerine törenle diploma dağıtılacaktır.

Hava faciasında ölenler

Panama: (A.A.) — Dünkü hava acınında (faciasında) ölenlerin sayısı şimdiye kadar on dukuzu geçmiştir. Karlos Gardel tiyatro kumpanyası üyelerinden dört kitaracı genç hastaneye yatırılmıştır. Halleri ağırdır. Yaşasalar bile kör kalmalarından korkuluyor. Kazaya uğrıyan uçağın içinde Karlos Gardel ile baraber on beş yolcu vardı. Alman uçağındaki sekiz yolcudan da dördü ölmüştür.

Askerî San'at mektebini bitirenler

Ankara 26 (Kurun) — Askerî san'atkâr yetiştiren eski askerî fabrikalar çırak mektebi ve askerî san'at mektebi haline konulmuş olduğundan Millî Müdafaa Bakanlığında yeni bir talimatname hazırlanmıştır. Bakanlar heyetince onanan (kabul edilen) bu talimatnamenin esaslarına göre, askerî san'at mektebini bitirenler 2 ay kıt'ada staj görürler ve genel kumay başkanlığından (Uumumî erkânı harbiye reisliğniden) verilecek programa göre yetiştirilirler. Bundan sonra, mektepte tüfekçi, kamacı, demirci, ve marangoz olarak ayrılanlar askerî fabrikalara, makinistler nakliye mektebine, nalbantlar, baytar tatbikat mektebine sevkolunurlar; ve bu şubelerde 18 ay tatbikat görürler.

İran Şahinşahına suikast yapılmamış

Ankara, 26 (A.A.) — Basımda, Mısır gazetelerinden alınarak İran hakkında çıkan kötü haberlerin tamamile asılsız olduğu İran büyük elçiliğinden bildirilmiştir.

işaretler

İnkılâpçı yapıcılık

Türkiye her şeyden önce modern hayatın kurulmaya başladığı bir yapı yeridir. Temeller atılıyor, çatılar kuruluyor, makineler yerleştiriliyor, türbinler işliyor, bacalar tütüyor.. Bütün bunların parolası şudur:

Yeni Türkiye kuruluyor.

Yeni Türkiye, el işinden makine işine geçen, orta zaman zekâsından teknik ve müsbet bilgiye atlıyan yurt demektir.

Bu yurtta nasıl ruh değişmelerini gözle görülür bir hal alıyorsa, bu ruhu kaplıyan dış da öylece değişiyor. Değişmesi zaruridir.

Hendese, beton, çelik bunun göze batan örneğidir.

El işçiliğinden modern makine hayatına geçen Türkiye kalıplarını, dış yüzünü de yeniden kurmaya mecburdur.

Yeni şehirler, yeni endüstri yuvaları böyle doğacaktır.

Şu halde yeni Türkiye için mukadder olan şey, her şeyden önce yapı seferberliğidir. Nitekim Lozan barışındanberi yurtta hummalı bir yapı seferberliği var. Bu yürüyen devrim Türkiyesinin ilerleme hamlelerinden biridir.

Yapıcılık seferberliği, yeni Türkiyenin yeni hendese içine giren cephesidir.

Yapıcılık hızla ilerliyor.

On yıllık endüstri kuraklarını bir hesaba katınız, birçok şeyleri itiraf mecbur olursunuz.

Yürüyen bu yapıcılık, ruhunu daha hızlandırmak, biraz daha hızlaştırmak borcumuzdur.

Bunun için akla gelen ilk çare, endüstri kuraklarına kolayca ortaya çıkmak imkânları hazırlamaktır.

Gerçi bu yolda şimdiye kadar birçok şeyler yapılmıştır. Ve nihayet cimento fiatları ucuzlatılmıştır. Fakat insana öyle geliyor ki, bu yeni kuraklar çoğaltmak için bütün gereç fiatlarını biraz daha aşağı indirmek, ve böylece yapıcılık işlerine biraz daha hız vermek mümkündür.

Bilhassa bu kurakların çoğunun devlet parasiyle yapıldığı düşünülecek olursa!

Sadri Ertem

Çiçek sergisinde vişne niçin gösterilmiş?

Büyükadadaki çiçek sergisinde kiraz da gösterilmesi garip bulunmuş, çiçek sergisinde kiraz gösterliemiyeceği ileri sürülmüştü. Segi ile, ilgili (alâkalı) bir zat dün bu hususta demiştir ki:

— Sergilerde bahçıvanlığın inceliklerini göstermek bir gayedir. Bu itibarla bahçıvanlığa ait her yeni ve görülmemiş eserler sergiye menuniyetle alınır. Bu seneki sergide kiraz değil, vişne ve dut gösterilmiştir. Bu, yüksek şemsiye tarzında aşılanan güller gibi ayni fenni usulle meyva ağaçlarının da aşılanabileceğini göstermek içindir, Bununla beraber vişne ve dut sergide mükâfat dışında bırakılmıştır.

ŞEHİRDE

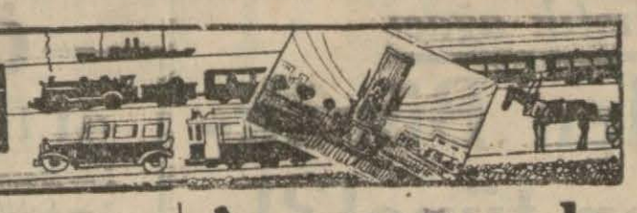

Dinleniş!

Adliyede bu yaz nasıl yapılacak?

Adliye dairesinde, 1929 tarihindenberi her sene olduğu gibi bu sene de yirmi temmuzdan beş eylûle kadar yaz dinlenişi yapılacaktır. Bu dinlenişe baro da katılacaktır.

Şimdiye kadar umumiyetle iki ceza ve iki hukuk hakyeri nöbetçi kalıyor ve cezalardan biri, ayni zamanda ağır ceza işlerine, hukuklardan biri de ayni zamanda ticaret işlerine bakıyordu. Bu yaz nöbetçi kalacak hakyerlerinin daha fazla olacağı, iki ceza, üç hukuk ve bir ticaret hakyerinin nöbetçi kalacağı sanılıyor. Hangi hakyerlerinin nöbetçi kalacakları bakanlıkça daha bildirilmemiştir.

Yirmi temmuzdan beş eylûle kadar sürecek yaz dinlenişinden faydalanamıyan nöbetçi hakyerleri hâkimleri, sonradan nöbetle dinleneceklerdir.

Avukatlar, bu dinleniş müddeti sırasında gerek kafile kafile toplu bir halde, gerek teker teker Avrupa seyahatine çıkıyorlardı. Bu yaz topluca seyahat yapılması düşünülüyor. Ancak, yalnız başlarına seyahat yapmağı tasarlıyan avukatlar yok değildir.

Salataları gönder!

"Nis„ bahçesi sahibi Ohanyanın Sisak aleyhine açtığı bir korkutuş davasına, İstanbul üçüncü ceza hakyerinde bakılıyor.

Ohanyan, Sisakın gönderdiği bir mektupta yazdıklarile kendisini tehdit ettiği iddiasında bulunuyor. Mektuptaki "Salataları gönder„ cümlesi, davacının verdiği anlama göre, "paraları gönder„ anlamına geliyormuş. Davacı, bu nokta üzerinde bilhassa duruyor.

Sisak, hiçbir suretle tehdidin aslî olmadığını, ortada bunun için sebep de bulunmadığını söylüyor. Duruşma, bazı araştırmalar için kalmıştır.

Mütevelli seçilirken..

Zahirecî Bodos aleyhine, "Selânik„ bankası senetler kısmı memurlarından Andrya tarafından açılan bir dava, İstanbul üçüncü ceza hakyerinde görülüyor.

Davacı, Büyükdere Rum kilisesi mütevelli heyeti seçilirken, dava ettiği zahirecinin kendisine karşı yakışık almıyan lâkırdı söylediği iddiasını ileri sürüyor. Bin lira tazminat istiyor.

Bodos, iddia edildiği gibi söz söylemediği yollu müdafaada bulunmuş, hakyeri, şahitlerin çağırılmasını kararlaştırmıştır.

GENE RANDEVUCULUK MU?

Katerina isminde bir kadın, randevuculuk yaptığı iddiasile polis tarafından yakalanmış, getirilmiştir. Müddeiumumilik, davayı Sultanahmet ikinci sulh ceza hakyerine göndermiştir. Araştırma yapılıyor.

YANCEBE ELÂTIŞ!

Hasan isminde bir adam, Sirkecide Sevkiyat ambarı civarında hamal Arşağın yancebine elattığı iddiasile tutulmuştur. Polis, Hasanı adliyeye vermiştir.

Azlık Vakıfları

Kontrol haberi azlıklarca sevinçle karşılandı

Vakıflar arasında Tokatlıyan oteli de var

Yeni çıkan vakıflar kanununa göre, azlıklara ait vakıfların da, vakıflar direktörlüğü tarafından yüzde beş gibi cüz'i bir gelir payına karşılık — kontrol edileceği ve işlerinin düzeltileceği havadisi, azlıklar çevreninde (muhitinde) büyük memnuniyet uyandırmıştır.

Okuyucularımızın da bildiği gibi, azlık zenginleri, mektepler ve kiliseler yaptırırken bunlar için birer gelir temin etmek üzere beraberinde akaretler, evler, dükkânlar yaptırır ve bu mektepler, kiliseler hesabına vakfederlerdi. Bu vakıflar, her cemaatin patriği tarafından mütevelli sıfatile yönetilirdi. (idare edilirdi..) Vakıfların çok olduğu semtlerde ayrıca "akaret heyetleri„ de kurulurdu.

Nitekim bugün Beyoğlu semtinde azlıklara ait akaret heyetleri vardır. Bunlar kendi semtlerindeki vakıfları kiraya verirler, ve bunların gelirile gerek kilisenin, gerek o semtteki okulların ihtiyaçlarını giderirler.

Akaretlerin en çok bulunduğu bir yer de Galatadır. Beyoğlunun akaret nevinden birçok otelleri, apartımanları, büyük mağazalarına karşılık, Galata semtinin de azlık kilise ve mekteplerine ait tecim evleri, hanlar, dükkânları vardır. Bunlar vakıftırlar.

Beyoğlu kilisesine ait Tokatliyan oteli ve Balıklı hastanesinin olan büyük ve küçük millet hanları bu vakıflar arasındadır. Musevî yurttaşların da mekteplerini, hasta ve yoksul evlerini korumak için yapılmış büyük hanları, apartımanları dükkânları vardır.

Son zamanlarda esasen bu akaret heyetlerinin çalışmaları, azlıklar arasında hoşnutsuzluklar uyandırmış, hattâ dolayısiyle hakyerlerine (mahkemelere) kadar gidilmişti.

Vakıfların baştanbaşa kontrolü bu yüzden sevinçle karşılanmaktadır..

Dün de yazdığımız gibi, yeni kanunu gözden geçirmek ve şimdiki akaret heyetleri teşkilâtını yeni kanuna uydurmak üzere azlıklar arasında avukatlardan müteşekkil gruplar kurulmuştur. Avukatlar uğraşmalarına devam etmektedir.

Doktorlar arasında

Türk hekimleri dostluk ve yardım kurumu (Etibba muhadenet cemiyeti) dün bir toplantı yapmıştır. Kazanç vergisi ve doktorlar arasındaki sınıf farkları meselesi görüşülmüştür.

Kazanç vergisi maddeleri hakkında kurum tarafından üyelere izahat verilmiş ve doktorların beyanname için finas şubelerine verdikleri 25 lira üc retin 2 liraya indirildiği bildirilmiştir.

Bundan sonra doktorların derecelere ayrılma işi görüşülmüş ve bunun Etibba odası tarafından yapılmasına karar verilmiştir.

Armağanlar

Hava kurumuna üye olanlar

Dün Beyoğlu kaymakamlığında Bay Danişin başkanlığı altında nahiye direktörleri bir toplantı yapmışlar ve hava kurumuna yardım işi etrafında kararlar vermişlerdir.

YENİ ÜYELERİN ADLARI

Dün yeniden üye olan vatandaşlar şunlardır:

Galata perşembe pazarından tütün tecimevinin sahibi Bekir Tüten ve Hüseyin Sabri Tüten Türk Hava Kurumuna iki bin lira armağan ve yılda yirmişer lira vermeyi taahhüt etmişlerdir. Yanlarında çalışan memurları her ay 341 lira 50 kuruş, çocukları Kaya Yalçın, Talât, Vedat yılda yirmişer lira vermeyi taahhüt etmişlerdir. Ayrıca memurlarından Mesut Kaya, Abdullah Kaya, Mehmet Kaya, Rıza Akduman, Mahmut Akduman, Nebil Çanakçı yılda yirmişer lira vermek suretile üye olmuşlardır.

DİĞER ARMAĞANLAR

Bakır fabrikası sahibi Hacı Agâh ve İsmail Hakkı 100 lira, Poker traş bıçakları fabrikası 100 lira, Hırdavat tecimi Jak Dekola 150 lira, banker Gözüm Yaşu Eskinazi 500 lira, kırtasiyesi Mordo ve Mizrahi 50 lira armağan etmişlerdir.

Ermeni patrikhanesi işyarlarından (memurlarından) Apik Mübayaaciyan, Mihran Çuhacıyan, Horos Azapyan, Aram Şirinyan ve diğer birkaç arkadaşları yirmişer lira vermeyi taahhüt etmişlerdir.

Güzel San'atlar akademisinde

Güzel Sana'tlar Akademisinde talebeye tahsiline Avrupada devam etme hakkını veren müsabakalar bu yıl da neticelenmiştir. Birinciliği bay Halit Doral, ikinciliği bay Yakup, üçüncülüğü bay Bedri Rahmi kazanmışlardır. Bunlardan birinci olanı diploma almak ve Avrupaya gitmek hakkını elde etmiştir. Finansal sebeplerden birkaç yıldır Akademiden Avrupaya talebe gönderilmiyordu. Evvelce gönderilenlerin hemen hepsi memlekete dönmüş bulunduğundan bu yıl Avrupaya talebe gönderileceği umulmaktadır.

İçişleri Bakanlığınca yaptırılacak plânlar

Nüfusu on binden yukarı olan yerlerin haritalarile bayındırlık (imar) plânlarının İçişleri Bakanlığınca yapılacağına dair kanun dün vilâyete bildirilmiştir. Bu kanuna göre, nüfusu on binden yukarı olan yerlerin harita ve gelecek bayındırlık plânlarını Bakanlık yaptırcaktır. Bunları yapmak için İçişleri bakanının başkanlığı altında Ekonomi, Sıhhat Bakanlıkları delegeleri ile İçişleri müsteşarlığı ve mahallî idareler, belediyeler bankası genel direktörleri, Ankara imar direktöründen mürekkep bir belediyeler imar heyeti kurulmuştur.

Bakanlık dün belediyeden bayındırlık işlerine ne kadar tahsisat ayırdığını da sormuş, cevap verilmiştir.

Arada bir

Fayda ve güzellik

Biçki - dikiş yurdu açmak ve her biçki dikiş yurdunda bir sergi yapmak bir vakittenberi moda oldu.

Genç kızları kendisine ve evine gerekli işleri becerir ve elinin emeğiyle geçinebilir halde yetiştirmek iyi şey...

Alınteriyle geçinme yolundaki hiçbir işi ve hiçbir çalışma kurulunu küçük görmem; ancak yirminci yüzyıl Türkiyesinin genç kızlarını hem eli, hem kafası işler görmek istediğimiz için biçki - dikiş yurtlarını yeter bulmuyoruz. Öteyanda yüksek okuma güçlüğü de günden güne artıyor, gençlerin lise ve üniversiteyi sonuna kadar bitirmesine her evin bütçesi yetişmiyor. Gençleri hem okutan, hem de kısa bir zamanda hayata hazırlıyan okul açmak gereği de böylece ortaya çıkıyor. Kültür Bakanlığının kız san'at okulları işte bu yüzden açılmış, faydası görülmüş kurullardır.

Selçuk kız san'at okulunun Çapadaki yapısında açılan teknik ve pedagojik elişleri sergisini gezdim. Sergi kaç bölüktür, neler gösterilmiştir, bunlar gazetelerde yazıldı; benim gördüğüm ve söylemek istediğim şu ki, kadın eşyası, artık bizim yurdumuzda da güzel san'at izerleri sırasına geçmiştir, diyebiliriz.

Genç kızların ve onları yetiştiren öğretmenlerin sergiye koydukları kadın çamaşırları, elbise, çiçek, şapka, eldiven gibi şeyler kendilerini görmiye gelenlere yapılışlarına katılan bilgi ve ustalıkla birlikte üzerlerine dökülen göz nurunu, işlemelerine karışan ince buluşu, duygulu ruhu söylüyor.

Ben bu okulun ve eslerinin bundan önceki yıllarda yapılan sergilerini de gezmiştim. Sezinliyorum ki bu yılki serginin bu anlamı vermesi eşyanın gösterilişindeki artistik atmosferin elle tutulur halde olmasındandır. Göstermeyi bilmek... Önemli bir iş!

İpek, renk, nakış, işleme, boya gibi şeylerin güzelliği günün türlü saatlerinde artıp eksilebilir, ışığa bağlıdır.

Tabiatin bu işlerde bazan aleyhte olan kararsızlığını disiplin altına alamayınca, tabiat ışığını büsbütün kovmayı düşünmüşler; Selçuk kız san'at okulu sergisinde göz, insan zekâsının yaratığı ve tutsağı olan elektrik ışığının güzel kadın eşyası üstündeki türlü görünüşleriyle karşılaşıyor.

Çiğ ışıktan kurtulmuş tatlı bir loşluğun lezzetinde kadın samimiyetini hatırlamamak mümkün müdür? Kadın eşyası ancak böyle bir hava içindedir ki iki kat gü-

Sevengil

(Lütfen sayfayı çeviriniz)

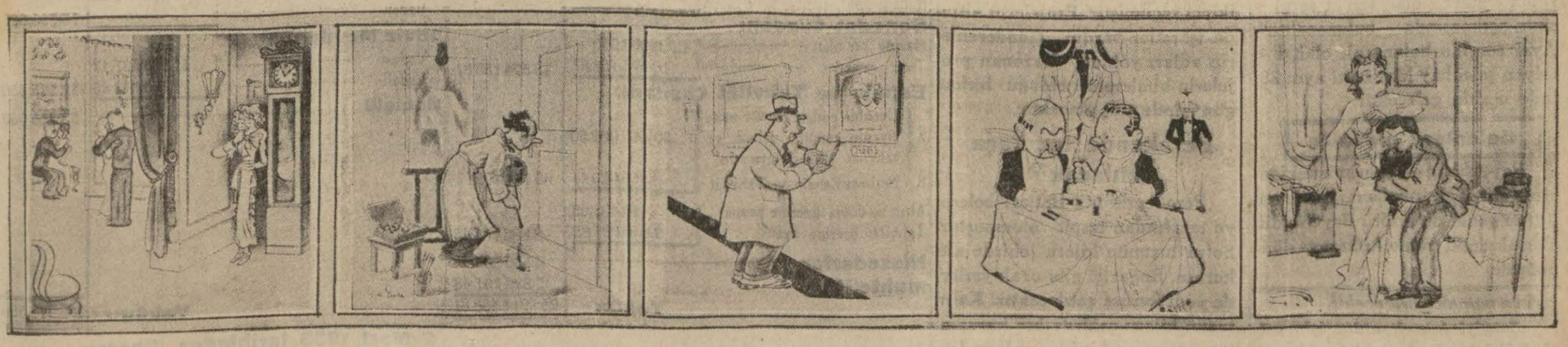

— Ah ne iyi saklandım, yirmi dakikadır beni bulamıyorlar!..

— Modelden tasarruf edebilecek bir ressam..

— Aman ne iyi! Telefon numarasını levhanın altına yazmışlar!

— Yemek pek berbat değil mi?
— En iyisi hemen bırakıp kaçmalı...
— Maalesef gasronun gözü bizde..

— Derin nefes alınız... Şimdi bine kadar sayınız.!

300 yıllık fıstık ağacı

Kadıköyünden Büyükadaya giden tünel?!

Kadıköyünde bir evin bahçesinden Büyükadaya giden eski bir yeraltı yolu aranıyor

Define ve yeraltı yolları arayıcısı Alman Metzeler'in adı son günlerde yine işitilmeğe başlanmıştır. Karacaahmetteki defineyi arıyan bu genç şimdi de Kadıköy ile Büyükada arasında bir tünel bulunduğunu ileriye sürmekte ve bu tüneli aramaktadır.

Verilen malûmata göre, bundan bir müddet evvel, Almanyadan, Metzelere bir mektup gelmiştir. Bu mektubu gönderen, bir Alman sosyetesidir. Eski eserlerle uğraşan bu sosyete, söylendiğine göre Ayasofya camii kütüphanesinden birçok yıllar evvel bir kitap çalmağa muvaffak olmuş. Bu kitapta, Bizansta bulunan bütün, gizli şeyler ve bu arada Kadıköyünden Adaya giden bir tünel de gösteriliyormuş. Bu kitabın bazı bölümleri bu mektupla Metzelere gönderilmiş. Bunun üzerine, Alman derhal bu tünelin başlangıcı olduğu işaret edilen Kadıköy Fum mezarlığından, işe başlamıştır.

Metzeler için de şu malûmat verilmektedir: Kendisi Türkiyede doğmuştur. Babası çok zengin olduğu halde, kendisi fakirdir.

Tünel işine gelince, Almanın elinde ki plânlara göre tünelin başlangıcı Kadıköyünde Rum mezarlığının yanındadır. Bunan on iki ucu vardır. Bu kolların en önemlisi (mühimmi) Büyükadada Aya Yorgide son bulanıdır. Tünelin başlangıcı olan yerde bir Fıstık ağacı vardır. Fıstık ağacı da, İstanbul endüstri ispektörü bay Danişin bahçesinde bulunmaktadır.

Bay Danişin anlattıkları

Dün bay Danişle de görüştük bize şunları söyledi:

"— Günün birinde Alman Metzeler bana geldi. Maksadını anlattı. Elinde, lâzım gelen müsaade kâğıtları vardı. Mevcut kanunlara göre, çıkan malların yarısı hükûmete kalacak ve yaptığımız kontrata göre de geri kalan yarısını biz aramızda paylaşacağız. Parası oldukça geldi ve araştırmalarına devam etti. İlk defa, bahçemdeki, fıstık ağacından işe başlamak istiyordu. Bu ağacın üç yüz yıllık olduğu söylenir, kendisine göre bu ağaç bu tüneli bulmak üzere dikilmiş.. Bundan sonra sondajlar yaptık, ve bir kemer bulduk. Bunun üzerine, müzeden uzmanlar (mütehassıslar) geldiler. Bunların söylediklerine göre, bulunan kemerde çini ve süs olmadığına göre, yapılış tarihi milâttan evveldir. Şimdi bu kemerin altında yollara rastlanmaktadır. Ben kendim, çekindim ve grimedim. Fakat birçok kimseler geldiler ve girdiler. Metzeler de arasıra gelir ve girerek incelemeler yapar. Şimdilik parası olmadığı için iyi çalışmadığını söylemektedir. Bu yüzden son yıllarda yaptırdığım evin temelini de, yıkamadığımız için, kemerin üstüne kaptık. Bundan başka, bir de kuyu var. Kendisi bu kuyuya, ipsiz olarak inip çıkıyor. Yan tarafında bir yol var. Bunu açarsa bu yol diğer yolla birleşecek gibi görünüyor.„

Elde bulunan plâna göre, bulunan bu yollar, asıl aranılan, on iki tünelin üst yollarıdır. Kuyudan doğrudan doğruya büyük bir dehlize girileceği ve asıl on iki yolun ağzının bu dehlizde bulunacağı sanılıyor.

Plânda görüldüğüne göre, burada on iki heykel bulunacaktır. Bu heykeller yolların başlangıç işaretleridir. Bu yolların oldukça uzun olduğu da sanılmaktadır.

Bu yolların yapılmasında en önemli sebep olarak müdafaa noktası gösterilmektedir.

Asıl dehlize giren üst yollar da labirent şeklinde gösterilmektedir ki bu da yukardaki noktayı kuvvetlnedirmektedir.

Dün bir yazarımız Bay Danişin evine kadar gitmiş ve bütün bu üst yolları görmüştür. İlk sondaj yapılan ve kemer bulunan yerden sonra yol ikiye ayrılmakta ve iki aksi istikamete doğru gitmektedir. Bu yollardan birisi de küçük bir delik halini aldıktan sonra tekrar büyüyerek ikiye ayrılmaktadır.

Arkadaşımız konuşmak için Alman mütehassısını da aramış fakat bulamamıştır.

Kendisini tanıyanlardan biri:

"— Kim bilir şimdi hangi kuyuda yol aramağa uğraşmaktadır.!„ demiştir.

Gene söylendiğine göre, kendisine Almanyadan gelen mektupla beraber yalnız bu plân değli, diğer daha birçok plânlar da gönderilmşitir. Fakat o, bunları çok sıkı olarak saklamaktadır.

Özdil

41 inci liste

1 — Maznun — Sanık
2 — Şahit — Tanık
3 — Hurafe — 1 — Urasa
2 — (Evham ve hayalât) sanıka
ÖRNEKLER: 1 — Halkı urasalardan kurtarmak lâzımdır.
2 — Biz hesaplarımızı sanıklar üzerine kurmayız.
4 — Hassasiyet — Duyganlık
ÖRNEK: Gazeteler hava savgası işinde büyük bir duyganlık gösterdiler.
5 — Şayanı dikkat — Dikkatedeğer.
ÖRNEK: Üslûbunuz dikkatedeğer bir gelişim içindedir.

NOT: Gazetemize gönderilecek yazılarda bu kelimelerin osmanlıcaları kullanılmamasını rica ederiz.

Yıldırımla yaralanan bekçi hastanede

Bekçi Osman

Evvelki günkü fırtınada düşen yıldırımları yazmıştık. Bunlardan başka bir yıldırım da Arnavutköyüne düşmüş bir tepede gezen bekçi Osmanı başından ve sol ayağından yaralamıştır. Bekçi bir müddet baygın kaldıktan sonra yetişenler tarafından Şişli çocuk hastanesine kaldırılmıştır. Yarası tehlikeli değildir.

Bay Recep Peker

C. H. Partisi genel sekreteri bay Recep Peker bu akşamki trenle Avrupaya gidecektir.

Fen âleminde

Kalp, yerinden çıkarılarak tedavi edilebilir mi?

Tanınmış iki doktorumuz bunun olamıyacağını söylüyorlar

Bay Süheyl Ünver Bay Mim Kemal

İnsan uzuvlarının yerinden çıkarılarak yapma bir vücut içinde yaşatıldığı, bu arada tedavi için çıkarılan bir kalbin yerine de yapma bir kalp konarak vücudun yaşatıldığı yolunda fen âlemindeki yeni buluşlardan bahsetmiştik.

Dün bir arkadaşımız, şehrimizin tanınmış iki doktoru ile bu önemli (mühim) buluş haberleri üzerinde konuşmuştur. Birçok tehlikeli ameliyatları büyük bir muvaffakıyetle yapan değerli operatör Mim Kemal şunların söylemiştir:

— "Bu konular (mevzular) halktan ziyade hekimleri ve hattâ hekimlerin bu işle uğraşan sınıflarını alâkadar edebilir. Kalbinin fizyoloji ve anatomisini ile biraz bilenler bir kalbin bozulan bir saat makinesi gibi çıkarılarak tamir edildikten sonra yerine tekrar konulabilir bir âlet olmadığını takdir ederler. En çok fizyoloji âlimlerini ilgilendiren bu denemeler ta ötedenberi muhtelif maksatlarla kurbağalar, hayvanlar üzerinde tekrar edilegelmektedir. Bu akademik mevzuu populer bir şekilde ve daha tecrübenin ne olduğu anlaşılmadan bir mucize veya garibe şeklinde haber vermenin hiçbir faydası olamıyacağına kaniim. Kalp biri bozulunca yerine diğeri konulan bir tulumba değildir. Kalp üzerinde muhtelif ameliyatlar yapılabilir. Fakat uzviyet kalpten ayrılmaya dayanamaz. Ben sanıyordum, ki bu haberlerde tecrübenin hakikî şekli kaybolmuştur. Bir iki gün önce sevdiğim bir zat elinde Amerikadaki bir ameliyattan bahseden bir gazete ili geldi. "Bir mucize„ başlığı altında yazılmış bu yazı hakkında fikrimi sordu. Mucize şu, beyinden bir tümör çıkarılmış, ve hastada felç kaybolmuş... Falan.. Halbuki bu ta öteden beri şimdiye kadar her yerde muvaffakıyetle yapılmakta olan klâsik bir ameliyeden ibarettir. Belki Amerikada yapılan ameliyatın hususiyeti vardır. Bunlar gibi daha neler vardır. Bu kalp çıkarak ve yerine koyma işide bunlara benziyen hakikî şeklini kaybetmiş bilgetlerdir.„

BAY SÜHEYL DİYOR Kİ:

Değerli bilginlerimizden dahiliye uzmanı (mütehassısı) Bay Süheyl Ünver de şunları söylemiştir:

— "Bunu hayvanların kalpleri, fara za kedi, tavşan, kobey kalpleri vücutlarından ayrılarak hariçte yaşayabilir ve tecrübeler yapılır. Bu suretle bu kalplerin birkaç saat yaşaması mümkündür. Bu usullerle birçok kalp ilâçları vesaire ilâçlar incelenmekte (tetkik edilmekte)dir. Sonra bazı tecrübelerde kalpleri çıkarılmış hayvanlar üzerinde yapılır. Bunlarda kalp yerine kaim olmak üzere bir âlet kullanılır. Bu âlet, kalpten çıkan ve kalbe giren damarlara bağlanarak sun'i bir kalp vaziyetini alır ve tecrübelere devam olunur. Hep bunlar tecrübi esaslar içindir. Yoksa bir insanın kalbini çıkarıp onu bu dediğim vasıtalarla yaşatabilmek imkânı olsa dahi hasta bir kalbi tamir edip gene yerine koymak ihtimali yoktur.

Kalpte olan hastalıkların bir kısmı ilâçlarla düzelir. Fakat desameleri bozulmuş bir kalp ve kendi şiryanları tagayyura duçar olmuş bir kalbi tamir edip yerine koymak tasavvuru bile hayaldir. Bu hususta tıbbi mecmuaların hiçbirinde bu gibi travayya rastlanmamıştır. Bu gibi havadisler her bir gazetelere aksetmekte ve oralardan kulağımıza gelmek[illegible]

Kültür işleri

Hukuk Fakültesi talimatnamesi incelenecek

Hukuk fakültesi talimatnamesinin bazı maddelerinde bu yıl Bakanlık tarafından değişmeler yapılmıştı.

Duyduğumuza göre Bakanlık bu fakültenin talimatnamesini yeniden gözden geçirecek ve Ankara hukuk fakültesi talimatnamesile mukayese edecektir. Bunun sebebi, İstanbul hukuk fakültesinden yıl içinde bazı talbenin Ankara hukuk fakültesine gitmeleridir.

İtalyan Elçisi

İtalyan elçisi bay Galli bugün Ankaradan şehrimize gelecektir. Şehrimizdeki İtalyan elçilik binasında açılacak olan san'at sergisinin açılmasında bulunacaktır. Ayni sergide bulunacak olan İtalyan şairi bay Marinetti ayın 28 inde uçakla gelecektir.

Gelenler, gidenler

Bay Abidin — Şehrimizdeki tarım (ziraat) kurumlarını inceleyen tarım genel direktörü Bay Abidin dün akşamki trenle Ankaraya dönmüştür.

Kabzımallar dükkânları üç ay daha boşaltmıyacaklar mı?

Belediye meyvahoşu ve eski sebze halindeki dükkânların haziran sonuna kadar boşaltılmasını kabzimallara bildirmişti. Kabzimallar dün ticaret odasına başvurarak konturatlarının bitmesine daha üç ay olduğunu, bundan evvel dükkânları boşaltamıyacaklarını bildirmişlerdir. Kabzimalların bu müracaati vali muavini Bay Rükneddine bildirilmiştir. Vilâyet belediyeye yazmıştır. Belediyenin buna vereceği cevap bugün anlaşılacaktır.

Yörük Ali plâjı projesinde kazananlar

Büyükadada Yörük Alide yapılacak plâj ve otel proje müsabakasına girenlerin eserleri dün son defa gözden geçirilmiş, birinci ve ikinci seçilmiştir. Projelerin altında işaretler vardır. Gönderenlerin adları yoktur. Kazanan projelerin kimlere ait olduğu birkaç gün içinde anlaşılacaktır.

Perakende tuz kaça satılacak?

Perakende tuz fiatları belediye tarafından tespit olunmuştur Sofra tuzunun kilosu şehirde altı kuruşa, Boğaziçi gibi uzak yerlerde yedi kuruşa satılacaktır. Kalın tuzun kilosu şehirde beş kuruş otuz paraya, şehirden uzak yerlerde altı kuruş otuz paraya satılacaktır.

zel ve manalı görülecekti.

Sergiyi hazırlıyanlar işin psikolojisini anlamış artist ruhlar olmalıdır.

Sevengil

Türkiye Cümhuriyet MERKEZ BANKASI

22/6/1935 vaziyeti

AKTİF

		Lira
Kasa :		
Altın. safi kilogram 16.033, 063	L. 22.551.833.43	
Banknot	„ 12.297.852 —	
Ufaklık	„ 707.571.85	35 557 257 28
Dahildeki Muhabirler :		
Türk lirası	L. .704.450 84	.704 450.84
Hariçteki Muhabirler :		
Altın: Safi kilogram 4.401,318	6.190.819.30	
Altına tahvili kabil Serbest dövizler	1 326 593. 18	7 517 412 48
Hazine Tahvilleri :		
Deruhte edilen evrakı naktiye karşılığı	L.158.748.563.—	
Kanunun 6 ve 8 inci maddelerine tevfikan Hazine tarafından vaki tediyat	„ 10.533.323.—	148 215 240 —
Senedat Cüzdanı :		
Hazine bonoları	L. 3.000.000 -	
Ticari senetler	„ 10 594.158 87	13.594 158 87
Esham ve Tahvilât Cüzdanı :		
A) Deruhte edilen evrakı naktiyenin karşılığı esham ve tahvilât [itibari kıymetle]	„ 30.445 082 50	
B) Serbest Esham ve Tahvilât	„ 4.666.020 41	35 111.102.91
Altın ve döviz üzerine avans	„ 25.408.63	
Tahvilât üzerine avans	„ 2.860.825 82	2 886 234 45
Hissedarlar muhtelif		4 500 000 —
		7 828 731 48
Yekûn		255.914.588.31

PASİF

		Lira
Sermaye		15.000.000.—
İhtiyat akçesi		1 026.756.67
Tedavüldeki banknotlar:		
Deruhte edilen evrakı naktiye Kanunun 6 ve 8 inci maddelerine tevfikan hazine tarafından vaki tediyat	L. 158 748.563 — 10.533 323.—	
Deruhte edilen evrakı naktiye bakiyes	148 215 240 —	
Karşılığı tamamen altın olarak tedavüle ilâveten vazedilen	L. 10.000.000.—	158.215 240.—
Türk Lirası Mevduatı :		
Vadesiz	15.766 675.60	
Vadeli	— —	15.766 675.60
Döviz Mevduatı :		
Vadesiz	11 805 537.17	
Vadeli	.780.313 26	12.585.850 43
Muhtelif		53.320 065 61
Yekûn		255.914.588 31

2 Mart 1933 tarihinden itibaren.

İskonto haddi yüzde 5 1-2 — Altın üzerine avans yüzde 4 1-2

Müslüman komşuları, Habeşistana yardım edecek

Habeş hükûmeti, Cimma sultanlığını kendine katmakta haklı bulunduğunu bir notayla İtalyaya bildirdi

Roma, 26 (Kurun) — İtalyan Başbakanı Musolini ile İngiliz diplomatı Eden dün akşam saat 17 de bir buçuk saat süren bir konuşma yapmışlardır. Sanıldığına göre, Musolini, İngilterenin Habeş meselesinde araya girmesini reddetmiştir.

Romada genel olarak düşünüldüğüne göre, eğer Habeşistan boyun eğmez yahut sınır hâdiselerini ortadan kaldıracak bir çare bulunamazsa İtalyanın yapacağı biricik hareket harbe başlamak olacaktır.

Söylendiğine göre Eden tarafından Musoliniye izah edilen İngiliz tezi şudur:

İngiltere hükûmeti, ancak İtalya ile kendisi arasında imza edilmiş olan 1935 söz bağını değiştirmekte özgüdür (serbesttir.) Fransa tarafından imza edilmiş olan 1906 andlaşmasiyle, Uluslar Sosyetesi tüzüğünde (nizamnamesinde) değişiklik yapılması İngilterenin elinde değildir.

B. Eden, İtalyanın, Eritre ve Somali sömürgelerini (müstemleke) Habeşistandan geçen bir demiryolu ile birleştirebilmesi hakkında bir önerge (teklif) yapmıştır. Bu yapıldığı takdirde İngiltere bu zarara karşılık, Habeşistana Kırmızıdenizde bir mahreç verecektir. Habeşistan statüsünün kökünden değiştirilmesini istiyen B. Musolini bu önergeleri (teklifleri) reddetmiştir.

Meselenin arsıulusal sonucunun, İtalyanın Uluslar Kurumundan çıkması ve Lehistan ile Macaristanı kendisi ile beraber sürüklemesi ihtimali olduğu sanılıyor.

Habeş Hükûmeti, İtalyanın Notasına Cevap Verdi

Eden - Musolini konuşmaları böylece biter ve İngiliz diplomatı Fransız Başbakanı Laval'e konuşmaların sonucunu anlatmak üzere Parise giderken, Habeşistan da İtalyanın Cimma sultanlığı hakkındaki notasına cevap vermiştir. Bilindiği gibi, Habeş hükûmeti, Sultan Ebu Cafer'in ölmesi üzerine Cimma sultanlığını ülkesine katmış ve bu hareketi İtalyanın protesto notasiyle karşılaşmıştı. İtalyanlar bu notalarında sultanın ölümüyle Cimma sultanlığının durumunda bir değişiklik olmaması lâzımgeldiğini iddia etmişlerdi Habeş hükûmeti verdiği cevapta İtalyanların bu türlü iddialarının yersiz olduğunu, Cimma sultanlığının ötedenberi Habeş imparatorluğu içinde bulunduğunu bildirmiştir.

Cimma Sultanlığı

Verilen malûmata göre, münbit bir bölge (mıntaka) olan Cimma sultanlığı egemenliğini (hâkimiyetini) korumuş ve Habeşlerin ilhak plânlarına daima karşı koymuş biricik islâm devletidir.

Cimma devleti, Habeş imparatorunun himayesini, ancak hanedanını barımak şartiyle kabul etmişti. Bu ane kadar onun topraklarına ne bir Habeş işvar (memur) ne de bir Habeş ordusu girememiştir.

Sultan Ebu Cafer bundan iki ay önce ölmüştür. Kendisinin ağulanmış (zehirlenmiş) olduğu yayılmıştı.

Londra, 26 (A.A.) — Eden - Musolini konuşmaları hakkında Daily - Telegraf gazetesi şunları yazıyor:

"Habeşistanı bir "iyi komşu,, olarak tanımayan İtalya, bundan dolayı, hiç olmazsa Adisababa hükûmeti nezdine yönetim bakımından geniş yetgisi (salâhiyeti) olan işyarlar (memurlar) yerleştirmek istiyor. Habeş hükûmeti bunu kabul etmediği için Habeşistan meselesinin barış yolu ile kotarılması imkânsızdır.

Uzlaşma Komitesi Toplandı

Lahaye, 26 (A.A. -- İtalyan - Habeş uzlaşma komitesi dün saat 16 da Şveningen'de toplanmıştır.

Almanlar Habeşistana Askerî Heyet Yollamamışlar

Berlin, 26 (A.A.) — Alman uzmanlarından (mütehassıslarından) mürekkep bir sallur (heyet) un Habeşistana gittiğine dair verilen haberler resmî kaynaktan yalanlanmaktadır. (tekzip olunmaktadır).

Alman uçmanlarının Habeş ordusunda çalışmakta oldukları hakkındaki duyumlar da yalanlanıyor.

Faşist Fırkası

Napoli, 26 (A.A.) -- 3 Kânunusani fırkası adını taşıyan faşist fırkasının sefer hazırlıkları başlamıştır. Askerler, esasen Libyadaki süel (askerî) hareketlere girmiş bulunduklarından iki ay talim göreceklerdir.

HABEŞİSTANIN KOMŞULARI YARDIM İÇİN HAZIRLANIYORLARMIŞ

Bir yabancı gazetecinin, Adisababada Habeş İmparatoruyla bir görüşme yaptığını telgraf haberi olarak bildirmiştik.

Gelen fransızca Maten gazetesi, bu görüşmeye dair tafsilât getirmiştir. Maten muhabiri, Habeş İmparatoruyla görüşmesine şöyle başlamaktadır.

"Burada dolaşan sözlere göre Habeşistanın komşuları bulunan müslümanlar, bir harp olunca bu hükûmete yardım etmek için hazırlanıyorlar. İmparatorun bizi çağırdığı ikinci bir özel (hususî) görüşmeden istifade ederek kendisinin bunu bilip bilmediğini sorduk. İmparator dedi ki:

— Muhammet, kur'anında şunları bildirmiştir: "Habeşler bana karşı misafirperverlik gösterdikleri için, sıkıntıya düştükleri vakit bütün müslümanlar onlara yardım etmelidirler.,, Şimdilik Habeşlerle barış ve din özgenliği (hürriyeti) içinde yaşadıklarından dolayı pek bahtiyardırlar.

— Bir harp olursa, komşu müslüman memleketlerinden gelecek yardımı kabul edecek misiniz?

— Yardım gelecek diyorlar: fakat ben bir yeş bilmiyorum. Bu bir düşünüş olabilir. Biz, Yemen ve Hicaz ile iyi münasebette bulunuyoruz. Mısır hıristiyanları da barış araçı (vasıtası) olarak Romaya başvurmuşlardır.

Teşekkür

Bayan İclâl'in vefatı münasebetiyle bizzat veya yazı ile taziyede bulunan, defin merasimine iştirak eden zevata ayrı ayrı teşekküre derin kederimiz mâni olduğundan gazeteniz vasıtasile iblâğını dileriz.

Amcası Dr. Salih, kardeşleri Dr. Ekrem, Bayan Sacide.

ÜLKEMİZDE

Cihanbeylide

Lekeli humma varmış ama...

Uzun zaman hekimsizlik yüzünden anlaşılamamış!

Cihanbeyli, (Özel) — İlçemize bağlı Karabağ köyünde aylardanberi devam eden ve kazada doktor bulunmadığından teşhis edilemiyen bir hastalık sağlık müdürlüğünün son günlerde gözüne çarpmış, bu köye Ilgın hükûmet doktoru Galip Yalvac gönderilmiş, doktorun araştırması, kan tahlili sonunda bu hastalığın (Lekeli humma) olduğu anlaşılmıştır. İlçe bayla doktor o köye tekrar giderek köylüleri bu serbici hastalıktan korumak için sağlık tedbirleri almışlar ve halka esenlik öğütleri vermişlerdir. Genç doktorumuza, hastalığı teşhisteki isabeti ve koruma için gösterdiği alâkadan ötürü ilçemiz halkı teşekkürü borç biliyor.

Kazada doktorun bulunmamasından bu tehlikeli hastalık vaktinde bilinememiş, birçok köylüler hastalanmış, ölmüştür. 45 bin nüfuslu ve yakınında doktorlu şar bulunmıyan ilçemizdeki hastalar tedavi edilememekte, bu gibi tehlikeli hastalıklar vaktinde meydana çıkarılamamaktadır.

Bir doktorun gönderilmesini sağlık ve soysal yardım bakanlığımızdan dileriz.

* *Bolu - Adapazr yolu* — Bozuk olan Bolu - Adapazar yolunun tamirine başlanmıştır.

İzmir tecimerlerinin dileği onaylandı

İzmir, (Özel) — İzmir tecimerleri, devlet demiryolları İzmir — Bandırma, İzmir — Afyon yolları üzerinde ambarlara getirilen ürünün ancak yirmi dört saat alıkonulmasından sızlanıyorlardı. Demiryolları direktörlüğü bu işi tecimerlerimizin istediklerinden daha iyi bir şekilde halletmiştir. Çiftçinin malı, istasyon ambarlarında kirasız olarak bir ay kadar kalabilecektir.

* *İzmirde Kızılay haftası* — İzmir, (Özel) — Kızılay haftası iyi, ilgili geçiyor. İlimizin türlü yerlerinde çalışan kollar, cemiyete yeni üyeler yazıyorlar.

Cemiyet, geniş bir program hazırlamıştır. Son gün, Atatürk'ün heykeli önünde okul talebesi ve halk toplanarak büyük bir tören yapılacak, o akşam gardenparti verilecektir.

Mekteplileri arasında Kızılay cemiyetinin hazırladığı müsabaka bitmiş, liseden Vecihe, Kız Muallimden Memnune, Erkek Muallimden 489 Mustafa, Fevzipaşa ilk mektebinden 269 Turan kazanmıştır. Kendilerine hediyeler verilmiştir.

* *Fındık satışı* — Trabzon, 26 (A.A.) — 934 ürününden stok fındık kalmamıtşır. 935 ürünü iç fındık alevra Ağustos yükselmesi 50—55 kuruş arasında oynamaktadır. Kabuklu fındık Ağustos 22—23 ve Eylül 19—20 kuruştan aranmakta ve satılmaktadır.

Ova malı yumurtanın 400 tanesi 160 kuruştur.

İzmirliler yaz günlerini hoşça geçiriyorlar

Menemenin Ali Ağa kamunu plâjına yapılan gezinti, Gediz köprüsü ve Aptülâzizin köşkü

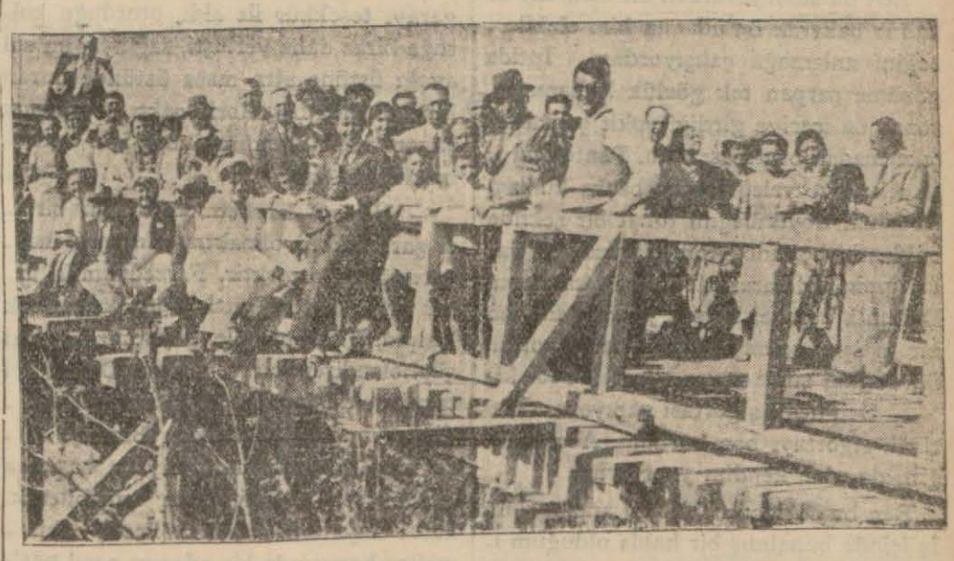

İzmir gezincileri Gediz köprüsünün üstünde

Menemen, (Özel) — İzmir Turing kulübü Menemenin Ali Ağa nahiyesine bir gezinti düzenledi; Gezinti, çok içten, temiz ve eğlenceli geçti.

Ali Ağa nahiyesi tabii plâjı, deniz, rüzgârı ve hava yönünden çok güzel bir yerdir; şimdiye kadar tanıtılmamıştır.

Geziciler, İzmirden otobüslerle geldiler, yolda Gediz köprüsünü gördüler. Kamun (nahiye) direktörü ve köylüler konukları iyi karşıladılar, onlara kıyıda balık şöleni (ziyafet) verdiler.

Bu Kamunda (nahiyede) bir baltacı çiftliği vardır. Bu baltacı Abdülâzizin adamlarından Hasan, Sultan için çiftliğinde bir köşk yaptırmış, Abdülâziz arada bir birkaç kadınla buraya gelir, eğlenir, gidermiş. Bu köşk Genel savaşta düşman uçaklarının attıkları bombalarla yıkılmıştır. Şimdi yerinde bir ilkokul kurulmuştur.

Nazilli Burhaniye kanalı açıldı

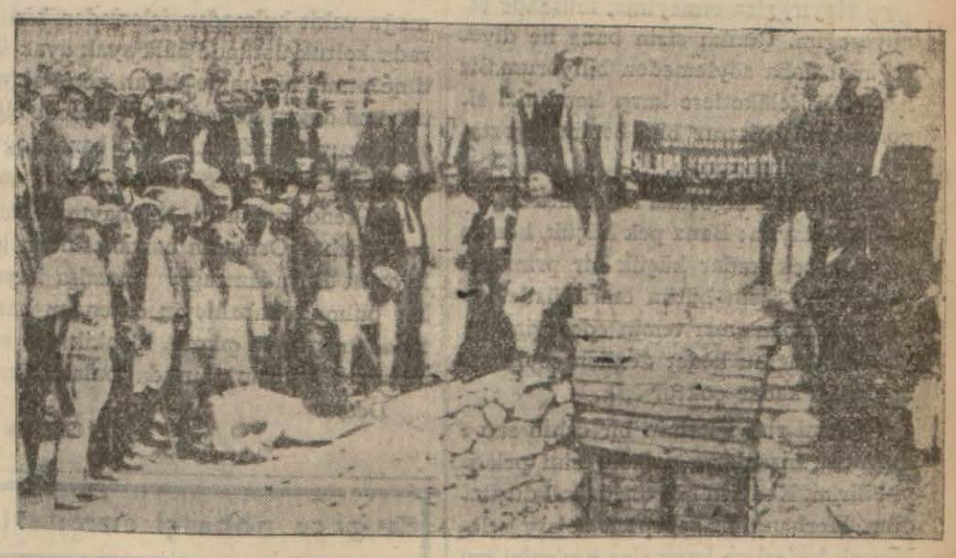

kanalın açılış töreninden bir görünüş

Nazilli, (Özel) — Nazilli Bürhaniye sulama kanalı açılma töreni Nazilli ve Sarayköy ilçebayları ile pamuk ıslah istasyonu müdürü Celâl ve başka birçok kimseler bulunduğu halde yapılmıştır. Törende, Ziraat Bankası muhasebecisi Bay Fehmi, bir söylev vermiş, bankanın şimdiye kadar 3000 liralık yardımda bulunduğunu daha 6000 lira vereceğini söylemiştir. Kordelâyı Bürhaniye ilçebayı Bay İhsan kesmis, bu kanalın, ürün üzerinde yapacağı tesirleri anlatmıştır. Çiftçiler sevinçlidir. Kordelâ kesiminden sonra kanala su verilmiştir.

Sokak ortasında bıçaklanan kadın

İzmir, (Özel) — Muhiddin ve Osman adlı iki arkadaş, Hayriye adlı genç bir kadını sokak ortasında ağır surette yaralamışlardır.

Hayriye, evvelce Muhiddinle birlikte yaşıyormuş, Muhiddin, bütün kazandığını onun uğrunda harcamış. Hayriye günün birinde bu dostluğu kesince Muhiddin kızmış, Osmanla beraber, kadının peşine düşmüş, bir gece saat 23 de Hayriyeyi evinin önünde yakalamıştır. Osman, kadını kollarından tutumuş, Muhiddin de bıçağını çekerek kadına saldırmıştır. Kadın, 6 yerinden yaralanmıştır. Büyük damarları kesilmiştir. Şimdi hastanede bakılmaktadır. Muhiddin ile Osman adliyeye verilmiştir.

Hayriye hastanede

* *Bir hapisane kaçağı tutuldu* — Ankara hapisanesinden duvar delerek kaçan mahkûmlardan Çamlıdere nahiyesinde oturan Kevgir Hasan oğlu Ali Kızılcahamama gelmiş, orada yakalanmış, adliyeye verilmiştir.

* *Uşakta ilk okullar sergisi* — Uşak, 26 (A.A.) — Dün Halkevinde beş ilk okula talebesinin el işlerinden bir sergi açılmıştır.

Çocukların sergide gösterdikleri işlerini halk beğenmekte, öğretmenleri kutlulamaktadır.

Küçük Hikâye

Neşe sigortacısı

Öğle üzeri idi. Yazıhanemde dosyalar arasına dalmış, çalışıyordum. Birdenbire kapı vuruldu. Sonra içeriye garip kıyafetli bir adam girdi. Karşımda duran koltuğa yerleşti:

— Zannederim, bana giriniz, diye müsaade ettiniz değil mi?

— Evet, öyle. Fakat acaba kiminle şerefyap oluyorum?

Ben bu suali sorarken bir taraftan da haline bakarak bu adamın kim olabileceğini anlamağa çalışıyordum. İptida gözüme çarpan tek gözlük kullanması, sonra da içeriye girdiği vakit şapkasını çıkarmadan oturması oldu. Pantolonu ile ceketi ve yeleği başka başka kumaşlardandı. Boyunbağını tuhaf bir şekilde bağlamış, boyunbağının düğüm yeri yakalığının sol tarafına doğru kaymıştı. Bununla beraber benim yanıma mühim bir iş için gelmiş gibi görünüyordu. Sorduğum suale cevap vererek dedi ki:

— Ben neş'e sigortası yapıyorum. Bu türlü sigortayı ben kurdum. Acentalığını da yine kendim yapıyorum.

Ben bu sözlerden bir şey anlamadım. İş içinde bunalmış bir halde olduğum için sözü kısa kesmek istedim:

— Teşekkür ederim. Benim sigorta işleri ile bir alâkam yoktur. Benimle yapılacak bir işiniz olamaz. Beni mazur görünüz.. Görüyorsunuz ki fazla meşgulüm.

— Meşguliyetinizi görüyorum. Fakat benim size yaptığım teklifi anlayamadınız. Bugün iyi bir iş içinde olduğunuz için yarına karşı kendinizi emin görebilirsiniz. Diğer taraftan ihtimal ki yangına, ölüme, hırsızlığa, uğursuzluğa karşı da kendinizi, evinizi, eşyanızı sigorta ettirmiş olabilirsiniz. Bütün bunlar ile beraber benim size yapmak istediğim şeyden müstağnî kalamazsınız.

— Rica ederim, müsaade ediniz.

— Hayır, rica etmeyiniz, müsaade etmiyeceğim. Çünkü sizin bana ne diyeceğinizi daha söylemeden biliyorum.Siz her türlü felâketlere karşı kendinizi sigorta etmiş olsanız bile benim sigortama yine muhtaçsınız.

— Bu neş'e sigortası ne demek?

— Anlatayım: Bana pek küçük, hemen hiç denecek kadar küçük bir prim vereceksiniz. Sizin bütün ömrünüzde kedere uğramamanızı temin edeceğim.

— Fakat bu keder denilen şeyin sebepleri o kadar çoktur ki!..

— Beni ruh işlerinin bir cahili sanmayınız. İnsanların psikolojisini pek iyi bilirim. Kederin her türlüsünü düşündüm. Herhangibir sebepten dolayı gelebilecek kederlere karşı size neş'enizi muhafaza ettirmek çaresini temin edeceğim. Zannederim ki hayatta bir insan için bundan büyük bir ihtiyaç olamaz. Ben bu işten kendime bir servet yapmak da istemiyorum. Sadece usul yerini bulsun diye küçük bir prim alıyorum. Bu prim o kadar küçüktür ki bundan bütün bütün sarfınazar bile edebilirim. Benim asıl maksadım bu sigorta işi üzerinde kendime geniş bir dostlar grupu yaratabilmektir. Benim sigortama kaydedilmek demek benim dostum olmak demektir. Bu suretle bana dost olacak bir kimse herhangi bir gün herhangi bir sebeple kendisini kederlendirecek bir vak'a ile karşılaşırsa derhal bana bir telefon ile haber göndermek kâfidir. Ben o dostumun hemen yanına geleceğim ve onun imdadına yetişeceğim.„

Bu sırada nezaket olsun diye bir sigara ikram ettim. Bu garip işadamı sigarayı teşekkür ile aldı, oturduğu koltuğa biraz daha yerleşti, sağ ayağını sol ayağı üstüne attı, masa üstünde duran kutuyu aldı bir kibrit çaktı, sigarasını yakarak beni kandırabilmek için nutkuna devam etti:

— Neş'eyi kaybetmemek için birinci şart nikbin olmaktır. Her şeyi hayatta hoş görmektir. Farzedelim ki işiniz bir gün ters gitti. Buna kızmamak lâzımdır. Yahut aile hayatınızda sizi şüphelendiren bir şey oldu. Daima iyi taraftan düşünmek, karınızın sizi sevdiğine inanmak lâzımdır. Ben işe size bunu yapacağım. Dünyada başınıza gelebilecek ve hayatınızı sıkabilecek, hattâ hayattan usandırabilecek ihtimallar karşısında bir adamın nasıl neş'esini muhafaza edebileceğini göstereceğim.

Bakınız benim yaşım altmışı buldu. Bununla beraber bugüne kadar bir gün keder ne olduğunu bilmem. Hiçbir defa benim neş'emi bozamamıştır. Elbette bunda bir sır vardır değil mi? Demek ben neş'eyi kaybetmemenin sırrını bilen bir adamım. Neş'e sigortasını ancak ben yapabilirim.....„

Bütün hayatta hiçbir gün keder göme miş olan bu altmışlık ihtiyar beni böyle neş'e sigortasının faydasına inandırmak için bin dereden su getirip dururken birdenbire odamın kapısı açıldı. İçeriye biribiri ardınca iki polis girdi. Ben daha onların niçin gelediklerini sormağa vakit bulmadan içlerinden biri orada koltuk üstünde hâlâ ayak ayak üstüne atmış bir halde duran neş'e sigortacısına doğru ilerledi. Bir hamlede elini yakalıyarak kaldırdı. Sonra bana doğru dönerek:

— Efendim, kusura bakmayınız. Doktor Mazhar Osmanın hastanesinden geliyoruz. Bu adamcağız nasılsa kapıyı boş bulmuş. Sabahleyin erkenden hastaneden fırlayıp çıkmış. Tahkik ede ede nihayet kendisini burada bulabildik.„

Dedi.

* *

Bu gece nöbetçi eczanerle

Samatyada; Rıdvan, Aksarayda: Z. Nuri, Karagümrükte; Arif, Şehremininde:A.Hamdi, Fenerde:Emilyadi, Şehzadebaşında: İsmail Hakkı, Bahçekapıda; Mehmet Kâzım, Divanyolunda: Esat, Beşiktaşta: Süleyman Recep, Kumkapıda: Belkis, Zeyrekte: Hasan Hulûsi, Galatada Okçu Musa caddesinde; İzidor, Beyoğlunda:Garih, Mis sokağında: Limonciyan, Kurtuluşta: Dimitri, Kasımpaşada; Merkez, Hasköyde; Halk.

TAKVİM

	Perşembe 27 Haziran 26 R. Evvel	CUMA 28 Haziran 27 R. Evvel
Gün doğuşu	4.30	4.31
Gün batısı	19.45	19.45
Sabah namaz	3.28	3.28
Öğle namazı	12.17	12.17
İkindi namaz	16.18	16.18
Akşam namaz	19.45	19.45
Yatsı namazı	21.48	21.48
İmsak	2.10	2.10
Yılın geçen günleri	177	178
Yılın kalan günleri	179	178

BORSA

Hizalarında yıldız şareti olanlar üzerinde 26 6-935 de muamele görenlerdir.| Rakamlar kapanış fiatlarını gösterir

Nukut (Satış)

* Londra	618,	* Viyana	23, 50
* Nevyork	125. —	* Madrit	16 —
* Paris	168. 50	* Berlin	42, —
* Milân	203, —	* Varşova	24, 50
* Brükse	82, —	* Budapeşte	5, —
* Atina	24, —	* Bükreş	16, —
* Cenevre	818 —	* Belgrat	55, —
* Sofya	24, —	* Yokohama	33, —
* Amsterdam	83, —	* Altın	41, —
* Prag	100, —	* Mecidiye	59, —
* Stokholm	32, —	* Banknot	630, —

Çekler (kap. sa. 16)

* Londra	621.—	* Stokholm	3.13
* Nevyork	0.7975	* Viyana	4.2125
* Paris	2.03	* Madrit	5.0805
* Milâno	9.5975	* Berlin	1,9756
* Brükse	4.715	* Varşova	4,2125
* Atina	3.5325	* Budapeşte	4,475
* Cenevre	2.4341	* Bükreş	78,4538
* Sofya	63,6983	* Belgrat	34.9937
* Amsterdam	1.1697	* Yokohama	2.74—
* Prag	19,0175	* Moskova	1086 75

ESHAM

İş Bankası	9.50 -	Tramvay	39,—
*Anadolu	25,75	* Çimento as	10.05
Reji	2 60	Ünyon Dek	—,—
Şir. Hayriye	15. -	Şark Dek	—,—
Merkez Bankası	57.75	Balya	—,—
U. Sigorta	—,00	Şark m. ecza	—,—
Romonti	8,40	Telefon	—,—

istikrazlar — tahviller

*1933Türk Eor.	28.95	Elektrik	—,—
* II	26,05	Tramvay	31,70
* III	26.825	Rıhtım	17.00
İstikrâzıDahili I	94,50	* Anadolu	44 10
Ergani istikrazı	95.—	* Anadolu II	44,10
1928 A M	10,	Anadolu III	51,50
Sıvas-Erzurum	95--,	* Mümessil A,	52.25

RADYO

Bugün

İSTANBUL:

18,30: Jimnastik Bayan Azade Tarcan. 18,50: Almanca ders. 19,10: Dans musikisi (Plâk) 19,30: Salâhaddin Estegaço sigan orkestrası. 20: Konferans. 20,30: Stüdyo orkestra konseri. 21: Radyo; caz ve tango orkestrası. Türkçe sözlü eserler, Avni. 21,30: Son haberler — Borsalar. 21,40: Bayan Rita Mahmut. Şan. 22: Plâk neşriyatı.

BÜKREŞ:

13 — 15: Plâk ve duyumlar. 18: Plâk. 19: Duyumlar. 19,15: Plâk. 20: Sözler. 20,20: Oda müziği plâkları. 21: Verdinin "RİGOLETTO„ operası plâkları. Sonunda duyumlar.

BUDAPEŞTE:

20,10: Piyano müziği. 20,50: Tiyatro 21,50: Duyumlar. 22,10: Plâk. 22,55: Hava raporu. 23: Budapeşte konser orkestrası. 24,20: Mandits cazı.

MOSKOVA:

18,30: Amele konseri. 21: Konser. 22: Almanca yayım. 23,05: Fransızca. 24,05: İspan yolca.

HACI YAŞAR AĞA HASTANESİ

Kurun'un Romanı: 20 — Yazan: A. İsmet Ulukut

Polis müdürü katalepsiye tutulmuş bir halde, öylece kaldı...

Kızın sesi titriyor, heyecanını tutamıyordu. Kendinden geçmiş gibiydi. Piyano şarkıyı bitirince — Binnazın sözünü işitmiş gibi — yeniden başladı. Kız, her şeyi unutmuş, ne bulunduğu yeri, ne Cemili, hiç bir şeyi düşünmüyordu. Şuursuz bir halde şarkıyı söylüyordu:

Bahçemin tek pembe gülü;
Yuvamızın şen bülbülü;
İpek saçlı, kara gözlü,
Melek kızım, Binnazcığım.

Sen üzülme ben var iken,
Korkma dünya siteminden;
Sararmasın pembe çehren
Güzel kızım, Binnazcığım.

Yavrum, beni iyi dinle,
Şen bir bülbül gibi söyle;
Ben ölürsem ruhum senle
Şeker kızım, Binnazcığım.

Piyanonun sesi kesildi; odayı tanrısal (ilâhi) bir sükût kapladı. Yalnız, başını iki eli içine koyan, Binnazın hafif hafif ağladığı işitiliyordu.

Cemil yerinden kalktı, yanına gitti, saçlarını okşıyarak:

— Kızım!

Diye seslendi Binnaz yavaşça başını kaldırdı:

— Ah, bu, saadetimin son derecesidir. Bu şarkıyı babamdan başka kimbilir? Mutlak odur. Babacığımın ruhu gelmiş, bana piyano çalıyor; "sen üzülme ben varken„ diyor. Ruhunun benimle beraber olduğunu hissediyorum. Şimdi tamamile inandım. Ruhlar, piyano çalmasını bilirler mi? Eğer bilirlerse bunu çalan mutlak babacığımdır; başka türlü olamaz. Artık anladım: Beni doktora yardımcı yaptırmak fikrini veren odur; memnuniyetini, bana bu yolda göstermek istiyor. Ah, bu doktor, ne yüksek, ne faziletli adammış; tevekkeli değil, herkes onu seviyor, herkes ona borçlu oluyor. Bu temiz vicdan benim ruhumu da anlamış, düşündüklerimi bilmiş ki, en kara hülyalara daldığım bir sırada, evet tam o dakikalarda, gökten inmiş bir saadet ışığı gibi gelerek bana da ailemin şerefile uygun bir yer verdi ve bunu benden bir lûtuf gibi rica etti. Ne kibar, ne nazik...

Kapı açıldı; doktor şen bir çehre ile geldi.

— Siz baba kız, sabaha kadar mı konuşacaksınız? Binnaz, polis müdürümüze perhiz yaptırmak istiyorsunuz, ama öyle şey olmaz. Gidiniz de, sofrayı istediğiniz gibi hazırlamalarını emrediniz.

Binnaz kalktı, sadece:

— Gideyim, dedi.

Yalnız kaldıkları zaman doktor Cemile sordu:

— Nasıl, yaptığımı beğendiniz mi?

— Hayrete lâyıksınız, doktor. İlkin ben bile anlıyamadım. Fakat bunu yemekte yapacaktınız.

— Evet öyle demiştim, ama ben tahlilinizle uğraşırken, onun burada gene o düşüncelere daldığını anlayınca beklemeyi doğru bulmadım. Daha iyi oldu; bu,hastalığı için de bir tedavi yerine geçecektir.

—Sözünüzü anlıyamadım. Siz laboratuvarda, o, burada iken düşündüklerini nasıl biliyorsunuz.

— Bazan da öyle olur. Yarın. değerli sivil memurunuz buraya gelince, size buna dair malûmat da getirmiş olacaktır. Hele..

Cemil şaşkınlıkla doktora bakıyordu; lâkin Nezirin gözleri birdenbire parladı. Polis müdürü bu mıknatısa tutulmuştu. Yavaş yavaş eriyor gibiydi.Katalepsiye tutulmuş bir halde, öylece kaldı. Doktor yerinden kalktı keskin, keskin konuşmağa başladı...

. . . . . .

Cemil, yavaş yavaş uyanıp gözlerini açınca, Nezir, önce söylediği son sözü tekrar ederek tamamladı:

— Hele benim için oldukça önemli malûmat edinmiştir.

Cemilin arada olup bitenlerden haberi yoktu. Nezirin sözüne cevap verdi:

— Hüsnü yarın gelecek, öyle mi?

— Tabii o kadar uğraşıp da ben ve Süleyman Şefik için topladığı bilgileri size anlatmasın mı?

— Bunları da Hacı Yaşar Ağa mı haber veriyor.

— Birazını o, birazını da ben takip ediyorum.

— Siz mi? Öyle ise hususi istihbarat teşkilâtınız var demek olur.

— Teşkilât mı? Evet cinlerden mürekkep: Hayır, Binnazın burada düşündüklerini nasıl keşfetmişsem, Hüsnünün hareketini de öyle takip ederim. Benim kendimden başka istihbar vasıtam yoktur.

— Sizin manevî kuvvetlerinize inanmak lâzımgelse korkulacak bir şahsiyet gibi düşünülmeniz icap edecek.

— Manevî kuvvet! İsterseniz öyle deyiniz. Böyle olunca elektrik de, Z, X şuaları da birer manevî kuvvet demek olur. Hayır, tabiatin öyle kuvvetleri vardır ki henüz kanunları tamamile tesbit edilmemiştir. Yarın bunlar da birer fen çerçevesi içine girecekler. Nitekim Galvano zamanında elektrik de böyle idi. Fakat bugün bir fen halini alınca neler yaptığını görüyorsunu.Bendeki kuvvet te böyledir. Şimdilik usulleri, şartları kesin (kat'î) olarak bilinmiyor. Lâkin büyük âlimler bunun için çok uğraşıyorlar. Siz buna haklı olarak inanmazsınız, belki bana hokkabaz dersiniz; olsun.

(Arkası var)

Kadıköyü'nün Romanı!

Tefrika numarası 38 — *Yazan:* Safiye Erol

Nesrin sesi, nazik ve içli bir titreyişle çıkıp inerek sanki kendi kendine yahut çok yakın bir muhataba söylüyordu. Hani ne gibi, meselâ insan karanlıkta oturup pesten bir şey okur.

Alaturka, alafranga plâklar yığıldı. Kepenkleri kaldırdılar. İşte tam o sırada Orhan Bedriyeye bildirdi ki Burhan avda fena düşmüş ve sol kolunu kırmış.

Bedriye bu haberi aldıktan sonra on on beş gün kadar neler yapmamıştı. Artık ne etrafın dedikodusundan, ne de Burhanın kalabalık ailesinin eğri nazarından çekinmiyor, Cafer Ağayı her gün Mısırlı oğluna Burhanın evine hatır sormağa gönderiyordu. İlk günleri Burhan, Cafer Ağayı yanına kabul ediyordu. Burhanın evde tamamile ayrı bir bölüğü varmış. Balık ağları, olta takımları, envai türlü hurdavat ve silâhlarla dolu bir odada bir portatif karyolada yatıyormuş. Halbuki yanıbaşında yine kendisine mahsus lüks bir kütüphane varmış ki değme zenginde bulunmazmış. Acem halıları, maroken takımlar, som cevizden möbleler, gümüş tepsilerde billûr kül tablaları, binlerce kitap.. neler! Efsenevî! İşte böyle şatafatlı bir salonun yanında casavlak bir balıkçı odası, eski bir battaniye ile örtülü karyola.

Bedriyenin her gün tekrarladığı hatır sormalarına, gönderdiği çiçeklere, kitaplara, mektuplara karşı Burhan kısaca;

— Teşekkür ederim, selâm ederim.

Demişti. Hele mektuplara cevap vermemesi, sağ kolu serbest oldu, bütün gün masa başında yazı yazdığı halde Bedriyeden iki satır esirgemesi.. Bu artık sondu. Benimle uğraşma, beni rahat bırak, seninle bir alışverişim yok, demekti. Nihayet Caferi yanına çıkartmaz oldu. Kapıyı başı örtülü, beli kuşaklı bir hizmetçi açıyor, beyefendinin uykuda bulunduğu bahanesile çiçekleri, mektupları teslim alıyor, klişe haline gelen mahut cevabı basıyordu:

— Teşekkür ediyor, selâm ediyor.

Bu vaziyet anî bir bozgun gibi gelip çatmıştı. Evvelce duygularını olabildiği kadar gizliyen, zapta alan Bedriye, kaza hâdisesi üzerine kendini tutamamış, işi açığa vurmuştu. Gördüğü karşılık herhangi bir kadını nevmit edecek kadar menfî çıktı.

Kadıköyden Bebekteki yalıya kaçtı. Görümcesi Mihribandan, arkadaşlardan, her gün Cevizlikten Mısırlıoğluna göndererek kovulmadan beter muamelelere maruz bıraktığı Caferden utanarak, kendinden tiksinerek ve kendinden korkarak, kaçtı. Köyle kalsa belki dayanamıyacak, her şeyi göze alarak Burhanın ayağına kadar gidecekti.

Burhan, Burhan! Sen ne dehşetli adamsın. Sana yetişmek, seni kendime çekmek için ne yapayım? Biliyorum, bana bigâne değilsin, beni istiyorsun. Bazı gizli bakışlarını yakalıyorum. Üzerime şimşek gibi çakan dehşetli bakışların var. Öyleyse benden neye kaçıyorsun? Duygularında arzu ile nefret biribirine mi karışıyor? Senin huyun — bu sırrı hiç bir zaman anlıyamaz mıyım?

Yalının deniz üstüne uzanan bir odasında öğlen üstü, perdeler sıkı sıkı kapalı. Tek başına oturuyordu. Güneşle yoğrulan suların parıltısı perdelerden süzülerek tavana, duvarlara vurmuştu. Mat cilâlı ışık lekeleri, odanın içinde, anlaşılmıyan bir musikinin ahengine uyarak, biribirine kavuşup, örülüyor, çözülüyor, yine örülüyordu. Bu oda, merhum Şerif Beyin vaktile bir seyahatinde getirdiği turuncu ve çividî renkli Cava ipeklilerle döşenmişti. Yere serilmiş Japon işi turuncu hasırlar, hasır koltuklar, birçok palmiyeler ve diğer saksılarla burası bir odadan ziyade bir kış bahçesine benziyordu. Kabartmalı bakır küplere bol bol yığılmış kırmızı ve beyaz zakkum demetlerinden akan acıbadem kokusu sel gibi ortalığı basmıştı. *(Arkası var)*

BÜYÜK DENİZ ROMANI

Endülüste Kemal Reis

Tefrika No: 146 | Yazan: İshak FERDİ

Hasta'arı ölümden kurtaran, Zamora benim.. ge, senin de taliine bakayım!

Zamora o geceyi sarayda boşuna geçirmemişti.

Muhafızın karısını uyuttuktan sonra, sofaya çıktı.. Ortalıkta dolaşan saraylı kızlardan birine rastladı:

— Yavrum, sen hâlâ yatmadın mı? Sabah oluyor.. Bu vakit neden dolaşıyorsun?

Genç kız şaşaladı.. Geç vakit sarayda karşısına çıkan bu uzun saçlı adam da kimdi?

— Ben "Valde Sultan,, ın cariyesiyim.. Gece nöbet bekler, gün düz uyurum.

Ve dikkatle ihtiyarın yüzüne baktı:

— Sen kimsin?

— Saray muhafızının karısını ölümden kurtarmağa gelen bir sihirbaz...

Genç kız duvara dayanarak sevinçle sordu:

— İspanyolların meşhur Zamorası siz misiniz?

— Evet... Genç kızların taliini söyliyen, hastaları dirilten, gökteki melekler ve yerdeki şeytanlarla konuşan Zamora benim.

Zamora aradığını bulmuştu. Sultanın anasına bakan cariye ile karşılaştığından çok memnundu.

Genç kız yedi yıldanberi saraydan dışarıya çıkmamıştı. Zamora gibi meşhur bir falcıyı rüyasında bile göremezdi. Onun da yarına ait istekleri vardı. Zamorayı görünce titredi.. Fakat, bu titreyiş korkudan değil, sevinçten, heyecandandı. O, saray muhafızının karısına bir İspanyol sihirbazı getirildiğini işitmişti amma, bu adamın Zamora olduğunu bilmiyordu.

Pencerenin önüne doğru yürüdüler.

Zamora, genç kızın kafasına ilk oltaya atmıştı. Sultanın cariyesi sihirbazın yanından ayrılamıyordu.

— Ne olur, Zamora? dedi, bana gelecekten haber vermez misin? Ben de sana istediğin hediyeyi veririm.. Seni memnun ederim!

İhtiyar kurt, şikârını bir hamle de pençesine geçirmiş gibi güle rek sordu:

— Adın ne?

— Hatice..

— Kaç yaşındasın?

— Yirmi iki..

— Nerelisin?

— Kartabalı..

— Baban sağ mı?

— Hayır..

— Anan..?

— O da ölmüş..

— Sitti Ayşeye kaç yıldanberi hizmet ediyorsun?

— Üç yıldanberi...

— Ondan önce..?

— Sultan Abdullahın gözdesiydim.

— Hangisinin yanında daha çok rahatsın?

— Valde Sultanın yanında çok rahatım. Sultan Abdullah beni çok hırpaladı.

— Seni yanından niçin uzaklaştırdı?

— Çirkinleştim diye..

Zamora, Haticenin yüzüne dikkatle baktı:

— Gözlerin, gökteki yıldızlardan daha parlak.. Melekler kadar güzel, kır çiçekleri kadar masum ve zarif görünüyorsun!

— Benim yıldızıma bakacak mısınız?

— Şimdi...

Zamora ellerini penceren dışarıya çıkardı..

Sağ elinin başparmağıyla gökte bir yıldız göstererek:

— İşte, dedi, senin yıldızın, Endülüse felâketler yağdıran bulutların ardına giriyor. Kendisine bağlandığın kadının ölümü yaklaşmış.. Kendini ondan uzak tutarsan, ölümden kurtulacak ve saadete kavuşacaksın! Onun kurtulması da senin elinde...

Hatice göğsünü tutarak mırıldandı:

— Sitti Ayşe ölecek.. Öyle mi?

— Evet.. Onun başında ölüm dolaşıyor. Ne yazık.. Zavallı kadın.. Belki de şimdi yatağında ölümle pençeleşmektedir.

Hatice ağlamağa başladı:

— Ne diyorsun, Zamora? O, benim elimle mi kurtulacak dedin? Onu ben mi kurtaracağım..?

Zamora yavaşça başını salladı:

— Sana şimdi bir damla ilâç vereceğim.. Bunu bir bardak su içine koyup kendisine vereceksin! Valde Sultan ölümden başka türlü kurtulamaz..

— Ya verdiğin suyu içmezse..?

— İçeceği zamana kadar başucunda beklersin.. Su istediği zaman — kendisine sezdirmeden — bardağı uzatırsın!

— Hay Allah senden razı olsun, Zamora! Valde Sultanı ölümden kurtarırsan, dünyanın en değerli mücevherlerine kavuşacaksın!

— Haydi.. Dediklerimi yap.. Ve yarın kimseye görünmeden beni gel, gör..

— Benim için yıldızım neler söyledi?

— Çok iyi. Yakında saadete kavuşacaksın dedim ya! Ötesini yarın söylerim.. Burada daha fazla durmağa gelmez. Bizi kimsenin görmesini istemem.

Hatice sevinerek ayrılırken, Zamora, genç kızın heyecanını arttırmak için, kulağına şu sözleri de fısıldamayı ihmal etmedi:

— Birkaç ay sonra, çok yakışıklı bir erkekle evleneceksin... Zengin olacaksın.. Tutsaklıktan özgürlüğe kavuşacaksın!

Ve cebinden çıkardığı ilâcı Haticeye vererek odasına girdi.

Valde Sultanın cariyesi sevinç ve neşe içinde çırpınarak koşuyordu.. Zamoradan aldığı ilâcı koynuna soktu.. Ve Sitti Ayşenin yattığı odaya girdi.

Sultanın anası yatağına yeni girmişti. Sitti Ayşe, ertesi gün Don Petrodan müspet bir cevap alacağını ve bir iki güne kadar Garnatadan uzaklaşacağını umuyordu.

(Arkası var)

FLORYADA ÇALIŞMALAR — Belediye fen müdürü Bay Hüsnü ile reis muavini Hâmit dün Floryaya gitmişler, çalışmaları gözden geçirmişlerdir.

İstanbul sıhhî müesseseler arttırma eksiltme komisyonundan:

İstanbuldaki sıhhî müesseselerin 1935 malî yılı umum ihtiyacı yukarda yazıldığı üzere ve her şartname mucibince ayrı ayrı eksiltmeye konulmuştur.

1 — Cins ve miktarları, tahmini fiat, muvakkat teminatları, ihale gün ve şekilleri hizalarında gösterilmiştir.

2 — Eksiltme işi İstanbul Cağaloğlunda sıhhat müdürlüğü binasındaki komisyonda yapılacaktır.

3 — Tıp talebe yurdunun ekmek şartnamesi 126 kuruşa ve et şartnamesi 203 kuruşa ve akliye hastanesinin ekmek şartnamesi 189 kuruş ve et şartnamesi ise 130 kuruş bedel mukabilinde yurt ve müesseseden alınabilir.

Diğer şartname ve nümuneler de ait oldukları müesseselerde görülebilir.

4 — Eksiltmeye gireceklerin 935 yılı Ticaret Odası vesikasiyle 2490 sayılı kanunda yazılı belgeleri ve eksiltmesine gireceği maddeye yeter muvakkat teminat veya banka mektuplariyle belli gün ve saatten evvel komisyona müracaatları. (3353)

Tıp talebe yurdu için

Cinsi	Azı	Çoğu	Tahmin Fi.	M. Teminat	Eksiltme tarihi	Şekli
Ekmek	215,700 —	280,000	9	1890,00	5/7/935 S. 14	Kapalı Zarf
Kuzu eti	3,000 —	3,900	50			
Dağlıç eti	1,500 —	1,950	50			
Sığır eti	7,000 —	9,100	35			
Karaman eti	66,680 —	76,650	45 Y.	3045,19	5/7/935 S. 14	Kapalı Zarf
Sadeyağı	11,000 —	14,300	77	526,82	8/7/935 S. 14	Kapalı Zarf
Tuzsuz tereyağ	1,100 —	1,430	140	150,15	8/7/935 S. 14	Açık
Sabun	5,000 —	6,500	28	137,50	10/7/935 S. 15	Açık
Zeytin yağı	6,000 —	7,800	38	222,30	10/7/935 S. 15	Açık
Zeytin	4,000 —	5,200	30	117	10/7/935 S. 15	Açık
Yumurta	70,000 —	91,000	1,75	149,44	12/7/935 S. 15	Açık
Beyaz peynir	5,000 —	6,500	45			
Kaşer peyniri	1,000 —	1,300	70	287,62	12/7/935 S. 15	Açık
Makarna	2,000 —	2,600	22			
Tel şehriye	50 —	65	22			
Arpa şehriye	50 —	65	22	45,04	15/7/935 S. 15	Açık
Un	6,000 —	7,800	11	64,35	15/7/935 S. 15	Açık
Pirinç unu	500 —	650	22	10,72	15/7/935 S. 15	Açık
İrmik	500 —	650	20	9,75	15/7/935 S. 15	Açık
Pirinç	13,000 —	16,900	24	304,20	17/7/935 S. 15	Açık
Nohut	2,500 —	3,250	18	43,87	17/7/935 S. 15	Açık
Kuru fasulye	3,000 —	3,900	16			
Kuru barbunya Fas.	1,600 —	2,080	10	62,40	17/7/935 S. 15	Açık
Patates	12,000 —	15,600	7,50	85,75	17/7/935 S. 15	Açık
Kuru soğan	12,000 —	15,600	5	58,50	19/7/935 S. 15	Açık
Yeşil mercimek	1,500 —	1,950	17			
Kırmızı mercimek	600 —	780	18	53,39	19/7/935 S. 15	Açık
Kuru kayısı	1,500 —	1,950	45			
Kuru üzüm	1,500 —	1,950	20	93,37	19/7/935 S. 15	Açık
Soda	3,000 —	3,900	8	23,40	19/7/935 S. 15	Açık
Süt	5,500 —	7,150	12	64,35	22/7/935 S. 15	Açık
Kâse yoğurdu	3,000 —	3,900	7,50	21,94	22/7/935 S. 15	Açık
Taze bakla	5,000 —	6,500	7			
Çalı fasulya	1,500 —	1,950	11			
Ayşe kadın	4,500 —	5,850	12,5			
Barbunya	4,500 —	5,850	10			
İspanak	6,000 —	7,800	7,5			
Semizotu	1,250 —	1,727	5			
Sakız kabağı	4,000 —	5,200	5			
Bamya	1,000 —	1,300	30			
patlıcan	6,000 —	7,800	10			
Yer domatesi	5,000 —	6,500	5			
Sırık domates	2,000 —	2,600	7			
Lâhana	4,000 —	5,200	4			
Enginar	3,000 —	3,900	6			
Pırasa	6,000 —	7,800	5	406,96	22/7/935 S. 14	Kapalı Zarf
Arpa	3,000 —	3,900	4,5			
Kepek	900 —	1,170	3,5			
Saman	900 —	1,170	2,5			
Kuru ot	500 —	650	4,5	20,62	24/7/935 S. 15	Açık
Benzin	5,500 —	7,150	35	187,69	24/7/935 S. 15	Açık
Meşe odunu	200 —	260	250			
Gürgen odunu	1,500 —	1,950	230	385,12	26/7/935 S. 14	Kapalı Zarf
Kriple kömürü	130 —	170	1450	184,87	26/7/935 S. 15	Açık
Kok kömürü	135 —	175	1750	229,69	26/7/935 S. 15	Açık
Mangal kömürü	15,000 —	19,500	3,5	51,19	26/7/935 S. 15	Açık

Akliye ve asabiye hastanesi için

Ekmek	400,000—	420,000	9	2835	5/7/935 S. 14	Kapalı zarf
Dağlıç	20,000—	35,000	50			
Karaman	4,000—	5,000	45			
Kuru	9,000—	10,000	50			
Sığır	2,000—	3,000	35	1938,75	5/7/935 S. 14	Kapalı zarf
Sade yağı	8,000—	12,000	70	765	8/7/935 S. 14	Kapalı zarf
Sabun kalıp	8,000—	10,000	28			
Sabun Toz	8,000—	10,000	14	315	10/7/935 S. 15	açık
Zeytin yağı	8,000—	12,000	38	342	10/7/935 S. 15	açık
Zeytin	3,000—	3,500	30	78,75	10/7/935 S. 15	açık
Yumurta	35,000—	50,000	1,75	65,63	12/7/935 S. 15	açık
Beyaz peynir	0,000—	1,000	45	33,75	12/7/935 S. 15	açık
Makarna	20,000—	25,000	20			

— Devamı 8 inci sayıfada —

SPOR

Fenerbahçe - Güneş karışık takımı gitti

Fenerbahçe — Güneş karışık futbol takımı, Bükreşte iki maç yapmak üzere dün Romanyaya doğru yola çıkmıştır. Birinci maç Yüventüs takımile 2 temmuzda, ikinci maç C. F. R. takımiyle 4 temmuzda yapılacaktır.

Sırıkla atlamada yeni Türkiye rekoru

Geçen hafta Taksimde yapılan atletizm müsbakalarında Galatasaraylı Fethinin sırıkla 3,40 metre atladığı ve Türkiye rekorunun egale edildiği yazılmıştı. Bursa mıntakasından bir mektup aldık. Bunda Bursada 9 —6 935 günü yapılan müsabakalarda ayni atletin 3,46 metre atlamak suretile Türkiye sırıkla atlama rekorunu kırdığı bildiriliyor. Yanlışlığı düzeltme yolunda Bursa mıntakası atletizm heyetinin hassasiyetini sevinç ve teşekkürle karşılıyoruz.

Beşiktaş — Vefa

İstanbul Futbol heyetinden bildirildiğine göre Beşiktaş — Vefa şild maçı önümüzdeki pazar günü saat 17 de Beşiktaş alanında yapılacaktır. Maç hakemi Bay Süphidir. Berabere kalınırsa maç yarım saat uzatılacaktır.

Sinema

Gündüz aydınlığında da film görebileceğiz

Moskova, 26 (A.A.) — Sovyet bulmanlarından (mucitlerinden) R. Novitski, gündüz aydınlığında sinema gösterecek bir acın (keşif) de bulunmuştur.

Bu yeni kuralın yertilmesine iki ayna yetmektedir. Aynalardan biri perde ödevini görmekte, daha küçük olan ötekisi ise perdenin üstüne konan sinema objektifinden çıkan ziya huzmesini kırarak perdelik yapan aynaya yansıtmaya (aksettirmeğe) yaramaktadır. Ziya, sinema makinesinden birkaç metre önündeki ufak aynaya, arada kaybolmaması için, kapalı bir boru içinde verilmekte ve bu suretle perde ödevini gören ayna, güneş ziyası altında da, gayet açık ve kabartma olarak resimleri gösterebilmektedir.

Bu yeni kuralla açık yerde günün herhangibir saatinde sinema göstermek mümkündür.

Yakında Moskova parklarından birinde dünyanın ilk gündüz sineması kurulacak ve işlemeğe başlıyacaktır.

Polis haberleri :

Beş yaralanma

Bir duvarcı üst kattan düştü öldü

Dün beş yaralanma olmuştur. Sırasile yazıyoruz:

1 — Saat 15 de Fenerde Çıkrıkçı sokağında elektrik direğine tutunarak çıkan İbrahim oğlu on bir yaşında Ali, yere düşmüş başından ağır surete yaralanmıştır. İbrahim, çocuk hastanesine kaldırılmıştır.

2 — Fenerde Haydar caddesinde Haşonun bahçesnide oynamakta olan altı yaşında Hulkiye, sekiz yaşında Muzaffer, altı yaşında Remzi, dört yaşında Orhan, evvelki gün yağmur yüzünden birdenbire yıkılan duvarın altında kalmışlardır.

Kazayı duyanlar, çocukları kurtarmak için koşmuşlar, diğer yönden sıhhî imdat otomobili de yetişmiştir. Dört çocuk da Şişli çocuk hastanesine kaldırılmışlardır.

3 — Çarşıkapıda yanık "Feyziâti,, lisesinin arsasında bay Cemil tarafından yaptırılmakta olan apartımanın üçüncü katında çalışan Elâzizli İbrahim, müvazenesini kaybederek ikinci kat iskelesine düşmüş ve paralanarak ölmüştür. Belediye doktoru tarafından yapılan muayenede ölümün nezfi dimağiden ol duğu anlaşılmıştır. Müddeiumumilik işe elkoymuştur .

4 — Beyoğlunda Aynalı çeşmede oturan kebapçı İhsan Tepebaşından geçerken 665 numaralı vatmanın idaresindeki tramvaya binmek istemiş, düşmüş bacağından yaralanmıştır.

5 — Beyoğlunda Yazıcı sokağında oturan Despina sarhoş olduğu halde kendi kapısının camını kırmış, elinden yaralanmıştır.

Kalpten ölüm — Evvelki gece Unkapanında köprü üstünden geçmekte olan seyyar şekerci altmış yaşında Dursun yere düşerek ölmüştür. Yapılan muayenede ölümün kalpten olduğu anlaşılmıştır.

Fatih icrasından:

Mustafa Nuri vekili Seyide İstanbul beşinci noterinin 24—2—934 tarihli ve 2041/14 ve 2042/15 No. lu iki kıta reysen tanzim edilmiş senetle 280 lira Denizlide pederi belediye doktoru yanında bay İsmail Hakkı hekim oğlundan talep ve gönderdiği icra emri borçlunun ikametgâhının meçhuliyetine mebni tebliğ edilemediği mübaşirin meşruhatından anlaşılmış olduğundan on beş gün müddetle ilânen tebliğat icrasına karar verilmiştir. Bu müddet içinde borcu ödemesine ve tetkik mercine veya temyiz ve yahut iadei mahkeme yolile ait olduğu mahkemeden icranın geri birakılmasına dair bir karar getirilmedikçe cebrî icra yapılacağı ve yine bu müddet içinde mal beyanında bulunmadığı takdirde hapisle tazyik olunacağı ve meciine muhalif beyanatta bulunursa hapisle cezalandırılacağı ilânen tebliğ olunur. (7866)

İstanbul Altıncı icra memurluğundan:

Yedikulede Balıklı Rum hastanesinde tedavi altında Pelayia Gavrilidi.

Terpandros Marinos tarafından 10—2—934 tarihli tasdikli kira mukavelenamesi mucibince zimmetinizde matlûbu olan 63 liranın haciz yolu ile tahsilini talep edilmiş ve tanzim olunan 35/841 dosya ile ödeme emri berayı tebliğ ikametgâhınıza gönderilmişse de ödeme emri zabrına verilen meşruhatta mezkûr ikametgâhınızı terkettiğiniz ve yeni ikametgâhınızın meçhul olduğu anlaşılmış ve yukarda yazılı borcu işbu ilân tarihinden itibaren bir ay içinde ödemeniz ve borcun tamamına veya bir kısmına ve yahut alacaklının takibat icrası hakkında bir itirazınız varsa yine bu bir ay içinde ve icra daiiresine bildirmeğe ve bildirmediğiniz takdirde ayni müddet içinde ve icra ve iflâs kanununun 74 cü maddesi mucibince mal beyanında bulunmanız lâzımdır. Beyanda bulunmazsanız hapisle tazyik olunacağınız ve hakikate muhalif beyanda bulunduğunuz takdirde hapisle cezalandırılacağınız, borcu ödemeniz veya itiraz etmeniz hakkınızda cebrî icraya devam olunacağı mezkûr ödeme emrinin tebliği makamına kaim olmak üzere ilân olunur. (7861)

ZAYİ

Kemah askerlik şubesinden aldığım askerî vesikamı zayi ettim. Yenisini alacağımdan eskisinin hükmü yoktur.

Erzincan Üsküllüt köyü deli Hüseyin oğlu Ali Rıza

ZAYİ

Uluköy orta mektebinden 934 tarihinde aldığım tasdiknameyi kaybetim yenisini çıkaracağımdan eskisinin hükmü yoktur. 7850

183 Ahmet

7 inci sayıfadan devam

Cinsi	Azı	Çoğu	Tahmin Fi.	M.	Teminat	Eksiltme Tarih şekli
Şehriye	8,000—	10,000	20			
Kuskus	3,500—	5,000	15	581,25	15/7/935	S. 14 Kapalı zarf
Un	4,500—	6,000	11	49,50	15/7/935	S. 15 açık
Pirinç	35,000—	42,000	24	756	17/7/935	S. 14 Kapalı zarf
Bulgur	20,000—	25,000	11	206.25	17/7/935	S. 15 açık
Patates	35,000—	45,000	7,5	253.13	17/7/935	S. 15 açık
Kuru fasulye	15,000—	20,000	11			
Kuru Barbunya	8,000—	10,000	10	240	17/7/935	S. 15 açık
Nohut	10,000—	12,000	18	162	17/7/935	S. 15 açık
Kırmızı mercimek	8,000—	10,000	18	135	19/7/935	S. 15 açık
Kuru kayısı	1,500—	2,000	45			
Kuru üzüm	1,500—	2,000	20	142,50	19/7/935	S. 15 açık
Soğan	10,000—	15,000	5	56 25	19/7/935	S. 15 açık
Süt	20,000—	25,000	12	225	22/7/935	S. 15 açık
Kâse yoğurdu	40,000—	50,000	7,5	281,25	22/7/935	S. 15 açık
Taze bakla	10,000—	15,000	7			
Ayşekadın	10,000—	15,000	12,5			
İspanak	10,000—	15,000	7,5			
Semizotu	4,000—	5,000	5			
Sakızkabağı	10,000—	15,000	5			
Patlıcan	20,000—	30,000	10			
Yer domatesi	8,000—	10,000	5	641,25	22/7/935	S. 14 Kapalı zarf
Arpa	3,500—	5,000	4,5			
Kepek	1,800—	2,500	3,5			
Mısır kırması	2,500—	3,000	4,5	33,50	24/7/935	S. 15 açık
Benzin	12,000—	15,000	35	393,75	24/7/935	S. 14 Kapalı zarf
Odun	0—	2,000	240	360	26/7/935	S. 15 açık
Kriple maden kömürü	0—	500	1450	551,25	26/7/935	S. 14 Kapalı zarf
Kok kömürü	700—	750	1750	984,18	26/7/935	S. 14 Kapalı zarf
Mangal kömürü	20,000—	20,000	3,25	52,50	26/7/935	S. 15 açık

Heybeliada sanatoryomu için

Ekmek	20,800—	22,750	9			
Francala	11,200—	12,200	13,5	370,00	5/7/935	S. 15 açık
Dağlıç eti	14,000—	26,000	50			
Kuzu eti	1,050—	1,950	50	1048,00	5/7/935	S. 14 Kapalı zarf
Sade yağı	2,240—	4,160	85	267,38	8/7/935	S. 15 açık
Tereyağı	700—	1,300	140	163	8/7/935	S. 15 açık
Sabun	1,050—	1,950	28	40	10/7/935	S. 15 açık
Zeytin yağı	1,400—	2,600	38	71	10/7/935	S. 15 açık
Zeytin	700—	1,300	30	28	10/7/935	S. 15 açık
Günlük yumurta	70,000—	130,000	5			
Mutfak yumurta	28,000—	53,00	1,75	555	12/7/935	S. 14 Kapalı zarf
Yakacık suyu	1,829—	3,395	50	225	12/7/935	S. 15 açık
Kaşer peynir	910—	1,990	70			
Beyaz peynir	910—	1,990	45	171	12/7/935	S. 15 açık
Makarna	700—	1,300	25			
Tel şehriye	130—	163	25			
Arpa şehriye	130—	163	25			
İrmik	140—	260	20	34	15/7/935	S. 15 açık
Un	1,680—	3,120	11	25.65	15/7/935	S. 15 açık
Pirinç	3,500—	6,500	24	117	17/7/935	S. 15 açık
Kuru fasulye	700—	1,300	16			
„ Barbunya	630	1,170	16	24	17/7/935	S. 15 açık
Patates	6,300—	11,700	7,5	52	17/7/935	S. 15 açık
Kuru soğan	3,500—	6,500	5	24	19/7/935	S. 15 açık
Süt	0,850—	20,150	12	181,35	22/7/935	S. 15 açık
Yoğurt	2,590—	4,180	20			
Kâse yoğurdu	3,500—	6,500	7,5	108	22/7/935	S. 15 açık
Pırasa	1,750—	3,250	5			
Lâhana	1,400—	2,600	4			
Kereviz	1,120—	2,080	10			
Ispanak	2,380—	4,420	7,5			
Taze bakla	2,100—	3,900	7			
Patlıcan	3,500—	6,550	10			
Taze bamya	560—	1,040	30			
Çalıfasulye	840—	1,560	11			
Sırık domates	800—	800	7			
Yer domatesi	700—	5,700	5			
Sakız kabağı	2,800—	5,200	5			
Enginar	2,100—	3,900	6			
Ayşekadın	2,100—	3,900	12			
Semizotu	1,400—	2,600	5			
Barbunya	1.050—	1,950	10	291	22/7/935	S. 15 açık
Kırma arpa	1,625—	3,250	5			
Saman	2,100—	3,900	2,5			
Kepek	1,400—	2,600	3,5			
Kuru ot	910—	1,690	4			
Arpa	1,625—	3,250	4,5	41	24/7/935	S. 15 açık
Odun	105—	195	250	36,53	26/7/935	S. 15 açık
Kriple maden kömürü	35—	60	1450	70	26/7/935	S. 15 açık
Kok kömürü	175—	325	1950	475	26/7/935	S. 14 Kapalı zarf
Mangal kömürü	2,300—	5 200	3,5	13	26/7/935	S. 15 açık

Çocuk Hastanesi için

Ekmek	37,000—38,000	9	256,50	5/7/935	S. 15 Açık
Dağlıç eti	24.000—25,000	50	937,50	5/7/935	S. 14 Kapalı Zarf
Sade yağı	2.000— 2,500	85	159,38	8/7/935	S. 15 Açık
Tere yağı	450— 500	140	52,50	8/7/935	S. 15 Açık
Sabun	3,500— 4.000	28	84	10/7/935	S. 15 Açık
Yumurta	10,000—15.000	1,75	19,68	12/7/935	S. 15 Açık
Beyaz peynir	350— 400	45	13,50	12/7/935	S. 15 Açık

Devamı 9 ncu sayıfada

— 8 inci sayıfadan devam —

Cinsi	Azı	Çoğu	Tahmin Fi.	M. Teminat	Eksiltme tarihi ve Şekli		
Makarna	1,000—	1,500	20				
Şehriye	450—	500	25	31,88	15/7/935	S. 15	Açık
Pirinç unu	450—	500	11	4,13	15/7/935	S. 15	Açık
Irmik	150—	200	20	3	15/7/935	S. 15	Açık
Pirinç	12,000—	12,500	24	225	17/7/935	S. 15	Açık
Kuru fasulya	1,000—	1,500	16	18	17/7/935	S. 15	Açık
Patates	5,500—	6,000	7,5	33,75	17/7/935	S. 15	Açık
Kuru soğan	3,000—	3,500	5	13,13	19/7/935	S. 15	Açık
Süt	29,000—	30,000	12	270	22/7/935	S. 15	Açık
Pancar	3,000—	3,500	7				
Ispanak	3,000—	3,500	7				
Bakla	3,000—	3,500	7				
Sakız kabağı	3,500—	4,000	7				
Ayşekadın	3,500—	4,000	12,5				
Çalı	900—	1,000	11				
Bamya	500—	600	30				
Semizotu	1,000—	1,200	5				
Bezelya	200—	250	10				
Pırasa	3,000—	3,500	5				
Kereviz	2,000—	2,500	4				
Lahana	400—	500	4				
Domates	3,500—	4,000	5				
Enginar	5,500—	6,000	6				
Patlıcan	11,000—	12,000	10	306,90	22/7/935	S. 15	Açık
Arpa	3,500—	4,000	4,5				
Saman	3,500—	4,000	2,5				
Kuruot	3,500—	4,000	4				
Kepek	3,500—	4,000	3,5	43,50	24/7/935	S. 15	Açık
Benzin	144—	144	35	3,87	24/7/935	S. 15	Açık
Odun	250—	300	230	51,75	26/7/935	S. 15	Açık
Kok kömürü	300—	400	1750	525	26/7/935	S. 14	Kapalı Zarf
Mangal kömürü	9,500—	10,000	3,5	26,25	26/7/935	S. 15	Açık

Kuduz tedavi müessesesine:

Ekmek	12,00—	14,000	9	94,50	5/7/935	S. 15	Açık
Et dağlıç	1,000—	6,000	50				
Kuzu eti	1,000—	5,000	50	262,50	5/7/935	S. 15	Açık
Sade yağı	700—	1,000	85	63,75	8/7/935	S. 15	Açık
Makarna	1,400—	1,600	25	30	15/7/935	S. 15	Açık
Şehriye	200—	300	25	5,63	15/7/935	S. 15	Açık
Pirinç	1,400—	1,800	24	32,40	17/7/935	S. 15	Açık
Kuru fasulya	500—	700	16	8,40	17/7/935	S. 15	Açık
Arpa	14,000—	18,000	4,5	60,75	24/7/935	S. 15	Açık
Odun	100—	250	250	28,12	26/7/935	S. 15	Açık
Kok kömürü	70—	80	1750	105	26/7/935	S. 15	Açık

Haydarpaşa emrazı sariye hastanesi

Cinsi	Miktarı Azı	Çoğu	Muhammen Fi.	M. Teminat	Eksiltme tarihi	saati	Fksiltme şekli
Ekmek	28,000—	26,000	9	189	5/7/935	15	Açık
Dağlıç eti	15,000—	12,500	47)	599,25	5/7/935	14	Kapalı
Kuzu eti	2,000—	1,500	47)				
Sade yağı	3,000—	2,000	85	191,25	8/7/935	15	Açık
Tere yağı	800—	600	140	84	8/7/935	15	Açık
Sabun	1,500—	1,200	28)	39			
Toz sabun	400—	300	25)		10/7/935	15	Açık
Zeytin yağı	1,500—	1,000	38	42,75	10/7/935	15	Açık
Zeytin tanesi	400—	300	120	9	10/7/935	15	Açık
Günlük yumurta	73,000—	40,000	5)				
Mutbak „	35,000—	20,000	1,75)	304,65	12/7/935	15	Açık
Beyaz peynir	1,100—	900	45)				
Kaşar peyniri	300—	250	70)	52,88	12/7/935	15	Açık
Irmik makarna	1,200—	1,000	25)				
Şehriye	350—	250	25)	29,07	15/7/935	15	Açık
Un	2,500—	2,300	11	20,63	15/7/935	15	Açık
Patates	2,500—	2,000	7,50	14,07	17/7/935	15	Açık
Çalı fasulya	1,200—	800	16)				
Barbunya „	500—	300	10)	18,15	17/7/935	15	Açık
Tosya pirinci	4,500—	3,500	24	85	17/7/935	15	Açık
Soğan	3,000—	2,500	5	11,25	19/7/935	15	Açık
Yoğurt	3,000—	1,800	20)				
Kâse yoğurdu	7,000—	3,500	7,5)	84,38	22/7/935	15	Açık
Süt	12,000—	10,000	12	108	22/7/935	15	Açık
Enginar	600—	400	8)				
Taze bezelye	300—	200	15)				
Semizotu	450—	300	15)				
Taze bakla	500—	700	10)				
Kabak	1,500—	1,200	05)				
Pancar	200—	150	07)				
Hıyar	1,800—	1,600	02,50)				
Taze bamya	450—	350	30)				
Domates kır	1,800—	1,600	05)				
Taze biber	300—	200	12)				
Patlıcan	12,000—	11,000	10)				
Dolmalık biber	600—	500	10)				
„ domates	300—	250	07)				
Yeşil salata	7,000—	5,000	01,25)				
Kırmızı turp	800—	700	01,25)				

Devamı 10ncu sayıfada

Devlet Demiryolları ve limanları işletme Umum idaresi ilânları

Muhammen bedeli 35282 lira olan muhtelif eb'atta meşe kereste 12 Temmuz 1935 cuma günü saat 15,30 da kapalı zarf usuliyle Ankarada idare binasında satın alınacaktır. Bu işe girmek istiyenlerin 2646,15 liralık muvakkat teminat ile kanunun tayin ettiği vesikaları, kanunun 4 üncü maddesi mucibince işe girmeğe kanunî manileri bulunmadığına dair beyanname ve tekliflerini aynı gün saat 14,30 a kadar komisyon reisliğine vermeleri lâzımdır.

Bu işe ait şartnameler 175 kuruş mukabilinde Ankara, Eskişehir ve Haydarpaşa veznelerinde satılmaktadır. (3556)

İlk eksiltmesi feshedilen ve muhammen bedeli ile miktarı aşağıda yazılı seyyar telgraf makineleri 5 — 8 — 1935 pazartesi günü saat 15 de kapalı zarf usulü ile Ankarada idare binasında satın alınacaktır. Bu işe girmek istiyenlerin 393,75 liralık muvakkat teminat vermeleri ve kanunun tayin ettiği vesikalar ve işe girmeğe manii kanunî bulunmadığına dair beyanname ve teklifler ile aynı gün saat 14 e kadar komisyon reisliğine vermeleri lâzımdır. Bu işe ait şartnameler Haydarpaşada tesellüm ve sevk müdürlüğünde Ankarada malzeme dairesinde parasız olarak dağıtılmaktadır.

35 adet seyyar telgraf makinesi muhammen bedeli: 5250 lira (3469)

Büyükderbent — Sapanca arasında bir köprü onarılacağından 29 — 6— 935 günü Haydarpaşa — Adapazar — Haydarpaşa arasında 56 ve 57 No. yolcu katarları işlemeyecektir. (3546)

Muhammen bedeli 11250 lira olan 150 ton mazot 9 — 7 — 1935 salı günü saat 15,30 da kapalı zarf usulü ile Ankarada idare binasında satın alınacaktır.

Bu işe girmek istiyenlerin 843.75 liralık muvakkat teminat ile kanunun tayin ettiği vesikaları ke za kanunun 4 üncü maddesi mucibince işe girmeğe kanunî manileri bulunmadığına dair beyanname ve tekliflerini ayni gün saat 14,30 a kadar komisyon reisliğine vermeleri lâzımdır.

Buna ait şartnameler parasız olarak Ankarada malzeme dairesinden ve Haydarpaşada tesellüm ve sevk müdürlüğünden alınabilir. (3470)

İst. Levazım Âmirliği Satın AlmaKomisyonu ilânları

Harbiye mektebi için 400 ton lavamarin kömürü 1 Temmuz 935 pazartesi günü saat 16 da kapalı zarfla alınacaktır. Tahmin bedeli 5800 liradır. Şartnamesi her gün görülebilir. İsteklilerin 435 lira ilk teminatlarile teklif maktuplarını belli günde saat 15 şe kadar Tophanede satınalma komisyonuna vermeleri. (20) (3283)

***

Harbiye mektebi için 300 ton kıriple gömürü 1 Temmuz 935 pazartesi günü saat 15 de açık eksiltme ile alınacaktır. Tahmin bedeli 4950 liradır. Şartnamesi her gün görülebilir. İsteklilerin belli saatte 371 lira 25 kuruş ilk teminatlariyle Tophanede satınalma komisyonuna gelmeleri. (24) 3285

* * *

Kartal Maltepe piyade ve atış mektebi için 3000 kilo koyun ve 4500 kilo sığır eti 28 Haziran 935 cuma günü saat 11 de pazarlıkla alınacaktır. Tahmin bedeli 2145 liradır. İsteklilerin 321 lira 75 kuruş son teminatlarile belli saatte Tophanede satınalma komisyonuna gelmeleri. (43) (3576)

***

İstanbul levazım âmirliğine bağlı kıtaat için 700 ton kıriple kömürünün kapalı zarfına istekli çıkmadığından eksiltmesi 15 Temmuz 935 pazartesi günü saat 16 da kapalı zarfla yapılacaktır. Tahmin bedeli beher tonu 16 buçuk liradır. Şartnamesi komisyondan alınır. Eksiltmeye gireceklerin 866 lira 25 kuruş ilk teminatlarile tekliflerini belli günde saat 15 e kadar Tophanede satınalma komisyonuna vermeleri. (44) (3575)

* * *

Levazım Âmirliğine bağlı kıtaat için 35 bin kilo beyaz peynir 3 — Temmuz — 935 Çarşamba günü saat 15 de kapalı zarfla alınacaktır. Tahmin bedeli 14000 liradır. Şartnamesi her gün görülebilir. Eksiltmeye girecekler 1050 lira ilk teminatlariyle tekliflerini belli günde saat 14 e kadar Tophanede Satınalma Komisyonuna vermeleri. (23) (3284)

Denizyolları İŞLETMESİ

Acenteleri: Karaköy — Köprübaşı Tel. 42362 - Sirkeci Mühürdar zade Han telefon: 22740

Mersin Yolu

ÇANAKKALE vapuru 28 Haziran CUMA günü saat 11 de Mersine kadar. (3543)

Hayatın neşesi dinç olmaktır.

HORMOBİN Tabletleri

Yorgun vücutları dinçleştirir

iktidarsızlığı ve Bel gevşekliğini

giderir, yaşamak neşesini iade eder. Eczanelerde bulunur. İstanbulda fiati **150** Kr. Tafsilât için Galata Posta kutusu **1255**

Beşiktaş icra dairesinden:

Bir borçtan dolayı tahtı hacze alınan bir adet garderop demir karyola küçük komedin ayna bakır mangal büfe tahta masa sandalya kadife perde duvar halısı aynalı dolap 3—7—935 tarihine müsadif çarşamba günü saat 10 dan 12 ye kadar Galatada demirci sokağında 37 No. da açık arttırma suretile satılacağından talip olanların mezkûr gün ve saatte mahallinde hazır bulunacak memuruna müracaatları ilân olunur. (7865)

Sayın Halka ilân

1 Temmuz 1935 ten başlayarak

Yeni kibrit fiatları

Büyük kutu : 50 para
Küçük kutu : 40 para

1 — Şimdi 60 paraya satılmakta olan büyük kutu kibritlerin 1 Temmuzdan itibaren 50 paraya, küçük kutu kibritlerin de 40 paraya satılacağını bildirir ve fazla isteyen satıcıların Sosyetemize ve acenatlarımıza haber verilmesini dileriz.

2 — Acentalarımız, satıcıların ellerindeki kibritleri 29 Haziran tarihine kadar geri alacaklarından, sayın halkın kibritsiz kalmamaları için birkaç günlük gereklerini şimdiden almaları rica olunur.

Türkiye kibrit ve çakmak inhisarı

* * *

Kibrit satıcılarına ilân

1 — 1 Temmuz 1935 ten başlayarak halka büyük kutu kibritleri 50 paraya, küçük kutuları 40 paraya satacaksınız.

2 — Elinizde bulunabilecek kibritlerden zarar görmemeniz için bunları 29 Haziran Cumartesi öğle vaktine kadar acentalarımıza geri vermeniz gerektir. Bu tarihten sonta hiçbir talep ve iddianın kabul edilmiyeceğini şimdiden bildiririz.

Türkiye kibrit ve çakmak inhisarı

Istanbul millî emlâk müdürlüğünden:

Babıâlide Hubyar mahallesinin Aşir Efendi kütüphanesi sokağında 261 metre murabbaı arsa ü zerıne yapılmış 11, 13 No. lı kâgir depo parası peşin ve nakit verilmek şartile on bir bin iki yüz elli beş lira muhammen bedel üzerinden 8 — 7 — 935 pazartesi günü saat 14 de kapalı zarf usuliyle satılacaktır. İsteklilerin 845 liralık teminat mektuplarile teklifnamelerini ogün saat 13 e kadar komisyon başkanlığına vermeleri. (M) (3470)

Türk Hava Kurumu
Büyük Piyangosu

Şimdiye kadar binlerce kişiyi zengin etmiştir.

19.cu tertip 3.cü keşide 11 Temmuzdadır

Büyük İkramiye : 50.000 Liradır

Ayrıca: 20.000, 12.000, 10.000 liralık ikramiyelerle (20.000) liralık mükâfat vardır...

Sahibi: ASIM US — VAKIT matbaası
Neşriyat direktörü: Refik Ahmet Sevengil

9 ncu sayfadan devam

Cinsi	Mikdarı Azı	Çoğu	Muhammen Fi.	M. Teminat	Eksiltme tarihi	saati	Eksiltme şekli
Ispanak	2,500—	2,000	7,50)				
Havuç	300—	250	08)				
Kök kereviz	800—	650	10)				
Salamura yaprak	200—	150	25)				
Lahana	700—	600	04)				
Pırasa	700—	600	05)				
Karnıbahar	300—	200	15)				
Çalı fasulya	1,500—	1,000	11)				
Ayşekadın	1,000—	600	12)				
Taze barbunya	1,000—	600	10)	104,22	22/7/935	15	Açık
Kriple maden kömürü	160	Ton	1450	174	26/7/935	15	Açık
Kok kömürü	50	Ton	1950	73,15	26/7/935	15	Açık

Istanbul 4üncü icra memurluğundan:

Emniyet sandığı namına

birinci derecede ipotekli olup yeminli üç ehli vukuf tarafından tamamına 1050 lira kıymet takdir edilen Üsküdarda Arakiyeci Hacıcafer mahallesinde Körbakkal caddesinde eski 97 yeni 49 No.lu bahçeli bir evin tamamı açık arttırmaya vazedilmiş olduğundan 30 — 7 — 935 tarihine müsadif salı günü saat 14 den 16 ya kadar dairede birinci arttırması icra edilecektir. Arttırma bedeli kıymeti muhammenenin % 75 ni bulduğu takdirde müşterisi üzerinde bırakılacaktır. Aksi takdirde en son arttıranın taahhüdü bakı kalmak üzere arttırma 15 gün müddetle temdit edilerek 14—8—935 tarihine müsadif çarşamba günü saat 14 den 16 ya kadar keza dairemizde yapılacak ikinci açık arttırmasında arttırma bedeli kıymeti muhammenenin % 75 ni bulmadığı takdirde satış 2280 No. lu kanun ahkâmına tevfikan geri bırakılır. Satış Peşindir. Arttırmaya iştirak etmek isteyenlerin kıymeti muhammenenin % 7,5 nispetinde pey akçesi veya millî bir bankanın teminat mektubunu hamil bulunmaları lâzımdır. Hakları Tapu sicili ile sabit olmiyan ipotekli alacaklarda diğer alâkadaranın ve irtifak hakkı sahiplerinin bu haklarını ve hususile faiz ve masarife dair olan iddialarını evrakı müsbiteleri ile birlikte ilân tarihinden itibaren nihayet 20 gün zarfında birlikte dairemize bildirmeleri lâzımdır. Aksi takdirde hakları Tapu sicilli ile sabit olmıyanlar satış bedelinin paylaşmasından hariç kalırlar. Müterakim vergi, tenviriye, tanzifiyeden mütevellit Belediye rusumu ve Vakıf icaresi bedeli müzayededen tenzil olunur. Daha fazla malûmat almak isteyenler 8/7/935 tarihinden itibaren herkesin görebilmesi için dairede açık bulundurulacak arttırma şartnamesi ile 934/2937 No. lu dosyaya müracaatla mezkûr dosyada mevcut vesaiki görebilecekleri ilân olunur. (3565)

Istanbul millî emlâk müdürlüğünden:

BEŞİKTAŞ: Köyiçi âşıklar meydanı eski 3 yeni 13 sayılı evin vakıf mahallinin yarı payı ve mülk mahallinin 17/24 payı. Muhammen değeri 402 lira.

BEŞİKTAŞ: Köyiçi meydan ve Leşki sokakları eski 52—52 M. 15 yeni 10, 15, 8 sayılı iki ev ve bir dükkânın 1/2 şer payları. Muhammen değeri 2340 lira.

KUMKAPI: Muhsine hatun İbrahim paşa yokuşu eski yeni 2—4 sayılı dükkân ve ahır gediğinin tamamı ve mülkünün yarı payı. Muhammen değeri 1188 lira.

ORTAKÖY. Sünbül çıkmazı eski 18 yeni 4 evin 40/560 payı. Muhammen değeri 10 lira.

TARLABAŞI: Hüseyinağa mahallesi Bilezik sokak eski 65—67 yeni 61—61/1 ev ve dükkânın tamamı. Muhammen değeri 1080 lira.

BÜYÜKÇARŞI: Keseciler sokak eski 12 yeni 10—12 dükkânın tamamı. Muhammen değeri 288 lira.

KUZGUNCUK: Yağcı sokak eski 19—21 yeni 17/1 evin tamamı. Muhammen değeri 1080 lira.

KUZGUNCUK: Bakkal ve Ica diye sokakları eski 51—53 yeni 5—64 sayılı ev ve fırının 1/4 payı. Muhammen değeri 603 lira.

FENER: Tahtaminare Külhan sokak eski 18 yeni 30/1 deponun tamamı. Muhammen değeri 90 lira.

FENER: Haraççı Kara Mehmet mahallesi Hisaraltı sokak ve Fener caddesi, eski 17—17 M. yeni 6, 8, 11, 13 üstünde odaları bulunan iki dükkânın 14/120 payı. Muhammen değeri 701 lira.

TOPHANE: Bayazit mahallesi Mumhane kapısı sokak eski yeni 3 sayılı dükkânın 9/48 payı. Muhammen değeri 304 lira.

BAKIRKÖY: Yenimahalle Aralık sokak eski 5 yeni 4 evin 9/32 payı. Muhammen değeri 264 lira.

MERCAN: Dayehatun Büyük yeni han ikinci kat eski yeni 24 sayılı deponun 15/120 payı. Muhammen değeri 36 lira.

MERCAN: Dayehatun Büyük yeni han ikinci kat eski yeni 49 sayılı odanın tamamı. Muhammen değeri 540 lira.

HEYBELİADA: Yalı caddesi eski 119 yeni 95 sayılı dükkânın tamamı. Muhammen değeri 720 lira.

KADIKÖY: Caferağa mahallesi, Kuşdili sokak eski 1 yeni 103—103/1 sayılı çukur bostanın 1/4 payı. Muhammen değeri 4163 lira.

Yukarda yazılı mallar 5 — 7 — 935 cuma günü saat 14 de peşin para ve açık arttırma ile satılacaktır. İsteklilerin yüzde yedi buçuk pey akçelerini on ikiden evvel yatırmaları. (F) (3571)

Kimya malzemesi

Askerî Fabrikalar U. Müdürlüğünden:

Şartnamesinde tadilât yapılan ve tahmin edilen bedeli 100000 lira olan yukarda cinsi yazılı malzeme askerî fabrikalar umum müdürlüğü satınalma komisyonunca 10 Temmuz 935 tarihinde çarşamba günü saat 14 de pazarlık ile ihale edilecektir. Şartname "beş,, lira mukabilinde komisyondan verilir. Taliplerin muvakkat teminat olan 6250 lira ve 2490 numaralı kanunun 2 ve 3 maddelerindeki vesaikle mezkûr gün ve saatte komisyona müracaatları. (3501)

Istanbul Belediyesi ilânları

Merakibi bahriye resminden borçlu Volf Levenzanın (623) rusum tonilâtoluk (Kilitbahir) adındaki gaz dubası seyrüsefer muhasebeciliği icrasınca haczedilmiş olup 3 — 7 — 935 çarşamba günü Istinye körfezinde saat 15,30 da açık arttırma suretiyle satılacağı ilân olunur. (B) (3574)