Bugün 12 SAYIFA

19-2 nci Yıl Sayı 6436 376

Sayısı Her Yerde 100 Para

KURUN

SALI 10 Birinci Kânun 1935

Bugün 12 SAYIFA

Habeşistanı kuşa benzetiyorlar!

Londra ile Parisin hazırladığı plân Romaya bildirildi

Tiğrenin büyük bir kısmile Ogaden Italyaya verilecek, Ogaden garbında da büyük bir parçayı Italya işletecek

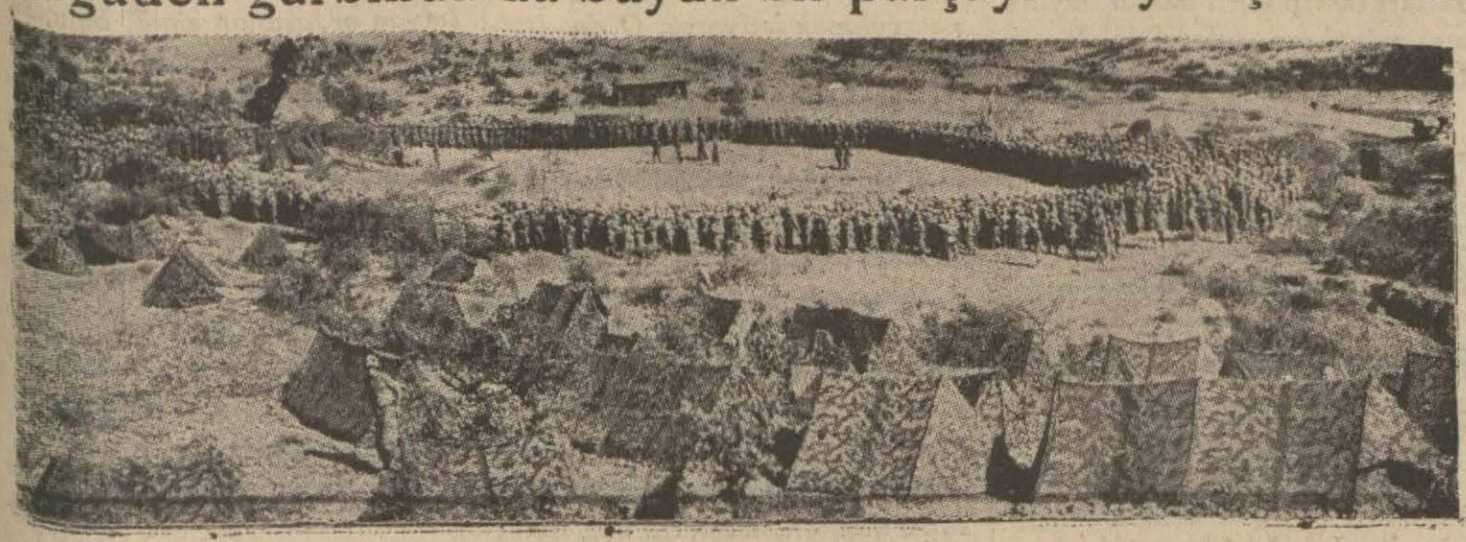

Tiğrede Bir İtalyan karargâhı (İtalyanlar çadırlarına, tabiî ârızalara benzetecek bir renk ve şekil vermişlerdir).

Romadan iki gün içinde cevap isteniyor!

Paris, 9, (A.A.) — Dış bakanlığı tebliğ ediyor:

Habeş İtalyan davasının dostça halline esas olmak üzere karşılıklı bir uzlaşma neticesinde tekarrur ettirilen formüller alâkadar devletlere henüz bildirilmemiş olduğu cihetle, B. Lavalle Sir Samuel Hoare bu formülleri ilân etmek istememişlerdir. Bu hususda neşredilecek bütün haberlere uydurma nazarile bakılabilir.

MÜŞTEREK PLÂNIN ANA HATLARI

Paris, 9, (A.A.) — Havas ajansının diplomatik muhabirine göre, Fransa ile İngiltere tarafından müştereken teklif edilen Habeş davasını hal plânının ana çizgileri şunlardır:

(Sonu Sa. 10 Sü. 3)

İstanbul limanının idaresi

İstanbul limanının bir elden idaresi için hükûmetçe hazırlıklar yapıldığı ara sıra gazetelerin havadis sü[illegible] hükûmet için bu tasavvur yeni değildir. Yıllardanberi İstanbul limanının idaresile alâkadar olan muhtelif vazifeler bir elde toplanmadıkça bu yolda istenilen iyiliği temin etmenin imkânsızlığı anlaşılmıştır.

Şu kadar var ki bir, iki yıl evvel liman işlerini bir elde toplamak mümkün değildi. Bu koldaki teşebbüslerin tahakkukuna engel olan şey de liman işinde hususî alâkalar bulunması, rıhtım şirketinin de yabancılar imtiyazında bunlunması idi. Bunun için İstanbul limanındaki hususî hisselerin tasfiyesi, Rıhtım Şirketinin de hükûmetçe satın alınması lâzım geliyordu. Bugün artık bu müesseselerin ikisi de hükûmete geçmiş, hattâ idareler de birleştirilmiştir. Şimdi bu idare ile limana ait öbür idarî teşkilâtlar arasında da sıkı bir rabıta vücude getirmek zamanı gelmiştir.

Bütün İstanbul liman işleri bir idare altında toplandığı gün ticaret hayatının en çok muhtaç olduğu sürat ve kolaylık kendi kendine meydana gelmiş olacaktır. Bugün iş adamlarının şikâyetleri yüzde doksan kalmıyacaktır. Onun için bu işin hazırlık ameliyesine biraz daha sür'at verilmesi lüzumlu görünmektedir. Şunu da ilâve edelim ki liman işlerinin bir elde toplanması yalnız halk ve iş adamları için değil, bizzat hükûmet için de çok faydalı olacaktır.

ASIM US

Sömikok fabrikası bugün açılıyor

(Yazısı 9 uncu sayfada)

Üçte bire inmeli!

Deniz konferansında Amerika neler isteyecek?

Bay Norman Davis

(Yazısı 10 ncu Sayıfada)

Kahirede Galeyan

Sokaklar yakılmış tramvayların ankazile dolu

Londra, 9 (A.A.) — Kahireden bildirildiğine göre dün tıp fakültesi ile ticaret mektebinde yeniden bir takım hâdiseler olmuştur.

Bu hâdiseler, gece geç vakte kadar uzayıp gitmiştir. Tıp fakültesi duvayyeni, talebenin nümayişlerine bir nihayet vermesi için müdahalede bulunmasını zabıtadan talep etmiştir. Ancak şehirde şiddetli bir galeyan hüküm sürmektedir.

Hükûmet, gece geç vakit bir beyanname neşretmiştir. Bu beyannamede halk, sükûna devet edilmekte ve hükûmetin kargaşalığı her türlü çareye baş vurarak

(Sonu Sa. 2 Sü. 5)

BİR KADININ 3 GECESİ

Yeni romanımıza yarın başlıyoruz

Halkın hayatı oyuncak mı?

Tramvaya binmek tehlikeli bir şekil aldı

Taksimde Tramvay vebekleyenler. *(Yazısı 10 ncu Sayıfada)*

Başkırdistan Cumur Başkanının beyanatı

"Sovyet Rusyada çar zamanında çok ezilmiş milletlar yeni Türkiyenin inkişafını yakın bir alâka ile takip ediyorlar"

Başkırdistan Cumur Başkanı Bay Tahirof Apzal

İki gün evvel şehrimize geldiğini yazdığımız Sovyet Rusya Başkırıstan Cumur Başkanı Bay Tahirof Apzal dün Sovyet konsolosluğunda gazetecileri kabul ederek memleketimizi ziyareti maksadını anlatmış ve kendi memleketi hakkında izahat vermiştir:

Bay Tahirof Apzal, ayni zamanda, bir müelliftir. Şimdiye kadar hikâye, roman, kronik roman ve piyes olmak üzere 77 eser yazmıştır. Bu eserler Sovyet Rusyada hemen bütün dillere çevrilmiştir.

Başkırisdan Cumur Başkanı diyor ki:

(Sonu Sa. 10 Sü. 4)

Ankarada verilen kıyafet balosu

Ankarada, Ankara Palasta verilen kıyafet balosu çok mükemmel olmuş, Atatürkün baloyu şereflendirmesi baloda bulunanları çok sevindirmiştir.

Baloda gece yarısından sonra yapılan kıyafet müsabakası münakaşalı olmustur. Jüri heyeti 19 numarayı birinci olarak ilân edince baloda bulunanlardan bir kısmı itiraz ederek birinciliğin 87 numaralı kıyafeti taşıyan Bayana verilmesini istemişlerdir.

Yukarıki resimlerimizde kıyafet müsabakasına iştirak edenlerden bir kısmile jüri heyetinin seç-

(Lûtfen Sayıfayı çeviriniz)

SON HABERLER

İtalya Senatosu tezahürle açıldı

Mussolini Doğu Afrikadaki menfaatlerini sonuna kadar müdafaa edeceğini söyledi

Roma, 9 (A.A.) — Senatonun açılışı da tıpkı saylavlar kurulunda olduğu gibi bir protesto tezahürü olmuştur.

Başkan Federzoni nutkunda bütün talyan Milletinin Mussoliniye, onun, İtalyanın mukaddes hukukunu müdafaa siyasasına ve nihayet bütün dünyada umumî sulhü tesis yolundaki tarihî vazifesine olan itimadını teyit eylemiştir.

Büyük Amiral de Reval söz alarak büyük harpte kumandası altında bulunan İtalyan filosunun İngiliz ve Fransız filolariyle kardeşçe teşriki mesaide bulunduğunu kaydetmiş ve demiştir ki:

"Günün birinde İngiliz filosunun İtalyaya karşı Akdenizde tahşit edileceğini ve Fransa ile İngilterenin İtalyaya karşı anlaşmalar yapacağını o zaman hiç kimse aklından geçiremezdi.

Bundan sonra Senato saylavlar kurulunun Cumartesi günü kabul ettiği kararı ittifakla tasvip etmiştir.

Bunun üzerine söz alan Mussolini kararın kabulüne teşekkür etmiş ve İtalyanın Afrika ve Avrupadaki menfaatinin sonuna kadar müdafaa edileceğine Senatonun emin olabileceğini söylemiştir.

Senato yarın öğleden sonra toplanarak Doğu Afrikasındaki harp için yapılan fevkalâde masrafları tasvip eden kanun lâyihasını müzakere edecektir. Reyler hafi olacaktır.

Dolo civarında kanlı bir çarpışma oldu

İsveç generalı Habeş - İtalyan harbinin uzayacağını söylüyor

Hamburg, 9 (A.A.) — Habeşistandan avdet eden İsveç generali Virgin burada karaya çıkmıştır. General, büyük bir harbin vukuu mümkün olduğunu, ancak bunun pek yakında vukua geleceği fikrinde bulunduğunu söylemiştir.

General demiştir ki:

"Habeşler, yağmur mevsimine kadar İtalyanların büyük muvaffakiyetler kazanmalarına mani olabilir, bunun da harbin neticesi üzerinde mühim bir tesiri olabilir. Habeşistan dahilinde nifaklar çıkmış olduğu doğru değildir. Mühim kabilelerin reisleri, sarsılmaz surette Neçaşi'ye bağlıdırlar. Ras Kassa ile Ras Seyyumun ihanette bulunmağı düşünmelerinin imkânı yoktur.,,

BOMBARDIMAN DEVAM EDIYOR

Roma, 9, (A.A.) — Resmî bir bildiriğe göre İtalyanlar, Dessie şimalinde bir kampı bombardıman etmişlerdir. Somali tayyareleri, kuvvetli bir tehaşşüt merkezinin üzerinden uçmuşlardır. Habeşler, tayyareler üzerine ateş açmışlar ve bir İtalyan zabitini öldürmüşlerdir.

Adisababa, 9, (A.A.) — Reuter ajansı aytarından:

Geçenlerde cenup cephesinde dolonun şimalinde Ras Destanın ordusu ile büyük bir yerli İtalyan kuvveti arasında şiddetli bir muharebe olmuş ve 1600 kişi ölmüş veya yaralanmıştır. Bütün bir gün devam etmiş olan, bu muharebe esnasında Habeşlerin iki İtalyan tangı zaptetmiş oldukları söylenmektedir. Habeşlerin 850 ve İtalyanların 700 kişi kaybetmiş olduk ları bildirilmektedir.

Londra, 9, (A.A.) — Röyter ajansı bildiriyor:

Bir İtalyan-Habeş sulhuna matuf görüşmeler imkânlarının mevcudiyetine rağmen İtalyanlar, şimal cephesindeki taarruz hazırlıklarına devam etmekte ve yeni bombardımanlar ve keşif hareket lerile vaziyeti kollamaktadırlar. Ayni zamanda garp cephesinin muhtelif kısımlarında yapılan temizleme harekâtı da devam etmektedir. İtalyan kıtası bu sabah kuvvetli bir Habeş gurupu tarafından taarruza uğramıştır. İtalyanlar bir kaç kere süngü ile hücum etmişlerdir. İtalyan takviye kıtalarının gelmesi çarpışmaya nihayet vermiş ve Habeşler süratle çekilmişlerdir.

Diğer taraftan haber verildiğine göre, sivil elbise geymiş dört İtalyan papası Avaşda tevkif olunmuştur. Avaş nehri üzerinden geçen en mühim demiryolu köprüsü burada bulunmaktadır. Bu dört papas Adisababadan geliyorlardı. Ve pasaportları müntazam deyildir. Üzerlerinde gizli iki yüz elli nakit İngiliz lirası bulunmuş ve para müsadere edilmiştir. Adisababadan gelecek talimata intiza ren papaslar nezaret altında bulundurulmaktadır.

tiği 19 (sağda) halkın birinciliği vermek istediği 87 (solda) numaralı kıyafetleri taşıyan Bayanları görüyorsunuz.

İngiliz zırhlısında esrarlı kaza

Londra, 9 (A.A.) — Deyli Telgraf gazetesine göre "Royal Oak,, zırhlısının bütün topları vukuu evvelce haber verilmiş olan esrarengiz bir kaza neticesinde hasara uğramıştır.

Amirallık ile Plymouth zabitesi, tahkikat yapmakta olup Londra zabitesinin de yardımını istemiş oldukları söylenmektedir

Hükûmet memurları, bu kazanın bir kundakçılık eseri olduğu şeklindeki rivayeti teyit etmekten istinkâf etmekte oldukları gibi, tekzip de etmemektedirler.

Deyli Herald gazetesi, "Royal Oak,, zırhlısı mürettebatının kazayı gizli tutmağı yemin ile teahhüt etmiş olduklarını yazmaktadır. Bu gazete, bazı şayialara göre, "Oberon,, deniz altında da bir kundakçılık hjdisesi olmuştur ve bu gemi de Devonport'da tamir edilmektedir.

* * *

Londra, 9 (A.A.) — Royal Oak zırhlısında vukubulan kazanın bir kast eseri olduğu hakkında Plymouth'da dönen rivayetleri, deniz bakanlığı teyit etmemektedir.

Zırhlıda elektrik kontak yaparak, bütün cereyanın kesilmesine sebebiyet vermişti.

Yunanistanda durum

Bugünkü toplantıda müdafaa işi görüşülecektir

Atina, 9 (Özel) — Yarın (bugün) akşam, Kral Jorjun başkanlığı altında askerî kumandanların da iştiraki ile bir toplantı yapılacak memleketin müdafaa durumu konuşulacaktır. Kral, yarın Sofulis ile görüşecektir. Sofulisin Kralın fikirlerini kabul edeceği umulmaktadır.

İNTİHABAT NİSANDA YAPILACAK

Atina, 9 (Özel) — Başbakan Demircis, Metaksas ile görüşerek seçimin Nisan ayı içinde nisbî usul ile yapılması hakkında anlaşmıştır.

VENİZELOSUN KARISI ATİNAYA GELİYOR

Atina, 9 (Özel) — Venizelosun karısı gelecek hafta buraya gelecektir. Bayan Venizelos Atinaya emlâk meselelerini halletmek için gelmektedir. Siyasî durumlarla alâkadar olmıyacaktır.

DEMİRCİS İSTİFA ETMİYOR

Atina, 19 (Özel) — Başbakan Bay Demircis, siyasî partiler başkanlariyle temaslarına devam ediyor.

Başbakan, millî bir merkez hükûmetinin iş başına gelmesini temin için istifa edeceğini yalanlamıştır.

Kabine ancak Kânunusaninin ortalarına doğru meclise giderek itimat reyi istiyecektir.

* * *

Atina, 19 (Özel) — Hesabat encümeninin tahminine göre Kondilis kabinesi neşrettiği kararnamelerle Yunan bütçesindeki açığa 400 milyon drahmi bir açık daha zammetmiştir.

Fransız kabinesi toplanıyor

Paris, 9 (A.A.) Çarşamba günü toplanacak olan kabine yarın sabah toplantıya çağırılmıştır. B. Laval İngiliz dış bakanı ile yaptığı konuşmalar hakkında malûmat verecektir.

İtalya - Habeş Savaşı

İtalyan ordusunun geri hizmetinde mühim bir değişiklik

İtalyan ordusu Makalleyi zaptedeli bir ay oluyor. Bugünlerde yeni bir hareket için de hazırlıklar yapılıyor. Habeşistanda bütün cephelere bir milyon kişilik büyük bir ordu toplamıştır. Bu kadar kuvveti büyük muharebelere girişmiyerek yalnız çete muharebesi için topladığını kabul etmek doğru olmaz. Her iki tarafın bugünkü askerî vaziyetini ve beklenilen harekâtın muhtemel cereyan şeklini bu yazıda gözden geçirecek değiliz. Bunu ayrıca yapacağız.

Bugün, okuyucularımızın dikkatini daha mühim bir nokta üzerine çekmek istiyoruz. O da İtalyan sefer ordusunun geri hizmetinde savaş mıntakasının hususiyetlerine uygun bir şekilde tanzimi için alınan yeni tedbirlerdir.

İtalyanların, Habeş serefinde rastladıkları en büyük güçlüğü, araba, otomobil işlerine yarar yollar bulunmaması olduğu herkesçe bilinen bir hakikattir. Yiyecek ve cephane nakliyatı kamyonlarla yapıldığından Eritre cephesinde 200 bin kişilik İtalyan ordusu her türlü modern silâhlarla mücehhez olduğu halde Habeş ordusu karşısında aylardanberi elde ettiği netice katî olmaktan çok uzaktır. Mareşal Badolyonun baş kumandanlığa gelmesinden sonra vaziyet değişmiş gibidir.

Habeşistanda harekâtın daha seri yapılması yolsuz yerlerde işliyebilen nakil vasıtaları tedarikine bağlı olduğu anlaşılıyor. Her türlü arazide emniyetle işliyebilecek en emin nakil vasıtası ise deve, merkep, beygir, katır gibi vasıtalardır. İtalyanlar biraz geç de olsa hakikati anlamış gibi görünüyorlar. Anadolu Ajansının Asmaradan alıp yaydığı bir habere göre İtalyanlar Arabistandan 12 bin deve tedarik etmişler ve bunları Eritre cephesine götürmüşlerdir. Şüphesiz bu develer önümüzdeki harekât esnasında yiyecek içecek ve cephane taşımakta kullanılacaklardır.

Eritre cephesinin ilk hattında 100 bin kişilik bir ordu farzolunsa, bunun yiyecek ve içecek ihtiyacı (günde bir kilo yiyecek ve bir kilo su hesabiyle) en aşağı 200 ton tutar. Deve kolları için gitme gelme günde ancak 20 kilometre hesap olunabilir. Bu hesaba göre İtalyan ordusunun şimdi bulunduğu Makalle hattından 100 kilometre uzaklaşabilmesi için 20 bin deveye ihtiyaç vardır. Muharebe günleri için dahi 500 ton cephane taşınması icap edeceği göz önünde tutulmalıdır.

İtalyan ordusunun bu mesail teşkilâtı sayesinde şimdiki hatlarından bir hamlede en aşağı yüz kilometre ilerliyeceğini kabul etmek mümkündür.

Her halde önümüzdeki ilerleme ve muharebelerde İtalyanların daha fazla şiddet ve sürat gösterecekleri hesap olunabilir. İtalyanlarrın İngiltere ve Milletler cemiyeti tarafından daha müessir zecrî tedbirlerle tehdit edilmesi, harbin süratle bitirilmesini icap ettiriyor.

Harp uzadıkça, Habeş ordusu kuvvetleşecek ve İtalya siyasî ve iktisadî akıl ve hayale gelmez güçlüklerle karşılaşacaktır. Bunun için İtalya seferi seri bir surette ileri götürebilecek vasıtalara baş vurmak zaruretindedir.

B. O.

Kahirede Galeyan

(Üstyanı birincide)

tenkil etmeğe karar vedmiş olduğunu bildirmektedir. Hükûmet, polisin silâhını kullanacağını ve hakikî kurşunlar istimal edeceğini ihtar etmektedir.

Üniversite mahafili, mücadeleye devama karar vermiş gibi görünmektedir.

Kahire, 9 (A.A.) — Dün en mühim karışıklık Kasrı Alim hastanesi önünde olmuştur. Kahire sokakları kırılmış, ağaç dayllarile, indirilmiş elektrik fenerlerile ve yakılmış tramvay arabaları enkazı ile doludur.

Hükûmet ciddî tedbirler almaktadır. Üniversite, gayri muayyen bir tarihe kadar kapatılacaktır.

Geceye doğru şehir sükûnet bulmuştur.

HÜKÜMET İSTIFA MI EDECEK?

Kahire, 9, (Özel) — Silâh istimalinde polise konan yasak kaldırılmıştır. Gizeb Üniversitesi ile Kahire arasındaki bütün nakil vasıtaları durdurulmuştur. Üniversite şimdilik kapalı bulunacaktır.

Gazetelerin yazdıklarına göre Başbakan istifa etmek niyetinde dir. İngiliz komiseri, yarın (bugün) kral tarafından kabul edilecektir.

Eski Başbakan Muhammet Mahmutpaşa ile Vefd Partisinin mühim üyeleri arasında uzun bir görüşme yapılmıştır.

Bir antanta varılabildiği takdirde hükûmet, milletin kütle halinde muhalefetile karşılaşacaktır. ki, bu takdirde hükûmetin istifa etmesi muhtemeldir.

KIZLAR BİR TRAMVAYI DEVİRDİLER

Kahire, 9 (Özel) — Gösterilere bir çok da kızlar iştirak etmiştir. Kızlar, öğleden sonra Semmari kilise yakınında bir tramvaya hücum ederek devirmişlerdir.

Şimalî Çinde son vaziyet

Pekin, 9 (A.A.) — Muhtar Şarkî Hopey devletinin merkezi olan Tungchov'a yüz japon askeri gelmiştir. 200 Japon askeri de Tungchov'e gelmek üzere yola çıkmıştır. Tungchov yakınında bir tayyare meydanı yarpılmıştır.

Bütün bu faaliyetler, Japon askerî makamatının, şarkî, Hopei, yeni federasyonunun hudutları içine alınmazdan evvel askerlikten tecrit edilmiş mıntakada bir nüfuz dairesi tesis etmek tasavvurunda bulunduklarının bir delili addedilmektedir.

Pekin, 9 (A.A.) — Bir Japon kaynağından bildirildiğine göre, Hopey eyaletinde Jenkio'de üç köylü isyan etmiş, resmî binaları ele geçirmişler ve emniyet şeflerini hapsetmişlerdir. İsyanın sebebi belli değildir.

İşaretler

Bizim tarih tezimiz ve müspet ilim

Tarihin bir orta malı gibi bütün davalara yalancı şahit tutulduğu zamanları hep hatırlarız. Tarihin bu şekilde tefsirlere tabi tutulması insanların müsbet düşüncelere sahip olmadıkları zamanlar için tabiî görülüyordu. Tarihin bu nevi tefsirleri tıpkı Nasrettin Hocanın meşhur cevabına benzerdi.

Nasrettin Hoca:

" — Dünyanın merkezi ayağımı bastığım yer, demiş.

Sormuşlar:

" — İspan et. Hoca cevap vermiş:

— Git ölç!

Kazma kürek, heyet, arkeoloji, tarihi bir hakikat haline koymadan önce:

" — Medeniyet bizim âlemimizdir,,

Diyenler Nasrettin Hocanın mantıkından istifade ediyorlardı.

Fakat bugün artık tarihin millî terbiye maksadile tahrifi epi güçtür. Maamafih bu tahrif bazı devlet rejimleri tarafından hâlâ, bu günlerde bile ortaya atılmakta ve mektep kitapları bu esaslara göre hazırlanmaktadır.

Geçenlerde Gustos Ajansının Berlinden aldığı bir haber bu nevi bir tarih telâkkisinin ortaya sürülmek istediğini anlatıyor. Bu telâkkiye göre medeniyeti doğuranlar şimal kavimleridir.

Bu iddianın mektep kitaplarına geçmesi mümkündür. Çünkü [illegible] bir meham tahsisat nesir, kitaplar basılır. Fakat hakikate karşı kitap sayıfasından yapılacak duvar ne kadar ayakta durabilir?

* * *

Müsbet görüşe tâbi olan tarih, bütün ilim, bütün teknik faaliyetler medeniyetin nerelerden çıktığını, nerelere yayıldığını vuzuhla anlatıyor.

Tarihin bulduğu bu hakikat, mukadder olan bir seyir ile Orta Asyaya ve bizim soyumuzun varlığına dayanmaktadır.

Tarihin mukadderatı müsbet yoldan giderken Türk milletinin mukadderatiyle bir müvazilik vücude getiriyor.

Türk tarihi tezi millî bir tarih icat etmek için hakikatın tahrifinden çıkmamıştır. Bilâkis hakikat bizim yolumuza çıkmıştır.

Müsbet ilim bizim tarih tezimizi takviye etmiştir.

Sadri Ertem

Veba hastalığı nereden çıkar?

Evvelki gün çıkan gazetelerden birinde bazı sulardan veba hastalığının sirayet ettiği ve bu vakaların çoğaldığı yazılmıştı.

Dün bu mesele etrafında sıhhat işleri direktörü Bay Ali Riza kendisile görüşen bir yazıcımıza şunları söylemiştir:

"— İstanbulda beş altı yıldan beri hiç bir veba hastalığına tesadif edilmiş değildir. Sonra veba hastalığının sirayeti sularla olmaz. Su hiçbir zaman veba hastalığı getirmez. Bu hastalığı getiren mikrop başkadır,,

GRAMER DERSLERİ — İlk okullarda gramer dersleri müfredat programı şekline göre ilk okuma kitaplarında temrinler yapmak suretile okutulacaktır.

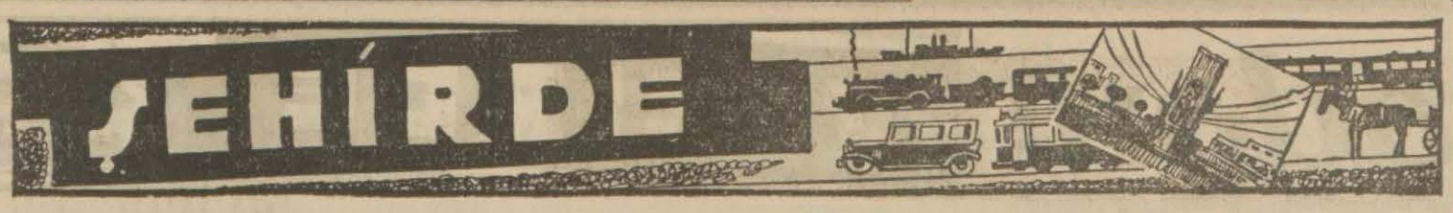

Berber: Ben bu suyu içerim! diyor

Ondülâsyon yapmak için bulunan su etrafında iki tarafın söylediği sözler

Sıhhat direktörlüğü berberi mahkemeye verdi

Kadın saçlarına öndülâsyon yapmak için bir su keşfetmiş olan Beyoğlu kadın berberlerinden B. Pervasilyus hakkında berberler cemiyetinin mahkemeye müracaat ettiği haberi üzerine dün bu kadın berberile görüştük.

Pervasilyus'a dair bir söylevde bulunan Berberler cemiyeti başkanı bay İsmail Hakkı dünkü gazetelerden birine şöyle demişti:

"— Pervasilyus berberlerin kullanmakta olduğu ondülâsyon makinelerinin menenjid tevlit ettiğini ve kendi bulduğu usulün salim olduğunu iddia etmiş.. Yeniden bir toplantı yaparak kullanılan makinelerden şimdiye kadar hiç bir hastalık çıkmadığını tesbit ettik.. Bu iş yakında mahkemede halledilecektir.,,

Kadın berberi Bay Pervasilyus ise diyor ki:

"— Elektirikli ondülâsyon makinelerinin hastalıklar tevlit edebileceği ihtimalinden bahseden ben değilim. Bunu kendileri söylüyordu. Ben, kendi bulduğum ondülâsyon suyunun hiç bir zarar vermediğini ve şimdiye kadar hiç bir kadından şikâyet vaki olmadığını ileri sürüyorum. Benim bulduğum ondülâsyon suyu üzerine İktısat Vekâletinden on beş sene için alınmış bir ihtira beratım var. Bugüne kadar 20000 kadın başı yaptım. Kimsenin bir kılı bile zarar görmemiştir. Zararlı olduğunu iddia edenlere şunu söyliyebilirim ki, ben bu suyu içerim.. Salim bir şey olduğundan o derece eminim. Mahkemeden haberim yok.. Böyle bir şey olduğu takdirde kendimizi elbette müdafaa edeceğiz. Benim bu icat ettiğim su üzerine Fransa, Beiçika, Yunanistandan da alınmış beratım var. Kullanacak berberlere önce bir müddet usulüm hakkında ders veriyorum sonra işi kendisine bırakıyorum.

Bu ondülâsyon suyunu, pudra, krem yapmak için uğraştığım zamanlar bulduğum bir mahlülün neşrettiği hararetten ilham alarak ortaya koydum.,,

Hakkında mahkemeye müracaat edildiği söylenen kadın berberi almış olduğu ihtira beratının suretini gösterdi. 1923 numarası olan bu berat "Saçların elektrik makinesine lüzum olmaksızın dalgalandırılması hakkında Türkiye cumuriyeti tabaasından Nikoli oğlu Vasil,, diye başlıyarak "26 son kânun 1935 tarihinden itibaren on beş yıl için verilmiştir.,, sözlerile bitmektedir..

* * *

Diğer taraftan bir başka arkadaşımızın ayni meseleye dair getirdiği havadis şu yoldadır:

BERBER CEZA MAHKEMESİNE VERİLDİ

Bundan bir müddet evvel Beyoğlunda Pervasil adında bir berberin ondülâsyon için bir ilâç keşfettiği yazılmıştı. Bu ilâcın muayenesi işi sıhhat işleri direktörlüğüne verilmişti. Direktörlük ilâçta yaptığı muayenede çok miktarda süblüme bulunduğunu görmüş ve berberi ceza mahkemesine vermiştir.

Fakir ve gıdasız çocuklara yardım

Kızılay Kurumunda dün yapılan bir toplantıdan sonra derhal işe başlanmasına karar verildi

İlk okullarda okuyan fekir ve gıdasız çocuklara, okullar açılalı iki aydan fazla olduğu halde, henüz hiç bir hayir kurumunun yardım etmediği görülmüştür. Bu mesele etrafında bir araştırma yaptık. Araştırma sonunda yalnız çocukları esirgeme kurumunun Kartal, Bayezit, Adalar ve Alemdar kollarının kendi mıntakaları içindeki fakir çocuklara öğle yemeği verdiğini öğrendik. Esirgeme kurumu tarafından yardım gören bu çocukların sayısı 210 kadardır.

Kızıl Ay kurumu çocukları esirgeme kurumile yaptığı temas sonunda bu mikdarın biraz daha arttırılmasını istemiştir. Çocukları esirgeme kurumu bu durumu incelemektedir; sonuç henüz Kızıl Ay kurumuna verilmemiştir. Halbu ki, okullarımızda bu talebeye yardım edilmesine şiddetle lüzum vardır.

Dün bu mesele etrafında konuşmak üzere Kızıl Ay kurumunda bütün kaza okulları kurum başkanı General Alinin başkanlığı altında fevkalâde bir toplantı yapmışlardır.

Toplantı sonunda Kızıl Ay kurumunun başvurduğu diğer hayir kurumlarından cevap gelinceye kadar beklemeden bugünden itibaren elde bulunan 5000 lira tahsisatla hemen işe başlanmasına karar verilmiştir. Bütün kollar kendi mıntakalarındaki okullara yapacağı yardım mikdarını tesbit ederek hemen işe başlıyacaklardır.

Alınan sonucu ve yapılan yardım şekillerini tekrar gözden geçirmek üzere ayın 24 üncü günü tekrar Kızıl Ay kurumunda büyük bir toplantı yapılacaktır. Ancak bu toplantıda ayni zamanda Kızıl Ay bayram kutlulama kartları işi de görüşülmüştür. Bazı üyeler bir tek hem bayramlarda hem de yıl başında yeni yılı tebrik için kullanılmasını istemişlerdir. Bu istek de muvafık görülerek kartların şekilleri ve basılacak mikdar tesbit edilmiştir.

Ford davası

Otomobil, motör ve şasilerini resimsiz çıkarmaktan suçlu Ford otomobil fabrikası aleyhine açılan davaya dün 8 inci ihtisas mahkamesinde devam edilmiştir. Mahkemece tetkikine lüzum görülen fabrika muamelât defterlerinin tetkiki henüz bitmediğinden kararın verilmesi için duruşma başka bir güne bırakılmıştır.

Lâmbasız sokaklar

Elektrik bulunmayan bazı sokaklardaki evlerden aydınlanma resminin alındığı yolunda bazı şikâyetler olmuştur. Alâkadar bir zat dün demiştir ki:

— "Sokağında elektrik bulunmayan evlerden kanunen tenviriye resmi alınmaz. Böyle bir resim tahakkuk ve tahsil edilse bile geri verilir. Maamafih şikâyetler olursa tetkik edilir.,,

Fratellini Kardeşler Avustralya Yolunda: No. 75 — 9 birincikânun 1935

Fransa canbazhanelerinde çalışan (Fratellini kardeşler) Avustralyada bulunan bir cambazhane direktörü tarafından çağırılmıştır. Üç kardeş yola çıkıyorlar. Aşağıdaki resimlerle dünyanın bu en meşhur komiklerinin seyahatini takip edeceksiniz. Bu macerayı iyice takip edebilmek için bu resimleri keserek toplamak ve bir kolleksiyon yapmak lâzımdır.

Gezintiler

Çıkmazlara saplanmayalım!

Bazı hâdiseler vardır ki, oluşlarına ilkin üzülürüz. Halbuki bu oluşlar, topluluğun gizli bir yarasını sızlatan, yaranın varlığını ortaya atan şeylerdir. Baş vermelerine sevinmemiz gerek. Teşhis koyabilmemiz için bu bir fırsattır.

Son Galatasaray — Güneş gürültüsünde işte böyle hasta ve ağrılı bir varlık belirdi. Kavga, stadyomdan gazete yapraklarına sıçradı. Ayva, taş yerine mürekkep fışkırıyor ve kalemler mızrak gibi çatışıyor. Hele şu imtiyaz davanedir? Niçin buna yer verildi?

Galatasaray, neden imtiyazlı bir çatı olsun? Hangi hakka dayanarak böyle bir üstünlük kuruntusuna düşülüyor? Sonra, bir sı nedir? Niçin buna yer verildi? sında nasıl bir bağ var ki, gazeteler iki düşman siper gibi karşılıklı ateş açıyorlar?

Yurdun bir mektebini yermek, bir başkasını göklere çıkarmak ve bunu sokağa dökmek iş mi sanki?.. Napolyon:

— Bir işin sonuna varılmasını isterseniz, onu komisyonlara veriniz!

Demiş.

Onun gibi biz de:

— Bir hakkın boğulmasını isterseniz, onu kamunun önüne atınız.

Diyeceğiz. Niçin meseleyi başladığı yerden almıyor, hükümlerimizi hâdisenin akışına göre vermiyoruz?.. Bir oyun arasında Galatasaraylılar alana ayva ve taş atmışlar. İlkin durulacak nokta işte budur.

Bunun fena, çirkin bir şey olduğunu hep birlikte söylemeliyiz. Fenalık bu kadarla kalmamış. "Güneş,, yuvası taşlanmış ve bir genç yaralanmış. Çirkinliğin son kertesi demek olan bu hücuma da elbirliğiyle kırmak vazifemizken, tutuyor, ortaya büsbütün başka davalar atıyor, işi çığırından çıkarıyoruz. Toplantılar yapılıyor, protestolar yağdırılıyor, toz dumandan hakkın fermanı okunmıyor.

Kulüpçülük, renk ve forma gayreti adamı haksızlığa sürüklerse, sonunda herkesin pişman olacağı kötülüklerle karşılaşırız. Galatasaray, arkasında uzun emek ve verim yığınları yükselen bir Türk mektebidir. Oradan yetişenler de olgun ve ateşli bir ruhun belirdiği görülürken, bu güzel yuvayı frenk nüfuzunun bir açık kapısı gibi göstermeğe kalkışmak korkunç bir suç olmaz mı?...

Gazete, şu veya bu davanın bayrağı olmadan önce sınıfları yurdun dört yanına dağılmış başka bir mektep olduğunu bilmeli ve uğurlu, kutsal ödevini başarmağa çalışmalıdır.

Çocukları yaramazlık eden mektep hangisi olursa olsun, en keskin cezalarla uslandırılmak gerektir. Bunu hep birden istemeliyiz. Son günlerin işinde bize düşen vazife işte budur. Sonra, böyle uygunsuzlukları besliyen başıbozuk sporculukla da ayrıca uğraşmalıyız. Spor, gövde ile birlikte ruhu besliyen bir vasıtadır. Memleket çocuklarını biribirine düşüren bir bozgun kaynağı değil.

S. Cezgin

Ankaradan:

Türk Kuşu elrainda çalışmalar

Savyet Rusyaya giden talebeler Moskovada motorlu tayyare uçuşları yapacaklar

Ankara, 9 (Özel) — Türkuşu için Rusyadan getirilmesine karar verilen paraşit kulesi geldi. Kulenin yeni stadyom içinde yapılacağı yazılmıştı. Ancak yeni stadyom buna müsait görülmediğinden kurulamıyacağı anlaşılmıştır.

Bu hususta yeniden inceleme yapılacaktır. Türkkuşu için yeken uçuşlarına müsait olduğu tahmin edilen Merzifona tanınmış tayyarecilerimizden B. Vecihi ile Türkkuşu plânörlerinden Ahalin gitmişler, incelemeler yapmışlardır. Buradaki incelemeler bitikten sonra Afyona gidilerek burada da incelemeler yapılacaktır.

Bütün bu incelemelerden sonra Türkiyede bir yüksek plânör mektebi açılması üzerinde ayrıca çalışılacaktır. Bu mektebin Ankarada kurulması ihtimali kuvvetlidir. Planörlük tahsili için Sovyet Rusyasına gitmiş talebeler mektebi bitirerek Moskovaya gelmiş bulunmaktadırlar. Moskovada bir müddet motörlü tayyare uçuşları yaptıktan sonra Türkiyeye döneceklerdir.

Hukuk Fakültesinin üçüncü sınıfında üstüste kalan talebeler

Ankara, 9 (Özel) — İstanbul Hukuk fakültesinde üçüncü sınıfta iki sene üst üste kalanların kayıtlarının silinmesi için profesörler meclisinin verdiği karar buraya bildirilmiştir. Bu sabah İstanbul Hukuk fakültesinin üçüncü sınıfında üst üste kalarak kayıtlarının silinmesine karar verilen talebeler adına bir heyet buraya geldi. Bu heyet ikinci sınıfa verilen müsaadeden faydalanmak istemektedir. Heyet yarın (bugün) Kültür bakanı ile görüşecektir.

Hukuk Fakültesine devamda karne usulleri

Ankara, 9 (Özel) — İstanbul Hukuk fakültesinde şimdiye kadar talebelerin devam günleri için yapılmakta olan kupon usulü ile yoklamanın bu yıl kaldırılmasına karar verilmiştir. Bunun yerine Edebiyat fakültesinde olduğu gibi karne usulü tatbik edilecektir. Talebeler karneleri toplayıp imza edecekler ve imza gününde bulundukları takdirde o güne kadar devam etmiş sayılacaklardır.

Iskân Direktörlüğü kadrosu

Ankara, 9, (Özel) — Iskân muhasebe müdürlüğünün kadrosu tamamlanmıştır. Muhasebe direktörlüğüne Bay Rüştü, muavinliğe ikinci mümeyiz Hilmi, mümeyizliğe Osman Nuri, tetkik memurluklarına mürakipler muhasebesinden İsmail ve İhsan, kâtipliklere de biri Divanı muhasebattan iki si maliyeden tayin edilmişlerdir.

Ankarada Adliye veznedarı tevkif edildi

Ankara, 9 (Özel) — Ankara Adliye veznedarı Enver bir ihtilâs suçu ile tevkif edilmiş, sorguya çekilmiştir.

Ankara hapisanesinden kaçan Emin yakalandı

Ankara, 9, (Özel) — Ankara hapisahanesinden dıvarı delmek suretile kaçanlardan Emin Ayvalıkda bir zeytin bahçesi bekçiliği yapmakta iken yakalanmış, buraya getirilmiştir.

Emin kendisi ile beraber kaçıp ta geçen yıl yakalananlarla beraber tekrar muhakeme edilecektir.

Ankarada yarım tedrisat kaldırıldı

Ankara, 9, (Özel) — Ankaradaki ilk okullarda yarım tedrisat usulü kaldırılmış, yerine çift tedrisat usulü konmuştur. Buna göre talebeler iki kısma ayrılarak biri sabah, diğeri öğleden sonra olmak üzere dörder ders okuyacaklardır. Bu usul diğerlerine nazaran daha faydalı görülmektedir.

Yeni lise ictimaiyat kitabı hazırlandı

Ankara, 9, (Özel) — Hilmi Ziya, doktor Ziyaaddin ve kültür müfettişlerinden Halil Fikretten mürekkep bir komisyon tarafından hazırlanmakta olan yeni lise içtimaiyat kitabının yazılması bitmiş, kitap bu akşam kültür bakanlığına sunulmuştur.

İstanbul Belediyesi
Şehir Tiyatrosu

Bu akşam saat 20 de
KARAMAZOF
Türkçesi
Yazan:
Reşat Nuri

Fransız tiyatrosu
HALK OPERETİ
Yalnız bu gece ve yarın gece 20,30 da
BAY — BAYAN
Umumî arzu üzene perşembe akşamı
TELLİ TURNA

Beklenen büyük OPERET
Yazan: Mahmut Yesari. Müzik: Sezai ve Seyfettin Asaf. Gişe gündüz açıktır. Telefon 41819.

Naşit — Ertuğrul Sadi
HALİDE
Şehzadebaşı TURAN Tiyatrosunda
Bu gece saat 20,30 da
Kırmızı Fener
4 perde. Cumartesi — Pazar
Yalnız matinelerde: *(İHTİLAL)*

ŞEHİRDE

Bu bir cinayet mi, yoksa?

Kasımpaşada köprü altında Satı isminde bir kadının cesedi bulundu

Genel Savamanyar Bay Şefik, araştırmaya önemle elkoydu. dün akşam geç vakte kadar vaka yerinde bu işle uğraştı. iki kişi yakalandı

Kasımpaşada Bayram yeri denilen yerdeki köprü altında dün bir kadın cesedi bulunmuş, polis vakayi tüzeye haber vermiş, genel savamanyar Bay Şefik, derhal vaka yerine giderek araştırmaya önemle elkoymuştur.

Vaka bir cinayet midir, değil midir? Dün akşam geç vakta kadar yapılan tahkikatla, şu ip uçları elde edilmiştir:

Cesedi bulunan kadın; Sati isminde dir, Taşköprülüdür. Kırk altı, kırk yedi yaşlarındadır. İstanbula daha beş gün evvel gelmiştir. Gelirgelmez de, kendisine Küçük pazarda bir çöp arabası çarpmıştır. Temizlik işçilerinden İbrahimin kullandığı çöp arabası çarpınca, kadın yaralanmış, hastahanede yarası sarılmış ve her ihitmale karşı kendisine tetanos aşısı yapılmıştır. Bundan sonra da temizlik işçisi İbrahimin delâletile onun arkadaşlarından ve gine temizlik işçisi olan İsmailin Kasımpaşada ki evine götürülmüş, iyileşinciye kadar [illegible] mıştır.

Derken, aradan çok geçmeden kadının cesedi bulunuyor. Kadın, yaranın, yara dolayısile vücudüne giren tetanos mikrobunun tesirile öldü de, İbrahim ve İsmail, korkarak cesedi çöp arabasına koyup dere boyundaki köprü altına getirdiler ve gece karanlığında orayа mı bıraktılar? Yoksa kadın öldürüldü mü?. Üstündeki elbiselerin eski püskü, lime lime olmasına ve kendisinin sadaka ile geçindiği sanılmasına rağmen, parası için öldürülmüş olamaz mı? Kemerinde ve hirkasının dikiş yerlerinde saklı altınları bulunması mümkün değil midir? Bu paralar için canına kıyılması muhtemel olabileceği gibi yara dolayısiyle tetanosa uğrayıp kendi ecelile can verdikten sonra bu paraların alınmış olması da ihtimal dahilinde bulunamaz mı? Nasıl, öldü, nerede öldü? Yattığı temizlik işçisi İsmailin evinden sağ mı çıkmış ti? Oradan sağ çıktı da başka yerde mi öldü? İşte birer zan, şüphe, ihtimal olmak üzere bütün bu cihetler gözönünde tutularak önemle yapılan araştırma, ilerliyor. İşin iç yüzünün bir an evvel meydana çıkarılmasına çalışılıyor.

Genel savamanyar Bay Şefik dün akşam geç vakta kadar Kasımpaşada bu araştırma ile uğraşmış, cesedin bulunduğu yerde tetkikat yapmış, yakalanan İbrahimle İsmaili sorguya çekmiştir. Bunlar, kadının nasıl öldüğüne dair hiç bir şey bilmediklerini, bu işle hiç bir ilgileri bulunmadığını söylemişlerdir. Şimdiki halde bunların aleyhinde kati delil yoktur.

Ancak, köprü altına başka bir yerden sürüklenerek getirildiği kesenkes tesbit edilmiştir. Çünkü, kadının ayakları birbirine inle bağlıdır ve vücudünde yerde sürülerek me izleri vardır. Kulaklarından birinin memesi kopmuş, sallanır bir haldedir. Buradan yüzüne doğru da çizgi halinde kan sızmıştır. Boğazında boğulduğunu gösterecek bir iz görülememiş, ölüm sebebinin tayini için ceset morga gönderilmiştir. Otopsi yapılarak rapor yazılacaktır.

Satının cesedini köprü altında ilk görenler oraya oynamağa giden mahalle çocuklarıdır. Bir kadının gözleri kapalı, up uzun yattığını koşa koşa civardaki dükkâncılara haber vermişler, onlar da koşup gelmiş ve iş nihayet polise, oradan da tüzeye aksetmiştir.

Bu saat kimin saati acaba?

Tüzeye verilen iki kişi, tevkif olundu

Cemal ve İbrahim isimlerinde iki kişi, bir altın saat meselesinden dolayı polisçe yakalanmışlar dün akşam üzeri tüzeye getirilmişler ve genel savamanyar Bay Şefik tarafından Sultanahmet birinci sulh ceza hakyerine gönderilmişlerdir.

Hâkim Reşit, Cemalle İbrahimin sorgularını yapmış, evvelce mahkûmiyetleri olduğunu söylüyen bu iki kişiden Cemal, şöyle demiştir:

— Bu altın saati, satmam için [illegible] bana verdi. O sırada için de bulunduğumuz dükkânın önünden koltukçu Hasan geçiyordu. İçeriye girdi. Bu saate yedi lira, kırk kuruş verebileceğini, ancak başına pürüzlü bir iş açılmasından korktuğunu söyledi. İbrahim, bunun sağlam bir muamele olduğunu altın saatin çalınmış mal olmadığını kendisine miras kaldığını temin ediyordu. Ben ne bilirim zavallı koltukçunun başına iş açılacağını!

— Sen, önce kendini düşün, kendini temize çıkar. Koltukçunun hesabını temizlemesini ona bırak!

— Orası da doğru, ya! Efendim, işte dediğim gibi oldu vaka!. Ben ondan sonra Bursaya gitmiştim. Benim burada bulunmadığımdan istifade ederek suçu bana yükletmiş bu İbrahim! Bursadan dün akşam İstanbula ayak basar basmaz enseledilerbeni!

İbrahime gelince, o, bu işle kendisinin bir ilişiği olmadığını, olan bitenn ancak Cemalden öğrenilebileceğini söyleyip, susdu.

Hâkim Reşit, bir müddet düşündü, sonra şu kararı bildirdi:

— Hiç birinizi serbest bırakamıyacağım. Vaziyet tevkifinizi icap ettiriyor!

Haklarında bu suretle alıkonma kararı verilen Cemalle İbrahim, tevkifhaneye götürüldüler. Tahkikat, devam edecektir.

Çenberli Taş

Son yağmurlar yüzünden Çenberlitaşın üzerinde birkaç küçük taş yerinden oynamıştır.

Dün İtfaiyenin büyük merdiveni getirilmiş, mühendislerin gözü önünde taşlar alınmıştır.

Çenberlitaşın yeniden tamiri icap edip etmediği de yakında incelenecektir.

ilk mekteplerde

Yeni bir sınıf ilâve edileceği asılsız

Dün çıkan bir gazetede 95 kazada bulunan ilk okullara bir altıncı sınıf olarak 4 orta sınıf ilâve edileceli yazılmıştı. Bu mesele etrafında ilgili bir zat bakanlığın henüz böyle bir kararı olmadığını söylemiştir. Daha sonra bu mesele şimdi değil ancak ders yılı başında görüşülecek bir meselesidir. Bugünkü durumda yeni açılan orta okullara hiç bir talebe açıkta kalmış değildir.

İlk okullara birer sınıf ilâve edilmesine şimdilik imkân yoktur.

Çünkü vilâyetlerdeki ilk okullar ilk tahsil çağında olan çocukları alabilecek kadardır.

Sağlık müsteşarı Ankaraya gitti

Trakyada göçmen durumunu incelemek üzere Edrineye gitmiş olan sağlık müsteşarı Bay Hüsamettin evvelki gün Trakyadan gelmiş ve dün akşam Ankaraya dönmüştür.

Plâka resimleri

Üç aylık resim birden istendi

Birkaç gün evvel şoförlere dağıtılan birer ihbarname ile kendilerinden birinci kânun, ikinci kânun ve şubat, aylarına ait plâka resimlerinin toptan ve on gün zarfında verilmesi istenmiştir.

Plâka resmi her ay sonunda ödendikten sonra alınırken böyle yeni bir ihbarname ile üç aylık resmin peşinen istenmesi şoförleri müşkül bir vaziyete sokmuştur. Çünkü bir çok şoförler geçen ayların plâka resimlerini henüz vermemişlerdir. Yeni şekle göre, üç aylık resmi peşinen vermelerine maddeten imkân görmemektedirler.

Şoförler cemiyeti, müteaddit şikâyetler üzerine bu meseleyi gözden geçirmiş, belediyeye başvurmaya karar vermiştir.

Bazı şoförler belediyeye de şikâyette bulunduklarından belediyede alâkadar şefler bu hususta tetkikata başlamışlardır.

HÜNLER

Bölem : 25

Çiçi Avrupaya bakarak hayalâta dalıyordu

Orta Asya yaylalarının şarkında yaşıyorlardı. Daima şarka doğru gidiyorlardı. Nitekim şimdi yine eski Hün imparatorluğunun varisi olan Tanju Çinliler ile birleşerek orada kalmıştı.

Fakat Hün istiklâlini kurtarmak için ortaya çıkan ihtilâl reisi Çiçi Hünlerin bu ananavî siyaseti yerine yeni bir siyaset, bir garp siyaseti ikame ediyordu. Hünlerin Çiçiyi takip eden kabileleri bundan sonra büyük Rus nehirlerinin ceryanlarını takip ederek ilerileyecek, ilerileycek, ta (Volga) nın Atlâs denizlerine kadar uzanan geniş kıt'aları hâkimiyetleri altına alacaklardı.

Vakıa bu büyük muvaffakiyetleri elde etmek o kadar kolay bir şey değildi. Bu yolda Hünler arasında nesiller geçecekti. Çiçiler den sonra Atilâlar gelecekti. Hünlerin gelecek nesillerdeki evlâtları atlarını bir gün Tunada, sonra (Seine) , nihayet (Pô) nehirlerinde sulayacaklardı! Çiçi uzaktan gördüğü Avrupa kıt'ası nab akarak yarının büyük savaşlarını, oralarda alınacak güzel kadın ve servet ganimetlerini düşünerek hayalâta dalıyordu!

Fakat böyle çok uzun ve zor bir mücadele sahasına atılmazdan evvel U-Siun kabilelerinden tam bir intikam almak lâzım geliyordu. Çin ordularının arkadan yetişmesi bu alçakların tamamile ezilebilmesine mani olmuştu. Çiçi düşündükçe U-Siunlıların kendine oynadıkları oyundan dolayı daha fazla kızıyordu. Bilhassa göndermiş olduğu heyetin sebepsiz olarak katledilmelerinden dolayı içinde galeyan hissediyordu. Çiçinin U Sıunlılara karşı hissettiği kin onu diğer bir takım müttefikler aramağa sevketti.

(Hazer) denizinin şimalinde Astrakan krallığı vardı. Astrakan ahalisi de çobanlık ve avcılık ile geçiniyordu ki, bunlara (Kapçaklar) diyorlardı.

Steplerde ve ormanlarda uğraşarak yaşayan Kapçaklar sert tabiatli vaziyeten askerî kabiliyetli insanlardı. Bundan başka Kapçaklar ile U Siunlular arasında eski bir harbin henüz unutulmamış hatıraları ve intikam hisleri vardı. Kapçaklar intikam hislerinin tatmini daima tehir ediyorlardı. Çinlilerle U Siunlular arasındaki ittfak buna man oluyordu.

Çiçi aKpçakların U-Siunlulara karşı beslemekte oldukları bu intikam hissini keşfetmişti. Bunun üzerine o da kendi fikirlerini onlara nakletti. Bunun üzerine iki taraf arasında bir tedafüi ittifak yapıldı. Her ne vakıt Kapçaklar U Siunlar üzerine yürümek zamanı geldiğine kani olurlarsa ittifak mucibince Çiçi Kapçaklara yardım edecekti.

Milâddan (33) sene evveldi. Bir gün sabahleyin erken daha güneş doğmadan bütün Hün askerleri trampet seslerile uyandı. Harbe karar verilmişti. Süvariler atlarına atladılar ve Hünlerin memleketi ile harbin yapılacağı ovaları birbirine bağlıyan geçitler arasında ileri harekete koyuldular. Fakat vakitsiz bir kar her tarafı tutmuştu. Şiddetli bir soğuk kemiklere işliyordu.

Böyle bir vaziyette ileri hareketi akilâne bir şey değildi. O nun için Çiçi yolda devam etmek için biraz tereddüt etti. Düşünüyordu ki askerleri yakın bir zamanda geniş meralar bulacaklarını ümit ederek hayvanları için kâfi derecede ot almamışlardı. Bundan dolayı böyle tamamen karlar ve buzlar ile tutulmuş olan dağ yolları arasında gidebilmek hem çok zor, hem de tehlikeli idi. Acaba geriye dönerek ilkbaharı beklemek daha mı doğru olacaktı? Nihayet Çiçinin içindeki intikam arzusu itidal ve basiret hislerine galebe çalmıştı. Süvariler boğazın karları ve buzları arasına dalıp gitti. Yüksek yaylaları geçti. Kürkler içinde askerlerin çene kemikleri birbirine çarpıyordu. Çünkü soğuk gittikçe daha ziyade şiddetleniyordu.

Büyük ve yüksek dağlar karlar içinde örtülmüştü. Çukurlarda çelikleşen cumudiyeler insanlara yeis ve hüzün veren bir manzara gösteriyordu. Bütün ufuk içinde ne bir ot parçası, ne de bir çadır görünmüyordu. Bütün karlar ve buzlar ile çevrilmiş olan geniş saha içinde yırtıcı kuşların bağırışlarından başka bir ses işidilmiyordu. Buz kesilmiş olan şelaleler hareketsiz bir halde duruyordu. o

İhtimal ki bu delicesine seferden geri dönmek ve bahar gelinceye kadar iyi meralar arayıp bulmak için henüz vakıt geçmiş değildi. Askerler buz kesilmiş olan eğerler üzerinde açlıktan baygın bir hale gelmişti. Takatsizlikten gözleri kararıyor, etraflarında korkunç canavar hayaletleri görür gibi oluyorlardı. Bununla beraber hiç bir taraftan en küçük bir şikâyet sesi işidilmiyordu. Hünlerin "ölüm var, dönüm yok.,, kaidesi sanki bir ordu şeklinde canlanmış görünüyordu.

Böyle karlar, buzlar, ölüm hayaletleri arasında nihayet bir iztirap içinde ilerliyen kafileler takatsizlikten durur gibi oldu, o vakıt Çiçi derin bir yeis içinde uzayıp giden yolların sonlarına doğru baktı, acaba bu yollar üzerinde daha ziyade ileriye gidilebilir miydi? Çiçi kaşlarını çattı, dişlerini sıktı, yeniden askerlerine ileri emri verdi.

Karlar ve buzlar içinde yapılan bu dehşetli sefer böyle daha günlerce devam etti. Bazı yerlerde yorgunluktan biten atlar uçurumlara yuvarlanıyor, yuvarlanırken süvarileri de beraber sürükleyip götürüyordu. Böyle uçurumlar içinde ölüme gidenlerin çıkardıkları acı sesler nihayetsiz sessizlik içinde yürekleri parçalayan bir tesir yapıyordu. Diğer taraftan bir kısım süvariler de takatsiz düşmekten kendilerini artık tutamıyorlar, hayvanların eğerlerinden yuvarlanarak yerleri kaplıyan bembeyaz karlar içinde gömülüyorlardı .

(Arkası var)

Yabancı Posta

Bulgarlar

Yunan Kıralı Jorju methediyorlar

Sofyada çıkan (La Boulgarie) gazetesi Yunanistanda krallık rejiminin yeniden tesisi münasebetile yazdığı bir makalede şöyle diyor:

İkinci Jorj Atinaya gelmeden evvel memleket anarşi içinde idi. Yunan kralının müdahalesi ile iki gün içinde Yunanistanda işler salâh bulmuştur. Vakıa "Kral saltanat eder, idare etmez.,, diye bir demokrasi kaidesi vardır. Fakat bu kaide bir çok memleketler, hele Balkanlarda kabili tatbik değildir. Bu memleketlerde halkın tabiati çok ateşli ve disipline muhalif olduğundan mutlaka yüksek bir mürakabeye muhtaçtır. Yunan kralı kendi vatandaşlarının bu zayıf noktasını iyi bildiği için şahsî iradesile harekete lüzum görmüş ve bu hareketinde muvaffak olmuştur.,,

İngiltere ve Yakın Şark

Bir Fransız gazetesi sansasyonel paktlardan bahsediyor !

Fransız muharrirlerinden (Saint Brice) Le Journal gazetesine yazdığı siyasî bir makalede İngilterenin yakın şarkta nüfuzu arttığından bahsetmektedir. Fransız muharriri bu yazısından umumî harptenberi İngilterenin Arabistanda oynadığı hâkim rolleri hülâsa ettikten sonra sözünü şöyle bitiriyor:

"Son günlerde Irak ile İbnissuudun Arabistanı arasında bir ittifak yapılmıştır. Bu ittifak diplomasî birlik derecesine kadar ileri götürülmüştür. İki memleketin para sistemleri de birleştirilecektir. Yine iki memleket un varidatında hususî gümrük tariefleri tatbik olunacaktır. Haber alındığına göre Efganistan ile İran arasında da bir muahede imza olunacakmış. Hattâ bu kombinezon Türkiye vasıtasile şark kombinezonuna bağlanacakmış. Bu kombinezonda ise Yunanistanda krallık rejiminin teessüsünden sonra İngiltere büyük bir nüfuz kazanmıtşır. Sözün kısası İngilterenin yakın şarkta mevkii kuvvet bulmuştur.,,

DAVETLER

İstanbul müddeiumumiliğinden:

İstanbulda bulunan Cerede C. müddeiumumisi Cevdetin derhal memuriyetimize müracaatı.

TOPLANTILAR

Türk Ginekologi Kurumu genel sekreterliğinden:

Kurumumuz bu senenin ikinci toplantısını 11—12—935 çarşamba günü saat 18,30 da Beyoğlunda Türk Tıp cemiyeti binasında yapacağından üyelerimizle, istiyen meslekdaşlarımızın gelmelerini rica ederiz.

Kenan Hulûsi

Bir yarasa

Bir kıza âşık oldu

Yakında kitap halinde çıkıyor

"Ulus,, un dil yazıları

"Güneş - Dil,, teorisi üzerine notlar

Türklerde Güneş Kültü yadigârları ve Mısırdaki "Ra,, Tanrısının Türk Kültünden geldiğinin Güneş - Dil Teorisile ızahı

Güneş - Dil teorisinin vazettiği esaslar, elimizde bulunan küçük bir broşür içine sığdırılmış olmakla beraber, tarih, filoozfi filoloji ve lengüistik sahasında bugüne kadar söylenen pek çok mevzulara ve yapılan tetkiklere temas eden meseleleri ihtiva eder. Meselâ *"güneşin ilk insanlar için her şeyden üstün bir obje olduğu, dilin bundan çıktığı meselesi"*, Türk dilindeki bütün eski ve yeni kelimelerin bu noktadan tetkikini icap ettirmekle kalmıyor; Türk ulusunun eski vatanında bulunan asarı atikayı da bu bakımdan incelemeyi günün meselesi yaparak önümüze koyuyor. Demek ki arkeoloğların elde ettiği eserler de bizi bu noktadan alâkadar etmelidir. Bu sahada dilcilerimizin tarihçilerimizle sıkı elbirliği yapmaları lâzımdır.

Türklerin eski vatanı olan Orta Asya ve civarında (Altay, Yenisey, garbî Sibiryada) bulunan ve *güneş kültü* ile bağlı olduğu üzerlerindeki *güneş* kurslarından anlaşılan putlar çoktanberi tarih ve arkeoloji âlimlerinin dikkatini celbetmiştir.

Arkeoloğ *Florinski* "Tomsk Üniversitesi Müzesi,, adlı eserinde şu satırları yazıyor:

"Bu kavmin dinî ihtiyacatını nasıl tatmin ettiği, defin merasiminde ve dinî - kült eserlerinde görülüyor. Bu kavmin mezarları gösteriyor ki, bunlar âhiret âlemine inanmışlardır. Galiba güneş âli ulûhiyet ve hayat menbaı addedilmiştir. Mabutlar kuş suretinde ve güneş halesi içinde tasvir edilmiştir. Görülüyor ki, bunların akideleri, fetişizmden yükselmiştir.,, [1]

Tarihî eserlerden öğrendiğimize göre, *"Güneş Kültü,,* Türklerde pek eskidir. Bu Kültün tarihî devirlere, tarihten önceki zamanlarda kökleşmiş bir Kültün devamı olarak intikal ettiğinde şüphe yoktur.

Çin tarih kaynaklarında tespit edildiğine göre, Hönlerin İmperatoru *La - Oşan Giyuy* (Büyük Metenin oğlu) Çin imparatoruna yazdığı mektupta *"Yer ve gökten doğmuş, Güneş ve Ay tarafından memur edilmiş, Hönlerin büyük hakanı...,,* diye yazıyordu [2]

"Hönler beşinci ayda toplanırlar. Babalarına, semaya, yere ve diğer ruhlara kurban sunarlar. Hakan, her sabah sarayından çıkarken tulû eden *Güneşe*, geceleri de *Aya* secde eder,, [3].

Hönlerin bir şubesi olan *"Dınhu,,* Türkleri de *Güneşe* ve *Aya* taparlardı [4].

Gau - Li,, sülâlesinin müessisi olan *Çicumin* gençliğinde düşmandan kaçarken bir ırmağa gelmiş ve "Ben Güneş oğuluym... *Haba* ilâhesinin torunuyum!" demiş. ırmaktaki balıklar ve kurbağalar ona köprü vazifesini görmüşler [5].

Türklerin ev ve çadır kapıları, genel olarak, şarka karşı olduğu da tarih ve etnoğrafya âlimlerinin dikkatini celbetmiştir.

Prof. W. Bartold *"şark kültü = doğan güneş kültü,,* nün Türklere mahsus olup çok eski zamandanberi Çinlilerin bunu kaydettiklerini yazmıştır [6].

*Kidan*lar devrinde (X.- XII. asırlarda) Çinlilerin *"cenup kültü,,* Türklerin *"doğan güneş kültü,,* nü tazyik etti. Mogol hâkimiyeti zamanında ise bu Çin ve Mogol kültü Orta Asyada resmî kült oldu. Bununla beraber *"doğan güneş kültü,,* Türklerde devam etti. *"Mihmannamei Buhari"* [7] adlı bir yazma eserde "Kırgızların 16. ncı asırda bile *"Güneş*'e taptıkları,, yazılmıştır. Hattâ Mogollardan bir kısmının da bu eski Türk dinini devam ettirmiş oldukları görülmüştür. İbnül-Esir *"Mogollar tulû zamanında güneşe taparlar,,* diyor [8].

Prof. Gordlevski *Kasım* (Han-Kerman) Türklerinin kültürlerinden bahseden eserine "bunlarda eski paganizm bakiyeleri vardır: yemin ederken *güneş vursun!* derler,, diyor [9].

Altay Türklerinin kozmogoni ve mitolojilerinde eski Türklerin *"Güneş Kültü,,* ananesi pek bariz olarak göze çarpar.

Kozmogoniye göre *Ulgen* veya *Aakay* denilen erkek tanrı icat ve yaratma kuvvetini *"Ağane,,* den almıştır [10].

Altayların *"güneş,,* e *"ana"; "ay"* a da *"ata,,* dediklerine göre bu *"Agene,,* güneşten başka bir şey değildir.

* * *

"Güneş - Dil" teorisinin bu sahada bize yeni ufuklar açacağı şüphesizdir. Meselâ eski Mısırlıların *"Ra"* larını alalım.

Eski Mısırlıların *"Ra"* ları *"Güneş - Dil"* torisiyle en ilmî bir şekilde şöyle izah olunur:

Ra = Ağ + ar + ağ = arağ = . + rağ = Ra.

Türkçedeki *"arığ"*, *"arı,,* = (pak, temiz mukaddes), *"âr"* kelimelerini de eski Mısırlıların *"Ra,,* kelimesiyle karşılaştıralım:

Ra : ag + ar + ağ
Arı : ağ + ar + ığ
Arığ : ağ + ar + ığ
Âr : ağ + ar + .

Sumercedeki (*"Ra - yahut - Ara"* = parlaklık) kelimesinin de etimolojik analizi ayni formül ile ifade olunur:

Ara: ağ + ar + ağ

"Âr" kelimesi Yakutçada "en iyi şey, sayın, ehemmiyetli, muazzam, pâk, mukaddes, ilâhî" manalarına gelir. (*Ar toyon* = semavî ilâh).

Dikkate şayandır ki *"Ar* (kusak)" kelimesi Başkurt lehçesinde terazi yıldızı manasına gelir [11].

Türklerle komşu yaşıyan Çukçe dilinde bu terazi yıldızına (*Rav*) deniliyor ki Mısırlıların (*Ra*) larının aynidir. Samoid dilinde (*ire* = *yeru*) "Ay" demektir [12].

Bu kelimelerin etomolojik analizini de (*Ra*) ile karşılaştıralım:

Ra : Ağ + ar + ağ
Rav : Ağ + ar + av (=ağ)
İre : İğ + ir + eğ

(Lûtfen Sayfayı çeviriniz)

Güzel Izmirde yapılacak park

Sovyet Rusyadan dönen Izmir belediye reisinin anlattıkları

İzmir Belediye reisi Moskovada Kültürparkta, Park müdürü Bayan Beti ve Sovyet Rusyanın İzmir konsolosiyle beraber Sovyet tayyarecilerini seyrediyorlar.

İzmir, (Özel) — Şarbay doktor Behçet Salih, Rusya ve Macaristanda yaptığı tetkik seyahatinden döndü ve uzun beyanatta bulundu. Şarbayın söylediğleri şöyle hülâsa edilebilir:

Şarbay, bu seyahatte Sovyet dostlarımızdan büyük bir nezaket ve samimiyet görmüş, gerek Moskovada, gerekse Leningratta Türk — Rus dostluğunun derin tezahürlerine şahit olmuştur. Her yerde kendisinden, "Türk kardeşlerimize selâm götürün..,, diye rica edilmiştir. İzmir panayırı ve kültür parkı etrafındaki tetkikinde Moskova kültür park müdürü Bayan Beti Glan ile dokuz kişilik mütehassıs bir heyet beraberce, gece, gündüz çalışmış, İzmirde yapılacak parkın plân taslağını hazırlamış, fotoğraf ve izahnameler vermişlerdir. Şimdi, İzmirdeki mühendis ve mütehassıslarla bir toplantı yapılacak, Kültür Parka son şekil verilecektir.

Yangın yerinde 360 bin metre murabbaı yerin temizlenip düzeltilmesi bitmiştir. Geri kalan iş, 5—6 yıllık bir programla başarılacaktır.

Şarbay diyor ki:

— Dönüşte İstanbulda büyük Başbakanımıza izahat verirken edindiğim kanaat, her zamanki lûtûfkâr yardımları ile bunun da daha kısa bir zamanda kabil olacağı merkezindedir.

Bu park, İzmiri güzelleştirecek, neş'elendirecek, canlandıracaktır.

Moskovadan sonra, fahrî hemşerimiz Mareşal Voroşilof'un arzuları ve tahsis ettikleri hususî vagonları ile Leningrada giderek muhtelif müesseseleri gezdim. Burada da güzel bir kültür park hazırlanıyor. Plânını gördüm, fotograflar aldım.

Sovyet Rusyadaki bir çok yenilikler arasında hekimlik, çocuk büyütme ve terbiyesi mühim bir yer işgal ediyor. Umumî sağlık ve refah için çok çalışan dostlarımız Avrupada eşi az fennî yenilikler vücude getirmişlerdir. Sovyet hekimleri Türk meslekdaşlarını çok seviyor ve takdir ediyorlar.

Dönüşte Varşova yolu ile Budapeşteye uğradım. Fuvarını, parklarını, fidanlıklarını gördüm. bizim fuvara iştiraklarini istedim, muhtelif mevzularda fikirler edindim ve onların mühendislerine de bir plân taslağı hazırlattım.

İzmire, daha çok çalışmak ve yorulmak mecubudiyetini hissederek dönerken bana bu etüt gezisini bahşeden Büyük Başbakana karşı duyduğum derin şükran ve minnetdarlıklarımı tekralamak isterim.,,

Şarbay bu meyanda, Rusyada gezisi ile yakından ve ehemmiyetle alâkadar olan Mareşal Voroşilof ve her gün kendisi ile beraber çalışıp yorulan ve İzmir işini kendi işinden üstün tutan İzmir konsolosu Aleksi Tretiyef Moskova Kültür Park müdürü Bayan Beti Glan ve Moskova şarbayına da teşekkürlerini bildirmiştir.

Bütün bu karşılaştırmalar bize gösteriyor ki bugüne kadar etimolojisi bilinmiyen ve ilim için muamma teşkil eden bazı kelimeler *"Güneş - Dil"* teorisi ile kolayca halledilecektir.

Abdülkadir İNAN

(1) Sahife: 12 — 10 İlkteşrin tarihli "Ulus" ta okuduğumuza göre Alacahüyük hafriyatında da "Güneş kursları" nı gösteren şeyler elde edilmiştir.

(2) İakinof (= Hiyacent), Sobranie Sveden. I. 28; Deguin, tom 1. partie: 2, page: 26.

(3) İakinof, Sob. Sv. I. 16.

(4) Ayni eser, I. 154.

5) Ayni eser. II. 55 . 56. Meşhur etnoğrafya âlimlerinden Potanin, "gök oğlu,, itikadının Çinlilerden alındığını iddia eden sinologları, haklı olarak, cerh ve reddetmiştir. (Vostoc. Motivi. S. 375 . 376.)

(6) Türklerde defin âyinleri meselesi (ZWO, XV, 71 . 72)

(7) Bu eser "Nuruosmaniye" kütüphanesindedir.

(8) Baron Tesenhausen "Altın orduya ait materyallar mecmuası" S. 3 ve başkaları.

(9) "Kasım Türklerinde kültür unsurları" Rezan, 1927, S. 11.

(10) Verbitski, Altayski İnorodsi, S. 89.

(11) Potanin, OSZM. IV. s. 727.

(12) Potanin OSZM. IV. s. 821.

3500 ton kok geldi

Kış bastırmadan kokkömürü buhranının önüne geçmek için alınan tedbirler neticelerini vermiştir. Ankara Kooperatif şirketi Ankara için getirttiği 3500 tonluk kömürü şehrimize bırakmıştır. Bu kömürün bir kısmının yarın İstanbulda satışa çıkarılması muhtemeldir. Satış 23,5 liradan olacağı için kömür fiyatlarında ihtikâr meydana çıkmıyacağı anlaşılmaktadır. Kooperatif bundan başka bu yıl için İstanbulda satmak üzere 5000 ton kömür daha getirtecektir.

Basın Birliği

Kanun projesile nizamname hazırlandı

Beş altı ay kadar evvel Türk matbuat erkânının iştirakiyle Ankarada toplanarak İç Işleri Bakanı Şükrü Kaya tarafından açılan Basın Birliği kongresi, matbuatı yakından alâkadar eden birçok meseleleri konuştuğu sıralarda bir Basın Birliği kanun projesi ile Basın Birliği nizamnamesinin yapılmasına karar vermişti. Bu kanun projesi ile nizamnamenin her ikisi de hazırlanmış ve evvelki gün Türkiye Basın birliği idare heyeti Falih Rıfkı Atayın başkanlığı altında Ankarada toplanarak proje ve nizammane etrafındaki tetkiklerine başlamıştır.

İdare heyetinin toplantı sonunda verdiği karara göre her iki proje de, alâkalı makamlara gönderilmeden evvel İstanbul ve İzmir gibi Basın hareketinin kesif bulunduğu yerlere gönderilerek meslek mensuplarının mütaleaları alınacaktır. Projede esas olarak, merkezi Ankarada bulunan birliğin lüzum gördüğü yerlerde basın odaları açabilmesi tesbit edilmiş ve Basın odalarına üye yazılmaya mecbur tutulacakların meslekleri yazılmıştır. Diğer taraftan muhabirler, muharrir sınıfına dahil meslek arkadaşları sayılarak onlar için de projeye ayrı bir fıkra ilâvesine lüzum görülmüştür.

Yapılan ve meslek mensuplarının mütaleaları alındıktan sonra tadil edilecek projelerde Birliğin bir yüksek heyet divanı bulunacağı zikredilmiştir.

Bu divandaki umumî idare heyeti azaları Temyiz mahkemesi ve Devlet Şûrası başkanları tarafından seçilecek birer daire başkanı ile basın genel direktöründen ibaret olacaktır; ve büyük cezaları ancak bu heyet divanı verebilecektir. Birliğin kartını hamil meslek mensupları devletin ve imtiyazlı şirketlerin nakil vasıtalarında parasız seyahat edebilecek ve tetkik için harice seyahat ettikleri takdirde pasaport harcı vermiyeceklerdir. Basın mesleğini yükseltmek için ötedenberi açılması düşünülen kurs ve mekteplere ait programların Kültür bakanlığının tasdiki ile tekemmül etmesi kabul edilmiştir. Her iki proje katiyetle meriyet mevkiine girdikten sonra İstanbul Matbuat cemiyeti de, bütün hakları ve vecibelerini Birliğe devredecektir.

Ankarada

Suikast suçlularının mahakemesi başlıyor

Ankaradan bildirildiğine göre Atatürk'e suikast teşebbüsü suçluları hakkında müddeiumumî iddianamesini hazırlamıştır.

Suçluların muhakemesine yakında, ağır ceza hakyerinde başlanacaktır.

BİR DÜZELTME

Dünkü sayımızda "Bina fiyatları,, yazımızın sonunda "aldığımız komisyonları tapu ve avukata verdikten sonra elimizde bir şey kalmıyor,, cümlesi şöyle olacaktır:

"Aldığımız komisyonların içinden bazan tapu harçlarını da kendimiz ödemeği kabul ettiğimiz için elimizde bir şey kalmıyor,, bazan da haklarımızı alamadığımız için avukat masrafları yapıyoruz.,,

Bu da bir rekor!

Tanınmış koşu şampiyonu bir genç kız erkek oluyor!

Erkekleşen genç Çek oslovak kızı Zedna

Memleketimizde tek tük tesadüf edilen cins değiştirme hadisesi, meşhur koşu şampiyonu Bayan Zenda Kubkovanın da başına gelmiş bulunuyor. Bugün bütün spor mahfellerini işgal eden biricik mesele bundan ibarettir. Bayan Kubkova kadın mıdır, erkek midir? Buna henüz kat'î bir cevap verilemiyor. Yakında kendisine yapılacak olan bir ameliyat bu işi kökünden halledecektir. Yalnız meydanda görülen bir takım yavaş tekâmüller vardır:

1932 de on dokuz yaşında olan bu meşhur uzun ve yüksek atlama şampiyonu şen, çevik bir kızdı. Stadyomlara devama başlamıştı.

1933 te Çekoslovakyada bir çok kadın atletlerin açtıkları rekorları kırmış ve dünya şampiyonluğunu elde etmişti. Fakat gittikçe sesinin kalınlaştığı ve bir erkek sesine benzemeye başladığı farkediliyordu. Bundan başka stadyom da kız arkadaşlarının önünde artık soyunmak istemiyor, koşuya başlamazdan önce doktorun muayenesine girmekten çekiniyordu. Göğsü bir kadınmkinden ziyade bir erkek göğsünü andırıyordu.

1935 te bir büroda çalışmak vesilesile birdenbire sporu bıraktı. Anlaşılmaz bir hal alıyor, tabiatleri bütün bütün değişiyordu. Her sabah traş olmaya başladığına dair şayialar da çıkmıştı. Nihayet Prag tıp fakültesi, sabık atlete müstacel bir ameliyat yapmak lüzumunu ortaya attı.

Zenka Kubkova bir hafta içinde buna karar verecek ve kimbilir belki bir hafta sonra Bay Kübek adını alacaktır.

Almanlara Gol

Yukarıki resim Alman — İngiliz millî takımları maçında almıştır. İngiliz takımının birinci haf tayımın bitmesine iki dakika kala attıkları ilk sayıyı gösteriyor.

Bir Türk mühendisinin icadı

Mahmut Kemal isimli bir Türk mucidinin dalgalardan istifade ederek kuvvet teksifi esaslarına dayanan muharrik kuvvet makinesi, tecrübesi yapılmak üzere Galata rıhtımına konmuştu. Makinede aranacak olan en birinci vasıf, dalgaların azalıp büyüdüğü dakikalarda teksif ettiği kuvvetin derecesi ve mikdarıdır. Bu cihet liman şirketi fen heyeti mühendislerile mühendis mektebi profesörlerinden bazılarının önünde yapılacak ve neticede tesbit edilecektir. Bununla beraber mevcut makineyi bir kere daha gözden geçirmek istediği için montaj edildiği yerden kaldırılmıştır. Tecrübenin ne zaman yapılacağı henüz belli değildir.

Bükreş şehrinin büyüklüğü

Bükreşte 80,000 bina vardır. Bunlarda 145,000 aile yaşamaktadır. Memleketin genişlik sahası 8000 hektardır. Nüfus adedine göre Paris Bükreşten altı kere daha kalabalık olduğu halde genişliği Bükreş kadardır.

Bükreşte 635 kilometre, Paristе ise 1,018 kilometre sokak bulunuyor. Bükreşte bir kilometre sokağın (pavaj) yani, taşla döşenmesi, kaldırımı, elektriği, suyu, kanalizosyonu belediyece sekiz milyon ley'e mal olmaktadır.

KAÇAK ET — Osmanbeyde buzcu Todorinin dükkânında 33 kilo, Dangilin evinde 55 kilo kaçak et bulunmuş, müsadere edilmiştir.

SİNEMA

Ermenice, Rusça, Gürcüce!

"Pepo,, Nasıl Film?!

Filmdeki Dil Karışıklığı,.. Bu 3üzlü 1 Meseledir!

"Pepo,, filmi, "Türk" sinemasındaki Ermenice film! Bu film acaba nasıl şey?. Bize öyle geliyor, ki pek çok kişi, bu filmin nasıl şey olduğunu önce uzun uzadıya araştırmağa lüzum görmeden kalkıp gider ve filmin nasıl şey olduğunu görür. Neden önce uzun uzadıya araştırmağa lüzum görmez?. Çünkü, film Ermenicedir!

Ermenice film! İstanbulda daha evvel ermenice film gösterildiğini hiç kimse hatırlamıyor. Dolayısile, bunun merak uyandırması, pek tabiîdir. Acaba ermenice bir film nasıl oluyor?. Bunu ermenice bilmiyenler de merak eder. Ermenice bilenlere gelince,.. onlar haydi, haydi!

Fakat, film ermenice midir? Daha doğrusu baştan basa, katıksız ermenice midir?. Hayır!.. Bunun böyle olmadığını ileri sürdükten sonra, nasıl olduğunu, muhtelif bakımlardan da dokunuşla, anlatalım.

Film, lisan bakımından mahlûttur. Vak'a, 1870 tarihinde, Rus çarlığının hâkimiyeti altında geçtiği için, Ermeni satıcıların elmayı "Yabluki,, diye, armudu "Grusi,, diye rusça sattıkları mazur görülse bile, gelinlik kız Gegelin peşi sıra içi yanıp tutusarak koşan sevdalının, kızın evinin kapısı önünde yangını da "Pajar,, diye rusça bağırması ve hele "Şen çemizmobilo,, diye gürcüce konuşması, ne ile izah edilebilir?

Ziyafette gene Gürcülerin "Mravalcamir,, dedikleri duanın Gürcü lisanı ile söylenmesi de filmde ermeniceden ziyade Gürcü lisanının hâkim olduğunu, bu havanın estiğini açıkça ortaya koyuyor. Bu duada "Gmertma asoskolos,, diye başlayıp devam eden güfte de gürcücedir.

Gegelle öteki genç kızların kıyafetleri, Ermeni değil, Gürcü kıyafetleridir. Gegelin nişan töreninde Gürcülerin "Taşşi,, dedikleri oyun havaları çalınıyor. Bunlar, Ermeni havası mahiyetinde midir? Hayır! Gene Gürcülerin "Tar,, dedikleri çalgı ile "Argan,, denilen çalgı da, Ermeni havaları na uygun yapılan ve Ermeniler tarafından kullanılan çalgı aletleri değildir.

Ancak işaret ettiğimiz cihetler bir tarafa ayrıldıktan sonradır, ki filmde kalan söz, sohbet v. s. için ermenice demek, yerindedir. Bu arada balıkçı Pepo ve arkadaşlarının konuşması ile muhtelif sahnelerde geçen başka konuşmalar, kilisedeki âyin havası ve bestesi umumî harpte yapılan, Kafkasyada "Mek, ergu, irek, çors,, diye dilde dolaşan oyun havası, ermenice olan kısımlardır. Hülâsa, film tamamile ermenice sayılmıyacağı gibi muhit, giyiniş, âdet v. s. muhtelif bakımlardan da Gürcü ve ayni zamanda Rus tesirleri altındadır, bunlarla karışıktır. Bununla beraber, filmde en çok konuşulan dilin Ermenice olduğu süphesizdir. Topluca nisbet edilirse, böyle! Ancak.....

Lisan bakımından tetkiki tamamlamak için, burada bir noktaya daha dokunmadan geçmemek gerektir. Bu nokta da, filmde konusulan Ermenice ile İstanbuldaki Ermenilerin ermenicesi arasında bariz farklar bulunduğudur. Bu farklar hem kelimeler itibariledir, hem söyleniş itibarile! Burada doğup büyümüş bir Ermeni, orada geçen kelimelerden bir haylisini bilmediği, anlamadığı gibi, söyleniş tarzı ve tonu da kulağına aşina gelmiyor!

Şimdi "Pepo" filmini san'at cephesinden ortaya alalım. Bu filmin Sundukyanzanın bir piyesinden mülhem olarak yapıldığı, senaryo ve reji işile Amo Beknazarofun uğraştığı, musikisini A. Haçadoryanın hazırladığı, malûmat kısmına girer. H. Nersesyan, Hasmik, Mahmuryan, Malyan, Aved Avedisyan, Haçanyan, Manuçaryan, Avedyan, Kulukyan, Şerbetyan isimleri de, oynıyanların isimleri olarak, gene o kısma. Film, sanat cephesinden nasıldır? Bu cepheden insanı hayran bırakacak bir üstünlük yoktur. Bu filmin fevkalâdelikleri bir araya topladığı iddia edilemez. Bu söz, film fenadır, manasına alınamaz tabiî! Orta bir filmle karşılaşıyoruz. Filmin güldürücü, eğlendirici, hoş vakit geçirici oluşu, en lehinde tarafı bizce! Filmdeki bir Şark hamamı sahnesi de, bir çok kişi için hayli cünbüşlü sayılabilir. Geçende "Saray" da zenci kadınların titriyen siyah memleri seyredilmişti, bu sefer de "Türk" de beyaz memeli kadınların vücutlerinin yalnız bir hamamda açılabilecek bir hayli tarafları göz önünde açılıyor. Bülûğa henüz ermek üzere bulunan bir erkek çocuk, yarıdan fazla çıplak kadın vücutlerine bitkin bakarken, bir kadının gözlerini sabun köpüklerile kapaması üzerine artık gördüğünü görmüyor, amma o zavallının görmekten mahrum bırakıldığı şeylere, seyirciler doyasıya bakıyorlar!

Bu bahsi burada kapamadan, insanın bu filmdeki vak'anın sonunu gösteren bir ikinci devresi bulunup bulunmadığını soracağı geliyor. Soran, bu sorguda pek haklıdır doğrusu! Gösterilen filmde vak'a bitmiyor, ki! Bir çok cihet, hattâ en esaslı mesele olan drahomanın Arutin Zimzimof tarafından içedilmesi meselesinin sonu belli olmuyor. Pepo hapiste, zindan penceresinden, elbette öç alacağını söylüyor ve... Yoksa bunu modern bir tekniğe göre ustace bitiriş mi saymak lâzım? Eğer öyleyse, zavallı ustalık!

Betti Börces

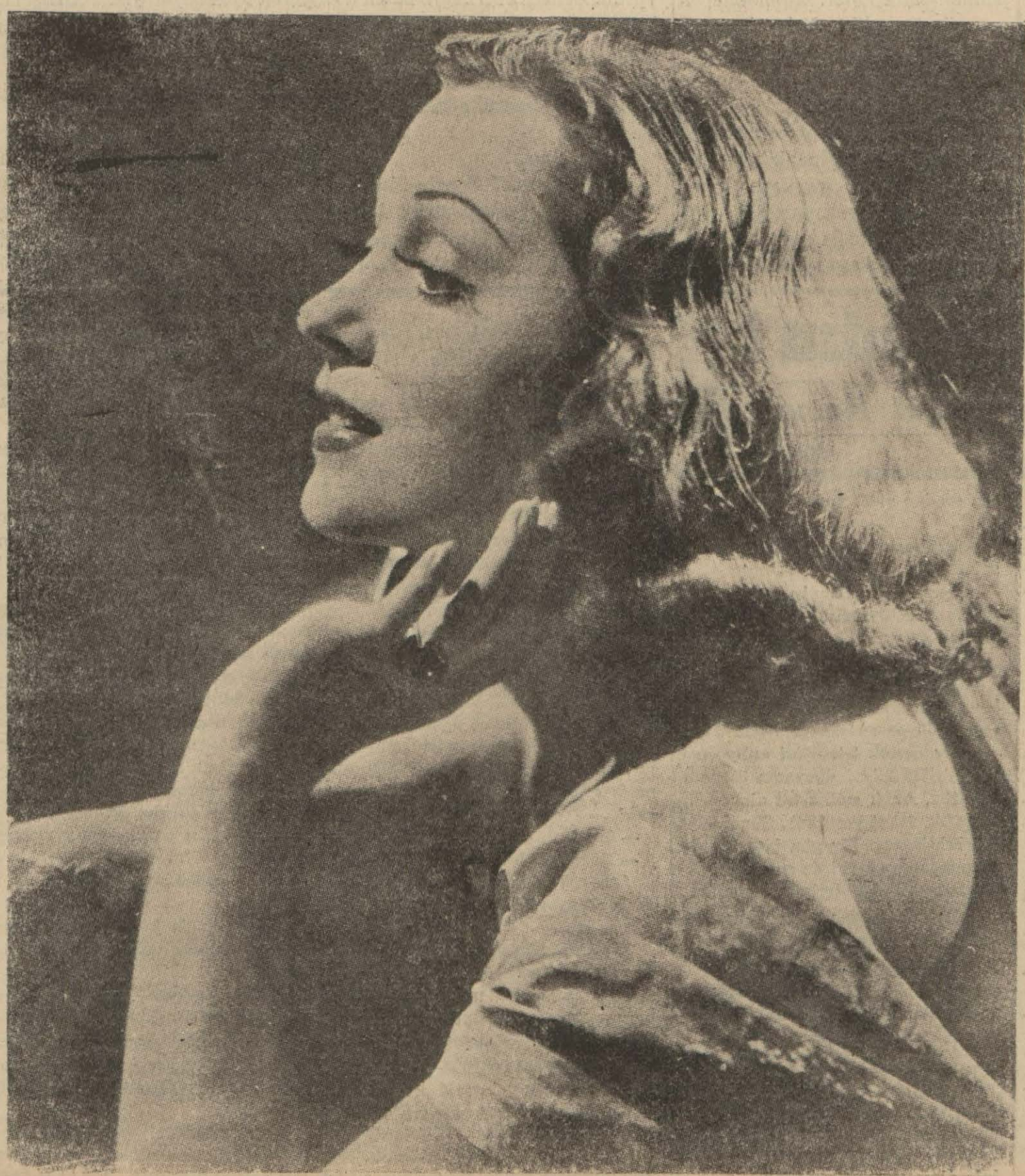

Amerikada şöhreti günden güne artan Frances Dreyk

Dört Bir Taraftan

Meri Pifordun eski kocası Duglas Ferbanks, son çevirdiği filmlerin hemen hiç beyenilmemesi üzerine, birkaç senedir stüdyodan ayak çekmişti. Kendisinin yeniden filme heves ettiğine, meşhur seyyah Marko Polonun hayatını gösterir bir film çevireceğine dair bir haber kaydediliyor. İhtiyar Duglasın son filmleri arasında da böyle seyahat yollu olanları vardır!

Komik Çarli Çaplin diğer adiyle Şarlo, Noelde Polet Godarla beraber Londrada bulunacakmış. Craya "Tivoli,, sinemasında "Modern zamanlar,, filminin ilk gösterilişinde hazır bulunmak üzere gelecekmiş. Fakat, bunun İngilterede film çeviriş tasavvuru ile de ilgisi bulunduğundan bahsolunuyor.

Altı sene süren bir dinlenişten sonra yeniden film çeviriş işinin başına geçen Sergi Ayzenştayn, "Bezhin çayırları,, isimli filmini bitirmek üzeredir. Rus köylü hayatına dair olan bu filmin Martta Rusyada gösterileceği umuluyor. Bu Rus filminde, ilk defa olarak profesyonel artistler oynamıştır.

Hikâye

Atın intikamı

— Fransızcadan —

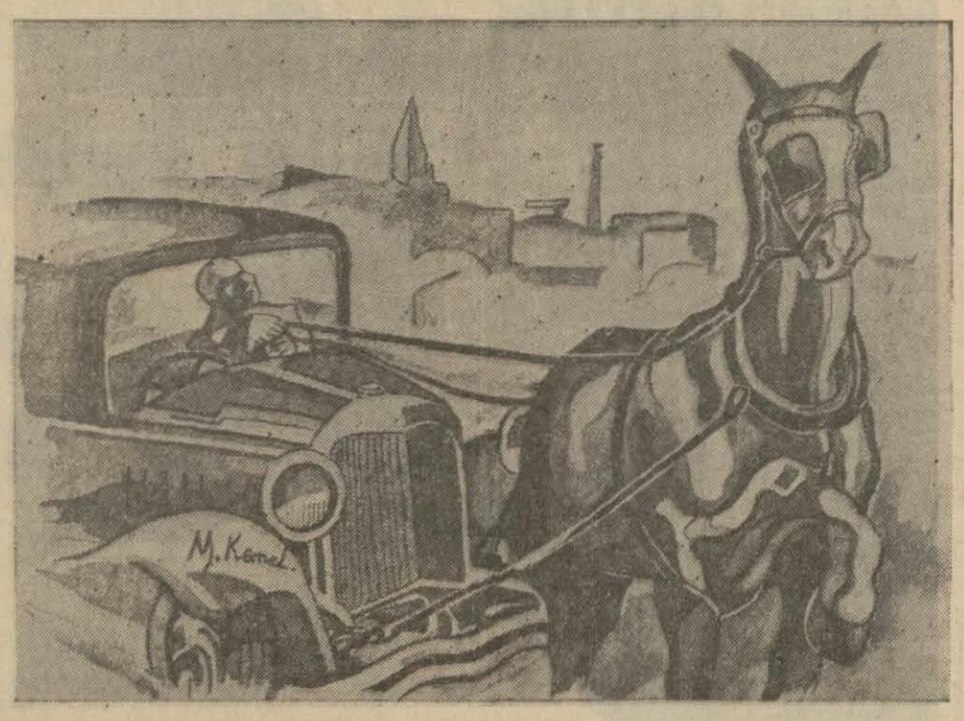

Lusiyenin idare ettiği küçük otomobil, kırlar arasında bitmek bilmeyen uzun yol üzerinde uçuyordu. Odet kocasının yanında oturmuş, elindeki haritayı dikkatle gözden geçiriyor, fakat kâğıt üzerinde bulunan mavi, yeşil çizgileri takip etmekten ise yol üzerinde kilometreleri gösteren levhalara bakmak daha çok hoşuna gidiyordu.

Saat onda önünden geçmeleri lâzımgelen falan villayi ona çeyrek kala geçtiler.

Odet etrafına baktıkça, sanki ilk defa kırlara çıkıyormuş gibi bir çocuk sevinci gösteriyordu. Yolun kenarında bir ağaç, bir eski ev görünce ellerini çırpıyor, evden bir çeyrek geç çıktıkları halde, buralara vaktından evvel gelmelerini büyük bir muvaffakiyet sayıyor, yaptığı bir hesaba göre saatte, aşağı yukarı, seksen kilometre yol alan bu otomobilcik gözünde büyük bir kıymet alıyordu.

Büyük bir kasabaya geldiler. Meğer o gün kasabanın pazarı imiş. Önlerinde geçilmez bir kalabalık vardı. Satıcıların sesleri ortalığı gürültüye boğuyordu. Her adımda birini çiğnemek ihtimali vardı. Aksi gibi bir satıcı da sergisini tam yolun ortasına koymuştu. Artık otomobili götürmenin imkânı kalmamıştı. Lusiyen fena halde sinirleniyor, bir düziye kornayı çalıyor, Odet bütün bu halka karşı hiddetli ve nefretli gözlerini dört açmış bakıyordu.

Bu sırada bir polis geldi. Otomobildekilere öfkeli bir sesle, dedi ki

— Okumak bilmez misiniz? İlerideki levhayi görmediniz mi? Pazar olduğu günler buradan geçmek yasaktır. Kilise önünden geçen yolu tutacaksınız. Haydi bakalım, geri! Arş!

Çare yok, ister istemez geriye döndüler. Bir küçük sokağa saptılar. Ondan sonra dar bir sokak daha geldi. Bin güçlükle bunları geçerek kırlara çıkabildiler. Fakat Odet puslayı şaşırmıştı. Nerde idiler, ne tarafı tutmaları lâzım? Bir türlü kestiremiyordu. Kocasına seslendi:

— Biraz dur! Yolu kaybettim. Haritayi bir gözden geçireyim.

— Hayir, tamam gidiyoruz. Sola sapacak değilmi yiz?

— Zannetmiyorum. Eğer dosdoğru gidecek olursak büyük yola çıkacağız.

— Öyle mi?

— Muhakkak!

Yola koyuldular. Odetin harita üzerinde bulamadığı bir yolda yarım saat gittiler. Biraz ötede, yüz metre kadar ileride bir at koşulmuş olduğu bir arabayı çekiyordu. Anlaşılan atın pek acelesi yoktu. Yavaş yavaş, bazı sağa, bazı sola doğru gidiyor, arabacı hayvanın bu haline sinirlenmiş doğru yola sokmaya çalışıyordu. Otomobildekiler sevindiler, arabayı takip edince büyük yola çıkacaklarından emin idiler. Otomobile biraz sürat verdiler. Fakat her nedense, at hopladı, dört nala gitmeye başladı.

Doğru gitse yine iyi. Halbu ki, aksi hayvan sağa, sola sapmak huyunu bir türlü bırakmak istemiyordu. Lusiyen onu geçmeye karar verdi. Imkânı yok, istediği gibi yol alamıyor, sağa gideyim derken bu sefer hayvanı önünde buluyor. Sola dönüyor, hayvan yine orada. Öfkelendi.

— Ne pis hayvan!

Diye bağırdı.

— Asıl hayvan arabacıydı. Şunu aksi mahlûku yola sokmak istemiyor.

Arabacı da otomobildekilere fena halde kızmıştı. Otomobil, nihayet hayvanın yanından geçecekti. Fakat atın korkunç bir çiftesine uğradı. Lüsiyen iyi bir firen yapmamış olsaydı, muhakkak devrilecekti. Durdular. Bu savaş epi uzun sürmüştü. At yavaş yavaş sükûnet buldu. Lüsiyen ne bahasına olursa olsun geçmeye karar verdi. Büyük bir hızla ileriye atıldı ve geçti. Bu zafer üzerine arka borusundan bir duman alkışı yükseldi.

Odet mağlûp olmuş olan ata karşı dilini çıkardı.

Ama bu sefer de başka bir şey oldu. Otomobil yorulmuşa benziyordu. Benziyordu değil, adam akıllı yorulmuştu. Artık bir adım gidecek hâli kalmadı. Olduğu yerde duruverdi. Lüsiyen hemen indi. Ötesini berisini gözden geçirdi. Sordu:

— Ne olmuş?

— Ne olacak? Benzin bitti.

Şimdi ne yapacaklardı? Allahın kırında elleri böğürlerinde kalmıştı. Mağlûp olmuş olan at öteden göründü. Fakat aralarında daha epi bir mesafe vardı.

Yolun bir tarafından çıkıp gelen bir köylüye büyük yolun ne tarafta olduğunu sordular. Köylü başını sallıyarak cevap verdi:

— Büyük yol mu? Siz onu çoktan geçtiniz...

— Ne diyorsun?

— Geçtiniz diyorum. Öyle deli gibi giderken ne diye etrafınıza bakmadınız. Soldaki yola sapacaktınız. Şimdi geriye dönmek lâzım. Çok değil, bir fersah kadar yol gideceksiniz.

Başka çare kalmamıştı. Arkadan gelen arabayı beklediler. Atı otomobile koşmak için arabacıyı güç belâ kandırdılar. Yakın bir köye gidecekler, oradan benzin alacaklardı. At koşuldu. Bir iki adım gitti. Sonra başını çevirecekti tuttu, otomobili tanıdı. Suratına tükürür gibi duman atan otomobildi. Ya, öyle mi? Al sana... Diyerek ayaklarını dikti. Kırbaçladılar, sürüklemek istediler. Fakat hayvan oralı değil. Gitmez de gitmez. Nihayet arabacı dedi ki:

— Nafile uğraşmayınız. Bu, çok inatçı bir hayvandır. Bir dediğini iki yapmaz. Ne diye onu kızdırdınız. Sanki yarışa mı çıkmıştınız? Sokak çapkınları gibi oyun etmek istediniz. Şimdi de başınızın çaresine bakın!

Şundan Bundan

Görülmeyen adam

Viyanada yapılan yeni tecrübeler büyük bir muvaffakıyetle neticelendi

Viyanada yaşamakta olan Macar mühendislerinden Stefan Pribil, yeni icat ettiği çok enteresan bir makineden çıkartmakta olduğu şualar sayesinde, gözümüzün önündeki insan, eşya ve diğer bütün maddeleri kaybetmektedir.

Bir çok profesör ve mütehassıslar böyle bir makinenin yapılamıyacağını, bunun fizik ilmine mugayir olduğu iddiasında bulunmuşlarsa da, kalabalık bir heyet huzurunda yapılmış olan tecrübeler Macar mühendisine hak kazandırmıştır.

Viyanada büyük bir salonda bol ışıklarla aydınlatılmış olan bir sahne üzerine bir sandalya konulmuş, sandalyaya da balmumundan yapılan insan şekli oturtulmuş ve makine harekete getirilmiştir.

İnsan şekli yavaş, yavaş gözönünden kaybolmuş ve ortada yalnız sandalya kalmıştır. Bundan sonra mühendis kendi elini pedenin üzerine koymuş el kaybolmuştur. Makine durdurulunca, insan şekli ve el tekrar ortaya gelmişlerdir.

Bir Alman elektrik malmezemesi, vitrinlerinde reklâm yapmak üzere bu makinelerden yirmi tane sipariş etmiştir.

Kalmuklar Sovyet birliğine iltihak ettiler

Rusyada asırlardanberi yaşadığı halde kendi millî benliğini kaybetmemiş olan Kalmuk ırkı 15 senedenberi, kendi memleketlerini kendi reyleri ile ve bittabi Rus şûrâlar cumuriyeti kanunları ile idare etmekte idiler. Kalmuklar, son zamanda, yine kendi arzularile, Moskovaya müracaat ederek, Rus Sovyet Cumuriyetleri birliğine dahil bir cumuriyet teşkil etmelerini istemişlerdir. Kalmukların bu teklifi kabul olunmuştur. Bu ırk, eski Türk ırkına mensup, çalışkan ve millî benliğinde çok mutaassıptır.

Cezayirde veba kalmadı

Cezayirin Filipin Vil limanında bir ay kadar evvel görülen bir veba vakası üzerine liman muvazadatına tedbirler konulmuştu. Limanda veba vakaları tekerrür etmediği için bu tedbirler beş birinci kânundan itibaren kaldırılmıştır.

Aradığım Kadın?

Aşk, Macera ve Hayat Romanı

Yazan: **Kadircan Kaflı** — **Bölem: 71**

— Evet... öyle...

— Bir gün sen de beni bırakıp gidersen dünya bir cehennem olacak... Bu kadar yıl mes'ut yaşadıktan sonra sonunda ayrılık acısı çekmek!.. Fena şey...

— Ya sen ölürsen... Bu daha fena... Çünkü ben acıya daha ayrılık ve yalnızlığa hiç dayanamam.

— Hatırlıyor musun? Bundan otuz yıl önce bir gün (Keops) ehramının bir taşı üstünde yanyana Nil ovasına bakıyorduk. Sana (Sezostris) in, prenses (Nofrit) in, (Kleopatra) nın günlerini anlatmıştım. Sen de bana "Ölüm ne fena şey...„ demiştin?..

— Bugün gibi gözümde ve kafamdadır. Bana "İhtiyar olup ta ölmemek daha fena...„ diye cevap vermiştin.

— Sen de bu sözü doğru bulmuştun ve demiştin ki "ne olurdu, insan ancak, istediği zaman ölebilseydi!„

— Evet, şimdi de böyle düşünüyorum.

Sustum.

İçimde küçük bir korku vardı: Ondan bir şey istiyecektim amma, acaba dilediğimi yapmak için hazır mı idi?

Ya dilediğimi hoş bulmazsa!..

Kendimi zorlayarak sordum:

— Leylâ, farzet ki sen bir köydesin, oradan artık usandın, oturur musun?..

— Beni oraya bağlıyan bir şey varsa!...

— O zaman usancını boğar veya sustursun. Biliyorum.. fakat bağlıyan bir şey de yok..

— Şüphesiz, bırakır giderim.

— Bundan başka en beklenmiyen bir günde ansızın oradan götürüleceğini biliyorsun! Böyle düşün!..

— Ne demek istediğini anlıyorum. Bahsettiğin köy dünyanın üstüdür, hayattır. Artık ondan tat almıyoruz. Usandık, fakat yorulduk. Şimdi ölümü bekliyoruz. Bir gün bize hiç danışmadan ve belki de en beklenmiyen zamanda kalplerimiz duracak...

— Kusura bakma... Dosdoğru söyliyemedim. Demek istiyordum ki..

— Evet, söyle!. Söyliyeceklerini biliyorum. Fakat gene söyle... Dinlemekten korkmadığımı görmelisin. Hele senin ağzından olursa...

— Demek istiyorum ki artık gitsek... Hatırlıyor musun, Mısırda bir gece yanyana otururken "Senin öldükten sonra bile yanımda bulunmanı isterim...„ demiştim. "Ben de öyle!„ diye cevap vermiştin..

— Şimdi de başka türlü düşünmüyorum.

— "Beraber olursak ölüm bile korkutamaz bizi...„ demiştim o zaman... Bunu da hatırlıyorsun ya?..

— Elbet.. Bugün gibi.. Gene korkutamaz, Ferit.. Onun bizi ayırmasından korkarım yok başka şeyden değil. Hem ölümden niçin korkuyoruz.? O bizim son dostumuz, bizi daha çok sürünmekten kurtaran bir şeydir. İstesek te istemesek te bir gün gelecektir. Gelmemi mümkün olduğu halde gelmesi beklenen felâketler bizi korkutmamalıdır.

— Gene benim gibi düşünüyor ve görüyorsun. Ölüm, anaya dönüştür. Bozulan, kırılan makine parçalarile madenleri tekrar potaya atıyorlar, eritiyorlar ve yeniden, daha parlak ve güzel bir halde yeni şeyler yapıyorlar. Fena mı oluyor?... Hem, ölüm olmasa düşün ki halimiz ne gülünç lacak!...

— Evet...

— Dünyanın bir kötürümler hastanesinden, cüzamlılar paviyonundan farkı olmıyacaktı.

Sustuk...

Dışarıda, zürgârın çam dalları arasındaki musikisi, ayın ışığı, bülbülleri sesi, odamızın rengi ve güzelliği her şey, her şey otuz yedi yıl önce nasıl idiyse gene öyle...

Fakat biz öyle değiliz.

Devam ettim:

— Gençliği geri getirmek ümidi olmayınca daha rahat ölebilmek için çarelere aradım. Bu, güç olmadı. Bir tertip yaptım. Tıpkı ilk gecemizde ondan sonraki bütün gecelerde yatmadan önce içtiğimiz likköre benziyor. Küçük bir kadeh içilirse bir aşk uykusuna dalar gibi ölüme dalacağız..

— Bir yerde kalmak istemeyince yolculuğu kolaylaştırmağa çalışmak çok doğru olur...

Yolculuk için anlaştık ve karar verdik.

* * *

Ertesi gün aşçıya, hizmetçilere, bahçıvana uzun bir yolculuğa çıkacağımızı söyledim ve bol bahşışlarla savdım.

Oğullarımıza birer telgraf çektim. Ayın yirmisinde yanımızda bulunmalarını bildirdim.

Vasiyetnameyi de notere bırakınca hazırlık bitmiş oldu.

Ayın on dokuzu...

Güzel bir sonbahar akşamı... Artık yapyalnız bulunuyoruz.

Yorulmuştum.

Leylâ da yorgun görünüyordu.

— Erkenden yatalım ve uyuyalım.. Dedim.

— Dinlenelim...

Dedi.

Bakışlarında hâlâ otuz yedi yıl önce gördüğüm ışıklar yanıyor gibiydi.

İhtiyarlamıyan, yorulmıyan her zaman güzel ve parlak olan gözler!..

Likörün anberini çokça koymuştu.

Açık kırmızı bir ışıkla yıkanan o odada güzel yatağımız son defa bizi çağırıyor...

Odada sonsuz bir aşk uykusuna dalacağız... Bizi olduğumuz yerde bırakmıyacaklar biliyoruz... Fakat mademki kaldırdıklarından haberimiz olmıyacak, kaldırmıyacaklar demekti.

Ruhlarımızın ve vücutlerimizin henüz sönmiyen bütün kuvvetlerini tamamen harcıyarak likörlerimizi ve onun üstüne de benim hazırladığım ilâcı içeceğiz.

Otuz yedi yıl önce Mısırda başlıyan ve hep ayni tatla yaşanan mes'ut geceleri düşünerek biribirimize sarılacağız...

Bir aşk uykusuna dalacak ve artık uyanmıyacağız...

* * *

Hayatı sürmek, ondan tat almak ve doymak için yalnız bir varlığa kavuşmak bana yetti:

— Aradığım kadın...

Onu bulamamış olsaydım ben bu zindandaki kürek mahkûmu, gurbetteki sürgün gibi sürünecektim.

Aradığını bulanlar, bulamıyanlardan pek azdır. Bazı filozofların dünyayı bir mahkûmlar adasına benzetişi bu bakımdan haksız değildir.

Yaradılışta kadın ve erkek diye iki cins yoktur. Bunlar (bir insan) ın iki parçasıdır. Ancak onlar birleştikleri zaman tam bir insan olurlar. Fakat birleşmenin, yolunda ve uygun olmasına aksaklık vermemesi için herkesin kendi parçasını bulması gerektir. Tat almamak, geçinenememek, anlaşamamak bunun eksilkilğinden doğar.

Araya araya bulamamak, gözlerimizde hâlâ o meçhul sevgilinin, arıyıdığımız kadının veya erkeğin hasretkaraltısile köçüp gitmek, ne acı!..

Yazık ki pek çokları böyle ölüyorlar...

İstanbul: 25/11/935

— SON —

Sömikok fabrikası bugün açılıyor

22,500 metre murabbaı saha üzerine kurulan fabrika bir buçuk milyon liraya mal olmuştur

Zonguldak, 9, (Özel aytarımızdan telefonla) — Dün akşam saat sekizde İstanbuldan hareket eden Celâl Bayarı getirmekte olan Tarı vapuru, boğazda sise tutulmuş, ancak sabah saat beşte yoluna devam edebilmiştir. Tarı vapuru, bugün saat 4,5 da Zonguldak limanına gelmiştir.

Vâli ile Parti Başkanı motörle vapura yanaşarak ekonomi bakanımızı karşılamışlar ve motörle iskeleye dönmüşlerdir.

İskelede jandarma kıtası, memurlar, halk ve işçi kafileleri tarafından tezahüratle karşılanmışlardır.

Zonguldak bayraklarla donanmış bulunmaktaydı. Celâl Bayar, yanında bulunanlar, Vâli ve Parti başkanı ile antrasit fabrikasının bulunduğu Üzülmez maden bölgesine gitmişlerdir.

Maden bölgesi, bayrak ve taklarla donanmış elektrikle süslenmiş bulunuyordu.

Her taraf şenlik içinde idi. Bakan, antrasit fabrikasının önüne giderek mavi elbise giymiş amele kitlesini selâmladı.

Bundan sonra, Üzülmez maden direktörlüğü konağına döndü. Celâl Bayar, burada misafir edilmiştir.

Vakıt geç oldğundan fabrikanın açılma töreni yarın (bugün) e bırakılmıştır.

Tören, yarın (bugün) saat 10,5 de yapılacaktır. Türk iş sosyetesi genel direktörü Esat Kerimol Parit il başkanı saylav doktor Altı Ok birer söylevle fabrikanın kordelâsını keseceklerdir.

YENİ FABRIKA HAKKINDA MALUMAT

Antrasit fabrikasının temeli, 15 ağustos 934 yılında atılmıştır. 31 temmuz 935 de fırınlar işlemiştir. İlk mahsul 20 eylûlde alınmıştı.

Fabrikanın yıllık istihsal kabiliyeti 60 bin ton Türk antrasiti. 500 ton benzol, 1450 ton krazot, 800 ton mazot, 2400 ton katı katran, bir milyon 400 metre mikâbı hava gazı, 75 bin teneke, 30 bin ton Birektir.

Fabrikada 11 ecnebi, 91 Türk işçi çalışmaktadır.

Fabrika 22,500 metre murabbaı saha üzerine kurulmuştur. Binaların işgal ettiği saha 4,042 metre murabbaıdır.

Fabrika bir buçuk milyon liraya mal olmuştur. Bütün eksikleri tamamlandıktan sonra bir milyon 650 bin liraya mal olmuş olacaktır.

İskambil oynarken

Dört arkadaş biribirine girdi

Büyük Adada oturan Petürgeli hamal Mehmet ile Eyyüp, Demir, Kara Hasan iskambil oynarlarken kavga etmişlerdir. Bunlardan Eyyüp ile Kara Hasan Mehmedin kollarını tutmuşlar ve Demir eline geçirdiği taşı Mehmedin başına vurarak yaralamıştır. Mehmet tedavi altına alınmıştır.

TRAMVAY ÇARPTI — Samatyada oturan 15 yaşında Hüseyin, Mehmedin idaresindeki tramvay arabasının romorkuna atlamak isterken aksi istikametten gelen İsmailin idaresindeki tramvay arabası çarpmış, Hüseyin başından yaralanarak hastahaneye kaldırılmıştır.

KURŞUN SÖKÜYORMUŞ — Sabıkalılardan Ali, Tophanede Kılınç Ali medresesi üzerinden kurşun sökerken yakalanmıştır.

YARALANDI — Kumkapıda oturan 15 yaşında Danyal köprü üstünden geçerken 2301 numaralı Kâmilin otomobili çarpmış, Danyal yaralanmış, Cerrahpaşa hastahanesine kaldırılmıştır.

NASIL DOLANDIRMIŞ — Küçükpazarda Yeni Hayat sokağında oturan Belkisin oğlunu küçük zabit mektebine koymak bahanesile 12 lirasını ve 15 liralık kıymetinde bir küpesini dolandıran Bülend yakalanmıştır.

KUMARCILAR YAKALANDI — Kasımpaşada Kulaksızda Sudinin kahvesinde Rauf, Kemal, Remzi, Hamdi, Hilmi isminde beş kişi kumar oynarlarken yakalanmışlardır. Kahveci Sudi de kumar oynattığından yakalanmıştır.

Deniz kazalarının önüne geçmek için

Son günlerde biribiri arkasına vukua gelen iki deniz kazasından sonra, Ekonomi Bakanlığının deniz işlerile yakından alâkadar olduğunu ve başka herhangi bir müessif hâdisenin şimdiden önüne geçmek için tedbirler aldığını yazmıştık. Bu cümleden olmak üzere bilhassa geniş ve limansız sahillerimizde esaslı bir ıslah yapılması ve sis düdüklerine ehemmiyet verilmesi düşünülmektedir. Son beş sene zarfında vukua gelen kazaların mühim bir kısmı Karadenizde ve fırtınalı zamanlarda olduğu için daha ziyade bu sahillerde ehemmiyet verilecek taka, yelken, armalı kayık, motör ve mavna gibi küçük vasıtaların deniz tarafından sürüklenip götürülmemesi için tedbirler alınacaktır.

Haydarpaşa rıhtımı

Senelerdenberi zaten bozuk bir halde duran Kadıköy — Haydarpaşa arasındaki rıhtım, son lodos fırtınasında epeyce harap olmuş bir vaziyettedir. Bu rıhtımı ötedenberi tamir ettirmeği düşünen belediye, şimdi esaslı bir tamire karar vermiştir. Tamamen lodosa karşı bulunan rıhtım, yapılan incelemelerden sonra dalgalardan korunabilecek bir surette tamir edilecektir.

Edirnede tamir edilen camiler

Edirnede, Vakıflar genel direktörlüğü tarihî, ve mimarî kıymeti bulunan Eski cami ile üç şerefeli ve Gazi Mihal camilerinin tamirine karar vermştir. Bunların keşfi yapılmış, icap eden tahsisat da gönderilmiştir. Tamire yakında başlanacaktır.

ÜLKEMİZDE

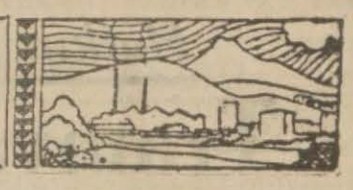

Bir kadın

Kendisine tecavüz edeni öldürdü

Sındırgıya bağlı Pürsünler köyünden bir kadın kendisine tecavüz eden bir erkeği öldürmüştür. Vaka şöyle olmuştur:

Bu köyden Mehmet, iki karısı ve dört çocuğu bulunduğu halde bir müddettenberi ayni köyden Abdürrahmanın karısı Havvayı kaçırmak için çalışmaktadır.

Havva on yaşlarında kadar bulunan çocuğu ile gece çeşmeye su almağa inmiştir. Bu sırada çeşme yolu üzerinde pusuda bulunan Mehmet ve arkadaşı İrfan kadıncağıza hücum etmişler, bağırmasına mani olmak için ağzına mendil tıkamışlardır. Bundan sonra da Havvayı sürüklemeğe başlamışlardır.

Kadın bir aralık Çakır Mehmedin elindeki bıçağı kaparak kendisini kaçırmak isteyen bu adama saplamıştır.

Mehmet bağırarak yere düşmüş, arkadaşı İrfan da kaçmıştır.

Mehmet, bıçak tam kalbine geldiği için hemen ölmüştür.

Havva bundan altı yedi ay kadar önce Sındırgı ceza hâkimliğine müracaat ederek Mehmedin kendisine sarkıntılık ettiğini ileri sürmüş ve Mehmedi dava etmişti.

Sivasta

C. H. P. Başkanlığı

Halkevi çalışmaları - Kar- Bir kamunbay - Lisede tören

Sivas, (Özel) — aytarımızdan Cumuriyet Halk Partisi Başkanı ve Şarbayı Hüseyin Veli Gürle Yotun ölümünden ötürü açık bulunan Halk Partisi başkanlığına Erzincan saylavı Hikmet Işık atanmış ve buraya gelerek vazifesine başlamıştır. Hikmet Işık Sivasın yetiştirdiği yurdsever, çalışkan bir şahsiyet olarak tanınmıştır. Evvelce Sivas şarbaylığında bulunduğu çağlarda, Elektrik, su, yol, gibi mühim işler üzerinde varlığını göstermiştir...

HALKEVİNDE

Halkevi temsil kolu "Meteyi„ hazırlamağa devam ediyor. Ankara Halkevinden sahne için lâzım gelen elbiseleri istemiştir. Gelir, gelmez yıl başında piyes halka gösterilmeye başlanacaktır.

Halkevi kurslar ve dershaneleri kolu yedi günün üç gününde Almanca derslerine başlanmıştır. Dersleri lise Almanca öğretmeni Bay Taci idare etmektedir.

SİVASTA KAR

Üç dört gündenberi şehre ve çevreye durmadan kar yağdı, kardan sonra başlayan yağmur karları silip götürdü. Şimdi yalnız dağların üzerlerinde kalan karlar görülüyor.

LULAŞ NAHİYESİ DIREKTÖRLÜĞÜ

Lulaş kamun baylığına Ankara hukuk fakültesi mezunlarından Rifat, Akpınar Atatarık vazifesine başlamıştır.

NAMIK KEMAL İÇİN İHTİFAL

Ölümünün üzerinden 47 yıl geçen vatanperver Namık Kemal için Sivas lisesi gençliği tören yaptı.

Lisenin hamiyetli edebiyat öğretmeni Fazıl, edebiyat şubesinden, Kâzım Erdiye, Orhan Akdeniz, Muzaffer Aydin oğlu, Etem Ateş oğlu, Mahmut Cahit, Namık Kemalin hayatı, eserleri, şiirleri, hakkında sözler söylediler.

80 kuruş yüzünden...

Bir mektepli, arkadaşını sinemada yaralayıp öldürdü

İzmirde, İrgatpazarında Asrî sinemanın bahçesinde bir cinayet olmuştur. Filim seyretmek için lise talebesinden İshak oğlu 17 yaşında Salih ile arkadaşı Mengo oğullarından İrfan oğlu 21 yaşında İskender Kaya, sinemaya gitmişlerdi. Salih Bayraklıda şark sokağında 12 sayılı evde oturmaktadır. Bu genç, talebe olmakla beraber hayatını kazanmak için postahanede stajyer ve memur vekili olarak ta çalışmaktadır.

İskender Kaya Karşıyakada Alaybey istasyon memuru İrfanın oğludur. O da posta ve telgrafhanede sitajyer ve memur vekili idi. Sinemada bir müddet filim seyrettikten sonra Salih, bundan birkaç gün evvel tuhafiyeci Musa Kâzımın mağazasından aldığı sigara tabakasını mağaza sahibine geri vermesini İskendere teklif etmiş, İskender de:

— Sana ne? Ben tabakayı istersem verir, istersem vermem.

Demiştir.

Salih; bundan kızmış, aralarında gürültü büyümüş ve ikisi aralarında bu meseleyi halletmek için sinemanın bahçesine çıkmışlardır. Orada gene atışma devam etmiş, İskender Kaya, Salihe bazı ağır sözler söylemiştir. Bundan kızan Salih, yanında taşıdığı biçağı çekerek samimi arkadaşı İskenderi sol memesi üstünden üç ve arkadan sağ küreyi üzerinden bir yerinden olmak üzere dört yerinden yaralamıştır. İskender aldığı yaraların tesirile yere düşmüş, hemen ölmüştür.

Katil; vak'ayi kimsenin görmediğini sanarak elinde bıçak bulunduğu halde sinemadan çıkıp gitmek üzere iken nokta polis memuru ile yetişen diğer bir polis tarafından sinema kapısında yakalanmıştır. Adliye doktorunun muayenesine göre İskender kalbi üzerinden aldığı bıçak yaralarından kalbi üç yerden delinmek suretile hemen ölmüşütr. Sigara tabakası maktulün üzerinde bulunmuştur. Bu iki kişi arasında bir kız meselesi bulunduğu ve bu cinayetin bu sebepten olduğu söylenmekte ise de adliye tahkikatma göre böyle bir şey yoktur.

Birbirile çok sıkı dost olan bu iki genç; birkaç gün evel tuhafiyeci Musa Kâzımın mağazasına gitmişler, posta memurları için 20 tabaka satın alacaklarını söylemişlerdir.

Musa Kâzım; mağazasında ayni cinsten dokuz tabaka mevcut olduğunu söylemiş, bu tabakaları tetkik ederken İskender Kaya birisini cebine sokmuştur. Pazarlıkta uyuşulmamış gibi hareket edilmiş, fakat bir müddet sonra mağaza sahibi hırsızlığın farkına varmış, tahkikatı neticesinde bu iki kişinin yerini tesbit etmş, tabakayı veyahut parası olan 80 kuruşu vermeler için kendilerine haber göndermiştir.

Salih, bu vaziyet karşısında tabakasının geri verilmesi için çok ısrar etmişse de İskender bunu yapmamıştır. Nihayet gene bu sekseн kuruşluk tabaka yüzünden sinema bahçesinde büyüyen münakaşa cinayete sebep olmuştur.

Vak'a tahkikatına müddeiumumî muavini Orhan Köni el koymuş ve katili tevkif etmiştir.,

Vaka ile emniyet müdür muavini İsmail Küntay da alâkadar olmuş, bizzat Namazgâh karakoluna gitmiş, geç vakte kadar orada meşgul olmuştur.

Salih, yılbaşında liseye yazılmışsa da devam etmemişti. Hattâ babası mektebe davet edilmiş, müracaat ederek oğlunun mektebe devam etmediğini öğrenmiştir.

Trakyada bayındırlık hareketleri

Memleket içinde ve dış pazarlarda iyi bir şöhreti olan peynirciliği islâh etmek ve canlandırmak için Trakya genel ispekteri Kâzım Diriğin başkanlığı altında 120 kadar Türk sütçü ve mandracısı Edirne Halkevinde toplanmışlardır.

Tasarlanan işlerle beraber Ziraat bankasının mandracılara açtığı kredinin nasıl kullanılacağı konuşulmuştur.

Bundan başka Keşan, Kavaklı, Kırklareli tarafındaki süt ve peynirci kurumlarına yardım ve kredi açmak, Romanya ve Bulgaristan göçmenleri arasında gelmiş olan kaşar ve peynirci ustalarının bu mandralarda çalışmalarını temin için de tedbirler alınmıştır.

Diğer taraftan, Trakyada kredi kooperatifleri, koza ve ipekçilik Trakyanın ağaçlandırılması, köy koruları, ve umumiyetle ekonomik kalkınma etrafında yapılan çalışmalar devam etmektedir. Koza ve ipekçilik işleri için tarim bakanlığının gönderdiği mütehassıs dutluk mıntakalarını incelemiştir. İlk baharda büyük ve işlek bir merkez olan Uzun köprüde elli kişilik bir kozacılık kurumu, son baharda da yağcılık kursu açılacaktır.

Kayserinde kalp para yapan iki kişi

Kayseride yeni gümüş liralarımızı taklit ederek piyasaya süren iki kişi yakalanmıştır. Bunlar Kayserinin Göllük mahallesinde berber oğullarından Mehmet oğlu kuyumcu Tahir ile Hacı Mehmet oğlu Reşittir. Kalpazanların ikisi de yakalanmış, kalp paraları yaparlarken de resimleri alınmıştır. Bunların yaptıkları kalp paralar muvaffak olmuş değildir. Bilhassa kenar tırtıllarının aynen taklidi mümkün olamamıştır. Kalp liralardan otuz kadarı ele geçirilmiştir.

ZEKÂT VE FITRENIZI HAVA KURUMUNA VERİNİZ

Halkın hayatı oyuncak mı?

Tramvaya binmek tehlikeli bir şekil aldı

Durak yerlerinde kadınların çektiği sıkıntılar haklı şikâyetlere yol açıyor

Birkaç gündenberi tramvaylara arkadan binip önden inme usulü konulmuş bulunuyor. Bu usulün intizamı temin yolunda düşünülmüş iyi bir tedbir olduğu muhakkaktır.

Bununla beraber bu usul muhtelif sebeplerden tatbikatta büyük güçlüklere yol açmış, kadın erkek yurttaşların hayatını tehlikeye sokmuştur. Sebeplerini yazalım:

1 — Tramvaylar esas itibariyle halkı taşımaya yetmemektedir. Durak yerleri tramvay bekliyenlerle dolmakta ve tramvay geldiği zaman arabaya binmek yolunda büyük bir mücadele başlamaktadır.

Kuvvetin ve şiddetin rol oynadığı bu mücadelede kadınlar ve çocuklar pek sıkıntılı bir vaziyete düşmekte, tramvaya binseler bile arka sahanlığı dolduran kalabalığı yaramıyarak erkekler arasında sıkışıp kalmaktadırlar.

2 — Tramvay biletçilerinden çoğu ötedenberi tramvaya binen olup olmadığına bakmaya bile lüzum görmeden hareket zilini çalmayı itidal edinmişlerdir.

Şimdi tramvaya arkadan binmek usulü konduğuna göre arka kapı büyük bir ehemmiyet kazanmıştır. Böyle olduğu halde biletçilerden bir kısmı hâlâ bu eski itiyadı muhafaza etmekte, arkalarına bakmadan derhal zili çekerek tramvayı hareket ettirmektedirler.

Dün bir arkadaşımız bilhassa bu usulün neticelerini görmek için durak yerlerinde dolaşmıştır.

Şöyle anlatıyor:

— Şikâyet edilecek hâdise evvelâ kendi başımdan geçti. Saraçhane ile Şehzade arasındaki durak yerinde arabaya binmek istedim. İkinci mevki bir Fatih — Harbiye arabası geldi. Vatman arabayı durdurdu. Arka basamağa çıkarak kapalı kapıyı açmağa uğraştım. Fakat karşıma birden biletçi dikildi:

— Araba dolu, müşteri almaz! Dedi. Ve bunu der demez zili çekerek arabayı kaldırdı. Halbuki araba dolu değildi. Arka sahanlıkta ancak üç kişi vardı. Açılmıyan demir kapı önünde münakaşa etmeye imkân yoktu. Tramvay kalkmış gidiyordu. Atlamaya mecbur oldum. Atlerken düşebilirdim. Bir zabıta memuru tarafından para cezasına uğratılabilirdim. Bu biletçinin cüretine ve hayatımı hiçe saymasına hayran oldum. Ayni tramvayın Şehzade istasyonunda durup beş altı yolcu aldığını görünce hayranlığım büsbütün arttı.

Bundan sonra durak yerlerini dolaştım. Basamaklarda kalan kadınların, çocukların halini görünce kendi başımdan geçen hâdisenin ehemmiyeti hemen hemen silindi gitti. Bence tramvay kazaları artarsa buna hiç şaşmamak lâzımdır.

* * *

Tramvay meselesi dün belediyeye de şikâyet edilmiştir. Belediyede salâhiyetli bir zat dün bir muharririmize şunları söylemiştir:

— *" Tramvaylara arkadan binip, önden inmek mecburiyeti zabıta tarafından konulmuştur. Tramvaylarda kadın, erkek mevkii ayrılmış değildir. İlk zamanlarda bazı karışıklıklar olabilir. Bu şekle alışılınca tramvayların duraklarda uzun müddet beklemelerinin önüne geçilecektir.,,*

* * *

Biz öyle düşünüyoruz ki, ön plânda gelmesi lâzım gelen mesele tramvayların duraklarda uzun müddet beklemelerinin önüne geçmek değil, halkın sağlığı ve rahatıdır. Nice iyi usuller vardır ki, tatbikatta iyi neticeler vermezler. Bu usul de, tramvay sayısı halkın ihtiyacına cevap vermedikçe tatbikattaki güçlük ve karışıklığını muhafaza edecektir.

Bu itibarla diyoruz ki:

Bu usul muhafaza edlimeli, fakat yalnız çocuklarla kadınların ön sahanlıktan tramvaya binmelerine müsaade edilmelidir. Bundan başka yolcu basamakta tramvaya binmek için mücadele ederken arabayı kaldıran biletçiler ve vatmanlar şiddetle cezalandırılmalı, halkın hayatının biletçiler elinde oyuncak haline getirilmesine izin verilmemelidir.

Amerika 3000 uçak daha yapıyor

Nevyork, 9 (A.A.) — Sü Bakanlığı müsteşarı Bay Dern, Bay Ruzvelt'e vermiş olduğu senelik raporunda üç bin tayyare daha yapılmasını ve bunun için beş senelik bir program vücude getirilmesini istemektedir.

Bay Dern, ayni zamanda millî muhafız kıtaatı zabitlerinin iki bin ve efradı mikdarının on beş bin kişi arttırılmasını ve bu suretle bazitler mikdarının on beş bine ve efrat mikdarının 165.000 e çıkarılmasını istemektedir.

Alman hapisanesinde kimse öldürülmemiş

Berlin, 9, (A.A.) — D.N.B. ajansın, Viyanada çıkan Telgraf gazetesi tarafından neşredilen ve Alman hapishanelerindeki bir çok mahpusun kurşuna dizildiğine dair olan haberi katî olarak yalanlamaktadır.

Üç buçuk kilometre uzunluğunda lâv

Londra, 9 (A.A.) — Yeni Zelanda'da Vellingtondan bildirildiğine göre Tongtonga adalarında kuvvetli volkan indifaları vukubulmuştur. Üç buçuk kilometre uzunluğunda bir lâv akıntısı denize doğru akmaktadır. Şimdiye kadar innsanca zayiat kaydedilmemiştir.

Ekmek narkı kaldı

Belediye nark komisyonu dün toplanmış, ekmek ve fırancala narkının gelecek hafta değiştirilmesine karar vermiştir.

Amele ekmeğinin de ne günü çıkarılacağı henüz katî surette tesbit edilmemiştir.

Romadan cevap isteniyor

(Üstyanı birincide)

1 — Kızıl deniz üzerinde Habeşistana serbest bir liman verilecektir. Bunun Eritredeki Asab limanı olması ihtimali vardır. Eğer İtalya bunu reddedecek olursa, İngiltere kendi Somalisinde kâin Zeyla limanını vermeyi derpiş edebilecektir.

2 — Tigre bölgesinin en büyük kısmı İtalyaya bağışlanacaktır.

3 — İtalya, Habeşistanın cenup kısmında, Ogadeni de ihtiva edecek olan geniş bir toprak parçası alacaktır. Bundan başka, Ogadenin garbinde, İtalyaya, işletmek üzere ayrıca bir bölge tahsis edilecektir. Bu bölge şimalde sekizinci arz dairesile ve garpte otuz altıncı tul dairesile mahdut bulunacaktır. Burası imparatorun ismen hakimiyeti altında bulunacak, fakat İtalyanlar tarafından idare edilecektir.

4 — Habeşistanın Amharik kısmı müstakil kalacak, fakat imparator, Milletler Cemiyetinin ekonomik yardımını istiyecektir.

Fransız İngiliz teklifleri bugün, B. Mussoliniye bildirilecektir. İngiliz dış bakanlığı çevenleri, Mussolininin 18 ler komitesinin toplanacağı tarih olan ayın 12 sinden öce bunlara cevap vereceğini umuyorlar. Eğer bu cevap uyğun olursa, Baron Aloisi bir uzlaşma müzakerelerine girişmek üzere Cenevreye gidecektir, Bu takdirde, Fransa ile İngilterenin, petrol ambargosuna dair olan kararın tehirini komiteden istemeleri muhtemeldir.

ZECRİ TEDBİRLER VE İTALYA

Roma, 9, (A.A.) — B. Mussolininin saylavlar kurulundaki söylevi, bütün siyasal mahafilde uzun uzadıya tefsir edilmektedir.

Voce D'italia gazetesi, bu söylev hakkında diyor ki:

"Hükûmet Başkanının sözlerinin tefsire ihtiyacı yoktur. Lâzım olan şey, kuvvetli bulunmak ve nihaî zafere varmaktır. Zecrî tedbirler tethişi, İtalyan ruhuna tesir etmemiş ve mukavemet kuvvetini azaltmamıştır. Zecrî tedbirlerin ilk üç haftalık tatbik devresi, İtalyan hareketleri üzerinde hiç bir tesir göstermemiştir.

GAZETELERİN MÜTALEALARI

Paris, 9, (A.A.) — Gazeteler müzakerecilerin, sarfetmiş oldukları mesaiye işaret etmekte ve Romanın Fransızlarla İngilizlrin hüsnü niyetine kail olacağı ümidini izhar eylemektedirler.

Saint-Brice, le Journal gazetesinde diyor ki:

"Antant kordiyalin yeniden hazırlanması, alelâde bir hâdise çerçivesi haricine çıkmaktadır. Paris, ile Londra arasında manevra yapabilmek ümidinde bulunanlar aldanırlar.

Paris, 9, (A.A.) — Fransız İngiliz teklifleriyle alâkadar olarak bildirildiğine göre, B. Mussoliniden fikrini 12/12/935 den evvel bildirmesi ve Cenevrede müzakereler için B. Aloisiye selâhiyet vermesi istenecektir. İleri sürülen teklifler, müzakere esası teşkil edebilecek mahiyette telâkki olunmaktadır. Bu vaziyette B. Laval ve B. Edenin müzakerelerin muvaffakiyetini kolaylaştırmak üzere 18 ler komitesinin zecrî tedbirlerin ağırlaştırılmasının önüne geçmeyi istemeleri muhtemeldir.

Paris, 9, (A.A.) — Sir Samuel Hoar, dün akşam İsviçreye hareket etmiştir.

Başkırdistan Cumur Başkanının beyanatı

(Üstyanı birincide)

"— Türkiyeyi ziyaretten maksadım, kültür sahasındaki ilerleyişinizi görmek, takdir etmektir. Geldiğimden beri kız öğretmen mektebi, sanat mektepleri ve çocuk dispanserini gezdim. Sovyet Rusyada Çar zamanında ezilmiş milletler, yeni Türkiyenin inkişafını yakın bir alâka ile takip ediyorlar.

Güzel Türkiyeyi görüp yeni intibalar alıyorum. Gezdiğim irfan yurtları, hele gelecek neslin de sıhhatini koruyan çocuk dspanseri ben de derin intibalar bıraktı. Elde ettiğimiz muvaffakiyetleri, hem noksanlarımızla birlikte öğrenerek birbirimize yardım etmeği kültür cihetinden büyük bir iş sayıyorum.,,

Başkırdistan Başkanı, şehir tiyatrosuna da giderek "Saz Caz,, operetini seyretmiştir.

Pek beğendiği sahne artistlerimizle ve temaşa müelliflerimizle tanışmak istediğini söylemektedir. Bay Tahirof bundan sonra Başkırdistandaki kültür ve temaşa hayatını anlatarak Başkırdistanın her köyünde ilk mektep ve umumî surette 140 tane Teknikum denilen ihzarî tedrisat mektebi, 2,200 orta mektep, 6 yüksek enstitü bulunduğunu söylemiş, hükûmet tarafından himaye gören 12 tiyatro trupu olduğunu bundan başka ait olduğu kazalar tarafından bakılan diğer bir çocuk tamaşa tekşekkülleri bulunduğunu anlatmıştır.

Başkırdistanda geçen yıl oynanan Başkırt eserlerinden başka yüzde 35 nisbetinde yabancı milletler klâsikleri de oyanmıştır.

Başkırdistan Cumur Başkanı Bay Tahirof, buradan Ankaraya sonra tekrar dönüp Parise gidecektir. Pariste de kültür sahasında tetkikat yapacak ve tanıdığı bazı muharrirlerle görüşecektir.

Bay Tahirof Apzal son söz olarak şunları söylemiştir:

"Türkiye toprağına ayak bastığım günden itibaren çok yakın ve samimî bir istikbal gördüm. İki millet arasındaki dostluğun daha ziyade gelişip kuvvet bulacağından eminim. Türk milletine Başkırdistan milleti namına çok samimî selâmlarımı gazeteniz vasıtasile sunarım.,,

BAY TAHİROFUN ESERLERİ

Bay Tahirof Apzalın 77 eserinden bir kaçı şunlardır:

(Satılık kızlar - roman - 1906 de yazılmış) (Mazlûmeler - roman 1909) (Vatan korktuğu zaman - hikâyeler 1911) (Alâdağ - inkilâp devrine ait piyes) (17 - üç perdelik piyes) ..

Başkırdistanın şair ve müelliflerinden bir kaçının ismi: Abdullah Amantay, (Şair) . Buladışın Gubay Devletşin, Davut Yultı ve kadın muharrirlerden Hediye...

üçte bire inmeli

Londra, 9, (A.A.) — B. Baldvin bugün deniz konferansını açmıştır. Heyetleri selâmlayan B. Baldvin, son senelerde yapılan başlangıç konuşmalarından bahsettikten sonra demiştir ki

İngiltere hükûmeti, denizaltı gemilerinin kaldırılması hususunda israrda devam etmektedir. Bu dilekler, başlangıç konuşmalarında her zaman ileri sürülmüştür. Hiç bir devletin istediğini tam olarak elde edemiyeceği aşikârdır. Fakat esas mesele, her kese, hususî ihtiyaçlarını temin edebilecek kadar serbestlik bırakacak ve fakat efkârı umumiyeyi bir silâhlanma yarışı endişesinden kurtaracak bir tahdit üzerinde anlaşmayı temin edebilmektir.

Londra anlaşmasını tam olarak tasdik etmemiş olan Fransız ve İtalyan hükûmetlerinin deniz andlaşması dışında olarak ayrı bir mukaveleye derçedildikleri takdirde bu şartları kabul edecek lerini bildirmekle bahtiyarım. Bu hâdisenin bu şartları, kabul etmeleri için öteki deniz devletlerine bir işaret teşkil etmsini ve böylelikle, ileride bir denizaltı harbi kopmasına mani olunabileceğini ümit ediyoruz. Burada temsil edilmiş olan devletler, umum menfaatine olarak azamî dileklerini tenkit etmeye razı oldukları takdirde, bütün dünya donanmalarının bütün tonajını azaltmayı ve umumî güvenlik tesirini artırmayı temin edebilecek bir anlaşmaya muvaffak olabileceğimize emin bulunmaktayım.

Burada temsil edilmemiş olan devletlerle de bir anlaşmaya varmak ümidi çalışmalarımızın sonuçlarına bağlı olduğundan üzerimize aldığımız mesuliyet çok büyüktür.

AMERİKA DELEGESİ NE TEKLİF EDECEK

Londra, 9, (A.A.) — Daily telgrafın yazdığına göre, B. Norman Davis, konferansa iştirak eden devletlerin deniz kuvvetlerini de hal üçde bir eksiltmelerini teklif etmek niyetinde imiş, ne bu teklifler ve ne de denizaltı gemilerini büsbütün ortadan kaldırmak hakkındaki İngiliz teklifinin nazarı itibare alınabileceği umulmuyor.

JPONYANIN FİKRİ

Londra, 9 (A.A.) — Deniz konferansındaki Japon heyeti, izleden sonra yapılan toplantıda Japonyanın İngiltere ve Amerika ile silâh birliği meselesini ortaya atmıştır.

Çok açık bir lisan ile yürütülen Japon noktai nazarına göre denizaltı gemilerini bir müdafaa silâhı olarak kabul eden Japonlar bunların kaldırılmasını kabul etmiyeceklerdir.

Japonlar başlıca deniz devletleri arasında bir azami hâd konulmasını teklif etmektedirler. Japonya donanmaları arasında nisbet esası üzerine tahdit yapmak şeklinde olan eski sistemin terkedilmesini ve millî müdafaa bakımından hermemleket için müsavat temin edilmesini tavsiye etmektedir.

Kanada, Avusturralya, cenubî Amerika ve İrlanda delegelerinin nutuklarından sonra konferans bir komite haline gelmeye karar vermiştir. Bu komite, yarın saat 10,30 da Bay Sir Bolton Eyres Monsell'in başlanlığında toplanacaktır.

ZEKÂT VE FITRENİZİ HAVA KURUMUNA VERİNİZ

BUGÜNKÜ RADYO PROGRAMI

İSTANBUL — Travyata operası (üçüncü ve dördüncü perde) plâk, 19 Haberler, 19,15 Muhtelif plâklar (Hafif musiki), 20, Triyo (Keman; Viyolonsel, piyano), 20,30 Stüdyo caz ve tango gurupları, 21, Stüdyo orkestrası 21,35 Son haberler, Saat 22den sonra Adanolu Ajansının gazetelere mahsus havadis servisi verilecektir.

BUKREŞ 364 m. — 13,05 Sibiçi - anu orkestrası, 13,40 Haberler, Borsa, 14,15 Haberler, 14,30 konserin devamı, 15 Son haberler, 18 Sözler, 18,15 Plâk, 19 sözler, 19,15 Plâk, 20 haberler, 20,15 Vanger ve Ştausun 20 ha - berler, 20,15 Vanger ve Strausun beskonunun idaresinde senfonik konser, 22,30 haberler, 22,45 senfonik konserin devamı, 23,15 konser nakli, 23,45 haberler, 23,55 son haberler.

BUDAPEŞTE 550 m. — 17,10 kadınlara, 17,45 hava raporu, 18 caz - band, 19 şiirler, 19,30 plâk ,20,40 sözler, 21,10 salon orkestrası, 22,15 ha - berler, 22,35 çingene orkestrası, 23,15 hava raporu, 23,40 piyano solo (Bach, Hummel, Gluk, Beethoven, Debüsi, Albeniz, Çaykovski), 24,35 caz.

VARŞOVA 1339 m. — 17,15 piyano konseri, (Grieg, Gavronski, Bohnanyi, Debüsi, Mihalovski), 17,45 şarkılar, 18,15 operalardan, (Orkestra - şarkı), 18,50 Amatör cevabları, 19 plâk - sözler, 19,45 plâk, 20, köylüye, 20,20 reklâm, Esprantoca konferans, 24,05 dansmüziği.

BELGRAD 437 m. — 17,20 radyo orkestrası, 18,35 sözler, 19 dans müziği, (caz), 20 sözler, 20,30 ulusal p - roğranm, 21 Zagreb operasından veri - lecek piyesi nekil,

VİYANA 517 m. — 17,05 Plâk (sesli filmler), 18 Amatör saati, 18, 25 Koro 18,55 Tarihî yayım, 19,20 Filosofi, 19,30 Ders, 19,50 Güzel sanat - lar, 20 Haberler, 20,10 Ulusal yayım, 20,30 Bir berberden nakil, 21,05 Sen - fonik konser, 22,20 Caz (piyano ile), 23, Haberler, 23,10 Haftalık haber icmali 23,35 Turizm (İngilizce), 23,45 Sözler. 24, Dans müziği.

BERLİN 357 m. — 18 Hamburgdan nakil 19,30 "Asker kralın kilisesi,, adlı Potsdamda garnison kilisesinden nakil, 20 Alman şarkıları, 20,40 Aktüa - lite, 21 Haberler, 21,10 "Die macdele von Vieberach,, adlı şarkılı skeç, 23, Haberler, 23,30 Gece müziği (Koro, giatr ve tenor),

Dr. Hafız Cemal

Dahiliye Mütehassısı

Pazardan başka günlerde öğleden sonra saat (2 1/2 tan 6 ya) kadar İstanbulda Divanyolunda (104) numaralı hususî kabinesinde hastalarını kabul eder. Salı, cumartesi günleri sabah "9 1/2 . 12" saatleri hakikî fıksabah "9 1/2 . 12" saatleri hakikî fıkaraya mahsustur. Muayenehane ve ev telefon: 22398. Kışlık telefon:21044

BORSA
9-12-935

Hizalarında yıldız işaretli olanlar, üzerinde muamele görenlerdir. Rakamlar sa. 12 kapanış satış fiyatlarıdır

Nukut

* Londra	6:0,	* Viyana	24. —
* Nevyork	125. —	* Madrid	17 —
* Paris	167. 50	* Berlin	36, —
* Milâno	170, —	* Varşova	24, —
* Brükse	84, —	* Budapeşte	24 —
* Atina	23, 50	* Bükreş	12, —
* Cenevre	15 —	* Belgrad	4, —
* Sofya	28, —	* Yokohama	34, —
* Amsterdam	84, —	* Altın	41, —
* Prag	96 —	* Mecidiye	53, —
* Stokholm	32, —	* Banknot	235 —

Çekler

* Londra	612,25	* Stokhlm	3.12 —
* Nevyork	0.7952	* Viyat.	4.9375
* Paris	2.06	* Madrid	5.8215
* Milâno	9.8858	* Berlin	1,9762
* Brükse	4.7.72	* Varşova	4,2213
* Atina	4.03	* Budapeşte	4,51
* Cenevre	2.4568	* Bükreş	102,7390
* Sofya	64,4236	* Belgrad	34.7887
* Amsterdam	1.1725	* Yokohama	2.7668
* Prag	19,2063	* Moskova	1084 50

ESHAM

* İş Bankası	9.80 —	Tramvay	9,—
* Anadolu	16.90	* Çimento as	9.10
Reji	2.15	Ünyon Değ.	—,—
Şir. Hayriye	15.—	Şark Değ.	—,—
Merkez Bankası	64,—	Balya	—,—
U. Sigorta	—,00	Şark m. ecza	—,—
Bomonti	8,50	Telefon	—,—

İstikrazlar — tahviller

* 1933 Türk Bor. I	15.75	Elektrik	—.—
II	24,—	Tramvay	31,70
III	24.10	Rıhtım	II —
İstikrazı Dahili I	99 —	* Anadolu I	43 90
* Ergani istikrazı	95.25	* Anadolu II	43,90
1928 A M	10, -	Anadolu III	1,40
* Sıvas-Erzurum	95, -	* Mümessil A	47.20

Takvim

	Salı 10 I. Kânun 14 Ramazan	Çarşamba 11 I. Kânun 15 Ramazan
Gün doğuşu	7 14	7,1
Gün batışı	16 40	16,40
Sabah namazı	6,12	6 12
Öğle namazı	12 06	12,07
İkindi namazı	14,28	14,28
Akşam namazı	16,40	16,40
Yatsı namazı	18,20	18,20
İmsak	5 28	5,28
Yılın geçen günleri	346	347
Yılın kalan günleri	20	19

Muhsinzade vakfı mütevelliğinden:

İstanbulda Hubyar mahallesinde Mimar vedat sokağında 9 numaralı Muhsin oğlu hanının üst katında altı oda bir meydanlık kiraya verilece - ğinden talip olanların 660 liranın % 7,50 depozitolarile 12—12—35 perşembe günü saat 2 de İstanbul evkaf müdüriyetinde vaki Evkaf encümenine 12—11—1935 perşembe günü saat iki. de müracaatları (V. No. 11519)

Hususî Fesefe ve Edebiyat dersleri

Bir Alman profesörü, en çabuk ve en cezrî usûllerle almanca, fransızca, ingilizce edebiyat ve felsefe dersleri vermektedir. Ücret çok elverişlidir. Adres için gazetemize başvurulması.

İstanbul Evkaf Müdürlüğü ilânları

Değeri Lira	K.	Pey parası Lira	K.		
100	00	7	50	Kasımpaşa	: Eyyühün Ahmet Efendi mahallesinde Ufakköprü So. eski 27 yeni 33 Sa. evin bütünü. (2981)
425	00	31	88	Feriköy	: Rum Kilisesi arka sokağında eski 32 yeni 12 sayılı evin bütünü. (2582)
218	00	16	35	Eyüp	: Aşçıbaşı mahallesinde Cami sokağında 18 sayılı İmam meşrutahanesi. (1109)
232	00	17	40	Kuzguncuk	: İskele karşısında 111/27 ve şimdi 61 sayılı dükkânın bütünü. (1894)
172	00	12	90	Beyoğlu	: Hüseyinağa mahallesinde Yenidere otu, eski Bülbüldere caddesinde eski 18, yeni 71 sayılı ve 86 metre arsanın bütünü. (2326)
300	00	22	50	Büyükçarşı	: Püskülcülerde kârgir 17, 19 sayılı iki dükkânın bütünü. (699)

Yukarda yazılı özelgeler satılmak üzere on beş gün ara ile açık arttırmaya çıkarılmıştır. Üstermesi 26 — 12 — 935 Perşembe günü saat 15 de yapılacaktır. İsteklilerin İstanbul Evkaf müdüriyetine gelmeleri. (7757)

İst. Levazım Âmirliği Satın Alma Komisyonu ilânları

Ankara Levazım âmirliğine bağlı kıtaat ve müessesat hayvanları için 360 ton arpa ve 200 ton yulaf 26—12—935 perşembe günü saat 15 de İstanbulda Tophanede satınalma komosyonunda kapalı zarfla ayrı, ayrı eksiltmesi yapılacaktır. Arpanın tahmin bedeli 25,200 lira, yulafın 12,000 liradır. Arpanın ilk teminatı 1890 lira ve yulafın 900 liradır. Arpanın şartnamesi 126 kuruş mukabilinde komisyondan alınır. İsteklilerin kanunî vesikalarile birlikte ihale saatinden bir saat evvel tekliflerini komisyona vermeleri. (325) (7743)

* * *

İstanbul levazım âmirliğine bağlı kıta'at için 200 ton un 16/12/935 pazartesi günü saat 16 da Tophanede satınalma komisyonunda kapalı zarfla alınacaktır. Tahmin bedeli 32,000 liradır. İlk teminatı 2,400 liradır. Şartnamesi 160 kuruş mukabilinde verilir. İsteklilerin kanunî vesikalarile beraber teklif mktuplarını ihale saatinden bir saat evvel komisyona vermeleri."291,, "7461,,

* * *

İstanbul levazım âmirliğine bağlı kıta'at için 110 ton pilavlık pirinç 16/12/935 pazartesi günü saat 15 de Tophanede satınalma komisyonunda kapalı zarfla alınacaktır. Tahmin bedeli 26400 liradır. İlk teminatı 1,980 liradır. Şartnamesi 132 kuruş mukabilinde verilir. İsteklilerin kanunî vesikalarile beraber teklif mektuplarını ihale saatinden bir saat evvel komisyona vermeleri. "292,, "7462,,

* * *

Harbiye okulu için 17 ton sade yağı 20/12/935 cuma günü saat 15 de Tophanede satınalma komisyonunda kapalı zarfla eksiltmeye konulmuştur. Tahmin bedeli 15,300 liradır. İlk teminatı 1,147 buçuk liradır. Şartname ve nümunesi komisyonda görülebilir. İsteklilerin kanunî vesikalarile birlikte ihale saatinden bir saat evvel tekliflerini komisyona vermeleri. "309,, "7545,,

Mufassal notlu kanunumedeni

Herhangi bir hadise esebebiyle kanunu tetkik ve o hadiseye müteferri kanun hükümlerini bulup çıkarmaktaki müşkülât malûmdur.

Eserin sahibi, bu müşkülâtı gidermek içi (Her maddenin altına: Kanunu Medenî, Borçlar, Ticaret Kanunlarında alâka ve irtibatı olan) maddeleri hülâsalariyle birlikte yazmış tetkiki son derece kolaylaştırmıştır.

Hâkimler avukatlar, talebe, ve hukukla iştigal eden zevat aradıklarını derhal bulmakta güçlük çekmiyecek

Dr. Mehmetli A

Bevliye mütehassısı

Köprübaşı: Eminönü han Tel: 21915

İLÂN

İstanbulda Bahçekapısında Celâl Bey hanında 28 No. lu dairede komisyon ithalât ve ihracat muamelâtile müşteğil Salamon S. Rekanati ve biderleri kollektif şirketi 14—11—935 tarihinden itibaren fesih ve muamelâtı şirketin tasfiyesine memur edildiğimi ve mezkûr şirketten alacakları olanların tarihi ilândan itibaren bir ay zarfında alacaklarını kaydu tescil ettirmeleri ilân olunur. 9—12—935 (V. No. 11732)

Hali tasfiyede Salomon S. Rekanati ve Biraderleri kollektif şirketi tasfiye memuru Galatada Çituri hanında 7—8 No. da Avukat İSAK HAZAN.

İstanbul Belediyesi ilânları

Çarşambadan Sultanselime giden caddenin genişletilmesi yönünden yola giden Kazaskerlerden bazılarının gömülü olduğu mezarlık kaldırılacağından ilişiklilerinin Mezarlık müdürlüğüne baş vurmaları. (B.) (7701)

Kilo		Teminatı
37500	Beykoz	43 50
8750	Üsküdar	10,25
78000	Sarıyer	90,75
62500	Yalova	51,75
67500	Şile	60
142500	Çatalca ve Büyükçekmece	158 25
75000	Silivri	87.50
40000	Kartal	16.50
25000	Beyoğlu köyleri	38 75
41250	Bakırköy köyleri	75,
578000		

Yukarda ismi yazılı kazalar dahilindeki İlk Mektepler için lüzumu olan odun ayrı ayrı açık eksiltmeye konulmuştur. Odunun bir kilosuna 62 para bedel tahmin edilmiştir. İstekliler şartnameyi Levazım Müdürlüğünde görebilirler. Eksiltmeye girmek istiyenler 2490 No.lı arttırma ve eksiltme kanununda yazılı vesika ve hizalarında gösterilen muvakkat teminat makbuz veya mektubiyle beraber 16 — 12 — 935 Pazartesi günü saat 15 de Daimî Encümende bulunmalıdır. (İ.) (7617)

	Senelik muhammen kirası	Muvakkat teminatı
Yeni halde 67 No.lı oda	240	36
Yeni halde 74 No.lı oda	240	36

Yukarda senelik kirası ve muvakkat teminatı yazılı olan yeni haldeki odalar ikişer sene müddetle kiraya verilmek üzere ayrı ayrı açık arttırmaya konulmuş, ihale gününde isteklisi bulunmadığından arttırma 16 — 12 — 935 tarihine uzadılmıştır. Şartnameleri Levazım müdürlüğünde görülür. Arttırmaya girmek istiyenler hizalarında gösterilen muvakkat teminat makbuz veya mektubiyle beraber 16 — 12 — 935 Pazartesi günü saat 15 de Daimî Encümende bulunmalıdır. (B.) (7783)

	Senelik muhammen kirası	Muvakkat teminatı
Beşiktaşta Sinanpaşa M. Sinanpaşa medresesinin 7 No.lı odası.	24	1,80
Kadıköy Kumluk M. hal binasında 3 No.lı dükkân.	180	13,50

Yukarda semti, senelik muhammen kirası ve muvakkat teminatı yazılı olan mahaller 936 senesi Mayısı sonuna kadar ayrı ayrı kiraya verilmek üzere açık arttırmaya konulmuş, ihale gününde isteklisi bulunmadığından arttırma 13 — 12 — 935 tarihine uzadılmıştır. Şartnameleri Levazım Müdürlüğünde görülür. Arttırmaya girmek istiyenler hizalarında gösterilen muvakkat teminat makbuz veya mektubiyle beraber 13 — 12 — 935 Cuma günü saat 15 de Daimî Encümende bulunmalıdır. (İ.) (7781)

	Senelik muhammen kirası	Muvakkat teminatı
Kapalıçarşıda Yarım Taşhan sokağında 1 No.lı kâgir dükkân.	12	0,90
Kapalıçarşıda Ressam sokağında 27 No.lı dükkân.	18	1,35
Kapalıçarşıda yeni Parçacılar sokağında16 No.lı kâgir dükkân.	24	1,80
Cağaloğlunda Cezrî Kasım mahallesinde Hilâliahmer sokağında hadım Hasanpaşa medresesinin 6 No. lı odası.	36	2,70
Beyoğlu Şankulo sokağında eski kütüphane binası.	180	13,50

Yukarda semti, senelik muhammen kiras. ve muvakkat teminatı yazılı olan mahaller 936 senesi Mayısı sonuna kadar kiraya verilmek üzere ayrı ayrı açık arttırmaya konulmuş, ihale gününde isteklisi bulunmadığından arttırma 17 — 12 — 935 Salı gününe uzadılmıştır. Şartnameleri Levazım Müdürlüğünde görülür. Arttırmaya girmek istiyenler hizalarında gösterilen muvakkat teminat makbuz veya mektubiyle beraber 17 — 12 — 935 Salı günü saat 15 de Daimî Encümende bulunmalıdır. (İ.) (7782)

İstanbul asliye altıncı hukuk mahkemesinden:

Mustafa kızı Naciye tarafından Cibalide Üsküplü mahallesinde Aralık sokak 15 numarada mukim iken ikametgâhı belli olmıyan Celâl aleyhine açılan boşanma davasının tahkikatında: Beş gün zarfında gıyap kararının on beş gün müddetle ilânen tebliğine ve tahkikatın 6—1—936 pazartesi saat 10 a talikine karar verilmiş ve gıyap kararının bir nüshası da mahkeme divanhanesine asılmış bulunduğundan muayyen gün ve saatte İstanbul asliye altıncı hukuk daire - sinde bulunulması ve aksi takdirde müteakip kanuni muamelenin yapılacağı tebliğ makamına kaim olmak üzere ilân olunur. (V. No. 11730)

ZAYİ

Liman cüzdanımı zayi ettim. Yenisini alacağımdan eskisinin hükmü yoktur. (V. No. 11726)

Denizyolları: İzmir vapurunda ateşçi İbrahim.

ABONE ŞARTLARI:

	Yıllık	6 aylık	3 aylık	Aylık
Memleketimizde	750	420	235	110
Yabancı yerlere	1350	725	400	150
Posta birliğine girmiyen yerlere	1800	950	500	180

Türkiyenin her posta merkezinde KURUNa abone yazılır

KURUN

YAZI VE YÖNETİM YERİ:

İstanbul, Ankara caddesi, (VAKIT yurdu)

Telefon { İdare: 24370 / Yazı işleri: 21413

Telgraf adresi: KURUN İstanbul

Posta kutusu No. 46

PARANIZ FAİZ GETİRMEK SURETİLE SİZİN İÇİN ÇALIŞIR

HUSUSÎ ŞARTLARIMIZ HAKKINDA GİŞELERİMİZDEN MALÛMAT ALINIZ

HOLANTSE BANK ÜNİ N.V.

İSTANBUL — KARAKÖY PALAS — ALALEMCİ HAN

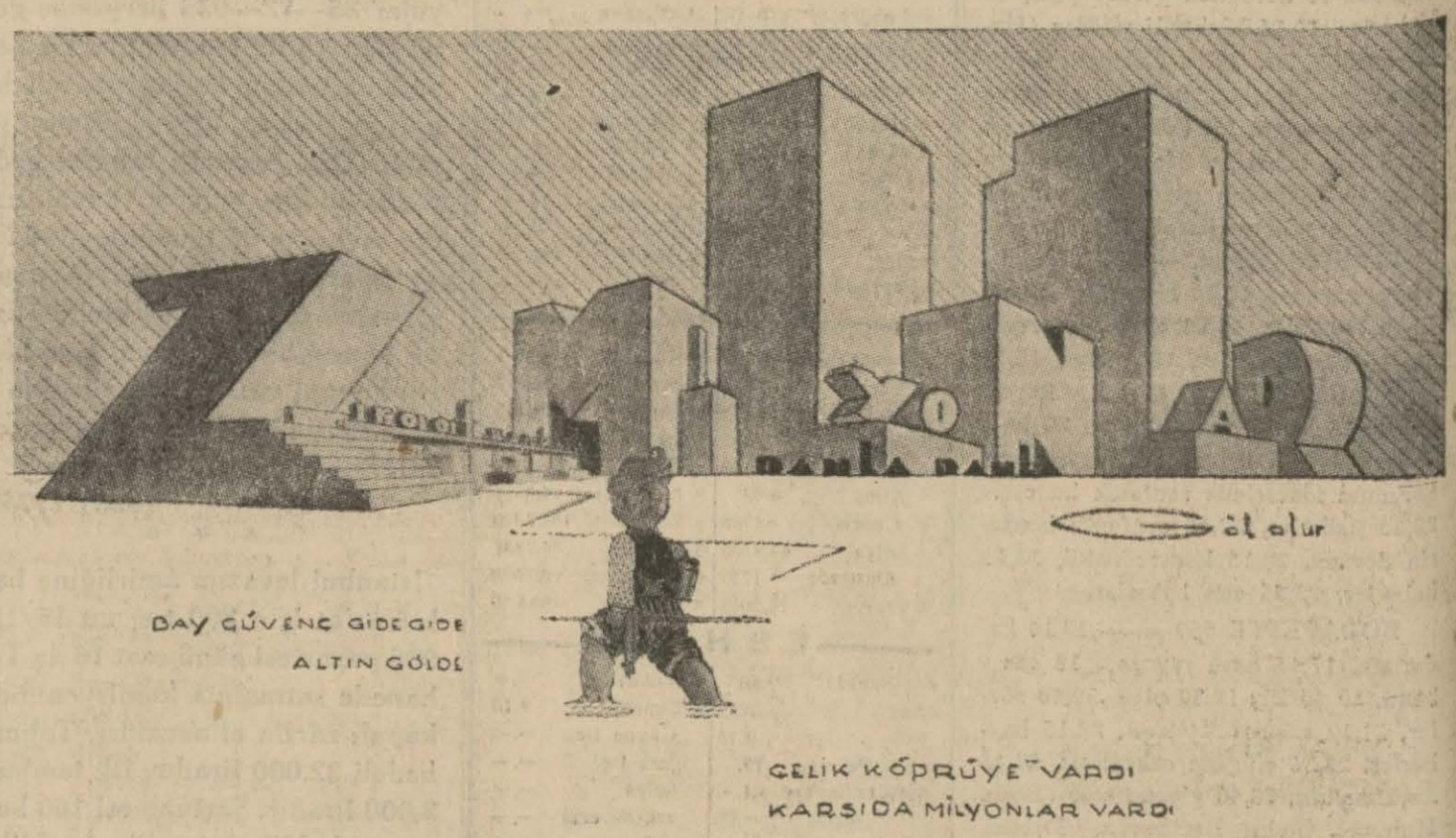

Yozgat ilbaylığından:

Yozgat Memleket hastahanesi için fazla miktarda karyola, yatak, battaniye ve mefruşat levazımı satın alınacaktır. 2 — Kânunusani — 936 saat 14 de Daimî Encümen huzuriyle ihale edileceğinden taliplerin izahat almak ve şeraiti öğrenmek üzere Yozgat, Ankara, İstanbul Sağlık Direktörlüğüne müracaatları ilân olunur. (3548) (7664)

Jandarma ğenel komutanlığı Ankara satınalma komisyonundan:

1 — Bir metresine 42 kuruş fiat biçilen 51939 metre evsafına uygun yatak kılıflık bez kapalı zarf usuliyle eksiltmeye konulmuştur.

2 — Eksiltme 16 — 12 — 935 Pazartesi günü saat 15 de Genel Komutanlık kurağında yapılacaktır. İlk teminatı 1636 lira 8 kuruştur.

3 — İsteklilere şartnamesi Komisyondan parasız verilir. Eksiltmeye girmek istiyenlerin kanun ve şartnamede yazılı belgeler içinde bulunacak teklif mektuplarını eksiltme vaktinden bir saat evvel komisyona vermiş olmaları. (3486) (7563)

Devlet Demiryolları ve Limanları İşletme Umum idaresi ilânları

Muhammen bedeli 65000 lira olan 30 ton kalay ve 10 ton antimuvan 24 — İkincikânun — 1936 Cuma günü saat 15,30 da Ankarada idare binasında kapalı zarf usulü ile satın alınacaktır.

Bu işe girmek istiyenlerin 4500 liralık muvakkat teminat ile kanunun tayin ettiği vesikaları ve tekliflerini ayni gün saat 14,30 a kadar komisyon reisliğine vermeleri lâzımdır.

Şartnameler 325 er kuruş mukabili Ankara ve Haydarpaşa veznelerinde satılmaktadır. (7676)

Tornacı Alınacaktır

Askerî Fabrikalar Umum Müdürlüğünden:

Kırıkkale fabrikaları için tornacı alınacaktır. Bunlardan İstanbulda bulunanların Zeytinburnu fabrikasında, İzmirdekilerin Halkapınar tamirhanelerinde, Ankara ve civarındakilerin de Merkez fabrikalarında imtihanları yapılacaktır.

Kendilerine güvenenler harcırahları kendilerine ait olmak üzere hemen Kırıkkaleye gidebilirler

İsteklilerin istidaları ile doğruca yukarda adları yazılı fabrikalara müracaatleri. (7685)

Beyoğlu Birinci hukuk hâkimliğinden:

Nevvare Haydar Rifat ile Halise ve Hamdi arasındaki izaleişüyu davasından dolayı müddeialeyhler namına gönderilen davetiyenin mumailehümanın bulunamadıkları ve elyevm nerede oldukları bilinmediği şerhile bilâ tebliğ iade kılınması üzerine bittalep bu bapta müddeialeyhlere iki ay müddetle ilânen tebliğat icrasına ve muhakemenin 12 şubat 936 çarşamba günü saat 10,30 a bırakılmasına mahkemece karar verilmiş olduğundan yevm ve vakti mezkûrda mumaileyhümanın bizzat veya bilvekâle mahkemede bulunmadığı takdirde haklarında gıyap muamele yapılacağı ilân olunur. (11729)

Deniz yolları İŞLETMESİ

Acenteleri: Karaköy — Köprübaşı Tel. 42362 · Sirkeci Mühürdar zade Han telefon: 22740

Trabzon Yolu

İZMİR Vapuru 10 Birincikânun SALI günü saat 20 de RİZE'YE kadar. (7716)

Ayvalık Yolu

ANTALYA vapuru 11 Birincikânun ÇARŞAMBT günü saat 19 da AYVALIĞA kadar. (7775)

Mersin Yolu

VATAN vapuru 12 Birincikânun PERŞEMBE günü saat 11 de PAYAS' a kadar. (7776)

Dün ve Yarın

Tercüme külliyatının 4 üncü serisi tamamlandı

10 kitap 520 kuruş

Birinci taksit 220 diğerleri ayda 100 kuruş

31	Rasin	Ahmet Reşit
32	Aristo Metafizik	Hilmi Ziya
33	İskender	Haydar Rifat
34	Kadın ve Sosyalizm	Sabiha Zekeriya
35	Demokrit	Haydar Rif
36	Dinler Tarihi	Hilmi Ömer
37	Filozofi ve san'at	Suud Kemal
38	Etika	Ağaoğlu
39	Heraklit	Haydar Rifat
40	Ruhi mucizeler	Cemil Sena

Mutlaka alınız ve okuyunuz

İstanbul - Ankara caddesi

YENİ ADAM

F. STROVSKİ

Akademi üyelerinden

HAYDAR RİFAT

D. ve Y. T. K. No: 47

Kuruş 75

İstanbul asliye ikinci ticaret mahkemesinden:

İstanbulda Ketenciler caddesinde 24 numaralı dükkânda züccaciye ticaretile müşteğil David Somehin alacaklılarile akteylediği konkordatonun tasdiki için muhakeme günü olarak 23—12—935 pazartesi günü saat 14 tayin edilmiş olduğundan muterizlerin yevmi muayyeninde mahkemede hazır bulunmaları ilân olunur. (17515)

Sahibi: ASIM US — Vakıt matbaası Neşriyat direktörü: Refik Ahmet Sevengil

Feshane Mensucat

Türk Anonim Şirketinden:

1 — Defterdar fabrikasında inşa ettirilecek yün kurutma demir çatılı bina toptan götürü esas üzerine eksiltmeye çıkarılmıştır. Bu işlerin tahmin bedeli 8730 lira 36 kuruştur.

2 — Bu işe ait evrak şunlardır:

a — Eksiltme şartnamesi,

b — Mukavele projesi,

c — Fennî şartname,

d — Keşifler,

e — Proje

İsteklileri bu evrakı 4,5 lira mukabilinde şirket veznesinden alabilirler.

3 — Eksiltme 24 - 1 inci kânun 1935 salı günü saat On beşte 1 ci Vakıf handa müdürlük dairesindedir.

4 — Eksiltme kapalı zarf usulile yapılacaktır.

5 — a — Eksiltmeye girebilmek için isteklilerin 655 lira 80 kuruş muvakkat teminat vermesi.

b — Ehliyeti fenniye vesikası ibraz etmesi.

b maddesinde alınan ehliyeti fenniye vesikası Banka tarafından kabul edilmiş olacaktır.

6 — Teklif mektupları yukarda yazılı gün ve saatten bir saat evveline kadar münakasa komisyonuna verilmiş bulunmalıdır.

Gayyur usulile 48 derste Kendi knedine Fransızca

Bay M. Gayyur tarafından yazılıp HABER gazetesinde tefrika edilmiş olan (48 Derste Kendikendine Fransızça) notları bu defa VAKİT Matbaası tarafından kitap halinde çıkarılmıştır. Memur, işçi, talebe, ve herkes için faydalı olacak olan bu kitaba 320 sayıfa olmasına rağmen yalnız 75 kuruş fiat konulmuştur. Tevzi merkezi: VAKİT Kütüphanesi Ankara caddesi İstanbul.

Türkiye Şeker fabrikaları

Anonim Şirketinden:

Turhal Şeker Fabrikasının 1936 senesi içinde Samsun Limanından göndereceği şekerlerin vagondan vapura kadar nakliyesi kapalı zarf usuliyle ve 21 İlkkânun 1935 tarihinde İstanbulda Bahçekapısında Taşhanında Şeker bürosunda talibine ihale edilecektir. Şartname ve tafsilât İstanbul ve Samsun Şeker Bürolarından alınabilir.

ZAYİ — Teşvikiyede Feyziye lisesinin 9 uncu sınıfından mukaddema almış olduğum tasdiknameyi kaybettiğimden ve yenisini alacağımdan eski tasdiknamenin hükmü olmadığını ilân ederim. *Şişli — Abidei Hürriyet caddesinde 147 No. da Ahmet Esat Muhlis Mehmet Şakir.*