Memleketimizde en fazla rağbet gören
ŞARK
PEYNİR MAYALARI
yakında piyasaya arzedilecektir.
Ortaköy Maya İmalâthanesi
Şakir ve Abdulrahim Suter Kardeşler

Cumhuriyet

23 üncü yıl Sayı : 7812

KURUCUSU: YUNUS NADİ
Telgraf ve mektub adresi: Cumhuriyet, İstanbul — Posta kutusu: İstanbul No. 248
Telefonlar: Umumî Santral Numarası: 24298. Yazı İşleri: 24299. Matbaa: 24290.

Cuma 17 Mayıs 1946

SES TİYATROSU
ADALI KIZ
Telif Operet 3 Perde
Yazan:
Münir Hayri Egeli
Müzik: E. Cenkmen
Bu nükteli ve zengin operet büyük takdirle karşılandı. Hakkettiği muvaffakiyetle devam ediyor. Telefon: 49369

İBARE

Dörtler Konferansı dün öğleden sonra dağıldı

İtalya ile yapılan mütarekenin yeni metni imzalandı, Almanya meselesinde anlaşma olmadı

Dünyayı saran istikrarsızlık içinde vazifemiz

Her tuttuğu meseleyi hallet-mek imkânını bulamıyarak askıya alan Dörtler konferansı, nihayet kendi kendini de askıya almaktan başka çıkar veya çıkmaz yol bulamadı. Konferans, Amerikan Dış İşleri Bakanı Mr. Byrnes'ün teklifini kabul ederek toplantılarını 15 hazirana talik etti. Avrupa barışını iade edecek olan sulh konferansının tarihi, bu 15 haziran toplantısında tayin edilecektir. Mr. Byrnes, Avusturya meselesini Dörtler konferansının gündemine aldırmağa çalışmışsa da, bermutad Molotov'un mukavemet ve muhalefetile karşılaşmıştır. Amerika Dış İşleri Bakanı Alman barış işinin 12 kasımda görüşülmesini istemişse de, bunu da kabul ettirememiştir. Böylece Molotov, nihayet Amerikan ve İngiliz murahhaslarını bezdirerek Dörtler konferansını bir ay daha geri attırmağa muvaffak olmuştur.

Barışın tekrar kurularak Mussolini'nin Habeşistana saldırdığı zamandan, yani 11 yıldanberi şirazesi tamamile bozulmuş olan dünyada sükûn ve nizamın avdet etmesinden hoşlanmıyan tek devletin Sovyet Rusya olduğu artık açıkça anlaşılmış bulunuyor. Londra konferansında ortaya çıkan bu hakikat Paris konferansının neticesiz tartışmalarile bir daha teyyüd etmiştir.

Müttefiklerin zaferi gerçekleştiğindenberi Sovyet Rusyanın tuttuğu yola bakınca, harbin doğurduğu normal vaziyetin devamından bu devletin faydalanmağa çalıştığı görülür. Moskovanın istediği barış herkesi memnun edecek bir barış değildir; onun istediği bir Rus barışıdır; yani yalnız kendisini memnun edecek bir barıştır. Böyle bir sulh yapılmadıkça, Sovyet Rusya için, bugünkü karışık durumun sürüp gitmesi daha faydalıdır. Kızılordu, Baltık denizinden Adriyatiğe kadar uzanan bir hat üzerinde, Avrupanın üstüne oturmuş bulunuyor. Çoktan yutulmuş ve hazmedilmekte bulunmuş olan küçük Baltık devletlerini bir tarafa bırakırsak, Almanyanın yarısından çoğu, Polonya, Macaristan, Avusturyanın yarısı, Rumanya, Bulgaristan Rus işgali altındadır; Yugoslavya ile Arnavudluk da bu işgalin batıya doğru bir devamıdır. Rus orduları tarafından at nalı şeklinde sarılmış olan Çekoslovakya, Moskova ile iyi geçinmek zorundadır. Daha şimalde zavallı Finlandiya da aynı vaziyettedir. Orta Doğuda İran, her an bir Rus tehdidi ve tazyiki altında bulunmaktadır. Uzak Doğuda, Çarlık Rusyasının 1905 te mağlûb olarak terkettiği Port-Arthur'da, 40 yıl sonra, sadece rengi değişmiş olan Rus bayrağı dalgalanmaktadır. Mançuri, Kızılordu tarafından boşaltılmış ise de yerine Çin komünist kuvvetleri yerleşmiştir. Japonyanın tepesindeki Kuril adaları Rusyaya ilhak edilmiştir. Böylece Sovyet Rusya, Pasifik Okyanusundan ve Asyanın en uzak köşesinden Avrupanın ortasına kadar uzanan muazzam bir dünya parçasına hâkim bulunuyor. Moskova, bu ucsuz bucaksız sahada, içeride ve dışarıda kimseye hesab vermeden ne isterse yapıyor.

Barış sürüncemede kaldıkça ve bilhassa Kızılordu, Avrupanın yarısından fazlasında, astığı astık kestiği kestik ve ilâve edelim, vurduğu vurduk vaziyetinde oturdukça, Sovyet Rusya barış için neden acele etsin? Bu barış, onu kendi hududları içine dönmeğe mecbur edecektir. Bir bolşevik sömürgesi haline gelmiş olan Doğu ve Merkezî Avrupa ile Balkanlarda şimdi temin ettiği siyasî, stratejik, iktisadî ve ideolojik faydalar ve nimetlerden mahrum kalacaktır. Hürriyet ve istiklâllerine kavuşan Avrupa memleketleri bu ağır ve ezici baskıdan kurtulunca başlarına musallat edilen komünist rejimini atacaklardır. Kızıl ve sahte demokrasinin yerine muhakkak beyaz ve hakikî demokrasi kaim olacaktır. Çünkü bu insan kütleleri, o rejimin ne olduğunu pek iyi anlamışlardır. Tokmağı kafalarına indiği için, davulun uzaktan hoş gelen sesinden nefret duyduklarına şüphe yoktur.

Moskova, bunları herkesten iyi bildiği içindir ki barışın mümkün olduğu kadar geç gelmesine çalışıyor ve bunun için Amerika ve İngilterenin her isteğine «olmaz» diyor. Bu siyaset, Paris konferansında da muvaffak olmuştur.

Harb yılları içindeki ihtiyatlı ve basiretkâr siyasetini, uzağı görüşünü, yalnız biz Türklerin değil; Sovyet Rusyadan

ABİDİN DAV'ER

— Arkası sahife 3. Sü. 4 te —

Yirmi bir milletin iştirak edeceği sulh konferansının tarihi tesbit edilmedi

Dört Dış İşleri Bakanı konferans koridorlarında görüşürlerken

Londra 16 (B.B.C.) — Üç haftadanberi Pariste toplanmakta olan Dörtler konferansı bugün çalışmalarını 15 hazirana kadar tatil ederek dağılmıştır

Bugün yapılan son taplantıda gerek öğleden evvel, gerek sonra bilhassa Almanya meselesi üzerinde görüşülmüş ve neticede gene bir karara varılamamıştır. 21 milletin iştirakile toplanması düşünülen umumi sulh konferansının tarihi de tesbit edilememiş bulunmaktadır.

Siyast mehafilde işaret edildiğine göre, Paris konferansının akamete uğramasının başlıca sebebi Ruslarla batı demokrasileri arasında doğu Avrupa ve Akdeniz meseleleri üzerindeki esaslı fikir ayrılığıdır. Rusya, doğu Avrupaya yerleşmek emelinde olduğu için Avusturya meselesi üzerinde hiç bir anlaşmaya yanaşmamıştır. Diğer taraftan, Trieste, İtalyan müstemlekeleri ve İtalyadan alınacak harb tazminatı meseleleri de bu esaslı ihtilâftan dolayı halledilememiştir.

Bir saatten fazla süren dünkü oturumda dört Dış İşleri Bakanları İtalya ile yapılan yeni mütarekenin metnini imzaladılar.

Almanya meselesi

Paris 16 (a.a.) — Dış İşleri Bakanlarının bu sabahki toplantısı neticesinde hiç bir anlaşma husule gelmemiştir. Molotov. Almanya meselesi hakkında

— Arkası sahife 3. Sü. 2 de —

Eden'in demeci

"Dünya, muvazenesini kaybetmiş haldedir,,

Eski İngiliz Bakanı hâdiselerin seyri karşısında endişe izhar ediyor

Londra 16 (a.a.) — Şehrin kuruluş beratının 400 üncü yıldönümü münasebetile Waewick'te bir nutuk söyleyen Eden demiştir ki:

«— Milletlerarası hâdiselerin seyrini derin bir endişe duygusile takib etmemek imkânsızdır. Dünya muvazenesini kaybetmiş bir haldedir. Büyük devletler arasında şüphe ve gövensizlik hüküm sürmekte, halbuki bu devletler az evvel müşterek harb sahalarında beraberce kanlarını dökmekteydiler. Muzaffer koalisyon şuna kanaat getirmelidir ki barışı takibde birlik, harb esnasındaki birlikten daha az önemli değildir. Millet bunu samimiyetle ve derinden arzu ediyor. Bu meselelere bir hal çaresi bulmak devlet adamlarına düşen bir vazifedir.»

Fuad Köprülü son beyanatını izah ediyor

Kars milletvekilinin bazı yazıcılara cevabları

Ankara 16 (Telefonla) — Kars milletvekili ve Demokrat Parti kuruculârından Fuad Köprülü bugün gazetecilere şu beyanatta bulunmuştur:

«— Birkaç gün evvel bazı Amerika gazetelerinin muhabirliğini yapan Arslan Kumbaracı adlı bir vatandaşla tanışmış ve kendisile hususi ve şahsi mahiyette görüşmüştüm. Görüşmemiz sırasında Partimizin inkişaf vaziyeti hakkında kendisine biraz malûmat vermiştim.

Adanada

Adanada Altkapı ocağının açılması

— Arkası sahife 3. Sü. 1 de —

Mareşal Antonescu halk mahkemesinde vasiyetnamesini okudu

Bukreş 16 (a.a.) Anadolu ajansının özel muhabiri bildiriyor:

Halk mahkemesinin dün akşamki oturumunda, her iki Antonescu söz almıştır.

İki saat konuşan Mareşal Antonescu bütün sorumluluğu kendi üzerine aldığını söylemiş ve daima Yahudilerle komünistlerin vaziyetlerini iyileştirmekle meşgul bulunduğunu ilâve etmiştir.

— Arkası sahife 3. Sü. 4 te —

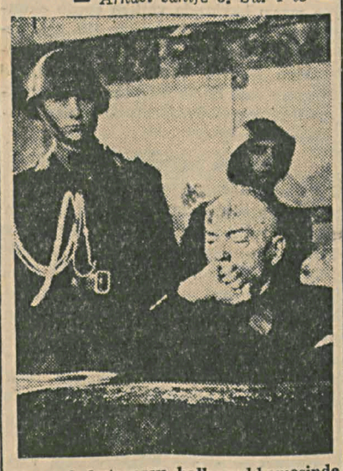

Mareşal Antonescu halk mahkemesinde

Boludaki muhakemenin son celselerinde şahidler dinlenirken, söz istiyen Haşmet konuşuyor

Bolu muhakemesi 5 hazirana kaldı

Hâmid Şevket söylüyor: «Bu davada hakikate belki geç ulaşacağız. Belki de ummadığımız bir siyasî sebebe varacağız»

Reşid dün öldürüleceğinden korkarak sıhhî durumunun tesbitini taleb etti, avukat mahkemeden Reşidin temin edilmesini ve yalnızca dinlenilmesini istedi

Boludaki muhakemenin son celsesinde avukatlar

Muhakemeden intıbalar

Her celsede yeni bir isim, yeni bir ihtimal — Kâtibin yaptığı büyük yanlışlık — Muzaffer muamması — Haşmet ile Reşidin neşesi — Esrarlı külâha yeni bir baş bulmak lâzım — Zatürrieye tutulan şahid

(Arkadaşımız Doğan Nadi bildiriyor)

Bolu 16 — Ağırcezada bugün sakin bir gün. Esasen bu dava bir gün sinirli, bir gün sakin, böylece daha bir hayli sürüp gideceğe benzer. Her celsede ortaya yeni bir isim, yeni bir fikir, yeni bir ihtimal atılıyor. Bu defa da gene, hiç değilse şimdilik, cevabsız kalan bir takım sualler çıktı: Doktor Neşet Nacinin cinayet günü odasında ele geçen iki reçetenin yazıları birbirinin aynı mıdır? Elde mevcud yedi tabanca mermisi boş kovanları, çap bakımından acaba cinayetin ika edildiği iddia olunan tabancanın çapına uygun mudur? Ankarada hazırlanmış olan ilk keşif raporunda bahsolunan ve cinayeti hemen takiben Dr. Neşet Nacinin odasında bulunan patlamamış tabanca mermisi nerede?

— Arkası sahife 3. Sü. 5 te —

Cinayet mahallinde bulunan şapka Reşidin başına uymadı

Mahkemenin, çağırılmalarına karar verdiği şahidler

Bolu 16 (Sureti mahsusada giden arkadaşımız Mekki Said bildiriyor) — Ankara cinayeti davasının görülmesine bugün de devam edildi. Celse saat 9 da açıldı. Celse açılınca Ankarada doktor Neşet Nacinin apartımanında yapılan keşif ve temsili tatbikat raporları okundu. Bolu mahkemesi naiblerinin hâdise yerinde yaptırdıkları kroki de raporlara ilişikti.

Hâmid İnce rapor dolayısile dedi ki:

— Kemal Boranın imzasını taşıyan ve hâdiseden iki saat sonra hazırlanmış olan ilk keşifnameyi huzurunuza gelmeden okudum. Bu keşifnamede yedi boş kovanla bir aded atılmamış mermi bulunduğu esasen tesbit edilmiş. Evvelemirde size maddeten gelen eşya arasında bu da var mıdır, yoksa bilâhare her ne sebeble olursa olsun emanet dairesinden alındığı anlaşılıyor ki, bu da çok önemli bir vaziyettir.

Başkan, emanetten gelen eşyanın listesini okuttu: Belçika markalı tabanca bir aded, atılmış mermi dört, boş kovan yedi, fötr şapka bir, gri kaşe pantalon bir aded.

Cürmü meşhud zaptında bahsedilen mahruti, galvanizli patlamamış mermi yoktu.

— Arkası Sa. 2, Sü. 4 te —

Halk Partisi, adayları tesbit etmeğe başladı

Fatih ve Üsküdar kaza merkezlerinde adayların seçimi için yapılan toplantı bir hayli münakaşalı oldu

Belediye seçimine iştirak edeceklerle belediye üyesi olabileceklere aid listeler askıdan indirildiği cihetle şimdi Seçim Hazırlık Bürosu noksanların ikmaline çalışmaktadır. Yalnız Şehir Meclisi üyelerinden bir kısmı bilhassa ikametgâhlarından uzak yerlerdeki sandık başına memur edilmiş olanlar mazeret ileri sürerek istifa ettiklerinden yerlerine kazalardaki seçim komisyonundan üye tayini ilçelere bildirilmektedir.

Bugünlerde en ziyade alâka uyandıran iş, Parti kaza merkezlerinde yapılan adayların seçimi işidir. Evvelki akşam Fatih kazasında Parti Müfettişi Alâeddin Tiridoğlu ile Vilâyet İdare Heyeti başkanı Faruk Dereli ve Parti İdare Heyeti üyelerinin huzurile yapılan toplantıda, gösterilen 28 aday adedi diğer bazı tekliflerle 49 adedine çıkarılmıştır. Alâeddin Tiridoğlu, ilçe adaylarının ehemmiyetle gözönünde tutulacağını, yalnız kadın adedinin muhafaza edilmesini istemiştir.

Yapılan yoklamada aslî üye olarak seçilmesi istenen 14 kişi arasında şu isimler vardır: Eski üyelerden Meliha Avni, Ziya Banko, Vasfi Aktin, Halil Hilmi Uyguner, Biycan, Hamdi Senal, Sırrı Enver, Sudi Otyakmaz, Sami Sönmez, Akif Lâtif, yeni olarak da Müctebа, Belediye Tahsil Müdürü Remzi ve Belediye eski Levazım Müdürü Naci vardır. Kitabcı Halid ile eski Şehir Meclisinde Bütçe Müdürü avukat Cemaleddin Fazıl, Zahid Uraz ve mühendis Cevdet bu aday listesinden haric kalmışlardır.

İkinci seçim dün sabah Üsküdar Halkevinde yapılmıştır. Burada hararet-

— Arkası sahife 3. Sü. 7 de —

Hindistan hakkındaki yeni plân

Dün Avam Kamarasında Churchill bazı tenkidlerde bulundu

Londra 16 (a.a.) — Başlıca altı maddesi bildirilen Hindistan hakkındaki yeni plân bugün öğleden sonra Attlee tarafından Avam Kamarasına sunulmuştur. Bu teklifler, Simla konferansının akamete uğramasından sonra İngiliz heyeti tarafından başlıca Hind partilerine yapılmıştır. Plânda azlıklar meselesinin bir hal şekli olarak Pakistan projesinin reddi sebebleri de izah edilmektedir. Bir beyaz kitab şeklinde neşredilmiş olan bu plân halen Hindistanda bulunan 4 İngiliz bakanı tarafından hazırlanmıştır.

Attlee'nin sözleri

Londra 16 (A.P.) — Hindistan meselesine dair bugün, Avam Kamarasında yapılan müzakerelerde Mr. Attlee ezcümle şunları söylemiştir: «Eğer, Hindistanda sulhun temini isteniyorsa, bunun için müslümanların kültürlerini, dinlerini ve iktisadî menfaatlerini alâkadar eden bütün meseleleri kendileri tarafından kon-

— Arkası sahife 3. Sü. 4 te —

Bir İran heyeti Tebrize gidiyor

Bir habere göre Azerbaycanda el'an Rus kıt'aları bulunuyor

Tahran 16 (a.a.) — Kabine erkânından biri bu sabah hükûmetin, müzakerelere devam edilmek üzere Tebrize pek yakında bir heyet göndereceğini ve bu heyete gazetecilerin de refakat edeceğini söylemiştir.

Ruslar Azeybaycandan çıkmamışlar

Tahran 16 (A.P.) — Gazi Mehmedin Kürd cumhuriyetine muhalif bulunan Kürd şeflerinden birinin bildirdiğine göre, Azerbaycanda el'an Rus ve Kafkas kıt'aları bulunmaktadır.

— Arkası sahife 3. Sü. 2 de —

Talebeler arasında model uçak yarışı

Lise ve öğretmen okulları talebeleri arasında tertib edilen, model uçak müsabakası dün Balmumcu Erkek Öğretmen okulu önündeki sahada yapılmıştır. Malzemesi, Türk Hava Kurumu tarafından verilerek, öğrenciler tarafından imal edilen bu model uçak yarışına yüzden fazla talebe iştirak etmiştir. Modeller beş tip üzerine yapılmış olduğundan bu yarış çok alâkayı çekmiştir.

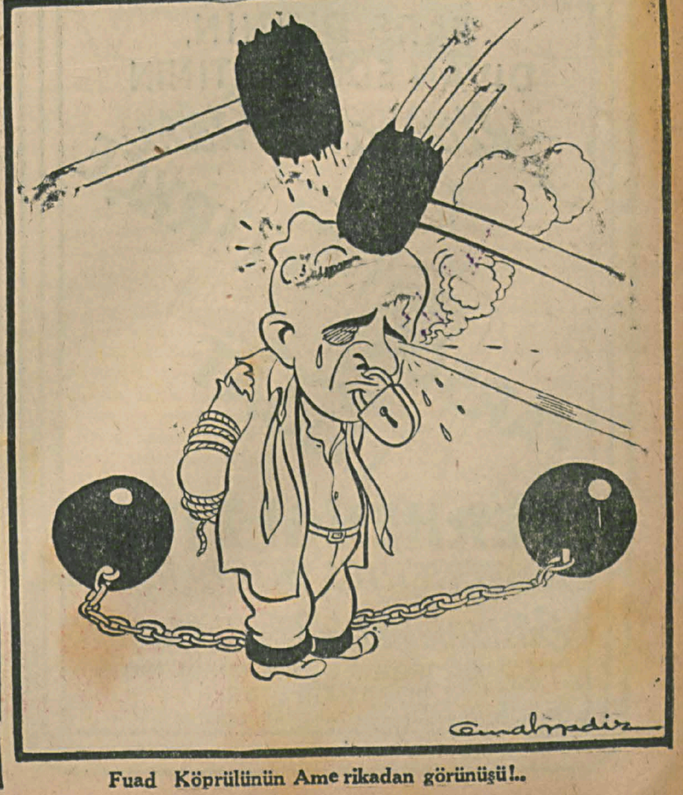

Fuad Köprülünün Amerikadan görünüşü!..

HÂDİSELER - DÜŞÜNCELER

Millî Korunma Kanunu kaldırılabilir mi?

Yazan: Prof. Ziyaeddin Fahri Fındıkoğlu

İç ve dış siyasî hâdiseler, günün çok daha ciddî ve ehemmiyetli olup bitenlerini gözönüne alınmasına mâni oluyor. Halbuki dünya görüşümüz sağ, sol veya orta ne olursa olsun, bu olup bitenleri takib etmek, icab edenlerini düzenlemek zorundayız.

Bu düşünceyi ileri sürmekliğime sebeb şudur: Bundan bir müddet evvel adına kasdî veya tesadüfî olarak «Kırklar» denen bir komisyonun Millî Korunma kanununu gözden geçirmekte ve şu meşhur 510 rakamını taşıyan kararnameyi değiştirme veya kaldırma için araştırmalara başlamakta olduğunu öğrenmiştik. Fakat arada C. H. P. ile M. K. P. ve D. P. lerin birden sahneye çıkışları, seçim gaileleri, fırka şeflerinin siyasî nutukları, mahallelere liste asmalar vesaire, «Kırklar» bahsini unutturdu. Halbuki faal bir harb safhasından şüpheli ve yarım da olsa bir sulh devresine geçiş sırasında, bütün vatandaşların üzerinde birleşecekleri, söz ve su götürmez ana davalar vardır. Bu davalar, demokrat bir memlekette üstün bir ehemmiyet taşımalıdırlar.. Bereket versin ki şu son günlerin gazete haberleri, politika savaşları yanında «Kırklar» komisyonunun faaliyetinden tekrar bahsetmeğe başladılar. Bazı kalem sahibleri, «Millî Korunma Kanunu» nun ilgası mevzuuna bile sarıldılar. Bu bahisler ve sarılmalar, içtimaî hayatiyetimiz namına sevindirici sayılmalıdır.

Millî Korunma kanunu kaldırılmalı mıdır? İşte 1946 Türkiyesinin en mühim iç meselelerinden biri ve hattâ birincisi. Bir kanunun konması gibi kaldırılması da şüphesiz bazı sebeblere dayanır. Millî Korunma kanunumuz, bilindiği gibi, İkinci Dünya Harbinin ikinci senesinde uzviyetçi bir sosyoloji doktrininden kuvvet alan bir hukuk telâkkisinin mahsulüdür: Türk içtimaî uzviyeti, kendisini yakından ve fiilî olarak alâkalandırmıyan 1939 vukuatının tesirlerini o senenin sonlarına doğru hissetti. Acaba siyasî tarih ve hukukî içtimaiyat kültürile mücehhez, yahud bu kültüre sahib kimselerden zamanında istifade etmesini bilen devlet ve hükûmet adamları, harbin çıkmasından evvel veya hemen çıktığı sıralarda bu lüzumu hissedemezler miydi? Etselerdi daha çok müessir ve hâdiseleri önleyici bir millî korunma kanunu vücude getiremezler miydi? Geçmişe aid olan bu meseleyi bir tarafa bırakalım ve hâdiselerle kalalım: Türk tedvin hayatı, 3780 sayılı Millî Korunma kanununa 26/1/1940 ta kavuştu. Yetmiş iki maddeden ibaret olan bu kanun, Türk tedvin tarihçesi için değerli bir vesikadır. Yarın iktisadî ve hukukî vakıalarımızın dününü araştıracak olanlar, gerek bu kanunu gerek onun İkinci Dünya Harbinin bizdeki akislerini takiben geçirdiği ve 3904, 4156, 4180, 4648 sayılı kanunların gösterdiği değişiklikleri muhtevi şekillerini dikkatle takib edeceklerdir.

Aslı ile ve değişmiş şekillerile Millî Korunma kanunu, içtimaî uzviyetimizin hâdiseler karşısındaki aksülâmelini ifade ediyor. Şekilce hukukî olan bu reaksiyon, muhtevası itibarile iktisadî, yani 1939 harbini takib eden aylarda bazıları için birden ve şaşırtıcı, hâdiseleri anlayanlar için tabiî ve tedricî tarzda vücude gelmiş bulunan eşya fiatları değişikliğidir. İki değerli hukukçumuzun da işaret ettikleri gibi «Bu vaziyet önünde fiatların yalnız normal zamanlara mahsus basit bir arz ve taleb kanunile istikrar bulacağını sanmak caiz değildir. Arz ile taleb arasında böyle bir muvazenesizlik olması, talebin müzayaka halinde bulunması demektir. Hukuk telâkkisi, herhangi bir zaman ve yerde müzayaka halinin istismarını haklı görmemiştir (1).»

O halde şu sorgu ile karşılaşıyoruz: Millî Korunma kanununun konmasını icab ettiren sebeb veya sebebler, zail olmuş mudur? Eğer cevab müsbet ise, kanun fonksiyonu olmıyan bir organ karşısındayız demektir. Bu organ faydalı olmak şöyle dursun, iktisadî hayatımız için aksatıcı bir amil de olacaktır.

Fakat mesele bu kadar basit değildir. Bir defa 1939 Dünya Savaşına iştirak eden ve zafere kavuşan, cemiyetlerde bile görülmeyen bir ferahlık hissetmek, aldatıcıdır. Millî Korunma Kanununun üçüncü faslını teşkil eden iktısadî hükümlerden her birini, iç ve dış hâdiselerle karşılaştırmadıkça her madde için teker teker, daha sonra kanunun bütünü için toptan bir hüküm veremeyiz. Faraza kanunun yedinci ve müteakıb maddelerini, bugün daha ziyade artmış bir ehemmiyetle ele almamak için bir sebeb yoktur. Keza kiraları tanzim eden otuzuncu madde, acaba ehemmiyetinden bir derece olsun kaybetmiş midir? Cemiyet hâdiselerini ve en mahrem telâkkilerimizi aksettiren bir romancımızın 1946 senesinin mayıs ayında yazdığı şu satırlara bakınız: «Mahalle derebeyleri, Kira Kanunu çıkmadan evvel, mutlakiyetle idare edilen yerlerin müstebid hükümdarları kadar çalım satarlar. Kiracıları kanuna dayanmıyan keyfî muamelelere tâbi. Kiralar, beylerin arzusile iner, çıkar... Fakat mukaddes Kira Kanunu bir cankurtaran gibi kiracıların imdadına yetiştikten sonra biraz vaziyet değişti (2).» Bu satırlarda romancıya «mukaddes», «can kurtaran», «imdada yetişme» gibi kelime ve ifadeleri kullandıran cemiyet realitesi, 1940 ta ne ise 1946 da da aynidir. Hele, İstanbulun beş yüzüncü fetih yılı hazırlığı için devam eden istimlâk politikasının, bu realiteyi daha ziyade kesinleştirdiğini kim inkâr edebilir?

Bununla beraber Millî Korunma Kanununu, içtimaî uzviyetin teneffüs şartlarına göre değiştirmenin hiç bir mahzuru yoktur. Bilâkis böyle bir değiştirme, dinamik ve hayatı takib edici bir hukuk sosyolojisi adesesile arkasından yürünmesi lâzım bir gayedir de. Esasen Türk hukukçuluğu, sırasile 28/12/1940, 23/12/1941, 3/2/1942, 11/8/1944 tarihlerinde bu kanunu tenkid ve tadil kalburundan geçirmiştir. Binaenaleyh 1946 da da yeni bir kalburlama ameliyesine başvurulabilir. Meselâ bazı gazetelerin bahsettikleri ve Millî Korunma Kanununun 30 uncu maddesini değiştirmeğe matuf tasavvurlar bu kabildendir. Bir kaç sene evvel bu sütunlarda neşrettiğim ve kira ihtikârile alâkalı yazılar vesilesile bana mektub gönderen bazı okuyucularımın haklı şikâyetleri bu arada ele alınabilir: Meselâ kocasından kalan bir dükkânın kirasile geçinen bir dul kadın, geliri 1939 dan evvelkine nisbetle meselâ yirmi misli artmış bir kiracı ile karşılaşması haline nihayet vermek mümkündür ve zarurettir. Fakat bu nokta nihayet bir değiştirme işine bağlanır. Yoksa muhayyel sulh devrinin artık geldiğini zannederek, yahud bazı teşebbüs, sermaye ve irad sahiblerinin içtimaî hukuk fikrinin alabildiğine kuvvetlendiği bir zamanda adeta on dokuzuncu asrın ilk yarısındaki başıboş liberalizmi tasarlamalarına ve geçen hafta zarfında bir muharrir tarafından formüllenen plânlarına aldanarak Millî Korunma Kanununun tarihe maledilmesini istemek, yurdun ve dünyanın realitelerine göz yummaktan başka bir şey değildir.

Hulâsa Millî Korunma Kanununun kaldırılması lüzumuna aid şayia ve yazılar karşısında sorulacak şey, kanunun konmasını icab ettiren sebeblerin zail olup olmadığıdır. Teşebbüs ve sermaye sahiblerinin egoist ve biraz da ütopik olan tasavvurları bir tarafa bırakılırsa hiç bir aklı selim sahibi bu sebeblerin ortadan kalktığına, hattâ yakın bir zamanda kalkmak üzere olduğuna bile hükmedemez. Fakat bundan dolayı kanunun, şe'niyeti bir kanun yapma sanatı bakımından madde madde ele alınmasına, icab eden maddelerinin -meselâ iş mükellefiyetine aid olan 37 nci maddenin- tamamile, lâzım gelenlerinin kısmen kaldırılmasına, gereken maddelerinin de kuvvetlendirilmesine hiç bir şey denemez.

(1) Bk. O. Tahsin ve S. Hâmid: İzahlı Millî Korunma kanunu, 1944, Sf. 7.

(2) Bk. Halide Edib: Sonsuz Panayır, Cumhuriyet gazetesi, 10 mayıs 1946. Muhterem edibimizin «Kira Kanunu» sözü, Millî Korunma Kanununun 30 uncu maddesine işarettir. Yoksa «Kira Kanunu» ismini taşıyan bir kanun mevcud değildir.

Beykoz Halkevinin temeli atıldı

Yeniden inşa olunacak Beykoz Halkevi binası, dün İstanbul Bölge müfettişi Alâeddin Tiridoğlu, Vilâyet idare kurulu üyeleri ve Beykoz Parti teşkilâtı mensublarile kalabalık bir halk kütlesi hazır bulunduğu halde, temele ilk taş konulmuş ve bu münasebetle üst kurullara telgraflar çekilmiştir.

M.E. B.
Millî Eğitim Bakanlığı Yayınlarından:
FARS DİLİNİN, DİVAN EDEBİYATININ
Altın anahtarı

FERHENGİ ZİYA
GENCİNEİ GÜFTAR
Şimdiye kadar 3 Fasikülü çıktı
I. FASİKÜL 160 Kr. II. FASİKÜL 190 Kr.
III. FASİKÜL 210 Kr.
M. E. B. Yayınevleriyle bütün kitapçılarda satılır.

Şehir haberleri

Kadıköyündeki kazanın muhakemesi bitti

Ölüme sebeb olan polis, bir seneye mahkûm oldu

Kadıköyünde vukubulan otomobil kazasının muhakemesi dün beş buçuk saat süren bir celseden sonra sona ermiştir.

Dünkü oturumda bazı şahidlerle bu kazada yaralanan diğer şahid Kadri Asaf dinlenilmiştir. Kadri Asaf, vak'a günü Muvakkithane caddesinden yıldırım hızile otomobilin geldiğini ve pek kısa bir zaman sonra da kazanın vuku bulduğunu söylemiştir. Şahidler dinlenildikten sonra savcı yardımcısı Şerafeddin Yenen, sanığın cezalandırılmasını taleb etmiştir.

Savcıdan sonra müşteki vekili de sanığın şiddetle cezalandırılmasını taleb etmiştir.

Sanık vekili Nail Taner kazada Ziyanın birdenbire otomobilin önüne çıkması neticesinde vukua geldiğini, verilecek cezanın şiddetlendirilmesi cihetine gidilmeyip, bilâkis azaltıcı noktaların gözönüne alınması icab edeceğini söylemiş ve hükmü müteakıb müvekkilinin kefaletle tahliyesini istemiştir.

Neticede yargıç Galib Barlas, kararı bildirmiş ve sanığı hareketine uyan Türk Ceza Kanununun 455/2 maddesine tevfikan 1 sene hapis ve 30 lira para cezasına mahkûm etmiştir.

Vapurlar Galata rıhtımına da yanaşacak

Devlet Denizyolları bu yaz tarifesini pek geniş tuttuğundan Köprüdeki mevcud iskeleler vapurların yanaşıp yolcu boşaltmalarına ve yolcu almalarına kâfi gelemiyeceğinden Belediye ile yapılan konuşma neticesinde Galata rıhtımının Ziraat Bankası cihetine bir duba konularak bir kısım vapurların buraya yanaşmaları karar altına alınmıştır.

Salacak, Harem vapurlarının da Sirkeci Araba vapur iskelesine yanaşmaları düşünülmektedir.

Kâtib Çelebi için bugünkü tören

Bugün saat 17,30 da Üsküdar Halkevinde büyük Türk âlimi Kâtib Çelebinin anma töreni yapılacaktır. Avrupalıların Hacı Kalfa diye andıkları Kâtib Çelebinin hayat, şahsiyet ve eserleri profesör Mükrimin Halil tarafından izah edilecektir.

Aynı saatte Kâtib Çelebinin kabri başında da bir tören yapılacak, Üsküdar Halkevi adına Vefa Lisesi tarih öğretmeni Reşad Ekrem Koçu, gençlere 17 nci asrın bu Türk âlimini anlatacak, Vefa, Haydarpaşa liselerile Kız ve Erkek Öğretmen okullarının hazırladıkları çelenkler kabre konulacaktır.

İmralı Cezaevi Müdürlüğü

İki senedenberi Karabük yeni Cezaevi müdürlüğünü ifa eden Zonguldak Cumhuriyet savcı yardımcısı İbrahim Saffet Omay İmralının yeni Cezaevine tayin edilmiştir. Muvaffakıyet dileriz.

İthalât ve İhracat Birliklerinin vazifeleri

Bir müddettenberi Ankarada bulunan ithalâtçı ve ihracatçı birlikleri umumî kâtibi Mümtaz Rek dün şehrimize dönmüştür.

İthalâtçı ve İhracatçı birliklerinin durumunda şimdilik bir değişiklik yoktur. Parti grupu, birliklerin vazife ve salâhiyetlerinin Ticaret Bakanlığı mekanizmasına intikal ve bu Bakanlık tarafından tedvirile ithalâtçı birliklerinin birer meslekî birlik halinde kalıp kalmamaları işile Ticaret Bakanlığını vazifelendirmiş olduğundan ancak Bakanlığın yapacağı tetkikler neticesinde bu işe bir veçhe verilecektir. Bu durumun daha ziyade yeni Büyük Millet Meclisinin seçim ve toplantılara başlamasından sonra kesin bir vaziyet alacağı tahmin edilmektedir.

Kılıç balığının kilosu 40 kuruş

Son günlerde başlayan balık akını fevkalâde bir şekil almıştır. Bilhassa şimdiye kadar hemen görülmemiş derecede fazla kılıç balığı çıkmaktadır. Dün Balıkhaneye 400 kılıç balığı getirilmiştir ki, bunların ağırlığı 25,000 kiloyu bulmaktadır. Bu fevkalâde bir hal teşkil etmektedir. Bu akının 10 - 15 gün devam edeceği tahmin edilmektedir. Dün Balıkhanede kılıcın kilosu 40 kuruştan satılmıştır.

Bir taraftan da külliyetli miktarda torik balığı çıkmaktadır. Dün toptan 20 kuruştan torik satılmıştır.

Bizde halk bir türlü balık yemeğe alışamadığından dün kılıçların ve toriklerin bir kısmı fiatların bu kadar ucuz olmasına rağmen satılamamıştır. Mektebler, müesseseler, işçilerine yemek veren fabrikaların 250 kuruşa koyun, 180 kuruşa sığır eti aldıkları halde 40 kuruşa kılıç almağı akıl etmemeleri hayretle karşılanmaktadır.

İşçi gazetesi

Çalışma Bakanlığı İstanbul müdürlüğü tarafından akşamları çıkarılmakta olan «İş ve İşçi Bulma» gazetesi, cumartesi gününden itibaren sabahları çıkmağa başlıyacaktır.

Bardan kadın mı kaçırmışlar?

Evvelki gece, Beyoğlu barlarından birisinde kendilerile tanıştıkları Gönül ile Safiyeyi kaçırmak, zorla Kasımpaşada bir eve götürmek, silâhla tehdid ve tecavüz etmek iddialarile bir kaç genc aleyhinde yapılan soruşturmanın dosyası, dün İstanbul Cumhuriyet savcılığına yollanmıştır. Zabıtaca yakalananlar da adliyeye getirilmişlerdir. Ahmed, Felemen ve Nihad isimlerindeki bu üç kişi, sorgularında iddia olunan suçları işlemediklerini söylemişlerdir. Nöbetçi Sultanahmed üçüncü sulh ceza mahkemesi, sorguya çekilenler hakkındaki tahkikatın, kendileri serbest olarak devamına karar vermiş ve dosyayı savcılığa geri göndermiştir.

Ağaoğlunun ölüm yıldönümü

Mütefekkir Ahmed Ağaoğlunun ölüm yıldönümü dolayısile pazar günü saat 10,30 da merhumun Maçkadaki evinde bir toplantı yapılacaktır. Merhumun dostları kabrini ziyaret edecekler, öğleden sonra da merhumun evinde Mevlûd kıraat olunacaktır.

Ulaştırma Bakanının kardeşi defnedildi

Ulaştırma Bakanı General Ali Fuad Cebesoy, evvelki gün vefat eden kardeşi emekli albay Mehmed Ali Cebesoyun cenazesinde bulunmak üzere dün uçakla şehrimize gelmiştir. Merhum albay Mehmed Ali Cebesoyun cenazesi Sirkeciden kaldırılarak namazı Beyazıd camiinde kılındıktan sonra Edirnekapı şehidliğine defnedilmiştir. Cenaze merasiminde Vali ve Belediye reisi Dr. Lûtfi Kırdar ile bir kıt'a asker, Ulaştırma Bakanlığına bağlı daireler erkânı ve talebeler hazır bulunmuştur.

Merhuma Tanrıdan rahmet diler, ailesi erkânına ve General Ali Fuad Cebesoya taziyetlerimizi sunarız.

Bolu muhakemesi 5 hazirana kaldı

— Baştarafı 1 inci sahifede —

Müdahil avukat, ayrıca şunları da söyledi:

— Keşif sırasında savcı, Sultana «Şu cemaatin içinde maznuna benziyen bir adam bul» dedi. Reşid Mercanı andıran gazeteci Kemali gösterdi. Sultan «Hayır benzemiyor» dedi. Cumhuriyet savcılığı tarafından zabıt kâtibi olarak gönderilen bir efendiyi kendisi göstererek «İşte katile bu benziyor» dedi.

Celâl Yardımcı söz aldı:

— Kemal Bağlarlı huzurunuza geldi, dinlendi, şimdi de karşınızda ve eşkâli hafızanızdadır. Fakat Kemal Heperi görmediniz, Sultanın katile benzettiği savcı kâtibi Kemal Heperi celbedip heyetçe tetkikat yapılırsa kime benzediği görülecektir.

Feridun Söğüdlügil:

— Şahid Celâdet, Sultan ve Faiz, Reşid Mercanı, Ankara Ağırcezasında yalnız muhakeme edilirken görmüşlerdir. Rüyete müstenid şehadetlerde bulunmuşlardır. Rüyete müstenid şahidler varken böyle tahkikata lüzum yoktur, dedi.

Haşmet Orbay da söz istedi:

— Eğer mahkeme heyeti Kemal Bağlarlı ile Reşid Mercanı mukayese ederse, bu mukayesenin bana da tatbik edilmesini isterim. Çünkü Reşid Mercan benim katil olduğumu iddia etmektedir. Herhangi bir şahıs için uzunboylu diyenler, kendi boylarına göre tarif yapmış olacaklarından katil için uzunca boylu diyen Celâdet, ve Sultanın celbedilip boylarının ölçüsünün aldırılmasını ve bizim boylarımızın mukayesesini rica ederim.

Celâl Yardımcı, Haşmetin avukatına cevab olarak dedi ki:

— Gerek zabıtlardan, gerek Yargıtay kararından müsteban olacağı üzere gelen şahidlere bir gün «Ey oğlum, ey kızım; sen buraya geldin amma, senin vurdu dediğin bu muydu?» diye sorulmamıştır.

Ankara Belediyesindeki tablonun arkasında bulunarak getirilen tabanca kılıfı Haşmete gösterildi. Haşmet bunu evirip çevirdi. «Evet budur.» dedi. Kılıf Reşid Mercana uzatılınca «Ben zaten görmedim» cevabını verdi.

Meşhur şapka meydana çıkarıldı. Haşmet, şapkaya biçim verdikten sonra «Reşide verdiğim şapkadır. Katil günü Belediye önünden başında bu şapka olduğu halde ayrılmıştır» dedi. Şapka, Reşid Mercana gösterildi. Reşid, şapkayı eline aldı.

Reis — Giy bakalım şu şapkayı.

Reşid, şapkayı başına koydu. Hafifçe tazyik etti, şapka, kulaklarına kadar geçti. Bu vaziyet üzerine dinleyiciler arasında gülüşmeler oldu.

Pantalon gösterildi. Reşid, «Benimdir, savcılık Haşmetin elinden almıştır» dedi.

Emanette bulunan zarfın içindeki dört atılmış mermi ile yedi boş kovan görülerek tekrar zarfa konuldu. Haşmet ayağa kalktı:

— Kanaatimce bunların arasında bir gözlükle damalı ceketin de bulunması lâzımdır. Ceket, Cezaevindedir. Reşid hâdise günü bu ceketi giymekte idi, dedi.

Reşid, ikinci şube müdürü Nacinin de şehadeti sırasında bahsettiği damalı ceketin üzeri dama şeklinde dört köşe desenli bir ceket olması lâzım geldiğine göre Haşmetin giydiği elbise olduğunu, zira kendi ceketinin deseninin balık sırtı olduğunu söyledi.

Naci Uluer çağrıldı. Şapka kendisine gösterildi. Naci:

— Vaka yerinde elde edilen şapka budur, dedi.

Mahkemece verilen karar üzerine muharrir Gazanferden alınan muhtıra Haşmete ve Reşide gösterildi. Reşid defteri açıp baktı: «Benimdir» dedi. Ankara Belediyesinden Haşmetin memuriyeti ve maaşı hakkında verilen cevab okundu ki hulâsası, Haşmetin 170 lira ücretle tayin edildiğinden ve 42 gün çalıştığından ibaretti. İş Bankasından Neşet Nacinin carî hesab ve kiralık kasa hakkındaki cetvel de gönderildiğinden dosyasına konuldu.

Ankara savcılığı yeniden evrak gönderiyor

Bundan sonra Ankara Savcılığından gönderilen Adliye Encümeni kararı ve müzekkere okundu. Hulâsası, Reşidle Haşmetin Cezaevinde 6 ncı ve 3 üncü koğuşlarda bulundukları sırada Ankara mahkemesinde ittihaz edilen hükmün temyizen bozulmasına dair kararın «Ulus» gazetesinin 27/1/946 tarihli nüshasında intişar ettiğine, ertesi gün revir bahçesinde buluşarak görüştüklerine ve bu hale sebebiyet veren gardiyan Alinin işten çıkarıldığına dairdi.

Haşmet — «Buna bir diyeceğim var» dedi.

— Ben, dişimden mustaribdim. Reşidin ayağında da çıban çıkmış. İkimiz de revire gitmişiz. Buluşmamız tesadüf eseridir.»

Ankara savcılığının peyderpey gönderdiği evrak

Başkan Mustafa Pekiner dedi ki:

— Neyse. Ankara savcısı son zamanlarda peyderpey bazı evrak bönderiyor. Neye gönderiyor? Anlamıyoruz.

Müdahil avukat Hâmid Şevket — «Kabahatlerini örtmek için» dedi.

Oturuma biraz ara verildi.

İkinci oturum

İkinci oturum saat 11 de açıldı. Haşmetin Ankara Cezaevindeki muayenesine ve Ankara Savcılığının 7/5/46 tarihli ve 6/3452 sayılı müzekkeresine dair evrak okundu. Bu evraka göre, Haşmet, ilk zamanlardaki duruma nazaran gayritabiilikler gösteriyormuş; meselâ yemek yememek, kendi elbiselerini giymeyip mahkûmların gömleğini giymek, annesi tarafından gönderilen yemekleri yemiyerek mahkûmlara mahsûs yemeklerden yemek gibi. Bu sebeble cezaevi doktoruna, sonra Nümune hastanesindeki mütehassıs Şükrü Yusufa muayene ettirilmiş. Mahkeme, asılları istendiği halde Ankara Savcısı bunların suretlerini gönderdiğinden mahkemenin talikına sebeb olmamak için asılları tekrar istenmiş. Cezaevi doktoru, raporunda: «38 ateşi var, aklî bir hastalığı yok, revire yatırıldı» diyordu. Şükrü Yusufun raporunda ise «Asabî veya aklî ârazı görülmemiştir» diye yazıyordu.

Haşmet — «Bunu Şükrü Yusuftan kim sormuş?» dedi. Cezaevi müdürünün sorduğu anlaşıldı.

Avukat Feridun Söğüdlügil:

— Benim bildiğim, Haşmet, cezaevi idaresinde bazı yolsuzlukları gördüğü ve açıkladığı için bir karşı tedbir olarak kendisi mahfuzen ve mevcuden muayenehaneye sevkedilmiş. Reşid, ihtilâttan menedilmiş olmalarına rağmen Bolu Cezaevinde Haşmetle görüştüklerini ve bu konuşmalar sırasında Haşmetin, kendisine yüz bin lira teklif ettiğini söylemiştir.

Cezaevinde nasıl konuşmuşlar?

Oturumun ertesi günü cezaevinde tanzim edilen zabıt varakası ve bazı mahkûmların ifadelerini gösterir evrak okundu. Bunların başında Reşidin ifadesi vardı. Reşidin ifadesine göre, koğuşta katil Ali Uzun: «Haşmet seni istiyor» demiş. Gardiyan kapıyı açmış. Haşmet de kendi kısmından buraya çıkmış. «Biraz konuşacağım, duvar dibine doğru gidelim» demiş. Reşid ifadesinde şöyle devam ediyordu: «Ben bir yere doğru yürüdüm. Mütemadiyen konuşuyordu. Gardiyan Hasan bir aralık geldi. «yeter artık, konuşmayın» dedi.

Reşid Cezaevinde ekseriya yavaş sesle ve ingilizce konuşmak âdetinde olduklarını da ifadesine ekliyordu.

Haşmet Orbay ise ifadesinde, konuşmak isteyenin Reşid olduğunu ve kendisinin görüşmediğini söylüyordu.

Bundan sonra mahkûmların ve bazı gardiyanların ifadeleri okundu. Bunlardan bir katil mahkûmu: «Sabahleyin erkenden berberhaneye geldim. Önce Haşmet, sonra Reşid geldi. Haşmet söylüyor, Reşid dinliyordu. Reşid mukabelede bulunmuyordu. Türkçe değil ve benim anladığım bir dilden değildi» demiştir.

Diğer bir mahkûm da görüştüklerini görmüştü. Katil Ali Uzun da sabahleyin koridora çıkınca Haşmeti görmüş, Haşmet ona söylediği gibi Reşidin koğuşunda kimi gördüyse: «Mahkeme var, erken kalkıp hazırlansın» demiş.

İfadeler aşağı yukarı Haşmetin Reşidle görüştüğü, fakat ne konuştuklarının anlaşılmadığı şeklinde idi.

Bolu Cezaevi müdürü Celâl Güler de Haşmetle Reşidin mahkemeleri gününe kadar hiç bir suretle görüşmediklerini, mahkeme gününde tertibat aldığını bildiriyor, fakat bazı gardiyanların, verilen emir hilâfına, içeride görüşmelerine mâni olamadıklarını ifade etmişti.

Bu husus sanıklara soruldu:

Reşid — İngilizce söyledi. Ben hiç cevab vermedim, dedi.

Haşmet — Ben konuşmadım. Kendisi konuştu. Sonra, buna meydan veren gardiyanlardır. Ceza görmüşler midir?

Başkan — Ceza görmüşlerdir efendim.

Haşmet — 186, 230, 240 ve 526 ıncı maddelerin bunlara tatbikını istiyorum, dedi.

100 bin lira teklifi meselesi

Savcı — Cumartesi günü öğleden sonra evimde bulunduğum esnada Cezaevi Müdürü telefonla, bir gazete muhabirinin Cezaevini görmek istediğini söyledi. İçeride atelyeleri göstermek, fakat mahkûmlarla münasebette bulundurmamak şartile gezdirilmesine izin verdim. Bu müsaadeden sonra «Vatan» gazetesinde, bazı mahkûmlarla görüştüğünü ve Haşmetin Reşide 100 bin lira teklif ettiğini kendisine söylediklerini yazmış. Dinleyiciler arasında bulunduğuna göre bu gazetecinin de şahid olarak dinlenmesini taleb ederim. Kimlerle görüşmüş?

Mahkeme gazetenin «Reşid Mercan Bolu Cezaevinde değil mi? Serlehasını taşıyan yazıyı okuttu.

Bazı şahidlerin ifade varakaları niçin sonradan gönderildi?

Bundan sonra, dava Ankara Ağırceza mahkemesinde görülürken, haricî araştırma ve soruşturmalarına devam eden savcının talebi üzerine dinlenen ve ifadelerine aid zabıt varakası savcılıkça muhafaza edilen Lûtfiye Bindirle Sadiye Kıyak'ın son ifade varakaları okundu. Bunların «Ahiren Bolu Ağırcaza mahkemesince istimalarına karar verildiğinin öğrenilmesi üzerine gerek Lâtife gerekse Sadiyeye aid ifade varakalarile gene o sırada dinlenmiş bulunan Nedime ve Abdullâtif Işıkman'ın ifadelerini mavi zabıt varakasının gönderildiği yazılıydı.

Sözü geçen ifade sahiblerinden Lâtife Bindir ve Sadiye Kıyak dünkü oturumda dinlenmiş ve ifadeleri okunmuştu.

Diğer şahid Abdüllâtif Işıkman ve Nedime Işıkmanın ifadeleri 3/11/945 tarihini taşıyordu. Nedime ifadesinde: «Doktorun gri elbise giymiş bir genc tarafından öldürüldüğü şayi olunca kocam Abdüllâtif asansörle çıkarken gri elbiseli bir şahıs görmüş olduğunu söyledi. Adamın arkası dönükmüş. Devlet Demiryollarında hava fren ustası olan Abdullâtif de ifadesinde: «Hâdise günü evime dönerken gri elbiseli, uzunca boylu genceden biri asansüre bindi, yukarı gelince çıktı. Nereye gittiğini görmedim. Şakaklarını asabî surette oynatıyordu» diyordu.

Bundan sonra şahid Muzafferin gönderdiği telgraf okundu: «Adana selleri dolayısile 26 saat teahhurla Ankaraya geldim. Vasıta yoktur. Ankara C. savcılığı delâletile emrinizi bekliyorum.»

Müdafaa şahidi Hayrünnisanın mazeretini gösteren istidası ile, Beşir Özkasım Apartımanı sahibi Sıdıka Özkasımın, Üsküdara gittiğinden davet edilemediğine dair müzekkere ve Maraştan Muzafferin 8 mayıs 946 da yola çıkarıldığına dair tezkere okundu Ganime Sokullu istidasında: «Benim esasen mahkemenizi bu davada tenvire yarayacak hiç bir malûmatım olmadığı gibi gelecek durumda da bulunmadığımdan niyaben ifademin alınmasını dilerim» diyordu.

Şahid Şefik Oğuz Tunanın kızı, İstanbulda bulunduğundan ihzar edilemediğine dair müzakere ile, şahid Ankara adlî tabibi Behçet Kamay'ın hastalığı dolayısile gelemiyeceğine dair istidası ve bu sebeble ihzar edilemediğine dair tezkere ve doktor raporu okundu.

Müdahil avukat Hâmid Şevketin imzasile Bolu savcısına verilen 7/5/946 tarihli 1 ve gene aynı mealde aynı savcıya 8/5/946 tarihinde verilen ve 15/5/946 günü saat 18 de mahkemeye tevdi edilen tezkereler de okundu. Tezkerelerden birinde şöyle deniliyordu:

«Aşağıda adresi yazılı Tevfik Tutan (cinayet sırasında muayenehaneye giren odacı) merhum doktorun uzun müddet hizmetinde bulunmuş, o gün, cinayetten evvel, katille başbaşa vererek konuşmuş, ismi geçen Tevfik, katil işleyenin Haşmet Orbay olduğunu, içtimaî mevki sahibi beş zat huzurunda söylemiştir. Gerek Tevfiğin derhal celbile, gerek bu beş zatın dinlenmesi ve icabında Tevfikle yüzleştirilmelerini taleb ederim.»

Dr. Sadık Gören de kıymetli malûmata sahib bir şahid olarak gösteriliyordu. Bu doktor, Sultanla ve Celâdetle de sonradan temasta bulunmuş, diğer taraftan Tevfik, katilin ufak tefek cılız bir kimse olduğunu söylemiş, eşkâli hakkında sarih malûmat vermiş. Tevfik, hâdiseden sonra bilgisini Kemal Boraya da bildirmişse de Kemal Bora bunu bir zabıtla tevsika lüzum bile görmemiştir.

Haşmetin odacı Tevfikle görüştüğünü gören var

İkinci istida, Maliyede vazifedar Bedia tarafından gönderilmişti. Bedia hâdise günü muayenehaneye gelmiş. Haşmet Orbayla bu Tevfiğin konuştuklarını görmüş.

Sulh yargıcı Melâhat de, Baroda avukat Bayan Suada bazı hakikatler bildiğini söylemiştir. Bundan başka şahid Sultanı Suad hizmetine almıştır.

Diğer bir istida sahibi olan doktor İrfan Titiz, hâdise günü suçun faili ile aynı asansörle apartımana çıktığını bildiriyordu.

— Arkası Sa. 4, Sü. 1 de —

HEM NALINA MIHINA

Unutmamak lâzımdır ki...

Holanda haberleri adile yınlanan bir bültende Rot dam şehrinin, 1940 bom dımanında ne hale geldiğine dair tafsilâtı okudum:

«14 mayıs 1940 ta Alman gazab hücumuna uğrayan Rotterdam, mü bir bombardımanla yanıp yıkılmış şehrin kalbi durmuştu. Bu bombard şehrin merkezinde 258 hektarlık bi hayı tahrib etti. İnfilâk ve yangın b balarının yaptığı hasar ve zarar korkunc bilânçosu şudur: 25,000 e banka, 12 sinema, 2 tiyatro, 19 kons hane, 4 gazete idarehane ve matb 31 fabrika, 1300 atölye, 22 tören sa 21 belediye binası, 24 kilise, 10 müessesesi, 527 kahve, gazino ve k otel, 31 büyük mağaza, 2320 dükkân küçük mağaza, 4 devlet dairesi, 62 13 hastane, 26 büyük otel, 287 si bürosu, 1150 muhtelif ticaret yazıha 4 demiryolu garı, 657 antrepo ve a garaj, otobüs kumpanyası merkezi, liyat ambarı, vapur acentahanesi büyük küçük bir çok bina...

1940 mayısından sonra da, hava cumları neticesinde yukarıdakil ayrı yeni tahribler ve zararlar v geldi ve neticede şehirdeki mesken yüzde 17 si yanıp yıkıldı. Ölenlerin yısı 28,000 kişidir.

Bundan sonra 5 yıl devam eden man işgali sırasında bu büyük Hol limanının ticaret ve denizcilik kay ları kurudu.»

Rotterdam harbden evvel dünya New-York, Hamburg, Londradan s gelen dördüncü büyük limanı idi. da New-York limanına 50, Hamburg Londraya 43 milyon ve Rotterdam 41 milyon safi tonluk gemi girip çık tı.

İşte bu mamur ve zengin şehir v man bir gün içinde bu kadar harab muştur. Avrupada başka şehirler v ki aylarca, hattâ senelerce bombard edilmiş ve tamamile bir yığın e haline gelerek nüfus bakımından da ağır kayıblara uğramışlardır.

Rotterdam faciasının bu kısa korkunc bilânçosunu okuduktan so İkinci Dünya Harbi denilen o cehen kasırgasının aziz yurdumuzu kasıp vurmasını önleyen tedbirli ve basi siyasetimize karşı bir daha şükran minnet duydum.

Unutmamak lâzımdır ki bu siy bizi Holandanın, İranın, yahud da ikisinin başına gelen felâketlere bi maruz kalmış olan Polonyanın akıbe uğramaktan korumuştur. Tarih bu rıyı gene Türkiye Cumhuriyetinin İk Dünya Harbi içindeki en büyük za olarak kaydedecektir.

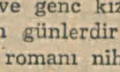

Kütüphanenizde BU ŞAHESERLER Var mı?
DAĞ ÇİÇEĞİ
Daphne Du Maurier
VAHDET GÜLTEKİN
Kadınların romanı
YEŞİL YILLAR
A. J. CRONIN
VAHDET GÜLTEKİN
Gençlerin romanı
BİRİNCİ KARISI
PEARL S. BUCK
BEHİN TEGİN
Istırabın kitabı
ARİF BOLAT KİTABEVİ

Tabiî Siz de Duydunu
Dedikodusu ağızdan ağıza bü İstanbulu dolaşan ve genc kızlar, kadınlar tarafından günlerdir bekle len aşk ve ıstırab romanı nihayet gün satışa çıkarıldı.
Gönül Bir Su Gibidir
Adlı romanı heyecan duymak isti Herkes okumalıdır.
Fiatı: 100 kuruş
Dağıtan: ÇEŞİD roman Yayın Od Çemberlitaş, Yeni Çukur han No.

TÜRK MEŞHURLARI
Bu hafta çıkan 13 üncü fasikülü ile bu emsalsiz eser tamamlandı. Eksikleriniz varsa idaresinden veyahud bayiinizden tedarik ediniz. Mevcudu çok azalmıştır.
Türk Meşhurları cildli olarak (9) liradan satışa çıkarıldı.
Siparişinizi şimdiden bayiinize veriniz.
YEDİGÜN NEŞRİYATI

EMSALSİZ BİR ROMAN

YAKINDA ÇIKIYOR.

Oğuz Özdeş HÜLYA

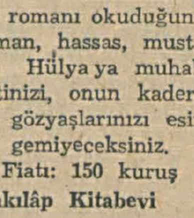

Bu romanı okuduğunuz zaman, hassas, mustarib Hülya ya muhabbetinizi, onun kaderine gözyaşlarınızı esirgemiyeceksiniz.
Fiatı: 150 kuruş
İnkılâp Kitabevi

Bugün matinelerden itibaren
TAKSİM SİNEMASINDA
İki büyük film birden gösterilecektir.
1 - KIZIM
Azize Emir ve Mahmud Zülfikarın en çok muvaffak oldukları şaheser
2 - ŞEYTANIN İZİ
Esrarengiz bir film

SON HABERLER

Fuad Köprülü son beyanatını izah ediyor

— *Baştarafı 1 inci sahifede* —

hakkındaki kısım müstesna olarak bu malûmat doğrudur. Mevzuubahis edilen bütün hâdiseler esasen gazetelerimizde çıkmış olduğu için herkesin malûmudur. Adana meselesine gelince, vilâyet makamı Altkapı ocağının açılması için iptida jandarmaya emir vermişse de bunun kanunsuz olduğunu ikrarla ifade edilince, emrini geri almış ve ocak açılmıştı.

Mülâkatta iki şekil

Bu mülâkatın Yeni Sabahta çıkan şekilde Anadolu ajansının yaptığı şekil arasında bazı farklar vardır. Bunun, yoksa, başka bir maksadla yapılıp yapılmadığını bilmiyorum. Bir takım Halk Partisi yazıcıları bu mülâkat vesilesile hep bir ağızdan yaptıkları yersiz ve manasız hücumlara karşı umumî efkârı daha iyi aydınlatmak için şu beyanatta bulunmağı faydalı buluyorum..

Partimizin inkişafını önlemek için Halk Partisinin ye hükûmetin bazı mensubları tarafından yer yer yapılan kanunsuz ve yolsuz hareketler ve kötü propagandalar, tazyikler tarafımızdan iki üç ay evvel matbuat sütunlarına bile intikal ettirildi ve bunların tashihi için hükûmetle Parti nezdinde samimî teşebbüslerde bulunmakla iktifa edildi. Bunlardan hiç bir netice çıkmadı. Bilâkis bu gibi hareketlerin ve propagandaların arttığı görülünce bunların umumî efkâr karşısında açıklanması icab etti. Eğer bunda bir mes'uliyet aranmak isteniyorsa bunu yüklenecek olanlar bu hareketi yapanlar ve bunlara devam edenlerdir. Yoksa bunları meydana koyanlar değil.

«Buradaki her hâdise»

Türkiye dünya ile irtibatı kesilmiş bir memleket olmadığı için buradaki her hâdisenin bütün dünya efkârından gizli kalamıyacağını, hâdiselerden mesul olanlar elbette bilirler. Şu son günlerde ihtiras dumanlarile gözleri kararmış ve mantıkları bozulmuş bazı kimseler Demokrat Partinin Moskova radyosile parola birliği ettiğini yazıyorlar. Bu partinin Anglo-Saksonlarla ittifak ve dostluğunu tutacağına dair söylediği sözün samimî olmadığını perde arkasından ima ediyorlar. Demokrat Parti iktidar mevkiine gelirse Rumanya, Bulgaristan, Arnavudluk, Polonya gibi bir vaziyete düşeceğimizi yaymağa kalkışıyorlar. Bütün vatandaşların nefretle karşılayacaklarına emin olduğum bu adi iftiralarda bulunanların maksadı kendilerinin açıkça söyledikleri gibi hem millete ve hem de Anglo-Sakson dünyasına Demokart Partiyi «gene kendi maksadlarile» jurnal etmektir. Sulh ile menfaatleri bozulmuş olan bu yazıcılar bilmelidirler ki Türkiyede kara veya kızıl her ne renkten olursa olsun hürriyet düşmanı rejimlere taraftar olacak hiç bir Türk yoktur. Demokrat Partinin temsil ve müdafaa ettiği demokrasi ise tek partili yalancı demokratlık değil, garbî Avrupa ve Anglo-Sakson memleketlerindeki çok partili yola gidecek demokrasidir.»

Seyhan valisinin cevabı

Adana 16 (Telefonla) — Fuad Köprülünün Amerikalı gazetecilere yaptığı beyanatın Seyhan valisini alâkadar eden kısmı üzerinde, vali Akif İyidoğan bana şunları söyledi:

«— Demokrat partinin vilâyetimizde iki açılış safhası vardır. Biri, Adana il teşkilâtının açılmasıdır ki, bu açılma törenine beni de davet ettiler, bizzat gittim, bulundum ve bina dahilindeki toplantıya hiç bir veçhile mâni olmadık. Demokrat Partinin bina haricinde beş yol ağzı olan köprü başında açık havada tören yapmak için hükûmete zaten bir müracaatleri yoktu. Bu sebeble şehir medhalinde umumî güzergâhları davetsiz meraklılar kalabalığının işgal etmeleri uygunsuz olacağını bizzat Demokrat Parti mensublarına söyledim ve bu suretle açık havada nümayiş ve mukabil nümayiş gibi mahzurları polis kuvvetile değil, doğrudan doğruya halkı ikna ederek önledik. Bina içindeki törende de, Fuad Köprülünün nutkunu sükûnetle dinledik. İzah ettiği gibi cereyan eden nezaket daveti icabatından sonra aramızda bir otorite kullanacak hâdise olmamıştır. Hulâsatan diyebilirim ki, ilmiz dahilinde Demokrat Partinin herhangi şubesinin kanunî kuruluş ve açılışlarına mâni olunması için ne polise ne de jandarmaya bir emir verilmemiştir. Demokrat Partinin böyle bir zabıta kuvvetile karşılaştıkları takdirde nasıl müracaat etmeyip de Amerika gazetelerine başvurmaları şayanı hayrettir.»

Dörtler Konferansı

— *Baştarafı 1 inci sahifede* —

bir hususî temsilciler toplantısı yapılması projesi karşısındaki Rus durumunu izah etmeğe hazır olmadığını söylemiştir.

Bu sabahki toplantı esnasında Byrnes Almanya hakkında tetkiklerde bulunacak olan konferansın 12 kasımda toplanacağını teyid etmiştir. Amerikan Bakanı, Almanya ile bir sulh andlaşması imza etmek bahis mevzuu olmadığını, daha ziyade Almanyanın istikbali hakkında Müttefikler arasında bir anlaşmaya varılmasına çalışılacağını söylemiştir.

Amerikan mahfillerinde, Alman meselelerini inceliyecek olan bu konferansın bir sulh konferansı sayılması hatalı olacağı noktasında ısrar edilmektedir.

Muavinler komitesinde

Paris 16 (a.a.) — Bugün öğleden sonra dört Dış İşleri Bakanları toplantısı esnasında hususî muavinler komitesinin Alman meselelerile meşgul olması işi görüşülmüştür.

Muavinler, Almanyaya aid âcil meselelerin hal projesini bugünden itibaren 15 hazirana kadar hazırlamakla mükelleftirler.

Tebliğ neşredilmedi

Paris 16 (a.a.) — Konferansın 15 hazirana bırakılmak konusu üzerinde bunun bir inkıta olmayıp bir taahhurdan ibaret bulunması hususunda ısrar edilmektedir. Netice itibarile nihaî bir tebliğ neşredilmiyecektir.

Bir İran heyeti Tebrize gidiyor

— *Baştarafı 1 inci sahifede* —

İran askerî heyeti Tebrize gidiyor

Tahran 16 (a.a.) — Azerbaycandan Sovyet kuvvetlerinin çekilip çekilmediklerini tahkik etmek üzere askerî bir heyet yarın uçakla Tebrize hareket edecektir.

Azerbaycandan alınan haberlere atfen resmî mahfillerde Azerbaycan toprakları tamamile Sovyet kuvvetlerinden boşaltılmıştır.

İngiliz radyo istasyonu

Moskova 16 (a.a.) — Sovyet radyosunun bugün haber verdiğine göre, İran topraklarında bir İngiliz radyo istasyonu tesisi için İran hükûmetile İngiltere arasında müzakereler cereyan etmektedir.

Konseyde

Washington 16 (A.P.) — Pazartesi günü Güvenlik Konseyi toplandığı zaman, İran - Rus anlamazlığı dramatik bir veçhe alacaktır.

Yetkili siyasî mahfillerden öğrenildiğine göre, bütün tahminlerin hilâfına olarak Başbakan Gavam'us Saltana, bu anlaşmazlığın Güvenlik Konseyinin gündeminden çıkarılmasını istemiyecektir. Buna sebeb de meselenin İranda bir dahilî harbe sebebiyet vermesi ihtimalidir.

Halen Tahrandan gelen haberlere nazaran, durum son derece vahim bulunmakta ve merkez hükûmetile Azerbaycan arasında harb ilân edilmesine sebebiyet verecek mahiyettedir.

Fenerbahçe Millî Eğitim mükâfatı birinciliğini kazandı

Ankara 16 (a.a.) — Futbol Federasyonu başkanlığından:

12 mayısta sona eren 1945 - 46 yılı Millî Eğitim mükâfatı futbol müsabakaları neticesinde Fenerbahçe 28 puvanla birinciliği kazanmıştır.

Nazilerin kaçırdıkları 100 bin çocuk

Berlin 16 (a.a.) — Fransada 1940 senesinde naziler tarafından kaçırılmış olan muhtelif milletlere mensub 100 bin çocuğun izlerini bulabilmek için «faşizmin Kurbanları Cemiyeti» nin merkez komitesi Alman halkına hitaben bir beyanname neşretmiştir.

Millî Şef, Belgrad Büyük Elçimizi kabul buyurdular

Ankara 16 (a.a.) — Cumhur Başkanı İsmet İnönü, bugün Çankaya köşkünde Belgrad büyük elçimiz Tevfik Kâmil Koperleri kabul buyurmuşlar ve öğle yemeğine alıkoymuşlardır.

Güvenlik Konseyi dün toplandı

New-York 16 (A.P.) — M. Andrey Gromiko bugün, Güvenlik Konseyinin toplantısına iştirak etmiştir. İki saat süren celsenin sonunda yarın toplanmak üzere konferans dağılmıştır.

Yeni üyelerin kabulünün geciktirilmesi ve kat'i karara varılmadan önce genel kurul ile istişareler yapılması hakkında Avustralya murahhasının öne sürdüğü teklif kabul edilmemiştir.

Birleşmiş Milletler Genel Kurulu 3 eylûlde New-York'ta toplanacaktır.

Kastamonuda Ticaret Odası seçimi

Kastamonu 16 (a.a.) — Dün Demokrat Partililerin de iştirakile yapılan Ticaret Odası seçiminde C.H.P. mensubları büyük bir çoğunlukla seçimi kazanmışlardır.

Kauçuk otomobiller

Londra 16 (a.a.) — İngilterede tamamile kauçuktan, tahtadan ve camdan yapılmış otomobillerin yol tecrübelerine başlanmıştır. Eğer bu tecrübelerden alınacak neticeler müsaid olursa, istikbalde otomobillerin tamamile kauçuktan imal edilmeleri muhtemeldir.

Bakanlar Kurulu

Ankara 16 (a.a.) — Bakanlar Kurulu bugün saat 15,30 da Başbakanlıkta haftalık toplantısını yapmıştır.

İngilterede gönüllü asker toplanıyor

Londra 16 (a.a.) — İngiltere hükûmeti ordusu, bahriyeye ve hava kuvvetlerine gönüllü toplamak için bugün millî bir kampanya açmıştır.

Mr. Attlee. Millî Müdafaa Bakanı olmak sıfatile yapmış olduğu beyanatta ezcümle şöyle demektedir:

«— Eğer İngiltere, dünya emniyetini vücude getirmek işinde kendisine düşen rolü oynamak istiyorsa, Okyanuslarda üzerine aldığı taahhüdleri yerine getirmesi ve Birleşmiş Milletler teşkilâtına tam bir yardımda bulunması lâzımdır.»

Yunanistan faşistliğe doğru kayıyormuş

Londra 16 (a.a.) — Yunanistanı ziyaretten dönen İngiliz parlamentosu işçi saylavlarından Mr. Solley, bu memleketin yavaş yavaş faşistliğe doğru kaymakta olduğunu söylemiştir.

Fransada bir tren kazası

Senlis 16 (a.a.) — Paris-Treport şimendifer hattında Chambly'ye yakın bir mevkide mühim bir tren kazası olmuştur. 4 yolcu ölmüş, dördü de ağır yaralanmıştır.

Dünyayı saran istikrarsızlık içinde vazifemiz

— *Başmakaleden devam* —

başka, Müttefik ve tarafsız bütün dünyanın takdir ettiği Millî Şefimiz İsmet İnönünün hakkı vardır: Dünya bir istikrarsızlık içindedir ve bu istikrarsızlığın nekadar devam edeceği, sonu ne olacağı, gün doğmadan meşimei şebden neler doğacağı malûm değildir. Nekadar keskin zekâlı, nekadar uzak görüşlü olursa olsun, hiç kimse, bu karanlığın içine gömülü olan istikbali gördüğünü iddia edemez. Böyle olunca da, biz Türkler için, muhalif, tarafsız ve muvafık hepimiz için, dikkatli ve basiretli olmak, iç tartışmalarımızda, aile kavgalarımızda aşırı ve taşkın bir yola girmemek, itidalden ayrılmamak lâzımdır. Su uyur, düşman uyumaz; biz de uyumıyalım.

ABİDİN DAV'ER

Açlıkla mücadele

Unrra, nakliyatı kolaylaştırmak için ufak bir donanma satın aldı

Londra 16 (a.a.) — Bildirildiğine göre Unrra Akdenizdeki Müttefik kuvvetlerine aid 46 romorkör, karakol gemisi, salapurya ve motörden mürekkeb ufak bir donanma satın almıştır. Unrra, Ege ve Adriyatik denizlerindeki limanlarda nakliyatı kolaylaştırmak maksadile bunları Yunanistan, Yugoslavya ve Arnavudluğa göndermektedir.

Mareşal Antonescu halk mahkemesinde vasiyetnamesini okudu

— *Baştarafı 1 inci sahifede* —

Müdafaasının sonunda Mareşal Antonescu vasiyetnamesini okumuştur.

Kararın yarın verilmesi beklenmektedir.

Rumanyada siyasî inkılâb

Bükreş 16 (a.a.) — Hâlâ Bükreşte bulunan Rumanyanın Moskova büyük elçisi Yorgo Yorgan hükûmetle temas etmektedir. Elçi, Sovyet umumî efkârının ve zimamdarlarının Rumanyadaki siyasî inkılâbı büyük bir alâka ile takib ettiklerini söylemiştir.

Hindistan hakkındaki plân

— *Baştarafı 1 inci sahifede* —

trol edilebilmeleri için gereken tedbirler alınmalıdır.»

Churchill ne diyor?

Muhalefet lideri Mr. Churchill, Hindistan anayasası tekliflerini «Becerikli fakat hüzünlü bir vesika» olarak vasıflandırmış ve şunları ilâve etmiştir: «Bu hususta muhalefetin görüşünü bir an evvel açıklamakla mükellefim. 1942 de, Hindistanın istediği bir dominyonluk değil, tam bir bağımsızlıktı. Görünüşe göre, yeni teklifler, Hindistanın müstakbel anayasasını kararlaştırmak salâhiyeti, Hindistan siyasî partilerinin elinden alınıp hükûmete verilmektedir.

Atılan bu adım, maalesef hayırlı bir adım olmamıştır. İngiliz silâhlarile bir İngiliz anayasasını Hindistan halkına zorla kabul ettiremeyiz.»

Mısırın tahliyesi devam ediyor

Kahire 16 (a.a.) — Başbakan Sıdkı Paşa, Mısırın tahliyesine bilfiil başlandığının İngiliz makamları tarafından kendisine bildirildiğini söylemiştir. Cereyan eden müzakereler daha bitmeden önce İngiliz kıt'aları Mısırda bir kaç noktadan çekilmişlerdir.

Hemşeri,
Seçim gününün milletimiz için bir şeref günü olmasını istiyorsan gidip oy ver.

Muhakemeden intıbalar

Her celsede yeni bir isim, yeni bir ihtimal — Kâtibin yaptığı büyük yanlışlık — Muzaffer muamması — Haşmet ile Reşidin neşesi — Esrarlı külâha yeni bir baş bulmak lâzım — Zatürrieye tutulan şahid

(Arkadaşımız Doğan Nadi bildiriyor)

— *Baştarafı 1 inci sahifede* —

Alın size bir sürü sual ki cevablarını bulabilmek için gene zannederim bir ay lâzım. Ondan sonra daha neler çıkacak? Ve zaten şimdiden cevabı bulunamıyan neler var!

Bugünkü celsenin tuhaf şeylerinden biri de şu oldu: Bir gazete yazısı okunuyordu. Bunda Haşmet Orbayın anasının ve nişanlısının, Boludan ayrılırken, savcı Zahid Tora bir veda ziyafeti verdikleri kaydedilmişti. Bu ziyafet lâfı herkesin garibine gitti. Salonda bir hayret havasıdır esti. Sonradan anlaşıldı ki kâtib yanlış okumuş: Meğer «ziyafet» değil, sadece «ziyaret» olacakmış. Gülüşüldü, geçildi.

İkide bir ismi geçen bu Muzaffer de gittikçe ehemmiyet kazanmağa başladı. Hatırlarsınız: Geçen ay Bolu mahkemesinde ilk defa ismi geçtiği zaman bu Muzaffer Ankarada bulunuyordu. Orada resmini bile çekmiştik. Bu sefer öğrendik ki Maraşa gitmiş. Haydi gitti. Fakat bir istida ile Maraştan Ankaraya trenin 24 saat geç geldiği için Boluya şahid olarak yetişemediğini bildiriyor. Fakat niçin Ankara? Bu seyahatin normal yolu Adapazarında trenden inmek ve otobüsle Boluya ulaşmak değil midir? Muzaffer neden Ankarada trenden inmiş ve orada kalmıştır?

Gerek Haşmet, gerek Reşid bugün gene pek neşeliydiler. Haşmet muhakeme esnasında bile gülüp duruyordu. Beş dakika istirahatlerden birinde Reşidin avukatı Haşmete takılıyor:

— Nedir bu zeki çocukların elinden çektiğimiz?

Haşmet de gülüyor:

— Sahi, diyor. Bizim dava da gittikçe daha müphem oluyor, değil mi? Ve ilâve ediyor:

— Maamafih biraz da komikleşmeğe başladı.

Reşid Mercan öbür tarafta, artık dost olmağa başladığı gazetecilerle şakalaşıyor. Annesile tatlı tatlı konuşuyor. Velhasıl bir sohbet âlemi.

Ortada tek esaslı delil şapka idi. Biliyorsunuz ki bu şapkayı güya Haşmet Reşide vermişti ve cinayet günü Reşidin başında bu şapka vardı. Bugün getirdiler. Giydi ve şapka Reşidin kulaklarına kadar indi. Böyle şapka ile kimse sokakta gezemez. Fakat ben korkarım: Haşmet de giyerse aynı şapka onun da meselâ pek tepesinde kalacak.

Zaten bu şapka dediğimiz de hergün sokakta binlercesini gördüğünüz şapkalardan biri. Halbuki güya pek orijinal bir şapka olduğu için, bilârdo salonu garsonlarının nazarı dikkatlerini celbetmiş imiş ve onlar bunun Reşide aid olduğunu hemen tanımışlar imiş. Bu ne biçim delildir? Bana kalırsa bu esrarlı külâhın denk geleceği bir baş daha bulmak lâzım gelecek!

Talihin bir garib lûtfu mudur, nedir, dünkü celsede Reşidin şapkasını ilk tanıyan garson Ahmed şahid olarak dinlenmiş ve bazı avukatların şiddetli hücumlarına uğramıştı. Celâl Yardımcı: «Bu şahidin yalancı şahid olarak» tevkifini bile istemişti. Bugün bir de baktık: Ahmed ortada yok. Zavallı zatürrieye yakalanmış ve 39 derece ateşle hastanede yatıyormuş.

Avukatların söyledikleri gibi acaba Türk adaleti hakikaten bir sûikasd karşısında mıdır? Her halde muhakkak olan bir şey var, o da şimdiye kadar bir facia etrafında bu kadar büyük bir komedi oynanmadığıdır.

Doğan NADİ

Kamyon ve kamyonetleri alınanlara dağıtım yapılacak

Ankara 16 (Telefonla) — Askerî Mükellefiyet Kanunu gereğince ellerindeki taşıt araçları satın alınanlara daha önce dağıtım yapılacaktır. Askerî Mükellefiyet Kanunu uyarınca 1939 - 1945 yıllarında halktan mubayaa edilen taşıt araçlarından kamyon, kamyonet, otomobil, otobüs ve kaptıkaçtılar sahibleri, valilikler tarafından örnekleri verilecek bir cedvel dolduracaklardır.

Öğrendiğimize göre Ticaret Bakanlığı bir müddettenberi üzerinde durduğu bu konu etrafında ilgililere bir tamim göndermiştir.

Mahallin en büyük âmirinin görevlendireceği memurlar tarafından her taşıt için ayrı ayrı çetveller bölge âmiri tarafından onandıktan sonra bu ile aid müteaddid cedveller Ticaret Bakanlığına gönderilecektir.

Mubayaa tarihinde taşıtın durumu ve taşıt sahibi hakkında bilgi istenmekte, taşıtın bizzat sahibi tarafından kullanılıp kullanılmadığı hakkında özel bir soru sorulmaktadır.

Taşıt sahibi ölü ise yakınlarının, ailelerinin veya çocuklarının faydalanmaları sağlanacaktır.

Demokrat Parti radyoda konuşmak istiyor

Ankara 16 (Telefonla) — Demokrat Parti Başkanı bugün Basın ve Yayın müdürlüğünü ziyaret ederek partisine radyoda konuşma hakkının verilmesini istemiştir.

Türk Hava Kurumunun uçakları yurd gezisine çıktılar

Ankara 16 (Telefonla) — Türk Hava Kurumunun 21 uçağı bu sabah Ankaradan kalkarak memleket gezisine çıkmıştır. Uçaklar ilkönce İnönü ve Adapazarına uğrayacaklardır.

Kütahyadan Ankaraya dönecek olan uçaklar bundan sonra ikinci kısmına başlayacaktır.

İtalyada karışıklık

Napolide Kralcılara bombalar atıldı

Napoli 16 (a.a.) — Bir miting sonunda Napoli sokaklarından geçen bir kralcı alaya karşı iki bomba atılmıştır. Bombalar eski komünist partisinin balkonundan atılmıştır. 31 kişi yaralanmıştır.

Karışıklıklar

Roma 16 (a.a.) — Messina eyaletinde karışıklıklar çıkmış ve burada istihbarkının intizamsız bir şekilde dağıtılmasından memnun olmıyan halk Angier belediye şubelerine hücum ederek arşivleri tahrib etmişlerdir. Hâdiseye el koyan polis, nizam ve sükûnu iade etmiştir.

Halk Partisi, adayları teşbit etmeğe başladı

— *Baştarafı 1 inci sahifede* —

İl bir seçim mücadelesi olmuş, gene Parti Müfettişi ile Vilâyet İdare Heyeti üyeleri de hazır bulunmuşlardır. Yapılan tasnif neticesinde eski üyelerden Kâmil, avukat Macid, muharrir Burhan Felek, Amiral Vasıf ile Üsküdar Parti İdare Kurulu Başkanı Vahdet ekseriyeti kazanmışlardır. Adaylığı teklif edilen Nizameddin Nazif ile Rasim Us ekseriyet kazanamamışlardır.

Bu sabah saat onda Beşiktaş Parti merkezinde, akşam 17 de de Beyoğlu Halk Partisinde gene yoklama talimatnamesi hükümleri dahilinde adaylar teşbit edilecektir. Beyoğlu kazasında 6 üyelik müfettişin emrine bırakılacak, bu altı üyelik için Parti müfettişi 2 Rum, 2 Musevi, 2 Ermeni aday ilân edecektir. Bunlar avukat, tüccar ve bir de gazeteci olarak tesbit edilmişlerdir.

Bu adayların bir misli de yedekleri vardır. Yedekliğe düşenlerin seçimde ekseriyet kazanmaları ihtimali de yok değildir.

Müstakil bir aday

Beşiktaşta Ziya Doğan isminde birisi müstakil olarak Belediye seçimine adaylığını koymuş ve kendisine rey verilmesini temin için evlere matbu beyannameler dağıtmıştır.

Arab Hükümdarları toplanıyorlar

Kahire 16 (a.a.) — Kral Faruk tarafından teklif olunan Arab hükümdarlarının toplantısı Mısır topraklarında yapılacaktır. Bu toplantı, mayısın sonuna doğru yapılacak ve Filistin meselesi görüşülecektir.

18 mayısta Şamda toplanması mukarrer olan Arab Birliği fevkalâde toplantısı, Arab hükümdarlarının toplantı tarihinden sonra yapılacaktır.

Yardımseverlerin eşya piyangosu

Yardımseverler derneği Fatih şubesinin tertib ettiği ve 19 mayıs 946 günü çekilecek olan çok zengin eşya piyangosunun 50 kuruş değerindeki biletleri Beyoğlu sinema gişelerinde satılmaktadır.

Herkes için Sistem Ekman

İngilizce öğrenmenin bu kadar zevkli ve kolay olduğunu, "Sistem Ekman" alıncıya kadar ben de bilmiyordum!

ÇÜNKÜ: "Sistem Ekman" İngilizce öğretiminde memleketimizde ilk defa olarak büyük bir yenilik yaratmıştır.

Bir kere bütün dersler gayet hoş ve eğlenceli bir şekilde tertip edilmiştir. Üstelik "Sistem Ekman" da insanı sıkmayan bir çok eksersizler de vardır.

Ben bütün eksersizleri yapıyor ve postacının ayağıma kadar getirdiği tashihlere bakarak, yapmış olduğum terakkiyi takip edebiliyorum.

Sistem Ekman Yurdun her köşesindeki sayın okuyucularına Eksersiz tashihlerini parasız olarak posta ile gönderir.

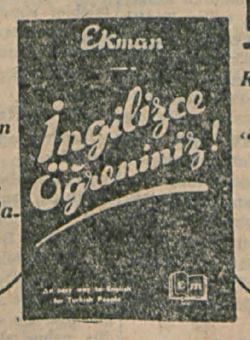

Bunun için: Kitaptaki fişleri doldurup, "Sistem EKMAN" adresine göndermeniz kâfidir.

Fiatı: 3 Lira

Bursa Belediye Başkanlığından:

Elektrik işletmemiz için aşağıda yazılı malzeme satın alınacaktır.

1 — 4 aded transformatör, 3 safhalı, yağlı, dahilî tipde 150 KVA, 50— Periot Primer müselles 5500 ve sekunder yıldız 110/190 ve 220/380 volt olacaktır, yüksek tevettür tarafından ± %5 kabili ayar olacak ve iki istikamette hareket eder ve dört tekerlekle müceehhez olacaktır.
2 — 4 transformatör için bir komple yüksek ve alçak tevettür sargıları,
3 — 1 aded transformatör ayni olup primer müselles 5500 ve sekunder yalnız 220/380 olacaktır. Takati 150 KVA.
4 — 5 aded yağlı otomatik 150 KVA lık ve 5500 voltluk trasformatörler için.
5 — 5 aded yağlı otomatik 500 KVA lık ve 5500 voltluk takat için
6 — 45 aded tek kutuplu bıçak tipinde açak 5500 volt ve 200 amperlik mesned izolâtörleri vesair tesisatı ile birlikte.
7 — 12 aded kablo başlığı, 3X35 mm2, 5500 voltluk NKBA kablosu için.

Yukarıda yazılı malzeme gümrüklenmiş olarak Bursada elektrik santralında teslim edilecektir. Bedelinin % 30 u siparişte avans olarak mütebakisi malzemenin teslimine ödenecektir

En kısa teslim müddetini teklif eden tercih edilecektir.

Teklifler en geç 15 haziran 1946 tarihine kadar Belediyeye tevdi edilmiş bulunacaktır. Bu tarihten sonra vaki olacak teklifler kabul edilmiyecektir. (6129)

SÜT MAKİNELERİ
İsveç Malı BALTIK ve LİLİPUT
45 litreden 220 litreye kadar çeşidlerimiz mevcuddur. Sipariş bedelinin % 20 si peşin, bakiyesi tediyeli kabul edilir.
Satış yeri: ALİ TECMEN
Sirkeci Nur Han altında No. 2

Sonsuz Panayır

Yazan: Halide Edib - Adıvar

— 33 —

Arkadaşlarına biraz sonra geleceğini söyliyerek beni platformun merdivenlerine sürükledi. Yürürken kulağıma: (Sakın orada da resimlerini yaptırmak istiyen bayanlar olursa reddetme, e mi.. Hele Üftade hanımın resmini mutlak yap. Ele geçmez bir fırsat, seni kime istersen takdim eder) diyordu.

«Maamafih İspanyol-özentisi bayanın resmini yapmadığıma çok memnun olmuştu. Kadının zengin olduğuna hiç şüphe yoktu. Yalnız küpelerindeki siyah inciler, çıplak kollarını tâ pazılarına kadar kıvrıla saran yılan bileziklerin zümrüd gözleri kendi başlarına birer servetti. Bunlarla gûya İspanyol güzeli rolüne bir de Kleopatra havası karıştırmak istemişti. Sonradan söylediklerine göre, hariciye muhitlerinde vaktile hayli tanınmış bir bayanmış. Fakat harbin acı ve çıplak realitesi ortasında, kâh bir Ingiliz Lady'si, kâh bir film yıldızı, kâh bir Ispanyol sinyoritasına benzemek için yaptırdığı tuvaletler, takındığı tavırlar ve bütün bunların, kendi etrafında hariciyeli yaşlı erkeklerin içinde uyandırdığı köhne hovardalık havası artık bir alay konusu olmağa başlamıştı. Üftade hanımın masasında herkes, kadın her dansa kalktığı zaman, ona aid eski bir şaka anlatarak etrafı güldürüyordu.

«Açık-Göz bana, sofrada yavaşça dedi ki: (Şaşırtmaç sana sahiden portresini yaptırsa işin iş.. Poz için oturmaz amma, bir fotoğrafını alır, ötesini beri eder, biraz çirkinliğini yontar, portre diye yutturursun. Resmi yapılacak neresi var keratanın? Fakat bu akşam turnayı gözünden vurdun, Ferdi! Herif değil bizimkilerin topunu, bütün Amerikan milyonerlerini cebinden çıkarır.)

«Amma yaptın ha!»

Açık-Göz kulağıma öyle şeyler fısıldadı ki, ağzım açıkta kaldı. Gûya, bütün büyük ve küçük milletlerin gizli servis bütçeleri bu herifin elindeymiş.. Âdeta Moliyervari bir komedi pasajı tekrar ediyor gibi geldi. Hele (en çok) (en büyük) hülâsa nekadar (en) konulabilirse o kadar kullandı. (En) faslı başlayınca pek kulak vermez oldum. Çünkü bir şeyin herhangi erişilmez veya son haddini ifade eden bu (en) damgasını her şeye vurur olduk. İki satır şiir yazarsınız, en büyük şairsiniz, bir nutuk kekelersiniz en büyük hatibsiniz. Ben bu (en) tâbirinden çok ürker oldum. Bütün diktatörler ve aveneleri, sırf bu erişilmez kudret haddine erişmek için dünyanın ne (en) ini, ne boyunu bıraktılar. Bizde de bu (en) tâbiri umumiyetle lüks hayat gösterilerinde kullanılıyor, biraz da galiba karaborsa ve iki binlerin para dalavereleri için.... Bu akşam ben de bu tâbiri kullanıyorum. Ben, halkın en son damlasına kadar kanını emmek için iki ayaklı sülüklerin başında gelen bu Şaşırtmacın mutlak resmini yapmak istiyorum. O bana bir portre ısmarlarsa ben en yüksek parayı isteyeceğim, fakat verse de, vermese de ben gene onun resmini yapacağım..

Şaşırtmaç, kendisine yakın boylu, fakat karnı kocaman bir adamla konuşuyor, daha doğrusu adamın anlattıklarını dinliyordu. Bir adama baştan başlıyarak aşağı doğru bakılır, benim gözlerim, Şaşırtmacın ayaklarından başladı yukarı doğru çıktı. Fakat bu (düşman ayağa bakar) olduğu için değil. Bugün her zamandan iyi biliyorum ki, her hangi -küçük veya büyük, fakat hakikî- sanatkâr için dost ve düşman yoktur. Tabiî bunu sanatına mevzu seçtiği örnek için iddia ediyorum. Hattâ mevzunun iyi veya kötü, güzel veya çirkini bile yoktur, zannediyorum.

«Beni Şaşırtmaçta en çok alâkadar eden hususiyetler, bu adamın birbirine benzemiyen hususiyetler - fakat başka insanlarda belki bir ahenk veya ölçü ile birleşebilecek zıd şeyler- bu adamda ayrı ayrı duruyor. Ayaklarından başlıyorum: Çok büyük, fakat sağlam, bastığı yere yapışmış gibi duruyor. Şişmana yakın enli ve boylu bir vücudü var. Smokini mutlak Ingilterede yapılmış olacak, esasen bütün kıyafeti Ingiliz erkeklerinin modasını takib etmiş. Fakat kendisi esvabile hiç alâkadar görünmüyor, vücudünün de smokin içinde çok rahat bir tavrı var, herhalde yeni moda baylar gibi vücudü kıyafetinin bir mankeni değil, ve zihnimi işgal eden şey bilhassa bu vücudün rahatlığı. Bana geldi ki bu vücud, değil smokini, hattâ eski Osmanlı devrinin entari ve cübbesini eski sadrazamlara yakışan bir tabiilik içinde taşıyacak... Belki, belki bir amele kıyafeti içinde bile gene tabiiliğini kaybetmiyecek. Gözlerim bu vücude takıldı kaldı, çünkü bu adama dair işittiğim birbirini tutmıyan bir takım zıd tezahüratı bana bu vücud izah edebildi. Herhalde, ona atfedilen aygırlık, hayvanlık iştihalarını bu vücud değil, üstündeki kafa ve surat izah edebiliyor. Arkasından bir ip indirseniz en küçük bir inhina yapmıyacak kadar düz bir sırtı var, kalçalarında, bir çok yeni zenginleri ve haremağalarını hatırlatan ve eski kadınlara benziyen şişmanlıktan eser yok.

«Fakat gözler ense kökünün üstüne çıkınca birdenbire hava değişiyor. Hilkat atölyesinde bu vücudü yuğuran eller tam ensesine gelince, işi başka ellere terketmiş olduğunu hissediyorsunuz. Dik, katı, yuvarlak, kalın bir ense... Bu boynu kapayacak gömlek yakası bulamamış olacaklar ki dörtte üçü meydanda, ve üstünde top oynanacak kadar parlak, kırmızımtrak yuvarlak bir satıh... Fakat bu boynun dikliği ve kudreti hiç de vücudün tabiî kudretile mukayese edilemez, çünkü öne doğru eğilmiş, bir huniyi hatırlatıyor ve insana bu acayib ve korkunc boyun, ensenin tam ortasına oturtulamamış gibi geliyor. Ve bu eğilişte, iştihası ele avuca sığmıyan, yemek, yutmak, ezmek hulâsa önündekileri midesine indirmek ister gibi vahşi bir temellük mu'dilesi seziliyor. Ense ve boyun bana tarihten evvelki hayvanlarını, insan ile maymun arası mahlûkatın öne doğru eğilişini hatırlattı. Bilhassa, son harbde, temerküz kamplarında insan kafilelerini toprağa çeviren, memleketten memlekete yıldırım gibi geçerek «benim hayat saham» diye insaniyetin en kocaman dilimlerini sömüren meşhur kumandan resimlerini hatırlattı. Hulâsa, dünyanın, (Prusyalı) diye tavsif ettiği ense.. Fakat bence bu, yerle, ırkla değil, sırf içindeki hâkim ihtiras ve kabiliyete göre tasnif edilecek bir boyun ve ense... Ve bu adamın kafası, ensesinin devamından ibaret! Bilhassa saçların kısa kesilmiş olması bu ense- kafa birliğini daha fazla tebarüz ettiriyor. Eğer tepesinde fırça gibi kesilen saçları biraz uzun olmasa buna kat'iyyen insan kafası diyemezsiniz, çünkü dimağ cihazının yuvarlak kabı olan kafa çıkıklığı bu huni içinde kayboluyor. Biraz ürperdim, ve dışardaki mahlûkatı boşluğunun içine doğru çeken ve emen bir sülük görüyor gibi oldum. Tıpkı mekanik elektrik süpürgeleri gibi, hareket dairesine giren her şeyi son zerresine kadar sömüren, kör iştahlı, kör kudretli bir âlete benzettim. kendi kendime dedim ki:

«Ne yazık, bu vücudü asırlar süren bir tekâmülle bu kadar rahat, sağlam bir şekle sokan eller yorulmuş, omuzdan ötesini sadece sömürmek ve yutmak için muazzam sülükler imal eden iptidaî bir hayat ustasının ellerine terketmiş!»

(*Arkası var*)

AMCABEY VE KAZANÇ!..

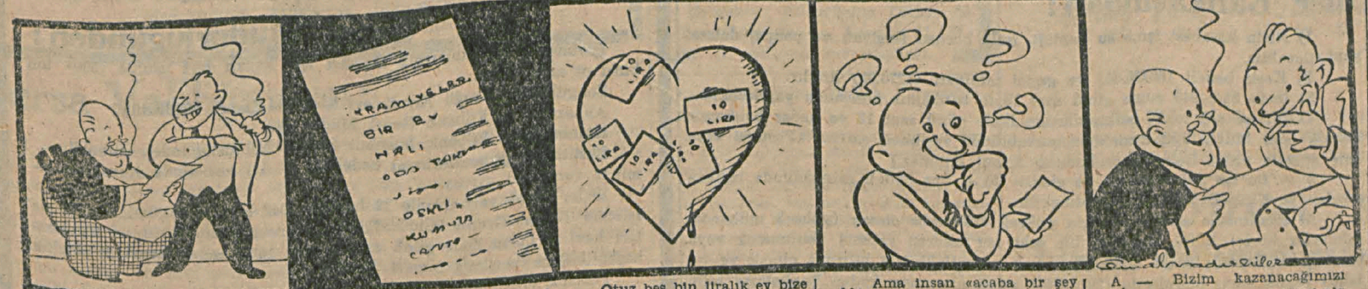

— Benim piyangodan yana talihim yoktur Amcabey ama beş lira verip seninle ortaklaşa bir bilet almak isterim...

... Hem ne de olsa Bursa Darülâcezesine Yardım cemiyetinin tertibliediği bir eşya piyangosu bu!..

... Otuz beş bin liralık ev bize çıkmasa bile kendi yoksullarımızın yarasına merhem sürmüş sayılırız!

... Ama insan «acaba bir şey kazanabilir miyim?» diye gene de meraka düşüyor!..

A. — Bizim kazanacağımızı bilmem, fakat bu yardımlarla Bursaya modern bir hastane kazandıracağız!..

Bolu muhakemesi 5 hazirana kaldı

(2 nci sahifeden devam)

Hâmid İnceye müracaat eden şahidler

Hâmid İnce söz aldı:

— Dava yürüdükçe yükseliyor. Biz bu davanın müdahil avukatı sıfatile müddeiumumisiyiz. Ben huzurunuzda en derin bir istirahati kalble çalışıyorum. Hakikate, yavaş da olsa, ulaşacağız. Fakat muhakkak ulaşacağız. Mümtaz şahsiyetler, kültür sahibi insanlar şimdi telefonla, mektubla ve yazıhanemize şahsan müracaatle hakikati söylemeğe başlamışlardır. Hâkime inanmış bir vatandaş için bu ne büyük bir ferahlıktır!» dedi ve kendisine müracaat eden şahidlerin isimlerini ve verdikleri malûmatı şu şekilde sıraladı:

1 — Suzan Tarık Draz, İstanbul, Moda, Mühürdar, Rızapaşa arsası, No. 29. (Kabilse niyabeten ifadesi alınsın.) Bu şahid Celâdetin Nilüferle (ki merhum Nacinin refikası ve benim müekkilemdir.) muhavereleri sırasında bulunmuş, Celâdet kendilerine: «Üç çocuğum var, eğer bunların istikbalini temin edersemiz hakikati söylemeğe hazırım» demiştir.

2 — Gazeteci Faruk Fenik: Bu zat gazete ile yaptığı neşriyatında Sultanla ve Celâdetle görüşüp bunların vicdan azabı çektiklerini, hakikati ancak Bolu mahkemesinde söyliyeceklerini yazıyor. Bunun da dinlenmesini taleb ederim.

3 — Sultanla Celâdetin büyük ve idari bir tazyik altında bulundukları, bilhassa Ankara halkınca ve umarım ki bütün memleket efkârı menevveresince anlaşılmıştır. Esasen şahadetleri yekdiğerine mübayindir. Bunların mahkeme huzuruna getirilerek ve suçlular gösterilerek teşhis yapılmak suretile dinlenmelerini istirham ederim.

4 — Dr. Talât Vasfi Öz: Ankara Tıb Fakültesinde adli tıb hocasıdır. Dr. Nacinin bulunduğu ve vurulduğu apartımanın yanında kliniği ve evi vardır. Vak'adan sonra doktorun evine ilk girendir. Komiser Naci de o sırada eşyaları toplamakla meşgulmüş. Dr. Talât, Naciye: «Bunlara el sürmeyin» demiş. Naci: «Siz, benim vazifeme karışamazsınız» cevabını vermiş. Talât o dakikada Celâdetle de görüşmüş ve katilin kim olduğunu ve bunu görse tanıyıp tanımıyacağını sormuş ve «derhal gösterebilirim» cevabını almış. Talât, Dr. Nacinin masası üzerinde bir tek reçete görmüştür. Bu keyfiyetlerin kendisinden sorulmasını dilerim.

5 — Nümune hastanesi çocuk mütehassısı profesör Ekstein'in de dinlenmesini isterim. Dr. Naci bir gün bu profesörle konuşurken ona «beni öldürecekler, hayatım tehlikededir» demiş.

6 — Mahkemede üç reçete vardır. Hangi hastalıkların ilâçlarını gösteriyorlar ve yazıları aynı kalemin mahsulü olan bir yazıcı mıdır?

Haşmetin ekzemaya müptelâ olduğunu gösteren son reçetenin de bu hastalığa mahsus olduğu bildirildiğine göre, bir doktora bu reçetelerin gösterilmesini ve bu cihetlerin tenvir edilmesini taleb ederim.

7 — Dünkü celsede Celâl Yardımcının talebi veçhile 12 şubat, 27 mart ve 16 teşrinievvel 1945 tarihlerini taşıyan 3 reçetenin adli tıbba gönderilmek suretile yazıların bir elin kaleminden çıkıp çıkmadığının ve ayrıca Dr. Nacinin protokol defterinin Suzan Tarık Draz vasıtasile İstanbuldaki ailesinden celbinin teminini dilerim.

Bundan sonra celseye ara verildi.

Öğleden sonraki oturum

Öğleden sonraki oturum saat 15,30 da açıldı. Savcı şu taleblerde bulundu:

1 — Her iki sanığın birbirine uygun muterif vaziyetleri tamamen değişmiş bulunmasına binaen evvelki duruşmada da taleb ettiğimiz gibi Sultanla Celâdetin mahkemeye çağırılarak sanıkların huzurunda etraflıca ifadelerinin alınmasına,

2 — Apartıman kapıcısı İzzet Aksunun evvelki ifadelerinde vüzuhsuzluk görüldüğünden celbedilerek etraflıca istizahına,

3 — Müdahil avukatın istidasında adresleri gösterilmiş olan ve hâdiseden biraz önce doktor Naciyi öldüren sanıkla konuşmuş olduğu iddia edilen Tevfik Tutarın ve bunun bazı sözlerini bildikleri söylenen Dr. Sadık Gören, Dr. Sıtkı Fırat, kimyager Arif Tekman, Ankara Devlet Demiryolları müfettişi Sabahaddin, Ankarada Kömür Satış ve Tevzi müessesesi muhaberat servisi şefi Naimin celbile ifadelerinin alınmasına,

4 — Maliye Bakanlığında memur Bedia, yargıç Melâhat Roacan, avukat Bayan Suad Berk, Mithat Erman, avukat Kadri Emre ve hâdiseden biraz önce apartımana asansörle sanıkla birlikte çıktığı bildirilen doktor İrfan Titizin de mahkemeye celb ve ifadelerinin alınmasına,

5 — Öğleden evvelki celsede mevzuu bahsolan ve Ankara savcılığınca ifadesi alınmış olduğu anlaşılan ve hâdiseden biraz önce asansörle sanıkla birlikte hâdise yerine çıkmış olduğu zannolunan Abdüllatif Işıkmanın da mahkemeye celbedilerek sanıkların huzurunda dinlenilmesine,

6 — Müdahil avukatın öğleden evvelki celsede bildirdiği ve Celâdet ile Sultanın ifadelerine şahid olarak gösterdiği Suzan Tarık, gazeteci Faruk, doktor Vasfinin dinlenilmeleri icab edip etmiyeceğinin, Celâdet ve Sultanın dinlenmelerinden sonra düşünülmesine, mahkemenin tevsii tahkikat kararının 6 ve 7 sayılı bendlerinde yazılı hususat hakkında Ankara Adlî tabibi Behçetin sıhhî mazeretine binaen yazılacak bir talimatname ile ve tetkiki icab eden rapor suretleri gönderilerek Ankara Birinci Asliye Cezasında istinabe yolile istizahına,

8 — Sanık Haşmetin borç miktarı, borç için mahkeme ve icraya müracaat edilip edilmediği ve hâdise tarihinde kaç lira borcu bulunduğu, kaç lira icarla oturduğu hakkında ifadesinin alınmasına lüzum gösterilen Beşir Özkasım apartımanının sahibi Sıdıkanın halen bulunmakta olduğu Üsküdar mahkemesince binniyabe ifadesinin aldırılmasına, Reşidin gösterdiği müdafaa şahidlerinden Hayrünnisanın ve Ganimenin sıhhî mazeretlerine binaen Ankara Birinci Asliye Cezasında binniyabe ifadelerinin alınmasına,

10 — Ankara Nümune hastanesi çocuk hastalıkları mütehassısı profesör Ekstayin'in doktor Neşet Nacinin kendisine ölümünden bir gün önce öleceğini söylediği hakkındaki haberler dolayısile ifadesinin alınmasına,

11 — Hâdise yerinde bulunmuş iki reçete ile dosya içindeki Reşid Mercana aid reçetelerin hangi hastalıklara verilebileceği hususunun ve bu reçetelerin yazıları ve imzaları arasında ayrılık bulunup bulunmadığının bildirilmesi için adli tıb işleri müdürlüğüne bildirilmesine,

12 — Naciye aid protokol defterinin nezdinde olduğu anlaşılan Suzan Tarıkdan bu defterin alınarak gönderilmesi için İstanbul savcılığına müzekkere yazılmasına karar verilmesini istiyorum.

Savcı 13 üncü istek olarak Ankaraya kadar geldiği halde, Bolu mahkemesine yetişemediği telgrafla bildirilmiş olan asker Muzafferin gelecek celseye ihzarı için memuriyetine tezkere yazılmasını da istedi.

Gene savcı bundan sonra şu talebde bulundu:

Müdahil vekilleri Ankara savcılığınca mahkemeye sonradan gönderilen bir takım evrakın duruşma sırasında mahkemeye verilmemesini suç mahiyetinde görmüşler ve gene mahruti bir kurşunun bulunduğu zabıt varakasında yazılı olduğu halde bunun ortada olmamasını da suç telâkki etmişler ve Bolu mahkemesi ve savcısı ile Adalet Bakanlığına bu suçun ihbar edilmesini istemiş lerdi.

Savcı Zahid Tor bu hususların gereği yapılmak üzere Bakanlığa gönderilmesi için memuriyetine tevdiini de istedi. Gelen kovan adedinin 7 olmasına göre zabıt varakasının bu kısma aid sureti çıkarılacak ve gönderilmemiş olan merminin ne olduğunun bildirilmesi için Ankara Cumhuriyet Savcılığına ayrıca sorulacaktır.

Savcının taleblerinden sonra Celâl Yardımcı dedi ki:

«— Ne garib tecellidir ki huzurunuza bir genç sanık olarak teslim edildi. Bu genç silâhile birlikte teslim olmuş ve «Ben katilim» demişti.. Gene ne garib tecellidir ki bu sanığın katil olduğu hakkında dava açan savcılık makamile davasını haykıra haykıra koruyan müdahil vekil ulu Tanrının sayesinde bugün bizimle ve bizim müdafaamızla ittifak halindedir. Bu sebeble mevzuubahs taleblerine aynen iştirak ederim. Yüksek mahkemenizin gösterdiği feragatkârlık ve kahramanlık derecesine ulaşan taham mülden istifade ederek ben de tevsii tahkikat için bazı istirhamlarda bulunacağım.»

Celâl Yardımcı Haşmet Orbaym Ankara Cezaevindeki ikrarından bahsederek: «Bu hâdise sebebile, halen mevkuf sabık nahiye müdürü Yusuf Okan, şoför Kemal, Burhan Atay, eski kaymakam Cemal, eski emniyet âmiri Eşref, eski İktisad müdürü Alâeddin, Miranoviç, Balcı Mustafa, Sarakumon ve Haz namındaki şahısların da istimalarını rica ederim. Ankara Cezaevinde bulunan bu şahıslar Haşmetin koğuşta «Doktoru ben vurdum» diye ikrarına şehadet edeceklerdir. Gene burada ne Haşmetin, ne de Reşidin, ne dostu, ne de düşmanıyız. Bu itibarla reçeteleri tetkik ederken bir nokta dikkatimi çekti. En son reçetenin taklid olması kuvvetle muhtemeldir ve bu taklid 12-2-942 tarihli reçetedeki yazılardan ilham alınarak yapılmıştır. Adli Tıb işlerine yazılırken bu da nazarı itibara alınmalıdır.

Haşmet Orbaym avukatı Feridun Sögüdlügil:

— Bu dava öyle bir dava halini aldı ki bir hercümercdir gidiyor. Arkadaşlarımı adaleti yanlış yollara sevketmekten tenzih ederim. Fakat bir çok beyanları ancak söylentilere ve dedikodulara dayanmaktadır. Arkadaşlarım ve iddia makamımızın bazı taleblerine ben de uyacağım. Üç reçetenin de tetkik ettirilmesini, hangi hastalıklara verilebileceğinin tesbitini, Abdüllâtifin ve İrfanın celbini ben de istiyorum. Ancak diğer talebler rüyete müstenid şahidlerin şehadetlerini tezelzüle uğratmak için istenmiştir ki karar verilirken bu cihetin nazarı dikkate alınmasını istirham ediyorum.

Reşidin korkusu

Bundan sonra Reşid Mercan söz aldı. Dedi ki:

— Sabahleyin müdahil avukat Haşmetin de, benim de mütehassıs bir dahiliye doktoruna muayene ettirilmekliğimizi istedi. Ben evvelâ kendi muayenemin bir mütehassıs tarafından yapılmasını isterim. Öyle ki bütün bedeni durumum bunda canlandırılsın ve ben bir gün ölürsem «Reşid kalb sektesinden öldü», yahud «kangren apandisitten öldü» denmesin. Şayed sıhhî bir arızam varsa tedavi edilsin!

Reis bu beklenmiyen taleb dolayısile kendisine şunu sordu:

— Reşid, sıhhî durumundan bir şüphen mi var?

— Hayır hiç bir şeyim yok.

— O halde niçin muayene edilmeni istiyorsun?

— Farzedin ki hapisanede bir kaza oldu. Yahud herhangi şekilde hastalanıp ölüverdim.

— Sözlerini müphem buluyorum. Tavzih et de ona göre konuşalım.

— Endişem benim bugünkü sıhhî durumumun tesbit edilmesi ve vücudümde bir aksaklık varsa bunun tedavi edilmesidir.

Reşid sonradan ölürse onun şu veya bu şekilde izah edilmemesi için sıhhî durumunun şimdiden tesbitinde ısrar etti ve reisin tekrar tekrar suallerine cevaben şimdilik bir şeyim yok. Ruhî buhran içindeyim. Atiyen bir şey olursa ona göre hareket etmek istiyorum, dedi.

Bunun üzerine Celâl Yardımcı söz alarak şunları söyledi:

— Müekkilimin mümessili sıfatile hazır olduğum salâhiyete müsteniden şunları açıklıyorum. Reşidin hiç bir sıhhî endişesi yoktur. Ondaki endişe içine girdiği davanın atmosferi ve bu davanın alâkadarları tarafından hayatının bir zehirlenme, şu veya bu suretle nihayete erdirilmesi endişesidir.

Binaenaleyh güvendiği ve dayandığı hâkimden şunu istiyor ki fennen ve ilmen bugün üzerinde lâzım gelen tetkikat yapılarak halihazır bünyesinde hayatını tehdid edici veya ölümü intac edebilecek bir hastalığın ve bir illetin mevcud olup olmadığı öğrenilsin.

Reis — Bunu mu demek istiyordun? Reşid — Evet, bunu demek istiyorum.

— Demek korkuyorsun.

— Evet.

— Sana böyle bir şeyler vâki oldu mu? Bunları nereden hissediyorsun?

— Hayır, şimdiye kadar hayatımı tehlikeye koyan maddî bir şey karşısında kalmadım. Fakat bir gün başıma birşey gelirse hiç olmazsa annem dava edebilmelidir.

Bu sözler söylenirken dinleyiciler arasında bulunan Reşidin annesi Kâmranın ağlamakta olduğu görülüvordu.

Hâmid Şevketin tavsiyesi

Müdahil avukat Hâmid Şevket de söz aldı ve dedi ki:

— Bu iki Türk genci adaleti çok yoruyorlar. Gerçi adalet yorulmadan kavuşulacak bir kuş değildir. Doktor Neşet Nacinin davasında da buna belki daha geç ulaşacağız. Belki de ummadığımız meselâ siyasi bir sebebe varacağız. Sayın yargıçlar, biz şimdi katili aramaktayız, fakat katlin sebebini bulamıyoruz.

Reşid bazı suallerinize serian şu cevabı veriyor: «Belki de hiç söyliyemiyeceğiz.» İşte davanın ruhu budur. Bu çocuğun dilinin altında büyük bir hakikat kaynayor, fakat indifa edemiyor. Bu çocuğu sureti mahsusada yanınıza çağırın. Bizlerden de tecrid edin, kendisine teminat verin. Size doğruyu söyliyecek. Katlin sebebi henüz namalûmdur. Siz ona ulaşacaksınız. Bu çocuğun endişesini adalet namına giderin.

Haşmetin istekleri

Haşmet — Tarafların avukatları müteaddid defalar konuştular. Ben şimdi söz isterim. Sözümün kesilmemesini rica edeceğim. Reçetelerin Tıbbı Adlide tetkiki isteniyor. Halbuki Polis Enstitüsünde bu işin mütehassısları vardır. Orada tetkik ettirilmesini rica ederim. Protokol defterindeki yazılar da Polis Enstitüsünde tetkik edilmelidir. Doktorun aynı tarihi taşıyan diğer reçeteleri de bulduturlarak mukayese edilmelidir. Şunu söylemek istiyorum. Benim yalancı şahidlikler diye itham ettiğim vaziyetler mahkemeyi gün geçtikçe daha çok işgal ediyor. Netice anlaşılacaktır. Vakadan 15 dakika sonra Emniyet ikinci şube müdürü Naci muayenehaneye girmiştir. Kapının açık olduğunu söylüyor. Celâdet «Bana kapıyı bizzat katil açtı» diyor. Parmak izleri niçin alınmamıştır? Katil aptesdaneye girip çıkmıştır dendiği halde neden parmak izleri alınmamıştır? Camekânlı odaya giren katilin mücellâ satıh üzerindeki parmak izlerinin de neden alınmamış olduğunu sorarım. Eğer bunlar tesbit edilseydi katil derhal meydana çıkacak ve şimdi bu kadar şarlatanlıklara meydan kalmıyacaktı. Affınıza güveniyorum. Şarlatanlık diyorum, çünkü huzurunuza yeni bir yalancı şahid daha getirecekler. Ben doktor Nacinin muayenehanesine gitmedim. Ben Tevfikle konuşmadım. Vedia isminde biri de bunu biliyormuş, deniyor. Sekiz aydır ne diye meydana çıkmamış, hiç bir tarafa söylememiş?

Haşmet Orbay mahkemeye bir istida vererek bazı taleblerde bulundu. Bundan sonra karar için oturuma son verildi.

Mahkemenin kararı

Saat 19,30 a doğru mahkeme kararını bildirdi. Bu karara göre Sıdıka Özkasımın istimai için Üsküdar asliye cezasına, sıhhî mazeretinden dolayı Boluya gelemiyen Hayrünnisanın ve Ganime Sokullunun dinlenilmesi, Ankaraya gelen, fakat Boluya gelemiyen Muzafferden, Adli Tabib Behçetten mahkemece tesbit edilen hususların sorulması için Ankara birinci asliye cezasına talimat yazılmasına,

Reşid Mercanın avukatı tarafından listesi verilen ve isimlerini daha önce bildirdiği Ankara Cezaevindeki şahidlerin de asliye birinci cezada isticvab edilmelerine, İstanbulda Bakırköyünde olan Perihanın istimai için İstanbul asliye üçüncü cezasına talimat yazılmasına, hâdise günü katille görüştüğü haber verilen Tevfikle buna dair bilgileri olduğu ileri sürülen doktor Sadık, doktor Sıtkı, Kimyager Arif, Devlet Demiryolları müfettişi Sabahaddin, Maliye Bakanlığında memur Bedia, yargıç Melâhat, avukat Bayan Suadın istimalarına, Dış Ticaret memurlarından Servet Ermanın, asansörde katille birlikte çıktığı söylenen doktor İrfanın celblerine, Sultanla Celâdetin duruşmalarda şehadeti mesbuk olmasına binaen gazeteci Faruk Fenikin bu hususta istimaına lüzum olmadığına, Suzan Tarığın şimdilik istimaına mahal görülmediğine, masada bir tek reçete olduğunu söyleyen doktor Vasfiden bu işin sorulması için Ankara birinci asliye cezasına talimat yazılmasına, reçetelerdeki el yazılarının tetkiki dolayısile verem dispanserinin de doktoru olan doktor Neşet Nacinin elyazısı bulunan bir evrakın sonradan iade şartile istenmesine, Reşid ve Haşmetin boyları vesairesi hususunda yeni bir tatbikat talebinin reddine, Haşmetin ekzema muayenesine lüzum olmadığına, Reşidin muayene talebine gelince ihbarın sureti mahkemeyi alâkadar eden bir keyfiyet olmayıp böyle bir tehlike görüyorsa Cezaevi Müdirile Cumhuriyet Savcısına müracaati lâzım olduğundan mahkemece muayenesine lüzum görülmediğine, kapıcı İzzetin, Abdüllatifin şahid olarak celblerine karar verilmiştir. Yeni kararda Ankara Cumhuriyet Savcılığının mahkemeye böyle peyderpey evrak göndermeye devam etmesi tahkikatı işkâl eder görülmekte olduğundan, alıkonulan bu evraktan kendilerince ehemmiyetsiz görülenleri bile olsa cümlesinin toplu bir halde Boluya gönderilmesi istenmektedir.

Duruşmanın devamı 5 hazirana bırakılmıştır.

İSTANBUL

60 ıncı SAYIDA

Tarihî Nutuk

ve

Şimdiye kadar bizde kullanılmamış ölçülerle tetkikler:

«Ferd Cemiyete Bir Ömür mü, Bir Jest mi Borçludur?»

Prof. Hilmi Ziya ÜLKEN

«Ömür Adamı Olarak Süavi, Jest Adamı Olarak Celâl Bayar»

N. H. ATAY

«Türkçe İltisaklı Dillerin En Güzel Örneğini Verir.»

Prof. C. E. BAZILL

«Şiir Tercümeleri»

Dr. Mehmed KAPLAN

«Türk Çadırlarının Yapıları, Süsleri, Halılar»

Prof. Dr. Ernst DİEZ

«Bugünkü Resmin İğreti Primitifliği, Métler'den, Üslûbdan Uzaklaşışı»

André MASSON'dan

«Nietzsch'nin Anasının Mektubları»

Stefan Zweig'den Selimoğlu

V E

André Siegfrid'in Tanzimattanberi halledilemiyen meseleye cevabı: Garb Medeniyeti Nedir? - Hangi kaynaklardan gelir - Nasıl yaşar - Garblı kimdir???

1 l e

Ahmed Hamdi Tanpınar'ın en güzel hikâyesi:

«Emirgânda Akşam Saati»

Gençler, Fıkralar

ERGENE

DERGİSİ

Prof. H. NİMETULLAH ÖZTÜRK
AGÂH SIRRI LEVEND
FALİH RIFKI ATAY
NURULLAH ATAÇ
HAKKI SÜHA GEZGİN

gibi yazarların yazılarile devrim düşüncesini ve ülküsünü Türk gençliğine verecek tek kültür dergisidir.

Bugün Çıktı

Teşekkür

D. D. Yolları müfettişlerinden merhum Nail Eken oğlu eşim Haydarpaşa D. D. Yolları makinisti Esad Ekenin müptelâ olduğu hastalıktan kurtulamıyarak 15-5-946 günü çok genç yaşında vefatı dolayısile cenaze törenine iştirak eden âmir ve arkadaşlarına, acılarımızı paylaşan sayısız dostlarımıza ayrı ayrı teşekküre derin teessürümüz mâni olduğundan gazetenizin tavassutunu rica ederim.

Eşi: Nebahat Eken

* * *

Dört senedenberi safra kesesinden mustarib olan eşime Teşvikiye Sağlıkevinde yaptığı başarılı ameliyatla yeni bir hayat bahşeden ordinaryüs profesör Kemal Ataya, profesör Ekrem Şerif Egeliye, Dr. Necmeddin Hakkıya, Dr. İbrahim Güçere, Dr. Sabahat Özgünere ve hastaya karşı büyük bir şefkat ve ihtimam gösteren hemşirelere alenen minnet ve şükranlarımı sunarım.

Emlâk Bankası müdür muavini
Yahya Atagil

Ölüm

Dün vefatını teessürle haber verdiğimiz İkinci Filotilla Komodoru deniz kurmay albay **Nureddin Tokgöz'ün** cenazesi bugün Kasımpaşadaki Deniz hastanesinden saat 9 da askeri merasimle kaldırılarak Galata rıhtımından Kadıköyüne nakledilecek ve Kızıltoprak Zühtüpaşa camiinde namazı kılındıktan sonra Sahrayicediddeki aile kabristanına defnedilecektir.

***

Müteahhid Rizeli Dursun Avcının refikası

BAYAN HADİCE

müptelâ olduğu hastalıktan kurtulamıyarak Gümüşsuyu hastanesinde dün vefat etmiştir. Cenazesi bugün Fatihte Kadıçeşme Kangal sokak 15 numaralı hanesinden kaldırılarak öğleyi müteakib Beyazıd caminde namazı kılındıktan sonra Eyübsultandaki aile kabristanına defnedilecektir.

***

Balıkesir milletvekili General Kâzım Özalp damadı ve Aydın Askerlik şubesi başkanı, albay Hakkı Tuyun yeğeni askeri doktorlarımızdan

RIZA TUYUN

duçar olduğu hastalığın zalim pençesinden kurtulamıyarak Hakkın rahmetine kavuşmuştur. Cenazesi bugün öğleyin Haydarpaşa askeri hastanesinden kaldırılarak Karacaahmed şehidliğindeki ebedi metfenine terkedilecektir. Merhuma Allahtan rahmet diler, kederdide ailesine taziyelerimizi arzederiz.

TAKSİM BELEDİYE GAZİNOSU

18 Mayıs Cumartesi akşamından itibaren

YUNAN CAZ YILDIZLARI

Rena Vlahopulu & Manis Spartakos

REKLAM BÜROSU

***

PAZAR günleri gazinonun komple programile MATİNE

İzmir Daimî Komisyonundan:

İzmir - Kemalpaşa şosesinin 30+750 — 31+750 ve 36+400 — 37+300 Klm. leri arasında 1900 metre şose onarımı 22,255 lira 72 kuruş bedelle kapalı eksiltmeye konulmuştur.

Bu işe aid keşif ve fiat silsilei cedvelleri, kapalı eksiltme ve özel şartlaşma, sözleşme tasarısı İzmir, İstanbul ve Ankara Bayındırlık Müdürlüklerinde görülebilir.

Eksiltme 4/6/1946 salı günü İzmir Daimî Komisyonunda saat 16 da yapılacaktır.

İlk teminatı 1669 lira 18 kuruştur.

İsteklilerin 2490 sayılı kanun hükmlerine göre hazırlayacakları 1669 lira 18 kuruşluk teminat akçesi, 3 gün evvel İzmir İl makamına başvurularak alınacak yeterlik belgesi; 946 yılına aid Ticaret Odası vesikasını havi kapalı teklif mektublarını eksiltmenin yapılacağı gün saat 15 te Encümen Reisliğine tevdi ile makbuz almaları lâzımdır.

Postadaki gecikmeler kabul edilmez. (6284)

Devlet Meteoroloji İşleri Umum Müdürlüğü Teşkilâtına Memur Alınacak

1 — Devlet Meteoroloji İşleri Umum Müdürlüğü merkez ve taşra teşkilâtında açık bulunan baremli ve maaşlı memurluklar için 60 şı devlet ortaokulu mezunu ve 20 si de lise bitirme diploması alanlardan olmak üzere müsabaka ile 80 memur alınacaktır.

2 — Merkezdeki memurluklara kadın memur da alınabilecekse de taşradaki memurluklara yalnız erkek memur almacağından isteklilerin askerliğini yapmış olmaları şarttır. Devlet ortaokul mezunları olanların yaşları 26 ve lise mezunlarının da 30 dan yukarı olmıyacaktır.

3 — İsteklilerin 788 sayılı memurlar kanununun 4 üncü maddesinde gösterilen şartları haiz olduklarını gösterir nüfus kâğıdı, doğruluk kâğıdı, sağlık raporu asılları veya musaddak suretlerile 6 aded vesikalık fotoğrafını bir dilekçe ile Umum Müdürlüğe göndermeleri lâzımdır.

4 — Bu belgelere göre imtihana girmek hakkını kazananlara ayrıca tebligat yapılacaktır.

5 — İmtihanlar 20 haziran tarihinde yapılacağından isteklilerin 30 mayıs tarihine kadar müracaat etmiş olmaları gerektir. Yolda geçen müddet nazarı dikkate alınmıyacaktır.

6 — Müsabaka imtihanının yapılacağı yerler aşağıda gösterilmiştir:

Edirne, Tekirdağ, Kocaeli, Bilecik, Çanakkale, Balıkesir; Manisa; Aydın; Kütahya, Eskişehir, Kırşehir, Afyon, Konya, Akşehir; Siird; Sıvas; Kayseri; Antalya, Adana, İskenderun, Diyarbakır; Urfa, Malatya, Erzurum; Van; Zonguldak; Sinob, Giresun; Trabzon, Rize, Çankırı; Bitlis. (6327)

Elbistan Belediyesinden:

2490 sayılı kanunun 46 ncı maddesine uyularak Elbistan kasabasının harita ve plânı yaptırılacaktır.

Elbistan belediyesile pazarlık yapmak üzere taliblerin müracaatleri ilân olunur. (6426)

İstanbul Üniversitesi Fen Fakültesi Dekanlığından:

Fakültemizle ilgisi kesilmiş olan öğrencilerin kamp yapmak üzere almış oldukları bir takım askeri elbise ile kaputu, en kısa bir zamanda idare memurluğuna iade etmeleri. (5896)

Akşam Erkek Sanat Okulu Müdürlüğünden:

1 — Gezici köy demircilik ve marangozluk kursları ihtiyacı için (9860,65) lira muhammen bedel üzerinden 38 kalem çeşidli tiplerde demirci el âletleri, 2490 sayılı kanun hükümleri gereğince kapalı zarf usulile eksiltmeye konulmuştur.

2 — Bu işe aid fenni şartname (ve bir kısmı için tutulan nümuneler) her gün Tophanede 347 numaradaki okulun bürosunda görülebilir.

3 — İhale 17 mayıs 1946 cuma günü saat 15,30 da yukarıda belirtilen büroda toplanacak komisyon tarafından yapılacaktır.

4 — 2490 sayılı kanun hükümlerine uygun olarak hazırlanacak teklif mektublarına aşağıdaki belgeler eklenecektir.

a— 1946 yılına aid Ticaret Odası vesikası.

b— İsteklinin, bu gibi işleri yapabileceğini inandırır vesika.

c— Yüksek Okullar Saymanlığı veznesine yatırılacak 739,55 liralık geçici teminat alıntısı.

5 — Kapalı zarflar 17 mayıs 1946 cuma günü saat tam 14,30 a kadar (alıntı karşılığında) kabul edilecektir.

6 — İsteklilerin, yukarıda belirtilen gün ve saatte komisyona baş vurmaları. (Postada vaki olacak gecikmeler gözönüne alınmıyacaktır.) (6192)

İÇME SU TESİSATI YAPTIRILACAK

İller Bankasından:

1) Nizip kasabası içme su kaptajı, isale borusu ferşiyatı ve ponpaj dairesi yaptırılacaktır.

2) Keşif bedeli (60400.00) ve geçici teminatı (4270.00) liradır.

3) İhale 24/5/946 cuma günü saat 15 te bankamız binasında yapılacaktır.

4) Bu işe aid teklif mektublarının ihale günü saat 12 ye kadar bankamız Teknik İşler Müdürlüğüne makbuz mukabilinde verilmesi şarttır. (Postada veya sair suretle vuku bulacak geçikmeler kabul edilmez.)

5 — Bu işe aid sözleşme ve ekleri (5).— lira bedeli mukabilinde bankamızdan ve Nizip Belediyesinden alınabilir.

6) Eksiltmeye girebilmek için yüksek mühendis olmak (yüksek mühendis mimarlar hariç) bilfiil herhangi bir şehir su tasarısı yapmış bulunmak veya benzeri bir inşaatı bizzat taahhüd ederek muvaffakiyetle bitirmiş olmak ve bu işleri tevsik eden belgelerile (20/5/946) günü akşamına kadar Bankamıza müracaat ederek iştirak vesikası almaları şarttır.

7) Banka iştirak vesikası vermekte ve ihaleyi yapıp yapmamakta serbesttir. (3240-5975)

Pazarlıkla Sarı Marka Fırınlanmış Kayın Kereste Satılacak

Ayancık Devlet Orman İşletmesi Müdürlüğünden

1 — Ayancık Devlet Orman İşletmesi fabrika deposunda mevcud 300 metre küp fırınlanmış sarı marka yerli malı kayın kerestesi partiler halinde pazarlıkla satılacaktır.

2 — Partiler 50 metre küpten az, 200 metre küpten fazla olamaz.

3 — Partiler % 39 nisbetinde 33 milimetre, % 24 nisbetinde 48 milimetre, % 25 nisbetinde 58 milimetre, % 6 nisbetinde 78 milimetre, % 4 nisbetinde 8 milimetre kalınlığında mal ihtiva edecektir.

4 — Sarı marka fırınlanmış yerli kayın kerestelerinin Ayancıkta motörde teslim metre küp satış bedeli 155 liradır.

5 — Talib olanların istedikleri miktarın % 15 nisbetinde teminatlarile birlikte Orman Genel Müdürlüğü veya Ayancık Devlet Orman İşletmesi Müdürlüğüne müracaatleri. (3231 — 5977)

İstanbul Akşam Erkek Sanat Okulu Müdürlüğünden

1 — Yatılı Meslek Okulları için (19375) lira muhammen bedel üzerinden 155 tane (altlı üstlü çift) karyola, 2490 sayılı kanun hükümleri gereğince kapalı zarf usulile eksiltmeye konmuştur.

2 — Bu işe aid fennî şartname ve resim her gün Tophanede 347 numaradaki okulun bürosunda görülebilir.

3 — İhale 28 mayıs 1946 salı günü saat 15,30 da yukarıda belirtilen büroda toplanacak komisyon tarafından yapılacaktır.

4 — 2490 sayılı kanun hükümlerine uygun olarak hazırlanacak teklif mektublarına aşağıdaki belgeler eklenecektir.

a — 1946 yılına aid Ticaret Odası vesikası,

b — İsteklinin, bu gibi işleri yapabileceğini inandırır vesika,

c — Yüksek Okullar Saymanlığı veznesine yatırılacak 1453,12 liralık geçici teminat alıntısı (veya banka teminat mektubu).

5 — Kapalı zarflar 28 mayıs 1946 salı günü saat tam 14,30 a kadar (alıntı karşılığında) kabul edilecektir.

6 — İsteklilerin, yukarıda belirtilen gün ve saatte komisyona başvurmaları (Postada vaki olacak gecikmeler gözönüne alınmıyacaktır). (5982)

Ankara Tıb Fakültesi Dekanlığından:

1 — 1 aded Forschung C. Zeisse marka mikroskop alınacaktır.

2 — Tahmin edilen bedel 1000 liradır.

3 — Geçici teminat 75 liradır.

4 — Açık eksiltme 23/5/1946 tarihine rastlayan perşembe günü saat 15 te Okullar Saymanlığında teşekkül eden komisyonda yapılacaktır.

5 — Eksiltmeye gireceklerin bir saat evveline kadar geçici teminatları olan 75 lirayı Okullar Saymanlığı veznesine yatırmış olmaları lâzımdır.

6 — Eksiltmeye iştirak edeceklerin 946 malî yılı Ticaret Odası vesikalarını komisyon başkanlığına getirmeleri şarttır. (6073)

Tomruk nakli

Kibrit ve Çakmak Tekeli Geçici İşletme İdaresi Müdürlüğünden:

1 — Büyükdere Kibrit Fabrikası için, Devlet Orman İşletme Müdürlüklerinin:

A) Adapazarı, Düzce ve Bilecik Orman İşletme Müdürlüklerine bağlı orman depolarında hazırlanacak olan 3900 M3,

B) İzmit, Karasu Orman İşletme Müdürlüklerine bağlı orman depolarında hazırlanacak olan 3500 M3,

C) Devrek - Ereğli şosesi üzerinde hazırlanacak olan 1600 M3, tomruğun depolardan alınarak Büyükdere Kibrit Fabrikası iskelesine motör üzerinde teslimi, pazarlıkla ihaleye konmuştur.

2 — Her üç ihaleye aid şartnameler, İşletmemizin İstanbulda Bankalar caddesinde 48 No. lı özel dairesinde ve bu ilânın çıktığı şehirlerin Tekel İdarelerinde görülebilir.

3 — İşin geçici teminatı:

(A) fıkrasındaki 7000.— Lira
(B) fıkrasındaki 4000.— Lira
(C) fıkrasındaki 2000.— Lira

4 — Eksiltme: 27 mayıs 1946 pazartesi günü

(A) fıkrasındaki ihale için saat 10 da
(B) fıkrasındaki ihale için saat 14 te
(C) fıkrasındaki ihale için saat 16 da

yapılacağından isteklilerin muayyen zamanda ve eksiltmeye iştirak için gereken teminat ve resmî belgeleri hamilen İşletmemizin yukarıda gösterilen adresteki Alım Komisyonunda hazır bulunmaları ilân olunur.

5 — İhalenin yapılması Gümrük ve Tekel Bakanlığının tasvibine bağlı olup yapılıp yapılmamasında idare serbesttir. (5998)

OT ALINACAK

Ereğli Kömürleri İşletmesi Genel Müdürlüğünden:

İşletmemiz hayvanlarının ihtiyacı için kapalı zarf usulile «500» ton kuru ot alınacaktır.

Zonguldakta: Ereğli Kömürleri İşletmesi Genel Müdürlüğü
Ankarada : Etibank Genel Müdürlüğü
İstanbulda : Etibank İstanbul Şubesi Müdürlüğünden alınabilir.

Eksiltmeye gireceklerin ot bedelinin % 5 i nisbetinde muvakkat teminat vermeleri şarttır.

İhale, kapalı zarf usulile 12 haziran 1946 çarşamba günü saat 10 da İşletme Ticaret Grupu Müdürlüğünde yapılacağından teklif ve teminatları havi zarfların ihale günü en geç saat 15 e kadar Genel Müdürlük başkâtibiliğine verilmiş olması lâzımdır.

Postada vukubulacak gecikmeler nazarı itibara alınmaz.

İşletme idaresi ihaleyi dilediğine kısmen veya tamamen yapıp yapmamakta serbesttir. (6349)

GRAFİKA

Fazla şişmanlığa karşı

RADYO KARBON tabletleri

☆ Mide, barsak ve vücutta birikmiş yağlara, gazlara, toksinlere karşı kullanılır.

Otomatik Tertibatlı Resim Masaları Alınacak

İller Bankasından:

1 — Aşağıda eb'adı yazılı üç aded otomatik tertibatlı resim masaları satın alınacaktır.

2 aded 1.00X1.50
1 aded 1.20X1.70

2 — Keşif bedeli (4703.—) dört bin yedi yüz üç lira, geçici teminatı 352.72.5 liradır.

3 — İhale, 22/5/1946 çarşamba günü saat 15 te bankamız binasında yapılacaktır.

4 — Bu masalara aid şartname, bankamız Teknik İşler Müdürlüğünden görülebilir.

5 — Bu işe aid tekliflerin ihale günü saat 12 ye kadar bankamıza gönderilmiş olması gerekmektedir.

6 — Postada vaki olacak gecikmeler nazarı itibara alınmaz. Banka, ihaleyi yapıp yapmamakta serbesttir. (3484-6411)

VARİDATLI BİR BİNA SATIŞI

Mahmudpaşa mahallesinde Nuruosmaniye caddesinde altında üç dükkânı olan

NURUOSMANİYE OTELİ NAMİLE MARUF OTEL

izalei şüyu ile satılıktır. Muhammen bedeli 46.800 liradır. Kat'i satışı 24 mayıs 1946 Cuma günü saat 14 te Sultanahmedde, Tapu binasının altındaki dairei mahsusada müzayede suretile yapılacaktır.

Tekel İstanbul Başmüdürlüğünden:

Muhtelif tarihlerde mülhakattan İstanbul Depolar Grup Müdürlüğü namına gönderilen tütünler arasında fazla çıkıp bugüne kadar sahibi zuhur etmiyen aşağıda miktarı, mahsul yılı ve menşeleri yazılı 134 balya tütünün bozularak nefasetlerini kaybetmesi ihtimaline binaen Medenî Kanunun 693 - 694 ve 695 inci maddeleri gereğince tütünlerin bulunduğu Üsküdarda Tekel Depolar Grup Müdürlüğünde 29 mayıs 946 çarşamba günü saat 15 te açık arttırma ile satılmalarına karar verilmiştir. Satış peşin para iledir. Arttırmaya girmek istiyenler en nihayet arttırma günü saat 14 e kadar Tekel İstanbul Depolar Grup Müdürlüğüne müracaatle teminatını yatırmaları ilân olunur. (6403)

Menşe	Yılı	Denk adedi	Safi kilo	Vasatî fiatı
İzmir	941	1	52	107
Artüvin	940	1	4	64
Maden	941	3	82	299
Samsun	941	42	985	152
Trabzon	940 - 941 - 42	5	102	107
İzmit	940 - 942	7	165	124
Bursa	941 - 942	3	48	120
Hendek	941 - 942	63	1661	123
Düzce	942	2	41	188
Balıkesir	942	1	25	59
Basma G. H. K.	941 - 942	3	63	180
Edirne	943	3	69	75
		134	3297	

Başeksper Nuri Yağlıkçı — İşletme Âmiri Selim Gökçek — Basımevi Âmiri Halis Duraç

Çumra Malmüdürlüğünden:

1 — Çumra Hükûmet Konağının tamiratı 15 gün süre ile açık eksiltmeye konulmuştur.

2 — Keşif bedeli 16345 lira 41 kuruştur.

3 — Geçici teminatı 1225 lira 91 kuruştur.

4 — Şartname ve buna bağlı kâğıdlar Çumra Malmüdürlük makamında görülebilir.

5 — Eksiltme ve ihale 22/5/946 çarşamba günü saat 15 te Malmüdürlük dairesinde toplanacak komisyonda yapılacaktır.

6 — Bu işe girmek istiyenlerin Ticaret Odasında kayıdlı olması ve tamiratın devamı süresince bir mühendis veya bir fen memuru bulundurması ve ehliyet vesikaları getirmeleri ilân olunur.

NOT: 4, 6, 8 10 mayıs 946 günlü Akşam ve 7 - 10 mayıs 946 günlü Cumhuriyet gazetelerinde çıkan yukarıdaki işe aid bundan evvelki ilân iptal edilmiştir. Eksiltme 15 mayıs 946 değil yukarıdaki ilânda yayınlandığı gibi 22 mayıs 946 çarşamba günü açık eksiltme suretile yapılacaktır. (6230)

SİNEMACILARLA DÖŞEMECİLERİN

ve diğer alâkalıların nazarı dikkatine:

Çok dayanıklı olduğu uzun tecrübelerle anlaşılan ve tercihan her yerde kullanılmakta olan siyah renkte

PANDAZOTUMUZ (Sun'î deri) vardır.

Arzu edenlere nümune gönderilir ve sipariş kabul edilir. Adres: Galata, Eskigümrük sokak 29/31. Telefon: 43600 - P. kutu 1027

11 Kalem İlâç Satın Alınacak

Toprak Mahsulleri Ofisi Genel Müdürlüğünden:

İş yerlerimizde kaza vukuunda ilk yardım için aşağıda cins ve miktarı yazılı ilâçlar satın alınacaktır. İsteklilerin 200 lira kesin inancalarile birlikte eksiltmenin yapılacağı 20/5/1946 pazartesi günü saat 16,30 da Genel Müdürlük binasında toplanacak komisyona başvurmaları ve kendileri gelmiyecek olanların da inancalarını bulundukları yerlerdeki Ofis şubelerine yatırıp son fiatlarını bildiren teklif mektublarını belirli gün ve saatte komisyonda bulunacak şekilde postalamaları ilân olunur. (6324)

20 Kg. Tenturet d'iode
40 Kg. Saf alcol
40 Kg. Eau oxigéne
200 kutu Sulfacol
400 tüp Pommade oxyde de zince
20 Kg. Pamuk 25 gram
1000 paket gaz hydrofil 1. Mt.lik
1000 paket Sargı bezi 5-8 Cm.lik
1000 Sargı bezi 8-12 Cm.lik
400 Rulo Flaster
2 Kg. Mantar muhtelif boyda

TÜRKİYE ŞİŞE ve CAM FABRİKALARI

ANONİM SOSYETESİNDEN:

Müşterilerimize bir kolaylık olmak üzere muhtelif cins ECZA, ŞARAB, GAZOZ ve SU ŞİŞELERİNİN Fabrika fiatile teslim edilmek şartile Galata, Perşembepazarı Satış Mağazamızda satışlarına başlanmıştır. Keyfiyet, muhterem müşterilerimize ilân olunur.

Bursa Valiliğinden:

1 — Karacabey ovasında Sultaniye ve Akhisar köyleri arazisi içindeki Devlet sulama ve koruma tesisatında yapılacak bazı tamamlayıcı kanal sedde ve sınaî imalât işlerine aid keşif «65752» lira «50» kuruştur.

2 — Muvakkat teminat miktarı «4537» lira «63» kuruş olan bu işler 17/5/946 cuma günü saat 10 da Bursa Su İşleri Müdürlüğü binasında toplanacak olan komisyon huzurunda ve kapalı zarf usulile ihale edilecektir. Teklif mektubları bu saatten bir saat evvel komisyon reisliğine verilmiş olmalıdır. Postadaki gecikmeler de kabul edilmez.

3 — Proje ve şartnameler Şube Müdürlüğünde iş saatlerinde görülebilir. İsteklilerin kanunen göstermek zorunda oldukları vesikalardan başka bu gibi su işlerini muvaffakıyetle yapmış olduklarına dair delillerini göstererek Şube Müdürlüğünden bu işe mahsus vesika almaları lâzımdır. (5563)

SCANDINAVIAN NEAR EAST AGENCY

Belçika bandıralı

EGYPTE VAPURU

17 mayısta Anversten beklenmektedir. Hamulesini boşalttıktan sonra İskenderiye ve Anvers için eşyayi ticariye kabul edecektir.

BREENDONK Vapuru

25 mayısa doğru Anversten İstanbul limanına hareket edecektir. Fazla tafsilât için

SCANDINAVIAN NEAR EAST AGENCY

Galata Tahir Han 3 üncü kat. Telefon: 44993 - 2 - 1

Diyarbakır İli Daimî Komisyon Başkanlığından:

1 — Vali konağı üzerine yaptırılacak çatı inşaat işi kapalı zarf usulile eksiltmeye konulmuştur. Keşif bedeli 23291 lira 23 kuruş olup ilk teminat 1746 lira 87 kuruştur.

2 — Eksiltme 5 haziran 946 çarşamba günü saat 11 de daimî komisyonda yapılacaktır. Teklif mektublarının 5.6.946 çarşamba günü saat ona kadar komisyon başkanlığına verilmesi lâzımdır. Zarfların kabulü için ayarlanmış bulunan saatlondaki saat esastır.

3 — Eksiltme şartnamesi, özel şartname, keşif cetveli, resimler parasız olarak daimî komisyon kaleminde görülebilir.

4 — İsteklilerin ihaleden üç gün evvel Bayındırlıktan alınmış ehliyet vesikalarile Ticaret Odası kayıd vesikası ve ilk teminat mektublarını teklif zarflarile beraber ihzar ederek vermeleri lâzımdır. 6350

Svenska Orient Linien

GOTHENBURG

WESTRALIA STAREGYPT

Vapurları haziranın iptidasında Buenos Airesten limanımız için eşyayi ticariye tahmil edecektir.

SUNNANLAND Vapuru

15 haziranda Rio de Janiero ve Santos'tan limanımız için eşyayi ticariye tahmil edecektir.

Fazla tafsilât için Galata Tahir hanında 3 üncü katta

SKANDİNAVİAN NEAR EAST AGENCY acentalığına müracaat. Telefon: 44993 - 2 - 1

Dr. Zekâi Muammer

TUNÇMAN

Bakteriyoloji Lâboratuarı

Kan ve idrar muayenesile gebeliğin erken teşhisi, Wassermann teamülü kan grupları, tifo, sıtma, balgam, idrar, kazurat muayeneleri, kanda üre, şeker vesair biyolojik tahliller, ültra ve fluorescencemikroskopi yapılır.

Divanyolu İhsan Sami lâboratuarı No. 113. Tel: 20981.

Ankara Asliye İkinci Hukuk mahkemesinden:

İstanbul Aynalıçeşme Samancı Ferhad sokak Allahkerim apartımanı 1 No. da Bağdan Nikoliç'e:

Karınız Izmaro Nikoliç tarafından aleyhinize açılan boşanma davasında ikametgâhınızın meçhuliyetine binaen dava arzuhali, davetiye ve giyab kararı tebliğ olunmuş ve gazete ile ilânen tebliğat yapılmış ve duruşmalarda hazır bulunmadığınızdan giyaben mahkeme devam ederek karı koca hayatı yaşamanıza imkân olmadığı şehadetle sabit olduğundan 29-4-946 tarihinde temyizi kabil olmak üzere boşanmanıza karar verildiği tebliğ makamına kaim olmak üzere ilân olunur. (3491-6471)

Genç bir Viyanalı bayan

4 yaşından yukarı çocuklar için

Mürebbiyelik

arıyor. (Mürebbiye) rümuzile İstanbul 176 posta kutusuna mektubla müracaat.

Kayıb

Yapı ve Kredi Bankası A. Ş. merkezinden almış olduğum 34808 ile 34825 numaralı çek karnemi ve aynı bankanın 112256 numaralı alle cüzdanımı 15-5-946 tarihinde çarşamba günü kaybolduğundan işbu çek karnesinin ve alle cüzdanımın 15-5-946 tarihinden itibaren hükmü olmadığı ilân olunur. Nesim Baruh
Yemiş iskelesi sokak No. 8 İstanbul

İLERİ GELEN

İngiliz İmalâtçıları

Türkiyede ultra - violet (güneş şua lâmbaları) ve infra kırmızı âletleri için müstakil acenta arıyor. Elektrik ticareti, kimyagerler, hastaneler ve tıbbî müşterilerle yakından temasta bulunan ve kendi hesablarına ithalâtçılık yapan iyi tutulmuş müesseselerin malûmat almak için (Box 13089 Urbach's Advertising Office, 63 Lancester Grove, London N. W. 3) adresine müracaatleri.

Fatih Sulh İkinci Hukuk Yargıçlığından:

Davacı Mustafa Kocagül tarafından Beyoğlu Kalyoncukulluk Kordelâ sokak No. 1 apartımanın 4 No. lı dairesinde oturan Halis Öztürk aleyhine ikame edilen izalei şüyu davasının yapılmakta olan duruşmasında; Davalı Halis Öztürke dava arzuhali adresi meçhul olması hasebile tebliğ edilemediğinden dava arzuhalinin ilânen tebliğine mahkemece karar verilmiş olduğundan yargılamanın kaldığı 12-6-946 çarşamba saat 11,30 da mahkemede hazır bulunması veya bir vekil göndermesi, aksi takdirde yargılamaya giyaben devam edileceği ilânen tebliğ olunur.

DİREK YÜKLEME İŞİ

Ereğli Kömürleri İşletmesi Genel Müdürlüğünden:

1 — Devlet Orman İşletmesinden satın alınarak İğneada «Ayapavlos, Saka, Hurşidağa, Panayır ve civarları Midye ve civarile Podima ve civarı iskelelerine depo edilmiş ve edilecek olan maden direklerimizin deniz vasıtalarına yükletilmesi işi müteahhide verilecektir.

2 — İsteklilerin şartnamedeki esaslar dahilinde 3750 liralık muvakkat teminat mektub veya akçelerini, Ticaret Odası vesikası, evvelce bu mevzuda yaptıkları işlere aid ehliyet kâğıdları teklif mektublarile birlikte kapalı zarf içinde olarak 29 mayıs 1946 çarşamba günü saat 15 e kadar Zonguldakta Genel Müdürlüğümüz Başkâtibliğine tevdi eylemeleri.

3 — Bu işe aid şartname:

Zonguldakta : İşletmemiz Direk Şubesinden
İstanbulda : Meydancık Yeni Valde han kat 3 te İrtibat
İğneadada : Tesellüm ve Sevk Bürolarımızdan

alınabilir.

4 — Müddet bittikten sonra verilecek teklifler kabul edilmiyeceği gibi postada vaki olabilecek gecikmeler de nazarı itibara alınmaz.

5 — İşletme İdaresi ihaleyi kısmen veya tamamen dilediğine icrada serbesttir. (6323)

EKSİLTME İLÂNI

Edirne Defterdarlığından:

Yapılacak iş:

1 — 42809 lira 71 kuruş keşif bedelli Edirne Merkez Hükûmet Konağı onarımıdır.

2 — Eksiltme, kapalı zarf usulile ve 29 mayıs 1946 tarihine rastlayan çarşamba günü saat 15 te Defterdarlıkta toplanacak komisyon huzurunda yapılacaktır.

3 — Geçici teminat miktarı 3100 liradır.

4 — İstekliler keşif ve şartname ve teferrüatını her zaman Millî Emlâk Müdürlüğünde görebilirler ve 220 kuruş mukabilinde Bayındırlık Müdüriyetinden tedarik edebilirler.

5 — İstekliler teklif mektublarını ve kanunun tarifatı dairesinde ihzar edecekleri vesaik ve teminat makbuz veya banka mektublarını havî mühürlü zarflarını yukarıda yazılı günde saat 14 e kadar alındı karşılığında komisyon başkanlığına teslim edeceklerdir. (6151)

Rumelihisar

NECİB BEY BAĞ ve HAYVANAT BAHÇESİ

AÇILMIŞTIR.

Gazinomuzda mükemmel Caz Orkestra, dans ve aileler için ayrıca sedler hazırlanmıştır. Beraberlerinde yemeklerini getirebilirler. Meşrubat, buzlu bira ve müskirat mevcuddur. Hayvanat çeşidlerimiz fazlalaşmıştır. Ailelerin bu fırsattan istifade etmelerini tavsiye ederiz.

Satılık Çam Kalası

Devlet Orman İşletmesi Sındırgı Müdürlüğünden:

Parti No.	Malın cinsi	Yeri	Miktarı M3. D3.	Beher M3. ün muhammen bedeli Lira K	İlk teminatı Lira K.	Aded
1	Çam kalas	Akhisar deposu	50 694	115 —	437 24	420
2	»	»	52 980	115 —	456 95	408

1 — Yukarıda cinsi, mevkii, muhammen bedeli, ve geçici teminatları yazılı iki parti çam kalası 10 gün müddetle açık arttırma suretiyle satılığa çıkarılmıştır.

2 — Arttırma 23 mayıs 946 perşembe günü saat 15 te Sındırğı Orman İşletme Müdürlüğü binasında toplanacak komisyon huzurunda yapılacaktır.

3 — Buna aid şartname ve ölçü listesi, Ankarada Orman Genel Müdürlüğünde, İşletmemizde, Balıkesir, Dursunbey, Bandırma, İstanbul Orman İşletme Müdürlüklerile İzmir Orman Bölge Şefliğinde ve Akhisar, Bigadiç Orman kâtibliklerinde görülebilir.

4 — İsteklilerin belirli gün ve saatte geçici teminatlarile birlikte komisyona müracaatleri. (6385)

Acele Satılık Deniz Motörü

Balıkçılık ve nakliyecilikte kullanılmağa elverişli 7-8 İskandiya motörü, bir tekne işler halde satılıktır. Fenerbahçede dalyancı Mehmede müracaat. Telefon: 42819.

İTHALÂTÇI TÜCCARLARA

Gümrüklerimize gelmiş veya akreditifi açılıp malı yola çıkmış (ecza, manifatura, tuhafiye) eşyasından başka malı olup da tasfiye etmek istiyenler cins, miktar ve fiatlarını (P. K. 2047 BEYOĞLU) adresine bildirmeleri. Her husus tamamen mahrem kalacaktır.

Akşam Erkek Sanat Okulu Müdürlüğünden:

Teknik öğretim okulları fizik - kimya lâboratuvarları için 6000.— lira muhammen bedel üzerinden 1 kilo (saf) plâtin, 4470 sayılı kanun hükümlerine göre pazarlık suretile satın alınacaktır.

Elinde bulunup da satmak isteyenler 22 mayıs 1946 çarşamba günü saat 15 te Tophanede 347 numaralı büroda toplanacak komisyona başvurmaları (6479)

SATILIK GAYRİMENKÜL

Galatada, Necatibey tramvay caddesinde 212, 214, 216 numaralı, altında iki dükkânı bulunan boş binanın tamamı 27 mayıs 1946 tarihinde Beyoğlu, Dördüncü Sulh mahkemesinde saat 10 da açık arttırma ile satılacaktır. Dosya No. 946/14.

SİSAL AVRUPA HALATLARIMIZ GELMİŞTİR.

1.5 ilâ 7 burgata kalınlıklar arasındadır

Satış yeri: Galata, Fermeneciler Caddesi No. 165 Ahmed Kalkavan

Devlet Denizyolları İşletme U. M. İlânları

AYVALIK POSTALARI

İstanbuldan pazartesi ve çarşamba günleri saat 17,00 de kalkmakta olan Ayvalık postaları 22/5/946 tarihinden itibaren İstanbuldan çarşamba ve cuma günleri saat 17,00 de kalkacaklardır. Çarşamba postaları gidişte ve dönüşte Babakale'ye ve cuma postaları da gidişte ve dönüşte Behram'a uğrıyacaklardır. (6484)

YAZLIK HASIR TAKIMLARININ

Sağlam ve yeni modelini İstanbul Rızapaşa yokuşu 66 No.

ASRÎ MOBİLYA AHMED FEYZİDEN

temin edebilirsiniz.

Kadıköy Vakıflar Direktörlüğü İlânları

Muhammen kıymeti Lira	Kuruş	Beher kental mik. Lira	Kuruş	
3352	50	00	50	Alemdağı ormanlarının 6 numaralı maktamın taşlı oturtma mevkiinde 6785 kental kesilmiş kuru kestane odunu

Yukarıda cins ve miktarı yazılı kestane odunu satılmak üzere açık arttırmaya çıkarılmıştır. İhalesi 3/6/946 pazartesi günü saat 15 tedir. İsteklilerin Kadıköy Vakıflar Müdürlüğü Akarat kalemine gelmeleri. (6466)

ODUN SATIŞI

İstanbul Defterdarlığından:

Samatya Maliye şubesine olan kazanç vergisi borcundan dolayı haciz edilen 150 çeki odunun Samatya Yalı mahallesi Kumsal sokakta Veli Akdağın odun deposunda 20/5/946 pazartesi günü saat 14 te Tahsili Emval kanunu gereğince açık artırma ile satılacağı ilân olunur. (6478)

ET ALINACAK

Ereğli Kömürleri İşletmesi Genel Müdürlüğünden:

İşletmemiz işçi yemekhanelerinin «merkez ve bölgeler» 2,500 ilâ 3,000 kilo arasındaki günlük et ihtiyacı kapalı zarf usulile eksiltmeye çıkarılmıştır.

Bu işe aid şartnameyi görmek istiyenlerin:

Zonguldakta : Ereğli Kömürleri İşletmesi Genel Müdürlüğü
Ankarada : Etibank Genel Müdürlüğü
İstanbulda : Etibank İstanbul Şubesi Müdürlüğü

adreslerine müracaatleri icabeder.

Eksiltmeye gireceklerin maktuan 25.000 lira muvakkat teminat vermeleri ve ihalenin yapılmasını müteakib bu miktarın istihkaklardan % 5 kesilmek suretile 50.000 liraya iblâğı şarttır.

İhale kapalı zarf usulile 10 haziran 1946 tarihine raslıyan pazartesi günü saat 16 da Zonguldakta Ereğli Kömürleri İşletmesi Ticaret Grupu Müdürlüğüne yapılacaktır.

Teklfi ve teminatları havi zarfların en geç ihale günü saat 15 e kadar Zonguldakta E. K. İ. Başkâtibliğine verilmiş olması lâzımdır.

Postada vuku bulacak gecikmeler nazarı itibara alınmaz.

İşletme idaresi ihaleyi yapıp yapmamakta veya dilediğine yapmakta serbesttir. (6353)

Ankara Tıb Fakültesi Dekanlığından:

1 — 1 aded 50X70 eb'adında çift cidarlı, manometreli, dış sobası boyalı, emniyet supaplı, su nazımlı, kurutma tertibatlı otoklav alınacaktır.

2 — Tahmin edilen bedel 1600 liradır.

3 — Geçici teminat 120 liradır.

4 — Açık eksiltme 23/5/1946 tarihine rastlıyan perşembe günü saat 16 da Okullar Saymanlığında teşekkül eden komisyonda yapılacaktır.

5 — Eksiltmeye gireceklerin bir saat evveline kadar geçici teminatları olan 120 lirayı Okullar Saymanlığı veznesine yatırmış olmaları lâzımdır.

6 — Eksiltmeye iştirak edeceklerin 946 malî yılı Ticaret Odası vesikalarını komisyon başkanlığına getirmeleri şarttır. (6074)

TUZLA İÇMELERİ

19 Mayıs Pazar gününden itibaren hususî trenleri işliyerek otel, lokanta ve tesisatile ziyaretçilere açılacaktır.

Değirmendere Belediyesinden:

1 — Kocaelinin mesire mahalli olan Güzeldeğirmenderenin vapur iskelesi başındaki ve sahildeki meydanlığı yazlık bahçe haline getirilmiştir.

2 — 1300 metre murabbaı sahayı ihtiva eden bu bahçe beş sene müddetle içkili gazino ve lokanta olarak icara verilecektir.

3 — Bahçeyi kiralayacaklar bahçede yazlık sinema da kurabilirler. (Kasabada elektrik yoktur.)

4 — 22/5/946 çarşamba günü saat 14 te yapılacak olan açık arttırma Değirmendere belediyesinde yapılacaktır.

5 — Buna dair şartname, Değirmendere Blediyesinden parasız olarak alınabilir. (6423)

DİFERANSİYEL KOVANI ALINACAK

Sümerbank Sellüloz Sanayii Müessesesi Müdürlüğünden:

İZMİT

Müessesemiz Ford kamyonları ihtiyacı için 15 aded sağ ve 10 aded sol diferansiyel kovanı satın alınacaktır.

Taliblerin 30/5/946 tarihine kadar tekliflerini Müessesemize göndermeleri. (6381)

İÇME SU TASARISI VE KUYU YAPTIRILACAK

İller Bankasından:

1) Çanakkale kasabası müstakbel temiz su tesisatı tasarısı ile iki keson yaptırılacaktır.

2) Keşif bedeli (41101.22) ve geçici teminatı (3082.59) liradır.

3) İhale 24/5/946 cuma günü saat 15 te bankamız binasında yapılacaktır.

4) Bu işe aid teklif mektublarının ihale günü saat 12 ye kadar bankamız Teknik İşler Müdürlüğüne makbuz mukabilinde verilmesi şarttır. (Postada veya sair suretle vuku bulacak gecikmeler kabul edilmez.»

5) Bu işe aid sözleşme ve ekleri (5) lira bedeli mukabilinde bankamızdan ve Çanakkale Belediyesinden alınabilir.

6) Eksiltmeye girebilmek için yüksek mühendis olmak (yüksek mühendis mimarlar hariç) bilfiil herhangi bir şehir su tasarısı yapmış bulunmak veya benzeri bir inşaatı bizzat taahhüd ederek muvaffakıyetle bitirmiş olmak ve bu işleri tevsik eden belgelerile 20/5/946 akşamına kadar bankamıza müracaat ederek iştirak vesikası almaları şarttır.

7) Banka iştirak vesikası vermekte ve ihaleyi yapıp yapmamakta serbesttir. (3239 - 5974)

Boğaziçinin incisi, Boğaziçinin cenneti ve Boğaziçinin en güzel bahçesi olan

BEBEK BAHÇESİ AÇILDI

Her CUMARTESİ ve PAZAR günleri DANSLI MATİNE

M. Kemalpaşa Devlet Orman İşletmesi Müdürlüğünden:

1 — İşletmemizin M. Kemalpaşa son deposunda 1 ilâ 25 numaralı istiflerde mevcud «1989» adede denk «345,835» metreküp çam kalas ile 26 ilâ 27 numaralı istiflerde mevcud «632» adede denk «39,356» metreküp çam dört köşe direkler «6» parti halinde açık arttırma suretile satışa çıkarılmıştır.

2 — Açık arttırma 22 mayıs 946 tarihine rastlayan çarşamba günü saat 15 te işletmemiz binasında toplanacak komisyonda yapılacaktır.

3 — Mamul çam kalasların beher partisi için hesablanan muhammen fiat ve geçci teminat aşağıda yazılıdır.

Parti No.	İstif No.	Aded	M3 Dm3	Muhammen fiat L. Krş.	% 7,5 geçici teminat L. Krş.
1	1— 5	461	73 148	90 00	493 75
2	6—10	465	68 358	90 00	461 42
3	11—15	373	78 249	90 00	528 18
4	16—20	371	78 497	90 00	529 85
5	21—25	319	47 583	90 00	321 19
6	26—27	632	39 356	99 00	292 22

4 — Bu işe aid şartname Ankara Orman Genel Müdürlüğü, İstanbul, Bursa, Bandırma İşletme Müdürlükleri ile Karacabey ve Susurluk Orman Kâtibliklerinde ve İşletmemizde her gün görülebilir.

5 — İsteklilerin belli gün ve saatte teminatlarile birlikte İşletmemizde toplanacak komisyona başvurmaları ilân olunur. (6161)

Bos Çimento Çuvalı Satışı

Bakırköy Bez Fabrikasına 20/5/946 günü saat 14 te müracaatleri. (6245)

Devlet Demiryolları İşletme U. M. den:

Devlet Demiryolları Haydarpa Birinci İşletme Müdürlüğünden:

19 mayıs 946 pazar gününden itibaren açılacak olan «Tuzla İçmeleri» ne gidecek yolcuların gidiş ve dönüşlerini temin için, 26/31, 34/39, 36/41, 40/45 sayılı banliyö trenleri her gün, 32/37 sayılı tren pazartesi, çarşamba, perşembe, cumartesi ve pazar günleri içmelere kadar; 30/35 sayılı tren her gün Tuzlaya kadar devam ettirilecektir. Bunlardan başka bu mıntakada işlemekte olan 1016/25, 42/49 sayılı banliyö trenlerile 14/13, 16/15 sayılı Adapazarı trenleri de yolcuların inip binmesi için içmelerde birer dakika duracaklardır. Sayın halkımıza ilân olunur. (6464)

RADYO

Bugünkü Program

7,28 Açılış ve program — 7,30 Müzik (Pl.) — 7,45 Haberler — 8,00 Müzik (Pl.) — 8,30 Kapanış ve program.

★

12,29 Açılış ve program — 12,30 Şarkılar ve türküler — 12,45 Haberler — 13,00 Salon orkestrası (1 — Boisdeffre: Nehir kıyılarında 2 — Christine: Phi Phi operetinden potpuri 3 — Grumbach: Sabah, öğle ve akşam 4 — Ziehrer: Vals 5 — Urbini: Aristide) — 13,30 Kapanış.

★

17,58 Açılış ve program — 18,00 Salon orkestrası (1 — Curzon: Çigan kaprisi 2 — Bach: Baharın uyanışı 3 — Berbuer: Şarkı 4 — Nesvadba: Parafraz 5 — Drigo: Esmeralda süitinden Çingenelerin dansı 6 — Ischpold: Kuşçu operetinden potpuri) — 18,30 Konuşma — 18,45 Türküler — 19,00 Haberler — 19,20 Geçmişte bugün — 19,25 Semai ve şarkılar — 19,45 Sağlık saati — 20,00 Opera aryaları. Söyliyen: Muazzez Ünal, piyanoda: G. Markoviç — 20.15 Radyo gazetesi — 20,35 Serbest saat — 20.45 Temsil — 21.30 Serbest saat — 21,40 Tarihi Türk müziği — 22,10 Müzik: Brahms Sekstet. Çalanlar: G. Back, S. Ediz, I. Albayrak, T Çalgan, M. Cemil Tel, N. Kayar — 22,45 Haberler — 23.00 Kapanış ve program.

BULMACA

Soldan sağa:

1 — Azerbaycan ihtilâlcilerinin merkezi olan şehrin halkından. 2 — Belirtiler (eski dilde cemi), bir sayı. 3 — Bazı hastalıklara deva olarak kullanılan bir ilâç, lâhza. 4 — Yakın akrabadan olan bazı erkekler. 5 — Sahib, eski Türk hakanlarından biri. 6 — Bir harfin okunuşu, başı taçlı kadınlardan, herkesin memnun olmıyacağı bir miktar. 7 — Hararete arzederek. 8 — Bir emir, fabrikaların çok olduğu yerlerde her tarafı doldurur. 9 — Aç gözlü gibi yemek yiyen.

Yukarıdan aşağıya:

1 — Küçücük bir hayvan. 2 — Acı ve feci, bir erkek adı. 3 — Gece eğlentisi yapılan yerlerden birini idare eden, sıcaklık. 4 — Bakanlık. 5 — Yapma ve vücude getirme, ihtiyar sihirbaz kadın. 6 — Afrikada Avrupa devletlerinden birine aid bir sömürge. 7 — Bir sıfat takısı, nota, alimlerden biri. 8 — Icra, iliştiren. 9 — İngiliz ölçülerinden.

Evvelki bulmacanın halledilmiş şekli

	1	2	3	4	5	6	7	8	9
1	Ç	I	P	L	A	K	L	I	K
2	İ	R	İ	A	T	■	A	R	A
3	V	A	K	V	A	K	■	A	Z
4	İ	■	E	L	■	R	İ	K	■
5	T	İ	T	A	N	İ	K	■	L
6	L	A	■	R	E	Z	E	C	İ
7	E	D	A	■	F	■	N	İ	S
8	M	E	S	E	T	A	■	■	T
9	E	■	A	M	İ	R	A	N	E

BORSA

İstanbul Borsasının 16/5/1946 fiatları

		Kapanış
Londra	— 1 Sterlin	5,22
New-York	— 100 Dolar	130,50
Cenevre	— 100 Isviçre Fr.	30,3255
Madrid	— 100 Pezeta	12,89
Stockholm	— 100 Isveç Kr.	31,1325

ESHAM VE TAHVİLÂT

% 5 faizli ikramiyeliler

	Alış	Satış
1933 Ergani	23,90	23.90
1938 ikramiyeli	20,60	20,60
Milli Müdafaa	21.00	21,00
D. Yolu ikramiyesi	95,52	95,52
D. Yolu ikramiyesi IV	97,50	97,50
D. Yolu ikramiyesi V	98,25	98,25
Tasarruf bonosu	97,25	97,25

% 7 faizli tahviller

Sivas - Erzurum I	19,96	19,96
Sivas - Erzurum 2-7	20,00	20,00
1941 Demiryolu I	20,20	20,20
1941 Demiryolu II	20,00	20,00
1941 Demiryolu III	20,60	20,60
Milli Müdafaa I	20,25	20,25
Milli Müdafaa II	19,90	19,90
Milli Müdafaa III	19,90	19,90
Milli Müdafaa IV	20,15	20,10
Anadolu Demiryolu Grupu:		
Tahviller 1-2	60,00	60,00
Hisse senedleri %60	32,20	32,20
Mümessil sened	44,96	44,96
Hisse Senedleri		
Merkez Bankası	136,00	136,00
Iş Bankası	14,25	14,25
T. Ticaret Bankası	4,50	4,50
Asian Çimento	9,15	9.15

SARRAFLARDA ALTIN

	Evvelki	Dünkü
Reşadiye	36,00	35,50
Gülden	34,55	34,30
Küçe	5,27	5,25
Ingiliz	44,40	44,00
Isviçre	34,40	34,20

Beyoğlu LÂLE sineması karşısında

MUAMMER KARACA TİYATROSU

Bu akşam 8,45 te

FUAR YILDIZI

Perşembe ve cuma akşamları subay ve talebelere tenzilâtlıdır. (Hüviyet varakası mecburi)

Sahilde Arsa

Üsküdarda Kızkulesi karşısında denize 21 metre yüzü olan her türlü inşaata elverişli bilhassa antrepo yapmağa çok müsaid 674 metre arsa 25000 liraya satılıktır. Müracaat : Karaköy Demirbağ han No. 18. Tel: 30404

NEOGAL

UYUZ ve CİLD

Kaşıntılarının ilâcı

Sahib ve Başyazarı: NADİR NADİ

Umumî neşriyatı idare eden Yazı İşleri Müdürü: HIKMET MÜNİF ULGEN

Cumhuriyet Matbaası

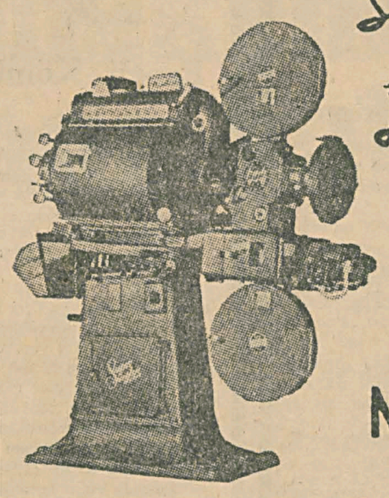

Sinema Sahiplerine ve Yeni Sinema İşletmek İstiyenlere

DÜNYANIN EN TANINMIŞ KOMPLE SESLİ SİNEMA PROJEKSİYON MAKİNELERİNİ VE TESİSATINI İMAL EDEN

NATIONAL THEATRE SUPPLY EXPORT

NEW YORK

Simplex Mamulâtını Tercih Ediniz

Çünkü Amerika ve bir çok diğer memleketlerin Sinema ve Tiyatrolarının yüzde 80i SİMPLEX tesisatiyle işler

TÜRKİYE UMUMÎ MÜMESSİLİ

Türk Motor Anonim Şirketi

BEYOGLU İSTİKLÂL CAD. 392/394 TELGRAF: TÜRKMOTOR

P. K. 2309 İSTANBUL

STEFANİDES

Bu Akşam Çemberlitaş

ŞEN BAHÇE AİLE GAZİNOSUNDA

BESİM HOŞSES GECESİ

SÜZAN YAKAR — SAFİYE TOKAY — HACER BULUŞ

Bestekâr SALÂHADDİN PINAR — Kemanî NECATİ TOKYAY — Klarnet HAMDİ TOKAY

Ayda Sönmez, Süzan Güven, Semiha Coşar, Hamiyet Duygulu, Fatma Gülen, Meline, Saadet, Hikmet Tatlıses, Münevver, Aliye, Kemanî Saim Özsoy, Hüseyin Bütüner, İsmail, Naci Tektel, Cümbüş Cemal, Cümbüş Kadri Şençalar, Mehmed Kavalalı, İsmail Şençalar, Fevzi Aslangil, Zeki Duygulu, Şevket Bütüner, Klarnet Şükrü Tuna, Salih Orak, Kemençe Paraşko, Kemal Gürses, Mehmed Bigalı ve Lûtfi Güner.

Ayrıca bestekâr udi HRANT'ın bestelerini kendisinden dinliyeceksiniz. Bir çok yerler şimdiden tutulmuştur. Masalarınızı evvelden kapatmanız rica olunur.

Mudanya Belediyesinden :

1 — Kasabamız imar plânı özel fennî şartname ile eksiltme şartnamesi ve sözleşme kâğıdları gereğince yapılması işi 2490 sayılı kanuna göre açık eksiltmeye çıkarılmıştır

2 — Bu işin muhammen bedeli 3000 liradır.

3 — Bu işe aid şartname ve sözleşme kâğıdları Belediyede mevcud olup isteklilerine parasız verilir.

4 — 30/4/946 tarihinde yapılacak ihalesi 21/5/946 salı gününe kadar uzatılmıştır.

5 — Geçici güvenlik akçesi 225 liradır

6 — İsteklilerin 21/5/946 salı günü saat 15 te geçici güvenlik akçesi ve bu işi yapabileceklerine dair Bayındırlık Bakanlığından alınmış belge ile birlikte encümende bulunmaları ilân olunur.

ODEON

YENİ ÇIKAN PLAKLAR

Müzeyyen Senar Işıl

270517 Bir ihtimal daha var / Ellere uzakdan bak

270518 Hicran yine hicran mı / Gözlerin hayran bakarmış

Hamiyet Yüceses

270519 Çile bülbülüm çile / Niçin baktın bana öyle

270520 Hüsnüne güvenme (Seni Vefasız) / Dediler yar sevme

Pendik Belediyesinden :

Eksiltmeye konan ve talib zuhur etmiyen et nakli için müteharrik saç sandık imalile bir de ahşab sandık imal işi tekrar eksiltmeye konmuştur. Şartname belediyededir. Muhammen bedeli üç bin liradır. Eksiltme Pendik Belediyesinde, Encümen huzurunda 24/5/1946 cumartesi günü saat 11,5 tadır. Talib olanların mezkûr gün ve saatte belediyeye müracaatleri ilân olunur. (6412)

Arazöz ve Motopomp Satın Alınacak

İller Bankasından:

Muhtelif belediyelerin nam ve hesabına 12 arazöz ile 6 motopomp satın alınacaktır.

1 — Arazözlerin tahmin olunan bedeli (120.000) yüz yirmi bin lira ve motopompların (30.000) otuz bin liradır.

2 — Geçici teminat arazözler için (9.000) dokuz bin, motopomplar için (2.250) iki bin iki yüz elli liradır.

3 — Fennî şartnameler parasız olarak Bankamız Teknik İşler Müdürlüğünden alınabilir.

4 — Tekliflerin kapalı zarfla en geç 25 mayıs 1946 akşamı saat 17 ye kadar Bankamız İdare Meclisi Başkanlığına gönderilmiş olması lâzımdır.

5 — Zarflar 29 mayıs çarşamba günü saat 15 te Bankamız İdare Meclisi huzurunda açılacaktır.

6 — Yukarıdaki motopomp ve arazözler için kısmî teklifler de yapılabilir. Bu halde teminat teklif miktarına göre hesab edilir.

7 — Postada vaki gecikmeler nazarı itibare alınmaz. Banka ihaleyi yapıp yapmamakta serbesttir. (5762)

ARAB ZAMKI ALINACAK

Maliye Bakanlığından :

Atölyeler ihtiyacı için açık eksiltme ile 4000 kilo Arab zamkı alınacaktır. İsteklilerin 300 lira geçici teminatla 28/5/1946 salı günü saat 14 te Beşiktaşta Maliye kırtasiye deposuna müracaatleri.

6427

Yeni PUDRA RENKLERİ önünde KADINLARIN HAYRETİ

SİHRAMİZ BİR KOLORİMETRİK MAKİNE SAYESİNDE İSTİHZAR EDİLEN PUDRA — TENİN GÜZELLİĞİNİ ON MİSLİ ARTTIRIR.

★

Teninize en uygun gelecek pudranın tam rengini veren yeni bir Kolorimetrik makina icadedilmiştir.

Bu sayede şimdiye kadar görülmemiş emsalsiz bir güzellikte orijinal pudra renklerinin istihzarına imkân verilmiştir. Bunları yalnız Tokalon pudralarında bulabilirsiniz. Bu pudra rüzgârlı ve yağmurlu havalarda bile bütün gün sabit kalır. Burnun parlamasına mani olur. Hususi ve beratlı bir usul dairesinde istihzar edilmiştir. Bu yeni Tokalon pudrasının en son yeni ve *cazip renklerini* bu günden tecrübe ediniz. Daha genç ve güzel görününüz..

T. İŞ BANKASI

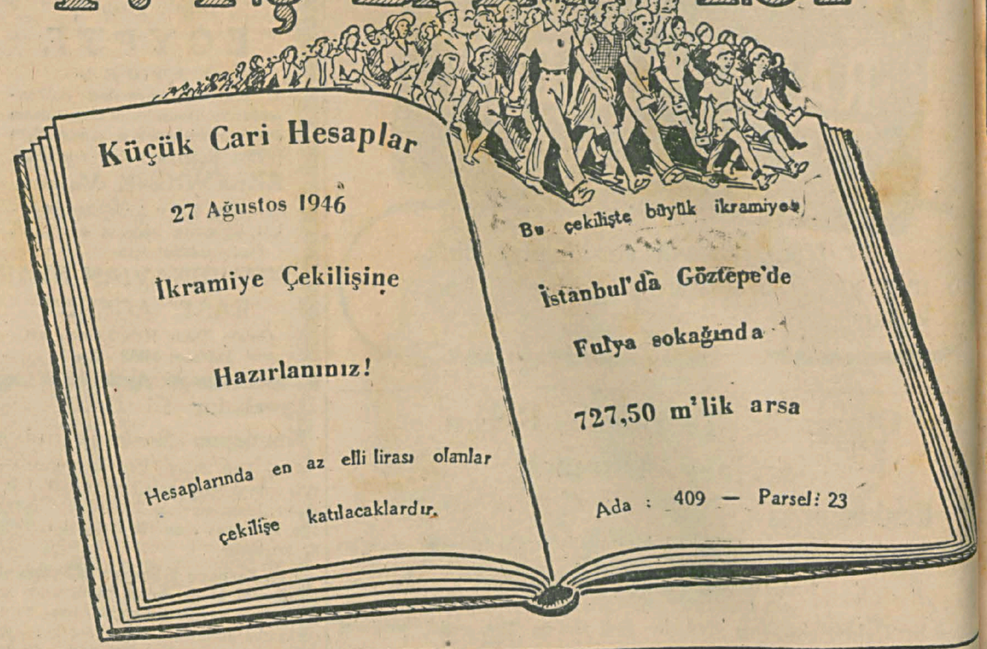

Küçük Cari Hesaplar

27 Ağustos 1946

İkramiye Çekilişine

Hazırlanınız!

Hesaplarında en az elli lirası olanlar çekilişe katılacaklardır.

Bu çekilişte büyük ikramiye

İstanbul'da Göztepe'de

Fulya sokağında

727,50 m²lik arsa

Ada : 409 — Parsel: 23

M. ÇAKIR

YENİKAPI GAZİNOSU

Yarın Akşamdan İtibaren

HER GECE Zengin kadrosile yaz mevsimine başlayacaktır. Tafsilât el ilânlarındadır.

1 Hazirandan itibaren Salâhaddin Pınar ve Necati Tokyay

Wolf

İNGİLİZ MAMULÂTI PORTATİF ELEKTRİK CİHAZLARI

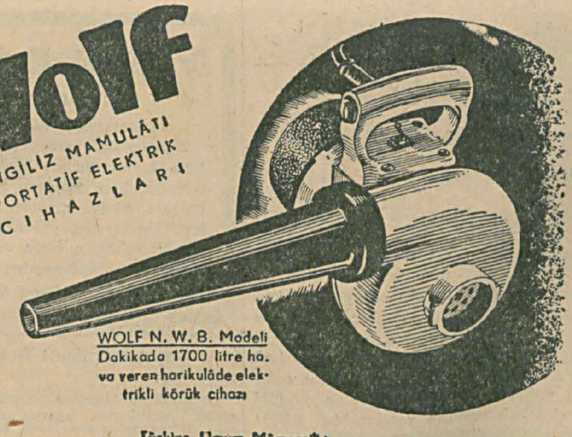

WOLF N. W. B. Modeli

Dakikada 1700 litre ha. va veren harikulâde elektrikli körük cihazı

Türkiye Umum Mümessili:

ŞAFAK TİCARETHANESİ

Merkez Postahanesi karşısında — Posta kutusu 446 İstanbul

S. WOLF & CO. LTD., PIONEER WORKS, HANGER LANE, LONDON, W.5, ENGLAND.

Taşkızak Fabrika ve Havuzları Müdürlüğünden :

Fabrikamız için «20» motör tamir ve tesviyecisi alınacaktır. Yapılacak imtihan sonunda ehliyetlerine göre saatlik ücret verilecektir.

İsteklilerin sanat vesikalarile birlikte eski Tersane içinde Fabrika Müdiriyetine müracaatleri. (6301)

Dil ve Tarih - Coğrafya Fakültesi Dekanlığından:

Fakültemiz klâsik filoloji ve Fransız dili ve edebiyatı enstitülerine birer öğrenci alınacaktır.

Doçentliğe ehliyet kazanmış yönetmeliğinin hükümlerine göre isteklilerde aranan başlıca şartlar şunlardır:

— Bir fakülteden veya yüksek okuldan mezun olmak,

2 — Büyük kültür dillerinden birini bu dilde, ihtisasını branşı ile ilgili bir konu üzerinde etüd yapacak derecede bilmek,

3 — İlmî değer taşıyan bir eser yazmış olmak.

İsteklilerin eserlerini dilekçelerine bağlıyarak bir ay içinde Fakülte Dekanlığına vermeleri (6

ÜROLOG - OPERATÖR

Dr. CELAL DINÇER

Böbrek, İdrar yolları, Tenasül Hastalıkları Mütehassısı, saat 3 - 6 arasında İstanbul Cağaloğlu 16, Akşam Kız Sanat Okuluna bitişik

TÜRK TİCARET BANKASI A.Ş.

1946 YILI İKRAMİYE PLÂNI

Arttırma hesablarındaki paralari 50 liradan aşağı düşmiyenlere dağıtılacak

İKRAMİYELER

		T. L.		T. L.
2	tane	3000	=	6000
2	»	2000	=	4000
6	»	1000	=	6000
12	»	500	=	6000
16	»	250	=	4000
60	»	50	=	3000

Çekiliş Tarihleri:

15 Temmuz 1946

10 Aralık 1946

İkramiye Çekilişine İştirak Şartları :

15 Temmuz 1946 tarihinde yapılacak ilk çekilişe 31 MAYIS 1946 da hesablarındaki bakiyeleri 50 (elli) liradan aşağı olmayan kumbaralı ve ihbarsız Küçük Alacaklı hesablar sahibleri;

10 Aralık 1946 tarihindeki ikinci çekilişe 31 EKİM 1946 tarihinde yukarıda yazılı hesablarda 50 (elli) liradan aşağı olmayan tevdiatı bulunanlar iştirak edebileceklerdir.

Çekiliş gününde veya daha önce hesab bakiyeleri 50 (elli) liradan aşağı düşen hesab sahibleri ikramiyelerden faydalanamazlar.