MEZARIN KIZI

Kemal Samnacıgil

Aşk ile kıskançlığın, ümid ile ıstırabın acı safhalarını, genç bir kızın aşkı uğrunda mezara kadar yeis ve kederle nasıl boğuştuğunu gösteren bu eser, günün en acıklı romanıdır. 336 sahife 250 kuruş. Kitabcılardan arayınız.

Çemberlitaş, Vezir Han
EMNİYET KÜTÜBHANESİ

Cumhuriyet

23 üncü yıl Sayı : 7809

KURUCUSU : YUNUS NADİ
Telgraf ve mektub adresi: Cumhuriyet, İstanbul — Posta kutusu: İstanbul No. 246
Telefonları: Umumî Santral Numarası: 24296. Yazı İşleri: 24299. Matbaa: 24290.

Salı 14 Mayıs 1946

İhsan Koza'nın Eseri
SENEDE BİR GÜN
Senenin en güzel ve canlı romanıdır. Bulgaristanda başlayıp İstanbulda devam eden bir aşk faciası. 125 kuruş.
AHMED HALİD KİTABEVİ

İthalât Birliklerile Yerli Mal Pazarları kalkıyor

Kırklar komisyonu 510 sayılı kararnamenin ve ilgili maddelerin kaldırılmasını kararlaştırdı

Komisyonun raporu bugünkü Parti Grupu toplantısında müzakere edilecek

Ankara, 13 (Telefonla) — Parti Grupunda ayrılan kırklar komisyonu bugün toplanmış ve görüşmeler geç vakte kadar sürmüştür. Ticaret ve Ekonomi Bakanlarile müsteşarlar ve mütehassıslar da toplantıya iştirak etmişlerdir.

Toplantıda, komisyonun 510 sayılı kararname ile 630 sayılı karar hakkındaki raporları incelenmiştir. Müzakerelerin hararetli olduğu söylenmektedir.

Bu raporda varılan sonuçlara göre 510 sayılı kararname ve Millî Korunma Kanununun bununla ilgili maddeleri kaldırılmaktadır. İthalât Birlikleri lâğvedilmekte, ihracat birlikleri muhafaza olunmaktadır. Yerli Mallar Pazarları da kaldırılmaktadır. Sümerbank Yerli Mallar Pazarlarına sattığı malları toptan tacirlere devredecektir.

Komisyonun raporu, Parti Grupunun yarınki (bugünkü) toplantısında görüşülecektir.

Seçimin yenilenmesine 15 haziranda karar verilecek

Millet Meclisi üç hazirana kadar tatil ediliyor

Milletvekilleri seçiminin tek dereceli olarak yapılması hakkındaki kanun tasarısı üzerinde çalışmalar sona erdi, tasarı bugünlerde Meclise verilecek

Ankara, 13 (Telefonla) — Büyük Millet Meclisinin, bu çarşamba günkü oturumunda toplantılarına 3 hazirana kadar ara vermeği kararlaştıracağı anlaşılmaktadır. Bu fasılada milletvekilleri seçim bölgelerine gideceklerdir. Maamafih, Meclis komisyonları çalışmalarına devam edecekler ve Meclise verilen kanun tasarılarını görüşeceklerdir.

Meclisin 3 hazirandan sonraki toplantılarında bunlar kanunlaştırılacak ve kuvvetle tahmin edildiğine göre se-

— *Arkası sahife 3. Sü. 5 te* —

İran meselesini Birleşmiş Milletler derneği halletmezse

İranla İranın bir eyaleti olan ve istiklâl istiyen Azerbaycan arasındaki münasebetlere dair gelen haberler karışıktır. Böyle olması da tabiidir. Çünkü bu memleketlerde durum karışıktır. Tranda sıkı bir sansür vardır. Azerbayana yabancıların değil, Tahran hükûmeti mensublarının bile girmesine müsaade edilmiyor. Bu şartlar altında karışık ve birbirini tutmaz haberler yayılmasına şaşmamak lâzımdır.

Pazar gecesi gelen ve dünkü gazetelerde çıkan haberlere göre, Tebriz hükûmeti Tahran hükûmetine harb ilân etmiştir. Fakat Reuter'in Tahran muhabiri biraz sonra, verdiği bu heyecanlı haberi iptal etmiştir.

Başka bir Tahran haberi de merkezi İran hükûmetile Azerbaycan heyeti arasında cereyan eden müzakerelerin kesildiğini, çünkü Tebriz hükûmetinin ileri sürdüğü isteklerin anayasaya tamamile aykırı olduğu için kabulüne imkân bulunmadığını bildirmiştir. Bunun arkasından verilen başka bir haberde ise Azerbaycan Başbakanı Pişevari'nin, Tebrize dönmek üzere gittiği hava meydanında Tahran hükûmeti erkânile yaptığı yeni görüşmeler üzerine, Tahrana döndüğü yayınlanmıştır. Yetkili Tahran mahfilleri, bu münasebetle müzakerelere tekrar başlanması ihtimali bulunduğunu tahmin etmektedirler.

Görülüyor ki İran Azerbaycanının Kızılordu tarafından tamamile boşaltılıp boşaltılmadığının henüz katiyetle bilinmediği şu günlerde, İran - Azerbaycan ihtilâfı, Ortaşarkın aylardanberi kargaşalık içinde yuvarlanan bu bölgesinde yeni bir buhran doğurmuştur. Bu buhran, belki de yalanlanan dahilî harbi gerçekleştirmeğe kadar gidecektir.

İranın içinde çırpınıp durduğu, ne vakit ve nasıl biteceğini kimsenin kestiremediği bu karışık durum, Rus işgalinin kötü bir yadigârıdır.

Moskova, Birleşmiş Milletler Derneği Emniyet Konseyinde gördüğü tazyik üzerine, bütün İran topraklarını 6 mayısa kadar boşaltmağı taahhüd etmişti. Bu taahhüdün Azerbaycana aid kısmının tamamile yerine getirilip getirilmediği henüz malûm olmamakla beraber, Kızılordu, çekilip gitse dahi, yerine Moskovadan emir alan Tebriz hükûmetini ve kuvvetlerini bırakmıştır. Sovyet Rusya, böylece, bir taraftan Birleşmiş Milletler Derneğine karşı «İşte ben sözümü yerine getirdim; İranı boşalttım» diyebilecek bir duruma girdiği gibi, diğer taraftan İran işlerini karıştırmağa ve kendi politikasına, sözde müstakil Azerbaycan hükûmeti vasıtasile devam edebilecektir.

Moskovanın elinde Tebriz hükûmetinden başka, ayrıca bir de teşkilâtlandırıp ayaklandırdığı Kürdler de vardır ki bunlar da İran Azerbaycanının bir köşesinde, merkezi Mehabad şehrinde olmak üzere, muvakkat bir hükûmet kurmuşlardır. Bu muvakkat hükûmet de yalnız İrandaki Kürdleri değil, Iraktaki Kürdleri de tahrik etmektedir.

Tahran hükûmeti, şimdi Moskovaya tâbi olan ve oradan emir ve kuvvet alan Azerbaycan ve Kürd teşekküllerile mücadele etmek gibi zor bir duruma düşmüş bulunuyor. İran, bu iki başlı gaile ile yalnızbaşına uğraşabilecek kudret ve kuvvette midir? Bu suale müsbet cevab verilemez. Böyle olunca da İran meselesi de halledilmeden sürüp gidecek; müzmin bir hastalık halinde Ortaşarkın barışını, nizamını, sükûnunu kemirmekte devam edecektir.

Tahran hükûmetile Tebriz ve Mehabad hükûmetleri arasında bir anlaşmaya varılmadığı ve İran toprakları kanlı bir dahilî harbe sahne olduğu takdirde, bu bölgede barış ve sükûnu kim temin edecektir? Birleşmiş Milletler Emniyet Konseyi mi? Londradan gelen haberlere bakılırsa İngiliz gazetelerinin bazıları İran meselesinin yeniden Emniyet Konseyine verilmesi muhtemel olduğunu yazıyorlar. Fakat Reuter'in diplomatik muhabiri, aksi fikirdedir. Ona göre, Londra mahfilleri İrandaki durumu büyük bir ilgi ile takib etmekle beraber, Tahranla Tebriz arasındaki ihtilâf tamamile dahilî bir meseledir ve iki taraf arasındaki müzakerelerin kesilmesi İran meselesinin Emniyet Konseyinde yeniden bahis mevzuu edilmesine yol açmıyacaktır.

ABİDİN DAV'ER

— *Arkası sahife 3, Sü. 4 te* —

Kurultaydaki nutuklara Demokrat Partinin cevabı

Parti Genel İdare Kurulu teşkilâtına bir tamim gönderdi

«C. H. P. Genel Başkanı sayın İnönünün Halk Partisi Kurultayında söyledikleri nutukta Partimizin durumuna ve seçimlere dair aldığımız karara dokunulmaktadır. Nutkun Partimizi ilgilendiren kısımları hakkında teşkilâtımızı ve umumî efkârı aydınlatmak zaruretini duymaktayız»

Demokrat Parti lideri Celâl Bayar bir evrakı tetkik ederken

Ankara 13 (Telefonla) — Demokrat Parti genel idare kurulu bütün teşkilâtına bir tamim göndermiştir. Bu gece yarısından sonra bütün teşkilâta verilen bu tamimde ezcümle şöyle denilmektedir:

«C. H. P. Genel Başkanı sayın İnönü'nün Halk Partisi Kurultayında söyledikleri nutukta Partimizin durumuna ve seçimlere dair aldığımız karara dokunulmaktadır. Nutkun partimizi ilgilendiren kısımları hakkında teşkilâtımızı ve umumî efkârı aydınlatmak ve tuttuğumuz yolun prensiplerimize uygunluğunu ve haklılığını bir kere daha belirtmek zaruretini duymaktayız.

Nutukta ilk olarak seçimlerin öne alınmasının sebebleri üzerinde durulmaktadır. Bu hususta ileri sürülen başlıca sebebi nutkun şu cümlesinde bulmak mümkündür:

«Dünyanın hali geçen sene tahmin edebildiğimizden daha bulanık ve daha

— *Arkası sahife 3. Sü. 2 de* —

Azerbaycan meselesi çıkmazda

Murahhaslar Tebrize döndüler, Azerbaycanlılarla İran kuvvetlerinin çarpışmaları bekleniyor

Londra 13 (B.B.C.) — Tahrandan bildiriliyor:

Başbakan Gavam'us-Saltana bugün radyo ile yaptığı demecde durum hakkında şu malûmatı vermiştir:

«İran ile Azerbaycan murahhasları arasındaki konuşmaların kesilmesine sebeb, Pişeveri'nin bir takım gayrimeşru talebleridir. Bunların birincisi, Azerbaycan Valisinin merkezî hukûmet tarafından tayin olunmasının kabul edilmemesidir. İkincisi Azerbaycan ordu ve jandarma şeflerinin merkezî hükûmet tarafından tayin edilmelerine karşı gelinmesidir. Üçüncüsü devlete aid toprakların Azanbaycan kâylüleri arasında taksim olunmasının istenmesidir.»

Bunun üzerine Azerbaycan murahhasları Tebrize dönmek üzere Tahrandan hareket etmişlerdir. Konuşmalar bir çıkmaza sapmıştır. Fakat bir kaç gün sonra konuşmaların başlaması umulmaktadır.

Azerbaycanla İran arasında harb muhakkak

Tahran, 13 (A.P.) — Pişevarinin bir

— *Arkası sahife 3. Sü. 5 te* —

Dörtler dün gayri resmî dört saat konuştular

Londra 13 (B.B.C.) — Paristen bildiriliyor: Dört Dış Bakanı bugün gayriresmi surette dört saat konuştular. Konuşma mevzuu, İtalya idi. M. Molotov, Yugoslavyanın harb gücünü gözönünde tutarak Trieste'nin mukadderatını tayin etmek ve onu Yugoslavyaya vermek lâ-

— *Arkası sahife 3. Sü. 6 da* —

İnanılmaz bir hâdise

Bir doktorla bir lise öğretmeni, evli kadına söz atmak iddiasile mahkemede!

Kadıköyünde, pazar gecesi bir hâdise olmuştur. İddiaya göre; geceyarısına doğru Çarşı durağında karısile birlikte tramvay bekleyen tacir Abdullah, İki kişinin yanlarına lüzumundan fazla sokulduğunu farkedip, gözlerini bunlara çevirmiştir ve bir aralık, bunların karısına söz attıklarını işitmiştir. Bunun üzerine, ihtarda bulunmuştur. Fakat cevab yerine yüzüne, gözüne yumruklar indirilmiştir. Bu sırada; etraftakiler, daha ziyade ileri gidilmesinin önünü almışlardır.

Tahkikatla; bu iki kişinin fabrikalardan birinde çalışan bir doktor ile bir lise öğretmeni oldukları öğrenilmiştir. Varılan bu netice üzerine, Kadıköy savcılığınca her ikisi hakkında soruşturma yürütülmüştür. Tahkikat, savcı yardımcısı Nedim Evliya tarafından yapılmaktadır. Takibatın muhakeme safhasına intikali için yaralı tacirin kesin muayene raporu beklenilmektedir.

Yeni İngiliz Büyük Elçisi dün geldi

Büyük Elçi dün öğle üzeri Ankara hava meydanında karşılanırken
(Bu resim, Ankara foto muhabirimiz tarafından tayyare ile yollanmıştır)

Ankara 13 (Telefonla) — İngilterenin yeni Ankara büyük elçisi Sir David V. Kelly, bugün öğle üzeri uçakla Kahireden şehrimize gelmiştir. Büyük elçi, hava alanında protokol umum müdür muavini Bülend Uşaklıgil ile Dış İşleri Bakanlığı hususî kalem müdürü âdil Derinsu ve İngiliz büyük elçiliği erkânı ve bütün memurları tarafından karşılanmıştır.

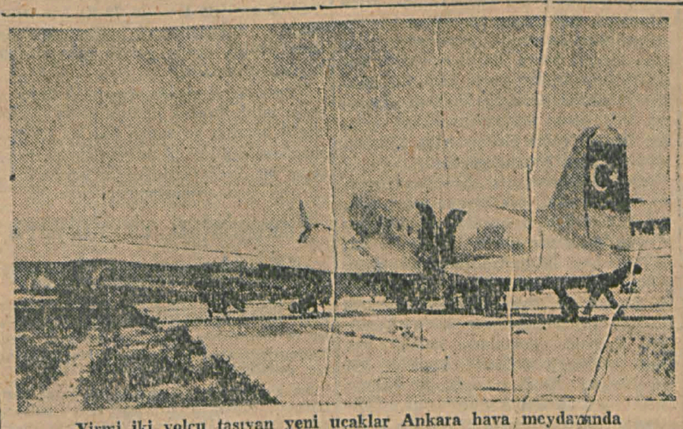

Yirmi iki yolcu taşıyan yeni uçaklar Ankara hava meydanında
(Bu resim, Ankara foto muhabirimiz tarafından uçakla yollanmıştır)

Amerikadan gelen yeni yolcu uçaklarımız

Aybaşında başlıyacak hava seferleri için yapılan program

Ankara 13 (Telefonla) — Devlet Hava yollarının Amerikadan getirttiği on bir uçak uçuşlar için hazırlanılmaktadır. 1 haziranda memleket içi seferlere bunlarla başlanacaktır. Bu uçaklar yirmi iki yolcu taşımaktadır.

Ay başından itibaren Ankara ve İstanbuldan her gün karşılıklı birer uçak kalkacaktır. Ayrıca İstanbuldan şarka gidecek uçakta da Ankara yolcuları için on yer ayrılacaktır. Tabiî bunun mukabili olarak şarktan gelen uçakta da Ankaradan İstanbula on kişilik yerf bulunacaktır. Bundan başka hergün üçüncü bir uçak da İstanbul - İzmir - Afyon - Ankara seferini yapacaktır. Ankaradan da bir uçak ayni şekilde İzmir yolile İstanbula gidecektir.

Seçim listeleri askıdan bu akşam indiriliyor

Bazı hükûmet memurlarının, belediye üyesi olmak için istifa edecekleri söylenmektedir

Belediye üyesini seçmek ve Belediye üyeliğine seçilmek hakkını haiz olanların isimlerini taşıyan ve altı gündenberi şehrin muayyen yerlerinde asılı duran defterler kanuni askı müddeti son bulduğundan bu akşam indirilecektir. İsimleri bu defterde bulunmadığından dolayı şimdiye kadar müracaat ederek isimlerini bu defterlere yazdırmış olanların sayısı malûm değildir. Ancak yarın bu hususta malûmat almak imkânı olacaktır Seçim defterleri askıdan indirilmekle beraber itirazları tetkik ve intaç etmek üzere iki günlük müddeti daha vardır. Altı gün de mahkemeye müracaat müddeti vardır. Merkez seçim bürosu halkın oylarını kolay kullanmak hususunda aldığı tedbirler arasında sandık yerleri yani herkesin oyunu kullanacağı yerler hakkında malûmat sahibi olmaları imkânları mevcud ilân ve tebliğ usullerinden başka suretlerle temin etmeyi ve bu arada her yerde evlere özel pusulalar dağıtmak ve sokak başlarına levkalar asmağı sağlamaktadır. Seçim komisyonları için sipariş edilen mühürler bitmek üzeredir. Bu mühürler her sandık için hususî bir numarayı taşımaktadır. Sipariş edilen sandıklar yapılmakta olup bunlar da seçim gününden evvel Belediye şubelerine

— *Arkası sahife 3. Sü. 5 te* —

Sıkıyönetim altı ay daha uzatıldı

Ankara 13 (a.a.) — Büyük Millet Meclisi bugün Tevfik Fikret Silayın başkanlığında toplanarak altı ilde ilân edilmiş olan sıkıyönetimin bitimi tarihinden itibaren altı ay daha uzatılması hakkındaki Başbakanlık tezkeresile 3656 sayılı kanuna bağlı cetvellerin Bayındırlık Bakanlığı kısmında değişiklik yapılmasına, Türkiye Cumhuriyetile Amerika Birleşik Devletleri ve Türkiye Cumhuriyetile Birleşik Krallık hükûmeti arasında hava ulaştırmalarına dair olan anlaşmaların onanması hakkındaki kanunların ikinci müzakerelerini yaparak onaylamıştır.

Boludaki muhakeme

Duruşmaya yarın sabah devam edilecek

Gazetemiz namına arkadaşımız Doğan Nadi İstanbuldan, Mekki Said ve Foto Cemal Ankaradan Boluya hareket ettiler

Yarınki duruşmada dinlenecek şahidlerden Dr. Neşet Nacinin muayenehane hizmetçisi Sultan

Ankara 13 (Telefonla) — Bolu Ağırceza mahkemesi önümüzdeki çarşamba günü saat 9 da Dr. Neşet Nacinin katli davasının duruşmasına devam edecektir.

— *Arkası sahife 3. Sü. 5 te* —

Yeni bir ticaret modası:

1 — Haydi, Yedikulenin göbekliler!.. Yağlı yağlı!..

2 — Ölüsü kandilli, sabahtanberi bir tane satamadım be!.

— Elbette satamazsın, ver şu tablayı bana...

3 — Haydi göbekliler.. Amerikadan tayyare ile geldi... Yağlı yağlı...

4 — ? ? ?..... ! ! !.....

İKTIBASLAR

Eski Macar Başbakanı nasıl idam edildi?

Macar diktatörlüğünün son perdesi «Metropolis» vari bir dekor içinde oynandı. Adliye sarayının kapıları, şehrin hapisanesine açılıyor. Kırmızı tuğladan, beş katlı binalar, loş bir avluyu kuşatıyor. Yüzlerce insanın, üzerine tırmanmış bulunduğu damlardan bakınca, bu avlu, muazzam bir beyzî meydan halinde gözüküyor. Her pencerede, parmaklıkların gerisinde yığın yığın insanlar, yüzlerini avlunun loşluğuna doğru uzatmışlar. Aşağıda, üstüste abanmış, iskemlelere çıkmış, kaldırım taşı yığınları üzerine tırmanmış seyirciler, siyah kasketli jandarmaların sıkısı altında, itişip kakışıyorlar.

1946 martının 12 nci günü, Budapeştedeyiz, parlamento binasının saati on ikiyi çalıyor. Halk, oraya pek uzak olmıyan Marco Utca'ya doğru akın ediyor. Başta (*) Szalasi olmak üzere, Macar milletinin dört zalimi, orada, halkın huzurunda asılarak idam edilecek. Caddeyi polis kordonları çevirmiş. Resmî bir varaka göstermedikçe kordonlardan geçmeğe imkân yok. Koyu renkli üniformaların teşkil ettiği seddin arkasında, bir boşluk var; ondan sonra, Adliye sarayının biricik kapısına doğru hızla yürüyen üç sıra insan. Büyük üniformalı Rus askerleri, tercihan giriyorlar. Onlarla beraber girdim; avluda, seyircilerin teşkil ettiği halkanın dördüncü safında yer aldım. Halkanın ortasına dört sehpa kurulmuş, sehpalardan altı metre uzakta, bir masa ile bir peyke, halk mahkemesi başkanını bekliyor. O sırada gelen bir Amerikan heyetinin peşisıra, bin müşkülâtla ben de sokuldum, ilk sıraya kadar ilerliyebildim, başkanın masasının arkasında yer aldım.

Kalabalık gitgide artıyordu. Bir santimetre murabbaı boş yer yoktu. Kadınlar girmiyorlardı. Fakat, binanın cephelerindeki pencerelerde, arasıra bir çehre beliriyor. Çeyrek saatte bir, jandarmalar, ahaliyi geriye doğru itiyorlar. İtilenler tekrar ilerliyorlar. Bu bekleme ve sinirlilik hali üç saate yakın sürdü.

Nihayet, saat 14,30 da cellâd geldi. Koyu renkli paltosu, kadife şapkası, alnını, sonra ağzını silerek gizlemeğe çalıştığı halde muvaffak olamadığı heyecanı ve sabırsızlığı, şakaklarına doğru çekik, kara gözleri, onu, Victor Hugo-nun tahayyül bile etmediği bir insan tipi haline getiriyor. İki buçuk metre yüksekliğindeki sehpalara yaklaşıyor, onları yokluyor. İplerin dayanıklı olup olmadıklarına bakıyor, küçük bir merdiveni sehpanın gerisine yerleştiriyor, sağlamlığını deniyor, ilmiğin iyi kayıp kaymadığına bakıyor, bir çengeli elleyor, sonra, gazete fotoğrafçılarının objektiflerinden kaçınmağa çalışıyor. Biri paçavracıya, öteki bir emekli memura benziyen iki cellâd yamağı, iki basamaklı bir iskemleyi sürükliyerek onun etrafında dönüyorlar.

Sinirlenen halk, bağırmağa başladı. Yirmi kadar azadan mürekkeb halk mahkemesi, hapisaneden çıktı, ön sırada yer aldı. Jandarmalar, kalabalığı bir kere daha geri itmeğe mecbur oldular.

Sahne hazır. Endişe ve heyecan dolu binlerce yüzün teşkil ettiği bir küçük halka. Kırmızı tuğla duvarlara çarpıp kızıllaşan gün ışığının aydınlattığı bu küçük halkadan, sinirli haykırışmalar yükseliyor. Derken, birdenbire, korkunç bir şiddetle, bütün ağızlardan birden fırlayan: «Kahrolsun! Kahrolsun!» sesleri, halkın üzerine yağmur gibi dökülüdü. Bu sesler, damlardan dökülüyor, pencerelerden akıyor, avluda dağılıyor; avludaki binlerce ağızdan da, aynı feryad, keskin, endişeli, sıkıntılı, şaşılacak derecede gayrİinsanî bir ahenkle yükseliyor. Bu yaygara, içimde bir sıkıntı peyda etti.

Yeşil diktatörlüğün eski nazırlarından Gera Jozsef, ilk mahkûm olarak, karanlık kapıdan dışarı çıktı. Silâhlı dört askerin ortasında ilerliyor. Onu, mahkeme reisinin önüne doğru sürdüler. Reis:

— Halk mahkemesi sizi idama mahkûm etti, dedi.

Mahkûm, ayakta duruyor; bütün vücudünü korku kaplamış. Solgun yüzü canlanıyor. Reis muavini ilâve etti:

— Vatan haini Gera, derhal asılacaksınız.

Cellâd, hemen mahkûmun üzerine atıldı, bileklerine bir ip geçirdi. Cellâdın iki yamağı, adamı sehpaya doğru sürüklediler, vücudüne ince bir ip sardılar, ipi bir çengele taktılar. Cellâd, merdivene çıktı, mahkûmun boynuna iki ilmek geçirdi, sıktı, bu ıstırab dolu elli kiloluk vücudü bir tek elile kaldırdı. Yamaklar merdiveni çektiler... Ölüm, ani oldu. Cellâd, ellerile, asılanın gözlerini kapadı, sonra, başını bir örtüye sardı. Herşey bitmişti. Mahkûmun, reisin karşısına çıktığı anla o son saniyeye kadar, geçen zaman bir dakika, on saniyeden ibaretti. Bunun otuz saniyesi de, mahkeme kararının tebliğine hasredilmişti.

Sinirler gevşeyip, vücudden hayat azar azar ayrılınca, cellâd, merdivenini alıp geldi, idam ettiği adamın karşısında durdu. Asılmışın yakasını çıkardı, doktor, ölümün vukuunu tesbit etsin diye gömleğini çözdü. Sonra, halkın karşısında hazırol vaziyetinde durdu, şapkasını çıkarıp:

— Vatan haini ölmüştür! diye haykırdı.

Haykırışmalar bir parça azaldı; ahali sakinleşti. Bir papaz, bir kâğıd imzaladı, şahidler de kendi imzalarını buna ilâve ettiler. Sonra, ikinci mahkûm, karanlık zindanından dışarı çıktı. Bu mahkûm, General Beregffy idi. Dua okuyarak öldü. Onun arkasından, sabık İç İşleri Bakanı Vatna Gaboe asıldı. Nihayet, bizzat Szalasi Ferene gözüktü.

Ahali «Kahrolsun!» diye haykırıyor, bu lânet âvazesi, gök başıma inmiş gibi, benim omuzlarımı çökertiyor. Tepeden tırnağa kadar titriyorum. Szalasi'nin kılı kıpırdamıyor. İki metre uzağımda. Duygusuz yüzüne bakıyorum. Hatlarında tek kıpırtı yok. Tek adalesi gevşememiş. Halinde pişmanlığın zerresi gözükmüyor. Halbuki, dudakları, kimbilir kaç idam hükmünü söylemiş, kimbilir kaç bin yahudiyi fırına yollamış, ne kahpelikler, ne ihanetler konuşmuştur. Ölümünden bir kaç saniye evvel, bu mahlûkun ne düşündüğünü öğrenmek kabil olsa.

Derken, birdenbire, onun sert bakışile, son bakışile karşılaştım. O zaman anladım ki, hiç bir şey düşünmüyor, hiç bir şey hissetmiyordu. Taştan bir mahlûk gibiydi, gene taştan bir mahlûk gibi duruyor. Hattâ, kendisinden evvel asılmış olan nazırlarının cesedleri karşısında bile. Bu cesedlere baka baka, telâşsızca, ölüme doğru yürüdü. Bir tek hareket yaptı. Genc bir papazın uzattığı haçı öptü. Sonra, hiç bir adalesi titremeden, gözleri yaşarmadan, dudakları kımıldamadan, derhal öldü. İşlediği hatanın içinde feci şekilde yalnızdı. Cellâd, onun sırtındaki yeşil gömleği çıkardı. Göğsünde bir madalyon titredi, ama, bir kaç saniye.

Saat şimdi 15,30 dur. Macaristanda, milletin itimadını kötüye kullananlar, işte böyle can veriyorlar.

L'Illustré'den

(*) Szalasi Nazistlerin Macaristanı işgal ettikleri yıllarda Macar Başbakanı idi.

Şehir haberleri

Yumurta ihracına izin verildi

Serbest dövizle 2500 sandık yumurta satılacak

Ticaret Bakanlığı, serbest dövizle 2500 sandık yumurtanın ihracına müsaade etmiş ve bu hususta bir sirküler göndermiştir Sirkülere göre ihraç olunacak yumurtalar masraftan tasarruf için -440 tanelik büyük sandıklarda bulunacak ve ihraç müsaadesini Ticaret Bakanlığı verecektir. Yumurta ihracat nizamnamesinin şartlarına uygun olarak yapılacak olan bu ihracatın bir tecrübe mahiyetinde olacağı ve Ticaret Bakanlığının eğer bu partinin ihracı yumurta piyasası üzerinde büyük bir tesir yapmazsa müteakıb ihracata müsaade edeceği anlaşılmaktadır.

Yumurta ihraç tacirleri bugünkü duruma göre bilhassa İtalya ve İspanyaya ihracat yapılmasını imkân dahilinde görmektedirler. Eğer müsaid bir durum hasıl olursa İspanya ve Filistine dahi ihracatın mümkün olacağı kanaati vardır.

Şimdiki halde yumurta fiatları iri tazeler için büyük sandık 83-84, ufak Karadeniz malları için de 70-80 lira arasındadır. Fakat ihracat başlayınca fiatların 90-100 liraya kadar çıkabileceği kaydolunmaktadır.

Yumurta ihracatımızın iyi zamanlarında yıllık ihracat yekûnu yılda 200,000 büyük sandığı geçmekte idi. Bu suretle memlekete yılda 10 milyon liraya yaklaşan bir döviz temin edebiliyordu.

Yunanistan ve İtalyaya gidecek sanayi heyeti

Yunanistan ve İtalyada devlet sanayi müesseselerini alâkadar eden bazı tetkikler ve temaslarda bulunması takarrür eden heyetimiz bugün şehrimizden Pireye hareket edecektir.

İki gündenberi şehrimizde bulunup bazı temaslar yapan bu heyetin reisi Sümerbank Umum Müdür muavini Nazif İnan, kendisile görüşen bir muharririmizin suallerine cevab olarak bu seyahat hakkında şu izahatı vermiştir:

«— Sümerbank Kayseri Fabrikası Müdürü mühendis Turan Dirik ve Ekonomi Bakanlığı müdürlerinden Tarık Dumer ile birlikte yarın (bugün) Yunanistana hareket edeceğiz. Oradaki tetkik ve temaslarımızı tamamladıktan sonra İtalyaya gideceğiz. Bu tetkik seyahatini, komşu Yunanistan ile harbden evvel sınaî ve iktısadî geniş münasebatımız olan İtalyada bugünkü şartlar içinde ve gelecekte ne gibi işler yapabileceğimizi öğrenmek ve bu vadide temaslarda bulunmak üzere yapmaktayız. Bu temaslarımızda eğer müsaid imkânlar hasıl olursa bağlantılar da yapmamız mümkündür.

Tetkik ve temaslarımız, Bankamızı alâkalandıran bütün mevzular üzerinde olacaktır. Bu memleketlere Bankamız fabrikaları mamullerinden verebileceğimiz bir çok çeşidler bulunduğu gibi oralardan alabileceğimiz bazı şeyler de bulunabileceğini tahmin ediyoruz. Bu karşılıklı mübadelenin şartları bittabi orada bulabileceğimiz imkân ve şartlara göre olacaktır. Seyahatimizin müddeti, tabiî alacağımız neticelere göre taayyün edecektir.»

Kalkınma istikrazı

Yurdumuzda büyük bir sınaî kalkınmanın temini ve yeraltı servetlerimizin işletilmesi için lüzumlu olan yeni işletmelerin kurulması ve tesislerin vücude getirilmesine kullanılmak üzere 150 milyon liraya baliğ olacak bir istikraz yapılması için bir tasarı hazırlanarak Büyük Millet Meclisine verilmesi iktısadî ve malî mehafilde büyük bir alâka ile karşılanmıştır. «Kalkınma istikrazı» adını alacak olan bu dahilî istikraz için hazırlıklar yapıldığı öğrenilmektedir.

Alâkadar mehafilde yeni istikrazın iki yılda ihrac olunacak tahvillerle alınacağı tahmin edilmektedir. İhrac fiatı malûm olmamakla beraber bu istikraz için de yüzde 7 faiz verileceği ve ayrıca ikramiyeli olacağı tahmin edilmektedir.

İstanbulun su işi

Dün Ankaradan şehrimizdeki ilgili makamlara gelen haberlerde İstanbulun su işinin hallı kat'i şeklini aldığı ve kanunun bugün Bütçe Encümeninden çıktığı ve Meclisin yarınki umumî heyeti gündemine alındığı bildirilmiştir. Malûm olduğu üzere bu tasarı ile Belediyeye 9,5 milyon liralık bir ödenek temin edilmektedir. Sular Müdürlüğü derhal bu projenin tatbikına geçecektir.

Okullarda imtihanlar

İstanbul Üniversitesinde dersler fakülte zümrelerine göre 25 ilâ 30 mayısta kesilecek ve 29 mayısta başlanacak olan imtihanlara 29 haziranda son verilecektir.

Orta öğretim okullarında dersler 23 mayıs perşembe günü kesilecektir. Ortaokulların son sınıfları 3 haziranda yazılı, 7 haziranda da sözlü imtihanlarına başlayacaklardır.

Lise son sınıfların bitirme imtihanları ise 13 haziranda bitecek, olgunluk imtihanları da 22 haziranda başlayacaktır.

Bu suretle 28 hazirana kadar bütün orta öğretim okullarının imtihanları bitmiş olacaktır.

Parise gidecek şarab mütehassısları

Haziranda Pariste toplanacak olan beynelmilel şarabcılık konferansına iştirak edecek olan Türk mümessilleri seçilmiştir. Tekel Müskirat Fabrikaları Müdürü Rızanın riyasetindeki bu heyet yakında hareket edecektir. Geçen ay içinde Ankarada yapılan şarabcılar toplantısında verilmiş olan kararlara göre murahhaslarımız kongrede hareket edeceklerdir.

Gaz yıldızı şerefine koktely parti verildi

Bir kaç gün evvel şehrimize geldiğini yazdığımız dünyaca meşhur caz yıldızı Rena Vlahopulo ile kompozitör piyanist Jouis Yapartakos şerefine dün Taksim Belediye gazinosunda bir kokteyl parti verilmiştir. Bu toplantıda şehrimizin güzide kimsleri hazır bulunmuşlardır.

Değerli sanatkârlar bugün Saray sinemasında bir gala konseri verecekler ve 18 mayıs akşamı da Taksim Belediye Gazinosunda yemekli bir suareye iştirak edeceklerdir.

Yanlışlıkla tuzruhu içen genç kadın

Taksimde Cevizağacı sokağındaki 5 numaralı evde oturan Mustafa kızı 30 yaşında Hatice Severand, asabî rahatsızlığına karşı aldığı ilâc yerine, geçirdiği bir kriz sırasında, yanlışlıkla tuzruhu içmiştir. Acele ile: birbirine yakın duran şişeleri ayırd edemediği ve bu suretle kazaya uğradığı anlaşılan hasta kadın, Beyoğlu Belediye hastanesine yatırılmıştır. Sıhhi vaziyeti hayli tehlikeli sayılmaktadır.

Liselerin askerlik kampı

Liselerin geçen sene olduğu gibi bu sene de askerlik kampı yapmayacakları haber alınmıştır. Maamafih henüz Millî Eğitim Müdürlüğüne resmî tebliğat yapılmamıştır.

İstanbul kız lisesinin müsameresi

İstanbul Kız Lisesi Eminönü Halkevinde güzel bir müsamere vermiştir.

TÜRK MEŞHURLARI

Bu hafta çıkan 13 üncü fasikülü ile bu emsalsiz eser tamamlandı. Eksikleriniz varsa idaresinden veyahud bayiinizden tedarik ediniz. Mevcudu çok azalmıştır.

Türk Meşhurları cildli olarak (9) liradan satışa çıkarıldı.

Siparişinizi şimdiden bayiinize veriniz.

YEDİGÜN NEŞRİYATI

M.E.B.

Millî Eğitim Bakanlığı Yayınlarından:

FARS DİLİNİN, DİVAN EDEBİYATININ *Altın anahtarı*

FARSÇA TÜRKÇE LÜGAT

FERHENGİ ZİYA

GENCİNEİ GÜFTAR

Şimdiye kadar 3 Fasikülü çıktı

I. FASİKÜL 160 Kr. II. FASİKÜL 190 Kr. III. FASİKÜL 210 Kr.

M. E. B. Yayıneylerile bütün kitapçılarda satılır.

SIHHÎ BAHİSLER

Bizde Verem Meselesi

Yazan : **Dr. Kemal Saracoğlu**

Harblerin doğurduğu binbir felâket içinde veremin artması da vardır. Harb bir taraftan hicret, insanları evsiz barksız bırakmak gibi sefalet yolları açarken öteyandan da geçimde darlık yaratarak vücudü zayıf ve mukavemetsiz düşürüyor. Daha 1942 mayısında yurdumuzu ziyarete gelen tanınmış bir Alman profesörü, harbden önce uzun boylu gayet şişman bir adamken bize geldiği zaman eski elbiselerinin içinde fırıl fırıl döner bir hale girmiş bulunuyordu. Bu, o sırada galib durumda bulunan bir milletten hali vakti yerinde olan bir adama aid bir misaldir. Bir de istilâya uğramış, tarlası altüst olmuş, evi barkı yıkılmış, erzak depoları yağma veya tahrib edilmiş insanları düşününüz. Bunlar tamamen aç denecek bir durumdadırlar. Bunların nakil yollarının ve vasıtalarının tahribi işini de ilâve ederseniz mesele anlaşılmış olur. Verem ise, iyi beslenmiyen, vücudce zayıf olan kimselerin düşmanıdır. Onların mukavemeti az olduğundan derhal orada habasetini yapmağa başlar. Yahud evvelce mevcud olan bir verem yuvası uyanarak kötüleşme yolunu tutar.

Memleketimiz hamdolsun filî olarak harb yapmamıştır. Fakat harbin etrafımızda dönüp dolaşması, dünya iktisadî nizamının bozulması bizde de, bilhassa dar ve değişmez gelirli denilen sınıfın geçimini çok zorlaştırmıştır. Bir taraftan açlığın, sefaletin artması, öteyandan köylerden kasabalara, kasabalardan şehirlere ve büyük şehirlere doğru ve bütün dünyada olduğu gibi bizde de bir akın başlaması, kasaba ve şehirlerde bir mesken buhranı, bir kalabalığın çoğalması neticesini doğurmuştur ki bu da mesken şartlarının gayrisıhhî oluşu ve insanlar arasında temasın sıklaşması gibi durumun ekmeğine yağ süren zeminler hazırlamıştır. Tramvay, otobüs, vapur, tren gibi nakil vasıtalarında halkın burun buruna oluşu verem sirayeti için en müsaid durumu yaratmıştır. İşte bütün bunlar bir araya gelince memleketimizde de verem meselesi düşünülecek ve uğraşılacak bir dava halini çoktan almış bulunuyor. Gerçekten bu mevzuu hükûmet de ele almak lüzumunu hissetti. Verem için bir kongre topladı. Bazı kararlar aldı. Veremle mücadele cemiyeti çalışmalarını gittikçe artırıyor ve nihayet halkta da bir uyanıklık var. Fakat dava o kadar büyük, derd o kadar müthiş ki bu hareketlerin meseleyi hemen halledivermesini istemek ve beklemek imkânsızdır. Veremle uğraşma işi üç esasa dayanır: 1 — Veremin tedavi edilebilir ve edilmesi hem kendisi, hem yakınları ve millet için lüzumlu olduğunun herkese anlatılması, 2 — Açık veremlileri halk arasında dolaşmaktan kurtarmak için veremliye yatak temini, 3 — İktısadî şartların düzelmesi.

Bu üç mevzu, hele ikinci ve üçüncüsü bir çırpıda halli güç olan şeylerdir. Fakat nasıl hal yoluna girebileceğini biraz inceleyelim:

1 — Verem tedavi edilebilir bir hastalıktır. Bunun anlaşılması ve tatbik edilmesi gerek veremliyi kurtarmak, gerekse etraftakileri korumak bakımından çok önemlidir. Bu noktanın yurdumuzda tamamen anlaşılmış olduğu iddia edilemez. Çünkü şimdi modası geçmiş olan ve Turban tarafından ortaya konulan verem tasnifinin halk arasında kökleşmesi yüzünden (verem ilk devresinde ise tedavi olur, değilse olmaz gibi bir zihniyet vardır. Halbuki bugün Turban'ın tasnifi çoktan tarihe karışmıştır. Çünkü verem şekilleri içinde fibruz dediğimiz müzminleşmiş şekli) ciğerde geniş bir saha işgal etmesine rağmen doğuracağı tehlike bunun azlığına mukabil, (erken irtişah) denilen ve nihayet bir badem veya ceviz kadar olan hâd şeklin istikbal için sakladığı tehlikenin büyüklüğü kıyas kabul etmez. O halde veremi şu devrede tedavi edilir, bu devrede edilmez diye devrelere ayırmak doğru değildir. Veremin her şekli için tedavi usulü ve şekilleri vardır. Halkımız bunu yavaş yavaş anlamağa başlamıştır. Bunun en büyük delili Anadolunun dört tarafından gelmiş köylülerin verem hastane ve sanatoryomlarında sıra beklemeleridir. Hususî sanatoryomlar dahi hastalarına randevu vermekte ve en aşağı bir iki ay geçmedikçe hasta kabul edememektedirler. Bu hem sevinilecek, hem üzülecek bir haldir. Sevinmeliyiz ki, çünkü halkın yalnız tehlikeyi değil, tehlikenin bertaraf edilebileceğini de anlamış olduğunu gösteriyor. Üzülecek şeydir. Çünkü onun talebini karşılıyamıyoruz.

2 — Açık veremlileri sağlamlar arasında dolaşmaktan kurtarmak. Bu nokta verem savaşının can alacak esaslı noktalarından biridir. Çünkü bulaşmanın kaynağı bunlardır. Yirmi altı senedir hekimlik hayatında edindiğim tecrübelere dayanarak diyebilirim ki açık veremlileri tatmin edebilmek için on bin verem yatağına ihtiyacımız vardır. Bu rakam söylenince bittabi gözler hükûmete teveccüh eder. Fakat on bin yatağın konulacağı müesseseleri kurmak için yüz milyon, senelik masraflarını karşılamak için de yılda yirmi milyon sarfı lâzımdır. Bunu hükûmetin derhal ve bir sene içinde yapabileceğini sanmak hatalıdır. Devlet bütçesi bunu kolaylıkla kaldıramaz. Bu vadide başka teşkilâta ihtiyac vardır. Çünkü dünyanın hiç bir yerinde (Sovyet Rusya müstesna) tedavi yükü hükûmetin üstünde değildir. Hükûmet tedavi değil, koruma tababetile mükelleftir. Gerçi veremde tedavide koruma demektir ama, hükûmet, hele dünyanın içinde bulunduğumuz şartlarına göre başka ihtiyaclara da para sarfetmek zorundadır.

Bir çok medenî memleketlerde tedavi işi için insanlar üçe ayrılmıştır: 1 — Varlıklı, 2 — Çalışarak hayatını kazanan, 3 — Varlığı olmıyan ve çalışamıyan.

Birinci kısım kendi haline bırakılmıştır; çünkü onlar paralarile istedikleri gibi tedavi olmak imkânlarına maliktirler.

Çalışarak hayatını kazanan insanları da hasta kasası, sağlık yardım sandığı, içtimaî sigortalar gibi teşkilâtlara bağlayarak hastalanınca derhal, tedavi olmak imkânlarını bulmuşlardır. Bizde de İş Bakanlığının kurulması ve bu teşkilâtın kurulma yoluna girilmesi bu vadide müsbet bir adımdır.

Yoksullara gelince; işte hükûmet ve belediye bütçelerinin himayesi bunlara müteveccih olmalıdır. Veremle mücadelede hususî şahısların ve cemiyetlerin de rolü büyüktür. Bugün yurdumuzdaki üç beş hususî sanatoryomdan hiç birinde boş yatak yoktur. Sıra bekleyen ise pek çoktur. Binaenaleyh bu çok kârlı bir iştir. Elinde parası olup da işletmek istiyenler için çok uzun seneler bol irad getirecek bir membadır. Fakat hususî sanatoryomculuk ticaretinin tadını bilmiyen paralı zevat bu işe lâkayd kalmaktadır.

Veremle mücadele cemiyetlerine gelince; en kudretlisi İstanbulda olmak üzere İzmir, Mersin gibi bazı yerlerde bu cemiyetler vardır. Mersindeki on yataklı bir paviyon yaptırabilmiştir. İzmirdekinin bir sanatoryomu, bir dispanseri, bir kampı vardır. İstanbuldaki ise cidden övülmeye değer bir başarı ve inkişaf göstermiştir. İstanbulda müteaddid dispanserleri, büyücek bir sanatoryomu ve zengin bir bütçesi vardır. Çalışmaları hayırsever halkımızca da anlaşılan bu müesseseye geniş bağışlar yapılmış ve yapılmaktadır. Bu müessesenin bütün yurdu kaplayan bir teşkilâtın nüvesi olması çok arzuya değer. Bu sayede elbette çok daha verimli olacaktır.

3 — İktısadî şartların düzelmesi. En güç meseleye gelmiş bulunuyoruz. Çünkü hayat pahalılığı devam ettikçe verem olanları hastaneye kaldırmakla davayı halletmeğe imkân yoktur. Asıl mesele verem olmamanın çaresidir ki burada bulaşma kaynaklarını kurutmak kadar ve belki ondan da mühim olanı insanın dayanma kudretini yüksek tutmaktır ki bu da geçimin kolaylaşmasile olur. Hayat standardı yükseltilmesi lâzım gelen sınıfın ihtiyacını gidermek için onların gelirlerini artırmak ne kâfidir, ne de mümkündür. Asıl mesele alacakları şeyleri onların alabilecekleri hadde düşürmektir. Bu ise bir memleketin ziraat, sanat, ticaret, siyaset, hattâ kültür sahasında inkişafı demektir. Bu kadar geniş ve birbirlerine bağlı meseleleri halletmenin de çok güç olduğu aşikârdır. Yurdumuzda geçim şartlarının nasıl düzeltilebileceğini bir iktisad doktoru olmadığım için ben söyliyemem. Fakat düzeltilmedikçe veremle savaşın diğer tedbirlerini almanın tek ayakla yürümekten ibaret kalacağını söyliyebilirim.

HEM NALINA HEM MIHINA

Poliste spor

İki gün evvel bir gazetenin spor sahifesinde şu satırları memnuniyetle okudum:

«Beden Terbiyesi kanununa uygun bir şekilde kurulmuş olan İstanbul Emniyet takımı, 1944 den bu yana şehrimizde yer yer yapılan çeşidli müsabakalara iştirak ederek umumî dikkati çekmiye başlamıştı.

Dünyanın her yerinde ve bilhassa İngilterede sporu birinci plânda tutan teşekküllerden biri ve belki de birincisi polis teşkilâtıdır.

Yıllarca ihmal edilen «poliste spor» şu son iki yıl içinde lâyık olduğu mevkie doğru adım adım gitmektedir. Bu yıl yapılan İstanbul lik maçlarında Emniyet takımının kazandığı muvaffakıyet bu güzel adımın ilk işaretidir.»

Refikimiz, İstanbul Emniyet spor teşkilâtının reisi, Vefa kulübünün eski kıymetli bir futbolcusu olarak tanıdığımız Emniyet Müdürü Ahmed Demir'in duğunu da ilâve ederek Emniyet futbol takımının bu sene yaptığı 18 maçtan yalnız birini kaybetmiş ve 4 ünde berabere kalmış, 13 ünü de kazanmış olduğunu kaydediyor.

Sporun lüzum ve faydası üzerinde durmağa ihtiyaç yoktur. Genc, yaşlı, hattâ ihtiyar ve kadın erkek herkes kendi gücüne ve yaşına göre spor yapmalıdır. Okulda, orduda, fabrikada ve köyde spor, canlı ve sağlam millet yetiştirmenin tecrübe edilmiş yoludur.

Amerikada, gezdiğim Üniversitelerde saat ikiden sonra, akşama kadar ders yok, spor vardır. Bu sayededir ki Amerikan milleti kısa bir zamanda, asıl millet oluvermiştir.

Poliste spor ise, lâzım değil; elzemdir. Vazifesi icabı polis bedenen kuvvetli, çevik, sağlam olmak zorundadır. Kanunun emrini dinlemek istemiyen ve ayak direyen bir suçluyu, polisin demir eli yola getirmelidir. Onun için dünyanın her medenî memleketinde polisliste bedenî kuvvet aranır. Ona bu kuvveti veren de spordur. Bir suç işledikten sonra tabanları kaldıran her serseri, polisin kendisini mutlaka yakalayacak kadar atlet olduğunu bilmelidir.

Senelerce evvel, İstanbula gelerek futbol maçları yapmış olan Viyana Polis takımının nasıl yaman atletler olduğunu unutmadık. Viyanada staj görmüş olan Emniyet Müdürü Ahmed Demir Viyana polisinin spor sahasındaki başarılarını hepimizden iyi bilir. 1936-37 yıllarında Viyanada seyrettiğim binicilik müsobakalarına Avusturya atlı polisleri de iştirak ederek Avrupanın en kıymetli suvari subayları arasında başarılar kazanmışlardı.

Eski bir futbolcu olan ve Viyanada gördüklerinden de ilham alan Emniyet Müdürümüz Demirin, polislerimizi demir gibi sağlam yetiştirmek yolundaki gayretlerini takdirle karşılarım. İstanbul Emniyet kulübünün futboldan başka sporlar üzerinde de çalışıp çalışmadığını bilmiyorum. Eğer, polislerimiz yalnız futbol oynuyorlarsa bu, kâfi değildir. Emniyet teşkilâtımız, kara, deniz ve atlı sporlara da çalışmalı, sporun her şubesinde canlı bir varlık olmalıdır.

Açık muhabere

Yedek subaylık hakkında mektub yazan dört gence: Yedek subaylık hakkının yalnız Üniversite ve yüksek okul mezunlarına verileceği hakkında Cumhuriyet'te çıkan haber üzerine yazdığınız mektubu aldım. Ordu kadrosunun ihtiyacından fazla yedek subay yetiştirmemek ve yedek subaylık hakkını, yüksek tahsil görmüş ve daha iyi yetişmiş gençlere tahsis etmek gibi bir düşünce ile hazırlanmış olduğunu tahmin ettiğim bu kanun tasarısında, şimdiye kadar liselerden mezun olanların mükteseb haklarının mahfuz tutulacağını sanıyorum. Kanunların makabline şümulü olmaması esaslı bir prensiptir. Bundan sonra da mutlaka yedek subay olmak isteyenler için de yüksek tahsil kapıları daima açıktır.

İngiliz denizaşırı hava yolları şirketi mümessili şehrimizde

İngiliz Denizaşırı Havayolları (B.O.A.C.) Şirketi Ortaşark mümessili Kyith Ymawille dün hususî bir tayyare ile şehrimize gelmiştir. Temsilci, İstanbul ve Ankara hava servisleri için yapılacak tesisatı gözden geçirecektir. Mütehassıs şehrimizde bir müddet kalacak ve milletlerarası havayolları için kurulacak tesisatı tetkik edecektir. Bundan sonra ağlebi ihtimal çarşamba günü Ankaraya hareket edecek, orada da tetkiklerde bulunduktan sonra Kahireye dönecektir.

E. T. T. idaresi müşteriler dairesi fen müdürlüğü

Elektrik, Tramvay, Tünel İdaresi Müşteriler Dairesi Fen Müdürlüğüne yüksek mühendis Abdülkadir Saylanın terfian tayin edildiğini memnuniyetle öğrendik.

Sevgilisini yaralayan sarhoş âşık

Kasımpaşada Bahariye caddesinde oturan Yaşar adında bir şahıs pazar gecesi bir hayli içtikten sonra Galatada, Bankalar caddesindeki Ali Kınayın içkili lokantasına gitmiştir. Yaşar orada eski dostu Nazmiyeye raslamış ve kadına tekrar birlikte yaşama teklifinde bulunmuştur. Fakat Nazmiye, Yaşarın bu teklifini reddedince genc âşık kızmış, bıçağını çekerek kadını muhtelif yerlerinden ağır surette yaralamıştır. Yaşar yakalanmış, Nazmiye hastaneye kaldırılmıştır.

Nizameddin Danton vefat etti

Anadolu ajansının 20 senelik çok değerli ve emektâr mütercimi Nizameddin Danton'un uzun süren bir hastalıktan sonra dün vefat ettiğini teessürle öğrendik. Değerli arkadaşımız dün öğleden sonra Bakırköy kabristanında ebedî istirahatgâhına tevdi edilmiştir.

Nişan

Tüccardan İbrahim Çakırkaya kızı Müyesser Çakırkaya ile tüccardan Fahri Tavşanlıoğlu Mustafa Tavşanlının Nişan törenleri 12-5-946 günü kutlanmıştır. Nişanlılara ve tarafeyne saadetler dileriz.

NOEL CASTELLI
SOPHIE HADJİ GEORGE
Nişanlandılar.
5/5/1946

Teşekkür

Sevgili eşim ve kıymetli babamız emekli Yarbay Hüseyin Hüsnü Şelenin bizleri derin elemlere garkeden ani vefatı dolayısile acılarımızı paylaşmak lütfunda bulunan akraba ve dostlarımızla cenaze törenine iştirak eden zevata ve silâh arkadaşlarına ayrı ayrı teşekküre derin teessürümüz mâni olduğundan sayın gazetenizin tavassutunu rica ederiz.

Eşi: Nadide Şele, Evlâdları: Münevver Suley, Mukaddes Tuna, Muammer Şele, Muzaffer Hansoy, Muhiddin ve Mazhar Şele, damadı: Rıza Tuna.

ÖLÜM

Şehrimiz tüccarlarından Hakkı Eresin babası, Ankara tüccarlarından Bahaeddin Eresin amcası, eski tüccarlarımızdan

AKİF ERES

müptelâ olduğu hastalıktan kurtulamıyarak hayata gözlerini kapamıştır. Cenazesi bugünkü salı günü Beyazıt, Soğanağa Kâtibsinan, Mekteb sokağındaki 29 numaralı evinden alınarak Beyazıd camiinde öğle namazı kılındıktan sonra Topkapıdaki ebedî istirahatgâhına tevdi olunacaktır. Allah rahmet eyliye.

BU AKŞAM

Beyoğlu LÂLE Sineması karşısında

MUAMMER KARACA

Mevsimin en çok sükse kazanan

FUAR YILDIZI

OPERETİ

Sayın halkımızdan görülen büyük rağbet ve alâka üzerine herkesin görebilmesini temin için bir kaç gün daha devam edecektir.

Her akşam saat 20,35 te, Cumartesi ve Pazar 15,30 da Matine. Çarşamba TENZİLÂTLI HALK GÜNÜ. Matine 15,30, Suare 20,35 te. Perşembe ve Cuma akşamları Subay ve Talebelere tenzilâtlı tarife. (Hüviyet cüzdanı aranır) TEL: 40574.

Muammer, Arşaluz Çıtırpıtıryan rolünde

BU AKŞAM Saat 21 de

ŞEHİR TİYATROSU DRAM KISMINDA

Meşhur Fransız Violonisti

ROBERT SOETENS

ve Piyanist SUZANNE **ROCHE**

VEDA RESİTALİ

Program: Sonate: Haendel - SCHUMANN No. II Chaconne BACH - Ruralia Hungaraca: DOHNANYİ.

Fiatlar: 1, 2, 3, 5 liradır. Biletler gişede satılmaktadır.

SES TİYATROSU

ADALI KIZ

Telif Operet 3 Perde

Yazan: *MÜNİR HAYRİ EGELİ*

Müzik: *E. CENKMEN*

Bu nükteli ve zengin operet büyük takdirle karşılandı.

Hakettiği muvaffakıyetle devam ediyor. Tel: 49369

Yıldızlar yıldızı «ERROL FLYNN» in, Kudretli artist «HELMUT DANTİNE» in, Güzeller güzeli «JULİE BİSHOP» un Sinema dünyasında inkılâb yaratan büyük filmleri

DÜŞMAN PEŞİNDE

«NORTHERN PURSUİT»

Perşembe Akşamı AR Sinemasında

«Acı Günlerin» büyük yıldızı «NACY COLEMAN», «Juarez, Deniz Kurdu» nun cesur yiğiti «COHN GARFİELD», «Otel Berlin» nin kudretli kahramanı «RAYMOND MASSEY» in yarattığı büyük aşk esrarlı bir heyecan filmi

BEYNİNİ KAYBEDEN İNSAN

«DANGEROUSLY THEY LİVE»

Perşembe Akşamı LÂLE'de

Eminönü Kaymakam ve B. Ş. Müdürlüğünden:

Mercanda, Tığcılar caddesinde Alipaşa han, zemin katında 17 sayılı Bovaha çok harab ve tehlikeli bir vaziyet aldığından yıkılması için sahiblerine ihtarname tebliğ edilmek istenilmiş ise de bir kısım hissedarlarının adreslerinin tesbitine imkân bulunamamıştır. Bu itibarla mezkûr bovaha tarihi ilândan itibaren 15 gün zarfında sahibleri tarafından yıkılarak kaldırılmadığı takdirde belediyece yıkılacaktır. (6290)

İyi metodla

Lise ve orta okul için matematik, fizik, kimya dersleri verilir, sene sonuna kadar muvaffakıyet garanti edilir; arzu edenlere ingilizce dersi de verilir. Tel. 82438

CUMHURİYET

Nüshası 10 kuruştur.

Abone Şeraiti	Türkiye için	Haric için
Bir aylık	300 Kr.	600 Kr.
Üç aylık	800 »	1600 »
Altı aylık	1500 »	2900 »
Senelik	2800 »	5400 »

Dikkat

Gazetemize gönderilen evrak ve yazılar neşredilsin edilmesin iade olunmaz.

SON HABERLER

Siyasi İcmal

Trablusgarb meselesi

Pariste toplanan dört Dış Bakanının Trablusgarbı gene İtalyaya vermek üzerinde anlaşır gibi görünmeleri, evvelâ Trablusgarbda, daha sonra bütün Arab âleminde büyük yankılar koparmıştır.

Trablusgarblılar, İtalyaya mukavemet için herşeyi yapmağa hazır olduklarını ve bu uğurda kanlarının son damlasına kadar dövüşmeyi göze aldıklarını ilân etmişler. Arab Birliği de teşebbüslerde bulunarak, bu işin önüne geçmek için herşeyi yapmaktan geri kalmıyacağını belirtmiştir. Arab Birliği Genel Sekreteri Azzam Paşa bu akşamki demecinde, Trablusgarbın İtalyan vasiliğine verilmesi takdirinde, bütün Libya halkının Cumhuriyet ilân ederek bağımsızlığı uğrunda dövüşmeğe başlayacağını söylemiştir.

Azzam Paşa daha bir kaç gün önce Dörtler konferansına sunduğu bir muhtırada bilhassa şu noktalar üzerinde durmuştu:

1. Libyanın parçalara ayrılarak muhtelif vasi devletlere verilmesi bütün Libya halkı tarafından redle karşılanabilir.

2. Libyanın mukadderatını tayin etmeden evvel, herhalde halkın reyini almak ve bunu da Birleşmiş Milletler Derneğile Arab Birliğinin kontrolu altında yapmak icab eder.

3. İtalyanın herhangi suretle Libyaya avdeti ancak silâhlı mukavemetle karşılanacaktır. Zaten Libyalılar İtalyan sömürgeciliğine yirmi yıl mukavemet etmiş ve yarı sayılarını kaybetmişlerdir.

4. Bütün Libyanın birliğini kabul etmek icab eder. Çünkü bu memleketin iktisadi kalkınması için bu birliği tanımaktan başka çare yoktur. Onun için bu memleketi nüfuz mıntakalarına ayırmak, çok yanlış olur?

5. Libyalılar, İtalyan faşizmini yenmek için açılan muharebeye iştirak etmişler ve böylece Müttefiklerle birlikte hareket ederek zaferin kazanılmasına amil olmuşlardır.

6 — Libyalılar bağımsız yaşamak istediklerine göre, kendi rejimlerini seçmek hakkını haizdirler.

Arab Birliğinin noktai nazarı bu mahiyettedir.

Trablusgarbın İtalyan tecavüzüne karşı müdafaası, muhakkak ki tarihin bir şeref sahifesidir ve bu şeref sahifesinde bir çok Türk kahramanlarının adı da ebedileşmiştir. Osmanlı devletinin İtalya ile sulh yapmak zorunda kalmasına rağmen bu müdafaa devam etmiş ve Trablus halkı, İtalyanın askerî tazyikine yirmi yıl karşı gelmiş, ancak İtalyanın en modern vasıtaları kıyasıya kullanması üzerine mukavemet kesilmiş, fakat Trablus ve Bingazi halkı hiç bir vakit boyun eğmemiştir.

İkinci Dünya Harbinin kopması ve İtalyanın harbe iştirak etmesi üzerine Trablusgarb liderleri İtalyaya karşı yeniden harb açmışlar ve Müttefiklerini birlikte hareket ederek memleketlerini biran evvel kurtarmak için çalışmışlar ve kurtuluşlarını sağladıktan sonra tekrar esarete uğramamak için teşebbüslere girişmişlerdir.

Trablusgarblıların yeniden esarete uğramamak için tekrar mücadeleye girişmeğe hazır oldukları zerre kadar şüphe götürmez. Onun için Dörtler İtalyanın tekrar Trablusgarba dönmesine karar verdikleri takdirde bu kararlarını güçlükle tatbik edebilecekleri şüphe götürmez. Çünkü İtalyanların Trablusgarblılarla yeniden döğüşmeyi göze alacaklarını zannetmek kimsenin aklından geçmez. O halde Trablusgarbın bir bütün olarak bağımsızlığını tanımak en doğru hareket tarzıdır.

İşin er geç bu şekilde kararlaştırılacağına şimdiden hükmetmek mümkündür. Çünkü başka türlüsüne karar vermek mazinin yakın tecrübelerini unutmaktan başka bir şey olamaz.

Ömer Rıza DOĞRUL

Kurultaydaki nutuklara Demokrat Partinin cevabı

— Baştarafı 1 inci sahifede —

karanlık olarak uzun bir sürünceme yolunu tutmuştur.» Bundan evvelki tamimimizde de söylediğimiz gibi dünya ahvalinin bugün geçen seneye nazaran daha karışık ve daha endişe verici olduğuna kani olamıyoruz. Bu görüşümüzün en yeni bir delilini de gene evvelki gün Kurultayda irad edilmiş olan nutkun son kısımlarında buluyoruz:

Memleketin emniyet ve selâmeti

«Memleketin emniyet ve selâmeti bakımından bugün çok iyi durumda bulunduğumuzu da vatandaşlar farketmişlerdir.»

Halbuki durum daha karanlık ve endişe verici olmasına rağmen 1945 Meclis açılış nutkunda sayın Cumhur Başkanı 1946 yılının seçimler için hazırlık devresi olacağını ve milletvekili seçimlerinin 1947 de yapılacağını ifade ediyorlardı. Görülüyor ki seçimlerin taciline dış durum icablarına ve endişe verici olup olmamasına sıkı sıkıya bağlamak mümkün değildir.

İkinci bir sebeb

Seçimlerin taciline ikinci bir sebeb olarak Büyük Millet Meclisinin otoritesi üzerinde saygılı olmıyan tartışmaların yapılmış olması ileri sürülüyor. Burada işaret olunan tartışmalar herhalde 1945 Meclisi açılış nutkundan evvelki aylarda cereyan etmiş olacak. Halbuki bu tartışmaların Büyük Millet Meclisinin otoritesini zedeleyici tesirleri olduğuna dair keza sayın Cumhur Başkanının 1945 nutuklarında bir ifadeye rastlıyamıyoruz. Şayed o zaman bu tartışmaların böyle bir tesiri olduğuna hükmolunmuş bulunsaydı elbette o nutukta seçimlerin 1947 de yapılacağı ifade edilmiş bulunmazdı.

Yanlış intişar eden sözler

Başka bir sebeb olarak yeni partilerin seçimlere hazır olduklarını söylemiş olmaları ileri sürülüyor. Bununla olsa olsa bir gazetede yanlış intişar eden sözlerimizin kasdolunduğu görülüyor. Bahis mevzuu olan sözler hakkında ayni gazetenin başyazarı tarafından sonradan bir açıklama yapılmış bulunuyordu. Bununla beraber, ilk intişar edden şeklile dahi bu sözler kanuni müddetinden evvel yapılacak belediye seçimlerine Partimizin iştirake hazır olduğu mânasını taşımaktadır. Kaldı ki seçimlerin öne alınmasında diğer partilerin durumları dikkate alınacak idiyse bu durumun karşılıklı bir görüşme ile hal ve tesbiti pek mümkündü ve böyle yapılmakla Türk demokrasisi için güzel bir gelenek kurulmuş olurdu.

Meclisin feshi meselesi

Gene seçimlerin tecilini izah için ileri sürülen diğer bir sebeb şudur: Yeni seçim kanununun Meclise gönderilmesinin partimiz tarafından istenmiş olması ve bir defa bu kanun çıktıktan sonra Meclisin kendi temsil kudretinin zayıflığına kendisinin hükmetmiş bir durumda kalacağıdır. Halbuki anayasamız müddeti bittikten veya seçimi yenilemeğe karar verdikten sonra dahi yenisi toplanıncaya kadar Büyük Millet Meclislerinin temsil kudretlerinin devam etmesini âmir bulunmaktadır.

Seçimlere girmemenin sebebleri

Nutkun diğer bir kısmında partimizin seçimlere iştirak etmemesi hali ve bunun neticeleri mütalea ediliyor. Partimizi ehemmiyetle alâkadar eden bu kısımda «Şüphe etmek istemem ki şimdiye kadar kurulmuş olan partiler seçime parti olarak gireceklerdir, denilerek bahse girilmekte ve şu dikkate değer mütalealar ileri sürülmektedir:

«1 — Bazı memleketlerde görülen seçimlere iştirak etmemek taktiği yabancı devletlere karşı memleketin iç idaresini itham etmektir.

«2 — Siyasî parti teşkil edip bizim idaremizi beğenmiyen vatandaşları topladıktan sonra onları oy sandığı başına gitmekten menetmek vatandaşları meşru mücadele yolundan ayırmak demektir.

«Meşru mücadele yolundan ayrılan vatandaşlar meşru olmıyan yollara teşvik edilmiş olurlar.»

Partimizi doğrudan doğruya ilgilendiren bu mütalealari cevablandırmamak mümkün değildir. Başka memleketlerde seçimlere iştirak etmemenin ne gibi şart ve sebeblerden ileri geldiğini ve hakikî maksadın ne olduğunu araştırmak ve münakaşa mevzuu yapmak bizi alâkadar etmez. Seçimler hakkındaki kararımıza gelince, evvelce de belirtildiği gibi, başlıca iki sebebe dayanmaktadır: 1 — Millî iradenin gereği gibi tecellisini engelleyen kanunî hükümler kaldırılmadan seçimlere gidilmiş olması; 2 — İkna edici başka sebeb görülemediği halde seçimlerin öne alınmasile güdülen maksadın partilere teşkilâtlanma için kısa bir zaman dahi bırakılmak istenmemesi.

Hakikat şudur ki, yazı, söz, toplanma, cemiyet kurma gibi hürriyetler, vatandaşın siyasî hakları teminat altına alınmadan rey ve seçim serbestisinden bahsetmek müşkül olur. Nitekim 1945 meclis açılış nutkunda da bu görüşümüzdeki hakikat sayın Cumhur Başkanı tarafından açıkça belirtilmiş bulunuyordu. Seçimlerde acele edilmek suretile kullanılan taktik meydandadır. Bu gibi emrivakileri ve taktikleri olduğu gibi kabul etmek partimizin müstakil hüviyetini zedeliyecek bir uysallık çıkmazına girmek demek olurdu.

İç ve dış politika

Seçimler hususunda aldığımız kararın mucib sebeblerini bir kere daha bu suretle ortaya koyduktan sonra kesin olarak ifade etmek isteriz ki ittifaklarımızı ve dostluklarımızı muhafazada kendilerile tamamen bir olmakla beraber, iç politikamızı ve iç işlerimizi dış politika cereyanlarından tamamen müstakil olarak yürütmek, memleketin hayrına olan ve asla şaşmıyan prensipimizdir.

Seçimler hakkındaki kararımızı vatandaşlarımızı meşru mücadele yolundan ayırmak demek olacağı tarzındaki mütaleaya gelince; esasen bu gibi tasavvurlarda bulunmak dahi Türk milletinin siyasî olgunluğundan şüphe etmek olur. Böyle bir hareketin partimize atfı asla kabil olamıyacağı hususunun umumî efkârca takdir olunacağına şüphe etmiyoruz. Bizim kanaatimiz odur ki kanunî ve idarî tedbirler alınmadan, seçimler için gereken sair hazırlıklar yapılmadan ve karşı partilere teşkilâtlanma imkânı bırakılmadan acele seçimlere geçmek taktiği kullanmakla -eğer tabir caizse- vatandaşlar için meşru mücadele yollarını bizzat Palk Partisi zorlaştırmış bulunmaktadır.

Cumhur Başkanlığı ve Parti Başkanlığı

Nutukta Cumhur Başkanlığı ile Parti Başkanlığının aynı şahısla birleşmesi keyfiyeti de münakaşa edilmektedir. Mesele bir kere bu suretle ortaya konunca yürütülen mütalealara karşı görüşlerimizin ifadesinde fayda mülâhaza ediyoruz: Halk Partisi Genel Başkanı bu meselede «Devlet başının Parti Başkanlığını muhafaza etmesi takdirinde onun vatandaşlara ve partilere karşı tarafsız surette adaletli bulunması gereken durumlarda hata etmesinden korkulabilir» diyerek yerinde bir endişeye işaret etmiş oluyorlar. Ancak, «bizim anayasamız devlet başı seçilmiş adamın, vazifesi gerektirdiği zaman, tarafsız ve adaletli olacağına inanmıştır» demekle de Devlet Başkanlığı ile Parti Başkanlığının birleşeceğinin anayasamızca kabul edilmiş olduğu mütaleasında bulunuyorlar. Buna delil olarak da devlet başı olan zatın milletvekillerile beraber seçildiğini ve onlarla birlikte düştüğünü ileri sürüyorlar. Halbuki anayasamız devlet başkanının sorumsuzluğu prensipini kabul etmiş bulunuyor. Bu prensipin tabiî neticesi ise icra işlerinin Meclise karşı mesul bakanlar tarafından yürütülmesidir. Halbuki devlet reisi aynı zamanda parti başkanı olduğu takdirde bu vaziyet sorumsuzluk prensipile telifi kabil olamıyacak durumlara yol açmış olabilir. Partilern taaddüdü halinde ise bu mahzur gözden uzak tutulamıyacak bir ehemmiyet alır. Hakikat odur ki devlet reisinin milletvekili olduğu halde Meclis müzakerelerine iştirak etmekten ve reyini kullanmaktan anayasa hükmü ile menedilmiş olmasının manası en yüksek mevkii işgal ve devleti temsil eden zatın Meclis müzakereleri ve Parti mücadeleleri içine girmekten doğacak mahzurları önlemek olduğuna şüphe yoktur.

Diğer taraftan gerek anayasanın, gerek başka kanunların Devlet Başkanına temin ettiği yüksek salâhiyet ve masuniyetlerin bir partiye mal edilmesi ihtimali, parti mücadelelerinin eşit ve adaletli şartlar altında cereyan etmesi prensipine aykırı düşer.

Kurultay açılış nutkunda partimizi ilgilendiren kısımlara dair düşüncelerimizi samimiyetle ifade etmiş bulunuyoruz. Demokrat parti, nizamnamesi hükümleri dahilinde ve programında teşebbüs edilmiş olan prensiplerin tahakkukuna çalışmakla memlekete hizmet yolunda olduğuna kanidir ve bu yolda azimle yürüyecektir.»

İran meselesini Birleşmiş Milletler derneği halletmezse

— Başmakaleden devam —

Eğer Reuter'in diplomatik muhabirinin görüşü veya istihbarı doğru çıkarsa, dünya barışının koruyucusu telâkki edilerek varlığına büyük ümidler bağlanan Birleşmiş Milletler Derneği, Ortaşarktaki ihtilâflara seyirci kalacak demektir. Bu da, zaten Moskovanın can ve gönülden istediği şeydir. Sovyet Rusya, kendisi karışmıyormuş gibi görünerek İrandaki ateşi elaltından körükleyecek ve devamlı yardımlarile Azerbaycan ve Kürd hükûmetlerini takviye ederek bütün Irana hâkim olmağa çalışacaktır.

Herhangi bir muzaheretten mahrum kalan merkezî İran hükûmetinin karşısındaki kuvvetlerle başa çıkamıyacağı anlaşılıyor. Çünkü Azerbaycanın Tahran hükûmetinden çok daha büyük bir orduya sahib olabileceği gene Reuter tarafından bildirilmektedir. Böyle olunca da, günün birinde Tahran hükûmeti, gene Moskovadan yardım gören ve emir alan Tude Partisinin de gayretile yıkılarak yerine müfrit ve solcu bir hükûmet geçecek ve İran, Sovyet Rusyanın peyki bir memleket haline gelecektir. O zaman, Sovyet Rusyanın Basra körfezine inmek emeli gerçekleşmiş ve üçüncü dünya harbi için bir tohum atılmış olacaktır.

İranı kurtarmak, Ortaşarkı barışa ve sükûna kavuşturmak, üçüncü dünya harbini önlemek için tek çare, Birleşmiş Milletler Derneğinin, bu bölgede kendisine düşen vazifeyi yapmasından ibarettir.

ABİDİN DAV'ER

Beş yüz milyon insan aç

New-York 13 (a.a.) — Kardinal Spelman. açlık çeken memleketlere yardım için radyoda bir mesaj neşretmiştir. Başpiskopos 500.000.000 insanın açlıktan ölmek üzere olduğunu söyledikten sonra şunları ilâve etmiştir:

«— Biz bu adamları doyurmazsak, medeniyeti atom bombası değil, faal şefkat yokluğu mahvedecektir. Aç insanlar diktatörlerin elinde ilk ve en mükemmel silâhlardır.»

Seçim listeleri askıdan bu akşam indiriliyor

— Baştarafı 1 inci sahifede —

gönderilecektir. Belediye sandıkların bulunacakları yerleri gösterir bir grafik hazırlamıştır.

Bazı hükûmet memurlarının da Belediye üyeliği için adaylığını koymak üzere memurluktan istifa edecekleri söylenmektedir. Bu arada Belediye Çubuklu depoları müdürü ve Beşiktaş Parti kaza başkanı Ekrem, muhasebe muavinlerinden Osman ve müdürlerden Niyazinin isimleri zikredilmektedir.

Aldığımız malûmata göre İstanbulda Belediye üyesi seçimini Vali ve Belediye Reisi Lûtfi Kırdar bir söylevle açacaktır. Bundan başka şehrin çeşidli meydanlarına konacak hoparlörlerde her kim isterse söylev verebilecektir.

Alâeddin Tiridoğlu geldi

C. H. Partisi müfettişi Alâeddin Tiridoğlu dün sabah Ankaradan şehrimize dönmüştür. Alâeddin Tiridoğlu Parti binasına geldikten sonra evvelâ burada toplanan vilâyet idare heyetine seçim hakkında Ankaradan getirdikleri direktifleri bildirmiş bu konu üzerinde görüşmeler yapmıştır.

Yoklama talimatnamesine göre yapılacak aday tesbiti işine yarınki çarşamba gününden itibaren başlanacaktır. İlk olarak Fatih ilçesi Cumhuriyet Halk Partisi idare kurulu yarın akşam Parti müfettişi Alâeddin Tiridoğlu ve vilâyet idare heyeti başkanı Faruk Derelinin iştirakile bir toplantı yaparak adayların isimlerini tesbit edecektir. Bundan sonra ikinci olarak perşembe günü Üsküdarın adayları seçilecektir. Bunları diğer kazalar takib edecektir.

Seçim günü gündüzün sinema ve tiyatroların kapalı kalması düşünülmektedir.

Millî Kalkınma Partisinde

Millî Kalkınma Partisi Belediye seçimi için İstanbuldaki kazalardan göstereceği namzedleri hazırlaması işini ikmal etmiş vaziyettedir. Öğrendiğimize göre Millî Kalkınma partisi namzedleri C. H. P. namzedlerinin ilânından sonra açıklanacaktır. Bu arada seçim propagandaları için de M. K. P. hazırlıklar yapmaktadır.

Azerbaycan meselesi çıkmazda

— Baştarafı 1 inci sahifede —

mümessili İran ordusile Azerbaycan arasında silâhlı ihtilâfın «gayrikabili içtinab» olduğunu söylemiştir.

Resmî Tahran radyosu ordunun tetik bulunduğunu, Gilan eyaletinde Reştde Taken tepedeki Kürd mıntakalarında kuvvetler yığıldığını bildirmektedir.

Bir ordu kurmay subayı cumartesi günü hükûmete sadık Zülfükari ve Afşar kabilelerine silâh ve mühimmat dağıtıldığını, bunların Zencan bölgesinde Azerbaycanlılara karşı muvaffakıyetle mücadele ettiklerini ve içerlere nüfuzuna mâni olduklarını anlatmıştır.

Tahran 13 (a.a.) — Tahran ile Tebriz arasındaki müzakerelerin akîm kalmasından sonra Tudeh partisinin solcu mahfillerinde Gavam'us-Saltanaya karşı olan itimad sarsılmamış ise de bu mahfiller tarafından Başbakanlığa verilen bir karar suretinde kabinede değişiklik yapılması tavsiye edilmiştir.

Seçimin yenilenmesine 15 haziranda karar verilecek

— Baştarafı 1 inci sahifede —

çimin yenilenmesine 10 haziranda karar verilecektir.

Milletvekilleri seçimi

Ankara, 13 (Telefonla) — Umumî Meclis seçimleri hakkındaki kanun tasarısı İç İşler Komisyonundan geçmiştir ve adalet komisyonunda görüşülmektedir. Şimdi iki dereceli olarak yapılmakta olan umumî Meclis seçimleri de ilçe esası üzerinden tek dereceli olarak yapılacaktır.

Milletvekilleri seçiminin de tek dereceli olarak yapılması hakkındaki kanun tasarısı üzerindeki son çalışmalar da bitirilmiştir. Tasarı bugünlerde Meclise sunulacaktır.

Boludaki muhakeme

— Baştarafı 1 inci sahifede —

O günkü ve ondan sonraki duruşmalarda 20 ye yakın şahid dinlenecektir. Aralarında Ankara Emniyet müdürlüğü 2 nci şube müdürü Naci de bulunmak üzere, şahidlerden bir kısmı bugün şehrimizden hareket ettiler. Merhum doktorun muayenehanesinde yapılmış olan keşif ve temsilî tatbikat raporu da çarşamba günü duruşmada okunacaktır.

***

Muhakemeyi «Cumhuriyet» namına takib edecek olan arkadaşımız Doğan Nadi İstanbuldan, Ankara muhabirlerimiz Mekki Said Esenle Foto Cemal Işıksel ise Ankaradan Boluya müteveccihen hareket etmişlerdir.

Dörtler dün gayri resmî dört saat konuştular

— Baştarafı 1 inci sahifede —

zım geldiğini söylemiş, Mr. Byrnes buna itiraz ederek daha fazla Fransız noktai nazarını iltizam etmiştir.

Daha sonra İtalyanın vereceği tazminat meselesi konuşulmuş ve bu mesele muavinlere havale edilmiştir.

Dörtler hiç bir esaslı meseleyi halletmemiş bulunuyorlar. Uyuşmak ve uzlaşmak ruhu gerçi belirmiştir, fakat bunun daha fazla, konferansın akamete uğraması mesuliyetini üzerine almamak zihniyetinden ileri geldiği göze çarpıyor.

M. Molotov Trablusgarb vasiliğinden vazgeçmek mukabilinde tavizat koparmak peşindedir.

Sabık düşman devletlerle siyasî münasebetler kurmak meselesi de konferansta bahis mevzuu olmuş ve Rusyanın bu hususta sert davrandığı, herhangi bir sabık düşmanla münasebet tesisinin Dörtler arasında anlaşmaya bağlı olmasını istediğini belirtmiştir.

Bilhassa Amerika ile İngilterenin her meselede elbirliği yapmalarının Rusyayı son derece kuşkulandırdığı göze çarpmaktadır.

Trablusgarb meselesi tekrar bahis mavzuu olduğu zaman, Mr. Bevin, ancak Bingazinin vasiliği İngiltereye verilmek şartile, Trablusun İtalyan vasiliğine iade edilmesini kabul edeceğini söylemiştir.

Dört Bakanın çarşamba veya perşembeye Almanya meselesi ile meşgul olmaları beklenmektedir.

Yunan Kralı için plebisit 1 eylûlde yapılıyor

Londra 13 (B.B.C.) — Atinadan bildiriliyor:

Yunan meclisinin bugünkü açılışında Naib Damaskinos bir nutuk söyleyerek Yunan Kralı için yapılacak plebisitin bu senenin eylûlünde yapılacağını söylemiş ve mebusların hararetli alkışlarile karşılanmıştır. Naib, Müttefiklerin plebisit gününü tayin etmeyi Yunanistana bıraktıklarını ve üç müttefik hükûmetin plebisiti kontrol edeceklerini anlatmıştır. Yunanistandan ayrı kalan Yunan topraklarının geri dönmesi lâzım geldiğini söyleyen Naib, en hararetli tezahürlerle karşılanmıştır. Yunan Meclisi 1936 danberi ilk defa olarak toplanmaktadır.

Doğudan ve Batıdan getirilen sınır toprakları

Millî Şefe ulaştırılacak olan sınır toprağı bugün İstanbula getiriliyor

19 mayısta Ankarada Millî Şefe ulaştırılacak olan sınır toprağı Edirnede atletlerimize verilmiştir. İstanbul atletleri bugün Silivriye giderek mukaddes emaneti alacaklar,, Şişlide Atatürk müzesine bırakacaklardır. Atletler yarın sabah Sınır toprağını müzeden alacaklar Kadıköy, Kartal yolile koşarak Kocaeli vilâyeti atletlerine Gebzede teslim edeceklerdir. İstanbul bölgesi altıncı yılını yaşıyan toprak koşusu için geniş bir hazırlık yapmıştır.

Doğudan

Samsun 13 (a.a.) — Ebedî Şeften Millî Şefe sembolünü taşıyan bayrakla doğu sınırından gelen vatan toprağı bugün Gazi parkında yapılan bir törenle Vali tarafından atletlere teslim edilmiş ve bu mukaddes emanetler 19 mayıs günü Ankarada Millî Şefe ulaştırılmak üzere yola çıkarılmıştır.

Balıkesirde

Balıkesir 13 (a.a.) — 19 mayısta Ankarada Millî Şefimize sunulacak olan İzmir - Çanakkale sınır toprakları bugün saat 18 de 100 atletin arasında Cumhuriyet alanına getirilmiştir.

Mısırın tahliyesi

Kahirenin boşaltılmasına fiilen başlandığı bildiriliyor

Kahire 13 (a.a.) — Anadolu Ajansının özel muhabiri bildiriyor:

Salâhiyetli mahfiller İngiliz - Mısır müzakerelerinin mayıs sonuna kadar devam edeceğini ve Kahirenin tahliyesinin filen başlamış olduğunu bildiriyorlar. Diğer taraftan Mr. Bevin'in bu tarihte, Mısırın Londra büyük elçisi Abdülfettah Amr Paşa ile Kahireye geleceğine Kasr-El-Nil kışlalarının Mısıra teslimi töreninde hazır bulunacağı zannedilmektedir.

Müzakereler

Londra 13 (a.a.) — Kahireden bildirildiğine göre, İngiliz - Mısır andlaşmasının gözden geçirilmesi için yapılmakta olan müzakereler, memnunluk verici bir şekilde devam etmektedir.

Fransaya 120 bin ton kömür satıyoruz

Ankara 13 (Telefonla) — Fransızlara 120 bin ton kömür satılması için mukavele bugün imzalanmıştır. teslimata bir ay zarfında başlanacaktır. Fransızlar kömür bedellerini serbest dövizle ve dolarla ödeyeceklerdir. Arasıra Türk vapurlarile de taşınması mümkün olmakla beraber kömürler, Fransız vapurları tarafından alınacaktır.

İsviçreye satılan 250 bin ton kömürden 5000 tonluk dokuzuncu parti de «Burhaniye» vapurile İtalyada Savuna limanına nakledilecektir. Yabancı vapurlara yakıt satışları da günden güne artmakta olduğundan kömür ihracatımız esaslı bir döviz kaynağı haline gelmektedir.

Toprak kanununun ilk tatbik edileceği yerler

Ankara 13 (Telefonla) — Toprak kanununun ilk tatbik edileceği yerler yakında ilân edilecektir. Haber aldığıma göre kanun ilk olarak İzmir, Antalya, Eskişehir, Denizli vilâyetlerinin yedi kazasında tatbik edilecektir.

BİZ ve DÜNYA SERİSİNİN İLK KİTABI

Niye hürriyete kavuşamıyoruz? Niye garblı olamıyoruz? Millî fikir buhranının sebebi nedir ve biz niçin geriledik? Bu suallerin cevabını AHMED HAMDİ BAŞAR'ın son neşrettiği

HÜRRİYET BUHRANI

kitabında bulacaksınız. Temiz ve sürükleyici bir üslûbla millî hayatımızın en büyük davaları incelenmiştir. 144 sahife, 100 kuruş.

YAYIN İSTİHLÂK KOOPERATİFİ

İstanbul posta kutusu 1300 — Kooperatif Cağaloğlu yokuşunda 37 numarada bir satış yeri de açmıştır.

Konya Vakıflar Müdürlüğünden:

Muhammen bedeli Lira Kr.	Cinsi	Mevkii	Ada	Parsel	Mesahası
20000 00	Kereste pazarı arsası	Kereste pazarında	583	1	2034 metre murabbaı

Mülkiyeti satılığa çıkarılmış olan Pir Esad vakfından yukarıda evsafı yazılı 534 vakıf numaralı arsanın 1/5/946 tarihinden bilitibar bir ay zarfında pazarlıkla ihalesi yapılacaktır. Takarrür edecek bedelin peşinen tesviyesi meşruttur. İsteklilerin şartnameyi görmek ve fazla izahat almak istiyenlerin Konya Vakıflar Müdürlüğüne müracaatleri ve ihalesinin bu idarede yapılacağı ilân olunur. (6077)

Garb romanlarile boy ölçüşecek kudrette yepyeni bir telif roman:

AŞK MEDENİYETİ

Yazan: KIPER

Bu eseri değersiz bulanlar İst. Galata P. K. 1699 a bildirebilirler. Kitab ücreti adreslerine muharrir tarafından iade olunacaktır. İstanbulda tanınmış kitabcılarda bulunur. Siparişler İst. Galata P. K. 1699 a yapılabilir. Fiatı 160 kuruş.

Kayın maden direği nakil işi

Devlet Orman İşletmesi K. D. Ereğli Müdürlüğünden:

1 — İşletmemiz Çaylıoğlu bölgesinin Karanlıcak ve Çekirderesi ormanlarından 30355 aded muadili 5000 M3 kayın maden direğinin 3-8 kilometre mesafedeki akıllı deposuna nakil işi açık eksiltmeye konulmuştur.

2 — Açık eksiltme 20 mayıs 946 tarihine rastlayan pazartesi günü saat 15 te işletmemiz merkezinde komisyon huzurunda yapılacaktır.

3 — Beher metreküp maden direğinin nakil ve istif işinin muhammen bedeli 10 liradır.

4 — Muvakkat teminat % 7,5 hesabile 3750 liradır.

5 — Açık eksiltme şartnamesi Ankarada Orman Genel Müdürlüğünde, İstanbul, Devrek, Akçekoca işletme müdürlüklerinde, Zonguldak, Çaylıoğlu, Alaplı bölge şefliklerile işletmemiz merkezinde görülebilir.

6 — İsteklilerin belirli gün ve saatte komisyonumuza müracaatları. (6100)

Sonsuz Panayır

Yazan: Halide Edib - Adıvar

— 31 —

Korkunç bir gülüş, korkulukların yapamıyacağı bir diş gıcırtısı... Sanki bu sarmaş dolaş genc çifti dişleri arasında çiğneyip eziyormuş gibi.... Bu bir kıskançlık emaresi mi, yoksa kudret mu'dilesini tahdid eden bir maniayı mı eziyor? Herhalde genc kâtib, bu dostun kendi olmadığına, güzel yüzlü, güzel gözlü karısının varlığından patronun haberdar olmadığına bin defa şükretti. Bu murdar herifin daha murdar hizmetlerine, verdiği yüksek maaş hatırı için katlanması, gene bu güzel eşi ve onun iki küçük yavrusu yüzü suyu hürmetine değil miydi? Maamafih, iktidarı sayesinde nerede olsa buna yakın bir para belki kazanabilirdi.... Fakat böyle bir manevî hürriyetle kendi arasında duran bir korkuluk vardı.. Kanuna karşı işlediği bir cürmün vesikası bu korku sembolü herifin elinde idi. Bu hatırayı elile siler gibi şimdilik hafızasından silmeli.. Ve bir gün bu koca korkuluğun karşısına, onun aklını başından alacak bir korkulukla çıkmalı... Şimdilik elinde ne var ki? Bir robot gibi içindeki makineyi işleten makinist bu aygır herif! «Viran olası hanede evlâd-ü ayal var.»

Genc kâtibin dalgınlığı, patronun dikkatini çekmiş olacak ki kaşları çatıldı:

«Seni muteriz görüyorum....»

«Hayır, yalnız ikinci resmi görmeden asmak doğru mu bilmem... Bu sür-realistler....»

«Şimdi sana bir mektub dikte edeceğim, vakit kaybediyoruz» diye homurdanarak saatine baktı.

Şaşırtmaç, mektubunu dikte ederken bu portreleri, ressamın, boya ve fırçadan evvel, kelime ve kalemle hatıra defterine nasıl geçirdiğini okumak mümkündür. Çünkü birbirine pek benzemiyen bu portrelerin hepsi Şaşırtmacın kendisidir... Çünkü sür-realist diye ekseri alay edilenlerin bazan nasıl bir realite-üstü görüşle yalnız dış değil, hattâ iç-hakikate dahi ulaştıklarını gösteren eserler arasına bu portreleri de ilâve etmek mümkündür.

Ressamın hatıra defterinden bu sahifeleri okurken, sür-realistlerin, modern manada birbirini nakzeden kelime yığınları yerine, şekil ve renk kullanan mistiklere benzediklerine hükmedilebilir. Gerçi mistik geçinenlerin yüzde sekseni, geçmişte ve bugün, ideal adı verdikleri realite sembollerini anlaşılmaz bir karmakarışıklıkla güya ifade ederler, ve resimde de sür-realist geçinenler ayni şeyi yaparlar... Fakat bunların ekserisi hiçbir realiteye, bir ideale sahib değildir, eser ve kafada da anlaşılmazlık arkasında bir şeyler bulunduğunu iddia ederler, yani sembol diye övündükleri şekillerin arkası kof ve boştur, fakat..

Sür-realistlerin arasında tanınmış veya tanınmamış bir nicesi vardır ki, suretlerin ve hâdiselerin sakladığı realitelerin hiç olmazsa bir ucundan perdeyi kaldırır, gören gözleri açarlar. İşte Şaşırtmacın portresini yapan Ferdi Uysal adlı genc ressam, yirmi yaşında saçına ak düşen, görünürün maskelediği görünmezin peşinden koşan bu biçim bir sanatkârdır.

«15/12/1944...

Yılbaşına iki hafta var. Ankara caddesinde bizim mata para etmiyor bugünlerde. Bugünkü resimler daha fazla (Baba Noel) in başma kalıb acayib suretleri. Ben yılbaşı gecesini mutlak Taksim gazinosunda geçirmeği kurdum. Fakat değil orada bir akşam geçirmek böyle giderse karşıya geçebilecek tramvay parası bile bulmak müşkül olacak.

«Tuhaf tesadüf! Koltuğumda satamadığım kitab kapları için yaptığım resimlerle bir dükkândan çıkarken, Habib Açık-Göze tesadüf ettim. O, bir hafta evvel satmış olduğu resimlerin parasını almağa geliyordu. Halimdeki düşüklüğe dikkat etmiş olacak ki, yarı dostluk olsun diye, yarı da çalım satmak için: (Bizim portföy papel dolu. Böyle bir takım daha satarsam seni yılbaşında Taksim gazinosuna davet ediyorum) dedi.

«Şu şaheserlerden birkaçını biz de görelim» dedim.

«Sizin gibilerin en büyük noksanı, herkesin her an şaheser görmeğe sabrı ve takati olmadığını anlamamanızdır, monşer» dedikten sonra dükkâna daldı. Ben de fırsat kaçırmamak için dükkânın dışında bekledim. Bu sahiden açık-göz bir heriftir. Güzel Sanatlarda beraberdik. Burada biraz boy gösterdikten sonra bir yolunu bulup kapağı Parise attı. Biz, resim atölyelerinde kafa patlatırken, o, moda atölyelerine devam ederdi. Herhalde sefarette bir dayısı vardı. Biz, yakışıklı ve girgin olduğu için atölye kızlarından dost tuttuğunu, atölye şefleri kart karılara jigololuk ederek işini iş ettiğini sanırdık. Her ne ise şimdi kendine ressam süsü veriyor ve dolgun maaşlı bir yer işgal ediyor. Kendi rivayetine göre kadın modasını, Paristeki kadar bizde de güzel sanat derecesine çıkaran ilk ve en büyük Türk sanatkârıdır. Fakat snob kıyafetleri moda yapmakta eşi, emsali yoktur. Eğer biraz muhayyilesi olsa da, kadın modalarına bir maymun kuyruğu ilâve etse, şehirde bir hayli kuyruklu dişi görebiliriz. Fakat o yalnız gördüğünü nakleder. Hattâ, kafa resmetmesini bile öğrenememiştir, bundan dolayı, yaptığı moda resimlere, birimizden birine birkaç papel vererek, modern bir genc kadın kafası ilâve ettirir. Ben de birkaç tane kafa yaptım ona, fakat para almadım, bana Beyoğlu taraflarının lüks âlemlerini biraz dolaştırdı. Maamafih benim yaptığım kafalar moda resimlerde pek rağbet görmedi diye beni artık aramıyor sandımdı. Sonradan öğrendim ki, bir genc muharrir, bir gün benim yaptığım kafaların hiç de model resimlerinden kopya olmadığını, bunu herhalde sanatkâr bir adamın yapmış olduğunu söylemesi Açık-Gözü kıskandırmış, beni ötedeberide çekiştirmiş durmuş.

«Her ne ise, bu defa benim düşüklüğüm gururunu okşamış olacak, veyahud bana tekrar kafa yaptırmak istemiş olacak diye düşündüm. Yanılmamışım. Dükkândan çıkınca beni Konya Lezzet lokantasına götürdü, âlâ bir öğle yemeği çekti. Sonra da Beyoğlundaki apartımanına götürdü. Ona birkaç kafa resmettim. Bu defa dersimi almıştım. Hepsi birer taş bebek kafası... Esasen bu seneki moda şapkalar ancak taş bebek kafalarına yaraşır. Herhalde memnun oldu. Yılbaşı gecesi onu Taksim gazinosunun kapısında bekliyeceğim.

«Evvelâ, o akşam kibarların geleceğini, smokin, hattâ fraklıların çokluğu teşkil edeceğini söyledi. Ben güldüm: (Merak etme, üstümü başımı temizletir, ütületirim) dedim. O da güldü. (Zahmet etme, boynuna kocaman bir siyah boyunbağı takar, saçını, başını dağıtırsın, mümkün ise, esvablarını daha fazla kirletir, lekelersin; sür-realist bir tavır takın yeter. Ben seni Pariste Coupole gibi yerlerde böyle ressamlara, Amerikan milyonerlerinin resimlerini beş dakikada nasıl yaptırdıklarını anlatırım. Ben bayanları oyalarken sen de, (iki binler) in kodamanlarının portrelerini çizersin, fakat ne realizm, ne sür-realizm...

(Arkası var)

AMCABEY VE MEVSİM!..

— İstanbulun «âb-u hava» sına kasideler düzen şairin beni bu kılıkta görmesini isterdim Amcabey..

... Şu şemsiye, sabahın muhtemel ahmak ıslatanına karşıdır!..

... Şu ceb vantilâtörü, öğleyin bastıran sıcaklarda ferahlamak içindir!..

... Şu palto ile kaşkol da akşamları esen poyraza karşı!.. Artık sen söyle, yazda mıyız, kışta mı?

A. — Kaloriferleri söndüren apartıman sahiblerine göre yazın ortasındayız.. Vapur, tren tarifelerine bakılırsa henüz kış!..

RADYO

Bugünkü Program

7,28 Açılış ve program — 7,30 Müzik (Pl.) — 7,45 Haberler — 8,00 Müzik (Pl.) — 8,30 Kapanış ve program.

★

12,29 Açılış ve program — 12,30 Şarkı ve türküler (Pl.) — 12,45 Haberler — 13,00 Müzik (Pl.) — 13,30 Kapanış.

★

17,58 Açılış ve program — 18,00 Dans orkestrası — 18,30 Konuşma — 18,45 Saz eserleri — 18,45 Türküler ve oyun havaları — 19,00 Haberler — 19,20 Geçmişte bugün — 19,25 Şarkılar ve Türküler — 19,45 Mandolin birliği — 20,15 Radyo Gazetesi — 20,35 Serbest saat — 20,45 Müzik: De Falla İspanyol şarkıları, söyleyen: Saadet Alp, piyano: G. Markoviç — 21,00 Kitab saati — 21,15 Tarihi Türk müziği — 22,00 Salon orkestrası (1 - Leoncavallo: Zaza fantezisi, 2 - Millöcker: Vals, 3 - Borodine: Orta Asya çöllerinde, 4 - Yvain: Kadubecten parçalar) — 22,45 Haberler — 23,00 Kapanış ve program.

BULMACA

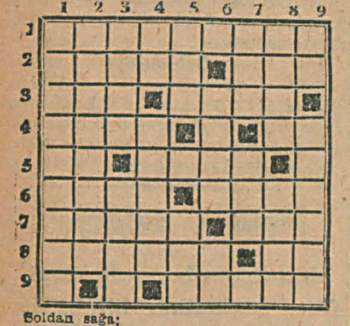

Soldan sağa:

1 — Mağrur kimseler hep kendi aksini burada görür. 2 — Bir çeşid kablar (eski dilde cemi), koçun vurduğu. 3 — Vazıh, bazısı onu bol keseden atar ama pek yerine getirmez. 4 — Çeviriniz çingene olur, uçucu bir maddenin yarısı. 5 — Tersi her maddenin en kıymetli cevheridir, şöhret ve şan kazanmış olan. 6 — Büyük meydanlarda bilhassa göze çarpar, Halic kıyısındadır. 7 — Nankörlerin aklına gelmeyen şey, bir emir. 8 — Fazla sürtünüş neticesi bir kısım varlığını kaybeden, bir sayının yarısı. 9 — Karacaahmedde sıra sıra dizilidir.

Yukarıdan aşağıya:

1 — Deryanın öbür tarafına geçen (iki kelime). 2 — Hâneye avdet (iki kelime). 3 — Tabloları pek kıymetli olan Avrupalı ressamlardan biri, bir emir. 4 — Bir masal kuşunun yarısı, Tekelin başlıca kaynaklarından biri. 5 — Vidalarda bulunur, Halic cilâsenin maiyeti sayılır. 6 — Bir çatı altında yaşar, bir soru edatı. 7 — Dünyanınki pek parlak görünmüyor, müzakerelere iştirak etmek için bu sıfatı haiz olmalıdır. 8 — Tavada pişirilmiş, bir vapurumuz. 9 — Sahib, başının üstü tüylü hayvanlara böyle denilir.

Evvelki bulmacanın halledilmiş şekli

	1	2	3	4	5	6	7	8	9
1	Ş	A	T	A	F	A	T	L	I
2	E	D	E	V	A	T	■	E	■
3	H	A	L	A	■	İ	A	N	E
4	İ	L	■	Z	E	N	B	İ	L
5	R	İ	H	■	K	A	■	N	E
6	L	■	E	H	A	L	İ	■	M
7	İ	A	■	■	B	İ	K	M	A
8	■	G	A	L	İ	■	S	U	N
9	K	A	Ç	I	R	M	A	Z	■

BORSA

İstanbul Borsasının 13/5/1946 fiatları

	Kapanış
Londra — 1 Sterlin	5,22
New-York — 100 Dolar	132,—
Cenevre — 100 İsviçre Fr.	30,3255
Madrid — 100 Pezeta	12,89
Stockholm — 100 İsveç Kr.	31,1325

ESHAM VE TAHVİLÂT

% 5 faizli ikramiyeliler

	Alış	Satış
1933 Ergani	23,90	23.90
1938 İkramiyeli	22,10	22,10
Milli Müdafaa	21,10	21,10
D. Yolu İkramiyesi	95,52	95,52
D. Yolu İkramiyesi IV	98,10	98,10
D. Yolu İkramiyesi V	98,25	98,25
Tasarruf bonosu	97,25	97,25
% 7 faizli tahviller		
Sivas - Erzurum I	19,96	19,96
Sivas - Erzurum 2-7	20,00	20,00
1941 Demiryolu I	20,15	20,15
1941 Demiryolu II	19,95	19,95
1941 Demiryolu III	20,60	20,60
Milli Müdafaa I	21,15	21,15
Milli Müdafaa II	19,90	19,90
Milli Müdafaa III	20,15	20,15
Milli Müdafaa IV	20,22	20.22
Anadolu Demiryolu Grupu:		
Tahviller 1-2	60,00	60,00
Hisse senedleri %60	32,20	32,20
Mümessil sened	44,96	44,96
Hisse Senedleri		
Merkez Bankası	136,00	136,00
İş Bankası	14,25	14,25
T. Ticaret Bankası	4,50	4,50
Aslan Çimento	9,15	9,15

SARRAFLARDA ALTIN

	Evvelki	Dünkü
Reşadiye	36,40	36,20
Gülden	34,65	34,70
Külçe	5,33	5,32
İngiliz	44,50	44,20
İsviçre	34,70	34,60

Beyoğlu LALE sineması karşısında
MUAMMER KARACA TİYATROSU
Bu akşam 20,35 te Umumî arzu üzerine yalnız bir hafta
FUAR YILDIZI
Perşembe ve cuma akşamları subay ve talebelere tenzilâtlıdır (Hüviyet varakası mecburî)

EV SATIŞI

Beşiktaş Serencebey yokuşunda 31 numaralı her türlü konforu hâiz nadide meyve ağacları ve güllerle bezeli bahçe içerisinde 7 odalı denize nazır kârgir köşk boş olarak 15/5/946 çarşamba günü saat 14 ten 16 ya kadar izalei şuyu, maksadile Beşiktaş Birinci Sulh Hukuk Mahkemesinde açık arttırma ile satılacaktır. İhtiyaçlıların bu büyük fırsatı kaçırmamaları tavsiye olunur.

Sahib ve Başyazarı: NADİR NADİ
Umumi neşriyatı idare eden Yazı İşleri Müdürü: HIKMET MUNİB ULGEN
Cumhuriyet Matbaası

Ekonomi Bakanlığından:

1946/47 kışı teshin ihtiyacı için kok ve taş kömürü dağıtımı aşağıdaki esaslar dairesinde yapılacaktır.

1) **SOBA KÖMÜRÜ:**

1945/1946 kış mevsimi için (geçen kış) kömür dağıtımına mesned teşkil eden beyannameler esas alınmak suretile dağıtılacaktır. 1946/1947 kış mevsimi için yeni beyanname istenmiyecektir.

İlgililer geçen seneye mahsus beyanname kuponlarile Türkiye Kömür Satış ve Tevzi Müessesesinin 15/5/1946 tarihinden itibaren pazartesi günleri sabah gazetelerile yapacağı ilâna göre müracaat ederek kok kömürlerini alacaklardır.

2) **RESMÎ DAİRELER, MÜESSESELER ve KALORİFERLİ BİNALAR:**

Türkiye Kömür Satış ve Tevzi Müessesesi tarafından 1945/46 kışı için (geçen kış) verilmiş olan eski karnelerile adı geçen müesseseye müracaat ederek bu sene için yeni karnelerini almaları lâzımdır. Bu kısım ihtiyac sahiblerine tevziat 1/5/1946 tarihinden itibaren başlamıştır. (6186)

Gümrük Muhafaza Genel Komutanlığından:

Gümrük muhafaza teşkilâtına 15 lira maaşlı erkek gümrük muhafaza memuru alınacaktır.

Aşağıda yazılı şartları haiz olanların müsabakanın yapılacağı 30 mayıs 946 perşembe gününden evvel nüfus hüviyet cüzdanı okul belgesi ve dilekçelerile birlikte Ankarada gümrük muhafaza genel komutanlığına İstanbulda gümrük muhafaza başmüdürlüğüne ve İzmirde gümrük muhafaza alay komutanlığına başvurmaları.

A — Türk olmak
B — Siyasî haklarına sahib bulunmak
C — İyi hal sahibi olmak
D — İlkokul mezunu ve yeglikle «tercihan» orta okul mezunu.
E — Askerliğini bitirmiş olmak
F — 30 yaşından yukarı bulunmamak
G — Boyu 1,64 den aşağı olmamak.

(6181)

TUZLA İÇMELERİ

19 Mayıs Pazar gününden itibaren hususî trenleri işliyerek otel, lokanta ve tesisatile ziyaretçilere açılacaktır.

İNŞAAT İLÂNI

Devlet Ziraat İşletmeleri Kurumu Umum Müdürlüğünden:

1 — Kurumumuz Lüleburgaz, Türkgeldi Çiftliğinde memur evi, betonarme su kulesi, akaryakıt deposu ve betonarme havuzları, domuz ahırı beton küspe çukuru ve mevcud ağıla ilâve inşaatı işçilikleri kapalı zarf usulile eksiltmeye konmuştur.
2 — Keşif bedelleri yekûnu (28,210) liradır.
3 — Eksiltme 20/5/1946 pazartesi günü saat 17 de, Türkgeldi Çiftliğinde teşekkül edecek komisyonca yapılacaktır.
4 — Eksiltmeye girebilmek için buna mümasil işler yaptığına dair vesika ibrazı şarttır.
5 — İstekliler (4,000) liralık teminat paralarını ihale günü saat 14,30 a kadar çiftlik veznesine yatırmalıdır.
6 — Eksiltmeye gireceklerin Ticaret Odası vesikası, kazanç beyannamesi, yaptığı işlere aid vesikaları ve teminat makbuzunu, teklif zarfile beraber komisyona ibraz etmeleri lâzımdır.
7 — Bu işe aid evrak Ankarada Gazi Orman Çiftliğindeki Kurum Umum Müdürlük Merkezinde, İstanbul Balıkpazarı (83) numarada Kurum İstanbul Bürosunda ve Türkgeldi Çiftliğinde görülebilir.
8 — Kurum ihaleyi yapıp yapmamakta serbesttir. (3252 — 5977)

Memur Aranıyor

İngilizce bilen ve teknik malzeme satışlarında tecrübeli bir memurla ingilizceden türkçeye teknik tercümede ihtisası olan başka bir memura ihtiyac vardır. İsteklilerin Galata, Abed han kat No. 45 acele müracaatleri. Telefon: 49182.

İÇME SU TASARISI VE KUYU YAPTIRILACAK

İller Bankasından:

1) Çanakkale kasabası müstakbel temiz su tesisatı tasarısı ile iki keson yaptırılacaktır.
2) Keşif bedeli (41101.22) ve geçici teminatı (3082.59) liradır.
3) İhale 24/5/946 cuma günü saat 15 te bankamız binasında yapılacaktır.
4) Bu işe aid teklif mektublarının ihale günü saat 12 ye kadar bankamız Teknik İşler Müdürlüğüne makbuz mukabilinde verilmesi şarttır. (Postada veya sair suretle vuku bulacak gecikmeler kabul edilmez.»
5) Bu işe aid sözleşme ve ekleri (5) lira bedeli mukabilinde bankamızdan ve Çanakkale Belediyesinden alınabilir.
6) Eksiltmeye girebilmek için yüksek mühendis olmak (yüksek mühendis mimarlar hariç) bilfiil herhangi bir şehir su tesisatı yapmış bulunmak veya benzeri bir inşaatı bizzat taahhüd ederek muvaffakiyetle bitirmiş olmak ve bu işleri tevsik eden belgelerile 20/5/946 akşamına kadar bankamıza müracaat ederek iştirak vesikası almaları şarttır.
7) Banka iştirak vesikası vermekte ve ihaleyi yapıp yapmamakta serbesttir. (3239 - 5974)

Satılık: 27.000 Liraya
TAM KONFORLU ÇAMLI VİLLÂ
Kalamış caddesi No. 3, Tel: 20986

İÇME SU TESİSATI YAPTIRILACAK

İller Bankasından:

1) Nizip kasabası içme su kaptajı, isale borusu ferşiyatı ve ponpaj dairesi yaptırılacaktır.
2) Keşif bedeli (60400.00) ve geçici teminatı (4270.00) liradır.
3) İhale 24/5/946 cuma günü saat 15 te bankamız binasında yapılacaktır.
4) Bu işe aid teklif mektublarının ihale günü saat 12 ye kadar bankamız Teknik İşler Müdürlüğüne makbuz mukabilinde verilmesi şarttır. (Postada veya sair suretle vuku bulacak gecikmeler kabul edilmez.)
5 — Bu işe aid sözleşme ve ekleri (5).— lira bedeli mukabilinde bankamızdan ve Nizip Belediyesinden alınabilir.
6) Eksiltmeye girebilmek için yüksek mühendis olmak (yüksek mühendis mimarlar hariç) bilfiil herhangi bir şehir su tasarısı yapmış bulunmak veya benzeri bir inşaatı bizzat taahhüd ederek muvaffakiyetle bitirmiş olmak ve bu işleri tevsik eden belgelerile (20/5/946) günü akşamına kadar Bankamıza müracaat ederek iştirak vesikası almaları şarttır.
7) Banka iştirak vesikası vermekte ve ihaleyi yapıp yapmamakta serbesttir. (3240-5975)

Büyükadada Nizam asfaltına yakın 2 katlı binaya elverişli
ÇAMLI ARSALAR
Ehven fiatla satılıktır. Telefon: 42368

Travers İmal ve Nakil İşi Eksiltmesi

M. Kemalpaşa Devlet Orman İşletmesi Müdürlüğünden:

1 — İşletmemizin Çatal, Gürgendağ ve Akçal bölgesi ormanlarında kesilmiş olarak mevcud tomruklardan (50000) aded kayın cari hat traversinin maktalarda imal ve M.Kemalpaşa istasyon son deposuna nakil ve muntazam istifte teslim işi (3) parti halinde açık eksiltmeye çıkarılmıştır.

Parti No.	Mevkii	Yol vaziyeti	Aded	Beherinin tahmin bedeli	% 7,5 geçici teminatı
1	Çataldağ	20 Km. ârızalı kara yol	15000	350 kuruş	3937 Lira
2	Akçal	43 Km. si şose 20 Km. si su yolu	15000	430 kuruş	4837 Lira
3	Gürgendağ	25 Km. ârızalı kara yol	20000	400 kuruş	6000 Lira

2 — Eksiltme, 17 mayıs 946 tarihine rastlıyan cuma günü sırasile saat 14. 15, 16 da yapılacaktır.
3 — Her üç işe aid şartname, Orman Genel Müdürlüğü, İstanbul, Bursa, Bandırma ve Balıkesir İşletme Müdürlüklerile Karacabey Orman Bölge Şefliğinde ve İşletmemiz merkezinde hergün görülebilir.
4 — İsteklilerin belli gün ve saatte İşletmemiz merkezinde teşekkül edecek ihale komisyonuna geçici teminatlarile birlikte müracaatleri ilân olunur. (5986)

REFINED WHITE
NAPHTHALENE BALLS
bilye halinde
İNGİLİZ NAFTALİNİ
gelmiştir
TOPTAN ve PERAKENDE SATIŞ YERİ:
FATMA ATAKAN ve ORTAKLARI
İstanbul — Aşirefendi Cad. No. 34

DEN MOSKE
Middelhavslinje A. S.
OSLO
İskenderiye, Filistin, Suriye, Kıbrıs ve Pire tariki ile Norveçten gelmekte olan
BAALBEK
Vapuru, 27 mayısta İzmir ve 29 mayısta İstanbul limanlarında İskenderiye, Şimalî Fransa, Londra ve Norveç için eşyayi ticariye kabul ve tahmil edecektir.
Fazla tafsilât için Galata, Hüdavendigâr Hanında W. F. HENRY VAN DER ZEEX Et Co. N. V. Türkiye acentalığına müracaat. Tel: 44214 - 43904.

İstanbul As. I inci Ticaret Mahkemesinden: 946/130

Davalı Ismail, Bursa birinci noterliğinde 29-5-944 tarihinde verdiği 2382 No. lı taahhüdname ile Bursanın Muradiye mahallesinde Çağlayan fabrikası tamiratını ikmal ederek faal bir vaziyette on bin lira mukabilinde yapıp vermeyi taahhüd eylediği ve bu taahhüdünü müddei Nazmiye karşı yapmadığından dolayı açılan alacak davasında.

Davalı Çakmakçılar yokuşunda Büyük Valde hanı ikinci kemer No. 4 İsmail Karakaşoğluna tevecüh eden yeminin ilânen yapılmasına mahkemece karar verildiğinden (Ismail Bursada bulunan davacının fabrikasında yapmayı taahhüd eylediği mancılık vesair tamirat bedeline mahsuben Nazminin hesabına davalının Salih Paksoy namındaki zattan vekili Mehmed elile bu 1500 lirayı almadığı) şeklinde yemin etmek istediği takdirde yargılamanın bırakıldığı 21-6-946 saat 15 te mahkemede hazır bulunması ilânen tebliğ olunur. (6364)

Diplomalı
BİR ECZACI
İş arıyor. Tel: 23153

EKSİLTME İLÂNI

Edirne Defterdarlığından:

Yapılacak iş:
1 — 42809 lira 71 kuruş keşif bedelli Edirne Merkez Hükûmet Konağı onarımıdır.
2 — Eksiltme, kapalı zarf usulile ve 29 mayıs 1946 tarihine rastlayan çarşamba günü saat 15 te Defterdarlıkta toplanacak komisyon huzurunda yapılacaktır.
3 — Geçici teminat miktarı 3100 liradır.
4 — İstekliler keşif ve şartname ve teferrüatını her zaman Millî Emlâk Müdürlüğünde görebilirler ve 220 kuruş mukabilinde Bayındırlık Müdürlüğünden tedarik edebilirler.
5 — İstekliler teklif mektublarını ve kanunun tarifatı dairesinde ihzar edecekleri vesaik ve teminat makbuz veya banka mektublarını havî mühürlü zarflarını yukarıda yazılı günde saat 14 e kadar alındı karşılığında komisyon başkanlığına teslim edeceklerdir. (6151)

İstanbul Üniversitesi Fen Fakültesi Dekanlığından:

Fakültemizle ilgisi kesilmiş olan öğrencilerin kamp yapmak üzere almış oldukları bir takım askerî elbise ile kaputu, en kısa bir zamanda idare memurluğuna iade etmeleri. (5896)

Maliye Bakanlığından:

% 7,5 faizli 1934 Türk borcu tahvilleri hâmillerine ilân!

Türkiye Cumhuriyeti hükûmeti aşağıdaki hususatı % 7,5 faizli 1934 Türk borcu tahvilleri hâmillerine ilân eder:

1 — İşbu tahviller evvelce ilân edilen başabaş erken ödemenin başlangıcı olan 25 mayıs 1946 tarihinden itibaren 10 sene zarfında malî servis ile muvazzaf bankalara ibraz ve beherinin natık olduğu 500 Fransız frangı tahsil olunmadığı takdirde zaman aşımına uğrıyacaklardır.

Erken ödemeye ibraz edilecek tahvillerin 25 mayıs 1946 dan sonraki tekmil kuponlarının merbut olması lâzımdır.

2 — Türkiyeden harice müsaadesiz para çıkarılması memnu olduğundan ve 1934 Türk borcu tahvillerinin erken ödenmesine Fransız frangı ile tediyeye izin verilemiyeceğinden bu tahvillerin hâmilleri beher tahvil başına 500 Fransız frangı yerine 5.41,67 lira alacaklardır.

3 — Işbu erken ödemenin malî servisi Türkiye Cumhuriyeti Merkez Bankasınca ifa olunacaktır. (6322)

(PAZARLIKLA SATIŞ)

İstanbul Defterdarlığından:

Muhammen bedeli Lira Kr.	Teminatı Lira	
579	44	Defterdarlık ambarında bulunan Spor marka (19300) aded jilet bıçağı. (Dosya 51300-374)
550	42	İstanbul Askerî Mıntaka Komutanlığına aid Sirkecide Demirkapı yiyecek ambarı ve Selimiyede bulunan (2200) aded boş teneke. (Dosya 51190-392)
411 40	31	İstanbul Emniyet Müdürlüğü deposunda bulunan köhne 172 aded fotin, 151 aded getr, 7 takım sivil elbise, 8 aded palto. (Dosya 51190-384)
299 70	23	İstanbul Emniyet Müdürlüğü ambarında bulunan (64) kalem eşya. (Dosya 51190-386)
17 70	2	Beyazıd Askerlik Şubesi başkanlığında bulunan (177) çift eski postal. (Dosya 51190-376)

Yukarıda yazılı menkul mallar 20/5/946 pazartesi günü saat 15 te Millî Emlâk Müdürlüğündeki komisyonda ayrı ayrı pazarlıkla satılacaktır.

İsteklilerin teminat makbuzlarile satış gün ve saatinde komisyona, fazla bilgi için sözü geçen müdürlüğe başvurmaları. (6270)

Svenska Orient Linien
GOTHENBURG
WESTRALIA
STAREGYPT
Vapurları haziranın iptidasında Buenos Airesten limanımız için eşyayi ticariye tahmil edeceklerdir.
SUNNANLAND Vapuru
15 haziranda Rio de Janiero ve Santos'tan limanımız için eşyayi ticariye tahmil edecektir.
Fazla tafsilât için Galata Tahir hanında 3 üncü katta
SKANDİNAVİAN NEAR EAST AGENCY acentalığına müracaat.
Telefon: 44993 - 2 - 1

Arazöz ve Motopomp Satın Alınacak

İller Bankasından:

Muhtelif belediyelerin nam ve hesabına 12 arazöz ile 6 motopomp satın alınacaktır.

1 — Arazözlerin tahmin olunan bedeli (120.000) yüz yirmi bin lira ve motopompların (30.000) otuz bin liradır.

2 — Geçici teminat arazözler için (9.000) dokuz bin, motopomplar için (2.250) iki bin iki yüz elli liradır.

3 — Fennî şartnameler parasız olarak Bankamız Teknik İşler Müdürlüğünden alınabilir.

4 — Tekliflerin kapalı zarfla en geç 25 mayıs 1946 akşamı saat 17 ye kadar Bankamız İdare Meclisi Başkanlığına gönderilmiş olması lâzımdır.

5 — Zarflar 29 mayıs çarşamba günü saat 15 te Bankamız İdare Meclisi huzurunda açılacaktır.

6 — Yukarıdaki motopomp ve arazözler için kısmî teklifler de yapılabilir. Bu halde teminat teklif miktarına göre hesab edilir.

7 — Postada vaki gecikmeler nazarı itibare alınmaz. Banka ihaleyi yapıp yapmamakta serbesttir. (5762)

Bahçeli, Çiçekli ve Havuzlu
Lâleli Gönlü Ferah
OTELİNDE
kalanlardan sorun, memnun mudurlar? Siz de tercih edin. Lâleli Şairhaşmet sokağı No. 43
3 üncü sınıf tarife tatbik edilir.

GÜZELLİĞE MÂNİ
KILLAR ve ÇİLLER
Her nevi benler, siğiller bir daha çıkmamak şartile kat'i Enstitümüzde olarak alınır.
EPİLA-ROTH
Nekav Enstitüsü
Atatürk caddesi 65, Bursa

Paris, gene beynelmilel modanın merkezi olmuş, an'anevi şöhretini muhafaza etmiş ve ilelebet muhafaza edecektir.
İşte, SİNGER Saatleri, zarif şövalye yüzükleri ve çiçekvarî broşların

şöhretleri kadar güzellikleri de yüksektir. Herkesin rağbetini kazanan bu şaheserlerin hepsi, an'anevi nam ve şöhretlerini ebedî olarak muhafaza edeceklerdir.
Saatlerimiz 15 sene garantilidir.
SİNGER SAAT MAĞAZASI
Eminönü No. 8, İstanbul.

Çumra Malmüdürlüğünden:

1 — Çumra Hükûmet Konağının tamiratı 15 gün süre ile açık eksiltmeye konulmuştur.
2 — Keşif bedeli 16345 lira 41 kuruştur.
3 — Geçici teminatı 1225 lira 91 kuruştur.
4 — Şartname ve buna bağlı kâğıdlar Çumra Malmüdürlük makamında görülebilir.
5 — Eksiltme ve ihale 22/5/946 çarşamba günü saat 15 te Malmüdürlük dairesinde toplanacak komisyonda yapılacaktır.
6 — Bu işe girmek istiyenlerin Ticaret Odasında kayıdlı olması ve tamiratın devamı süresince bir mühendis veya bir fen memuru bulundurması ehliyet vesikaları getirmeleri ilân olunur.

NOT: 4, 6, 8 10 mayıs 946 günlü Akşam ve 7 - 10 mayıs 946 günlü Cumhuriyet gazetelerinde çıkan yukarıdaki işe aid bundan evvelki ilân iptal edilmiştir. Eksiltme 15 mayıs 946 değil yukarıdaki ilânda yayınlandığı gibi 22 mayıs 946 çarşamba günü açık eksiltme suretile yapılacaktır. (6

İthalâtçı ve İhracatçı Birlikleri Umumî Kâtibliğinden:

Münhasıran serbest dövizle ve lisansları Bakanlıkça verilmek şartiyle 2500 büyük sandık yumurta ihracına lisans verilmesinin kararlaştırıldığı ve yukarıda gösterilen kayıd ve şartlar altında yumurta ihracatı için usulü dairesinde hazırlanmış ve bağlı bulunduğu Ticaret ve Sanayi Odalarınca tasdikli talebnamelerle Ticaret Bakanlığına müracaatleri lüzumu, mezkûr Bakanlığın iş'arına atfen ilân olunur. (6367)

Pazarlıkla Sarı Marka Fırınlanmış Kayın Kereste Satılacak

Ayancık Devlet Orman İşletmesi Müdürlüğünden:

1 — Ayancık Devlet Orman İşletmesi fabrika deposunda mevcud 5 metre küp fırınlanmış sarı marka yerli malı kayın kerestesi partiler halinde pazarlıkla satılacaktır.
2 — Partiler 50 metre küpten az, 200 metre küpten fazla olamaz.
3 — Partiler % 39 nisbetinde 38 milimetre, % 24 nisbetinde 48 milimetre % 25 nisbetinde 58 milimetre, % 6 nisbetinde 78 milimetre, % 4 nisbetinde milimetre kalınlığında mal ihtiva edecektir.
4 — Sarı marka fırınlanmış yerli kayın kerestelerinin Ayancıkta motör teslim metre küp satış bedeli 155 liradır.
5 — Talib olanların istedikleri miktarın % 15 nisbetinde teminatlarile birlikte Orman Genel Müdürlüğü veya Ayancık Devlet Orman İşletmesi Müdürlüğüne müracaatleri. (3231 — 59

TÜRKİYE ŞİŞE ve CAM FABRİKALARI
ANONİM SOSYETESİNDEN:
PAŞABAHÇE FABRİKAMIZ İÇİN
Her renkte cam kırığı alınacaktır.
Vermeğe isteklilerin her an Sosyetemizin Galata, Perşembepazarı İş hanındaki Ticaret Servisimize müracaatleri ilân olunur.

Ağrı Defterdarlığından:

1 — Ağrı hükûmet konağı sıhhî ve elektrik tesisatı yaptırılması işi 15/946 dan itibaren on beş gün müddetle ve kapalı zarf usulile eksiltmeye çıkarılmıştır.
2— Bu tesisatın keşif bedeli 33351 lira 29 kuruştur. Geçici teminatı 25 lira 35 kuruştur.
3 — Eksiltme şartnamesi ve diğer evrak 170 kuruş mukabilinde Ağrı defterdarlığından alınabilir.
4 — Eksiltme 30/5/946 tarihine rastlayan perşembe günü saat 14 de Defterdarlık odasında müteşekkil komisyonda yapılacaktır.
5 — Eksiltmeye girmek isteyen isteklilerin benzeri işlerde 20 bin liralık iş yaptığına dair Bayındırlık Bk. ca veya İl Bayındırlık Müd. ce verilmiş bir vesikayı ibraz eylemeleri şarttır.
6 — İsteklilerin 2490 sayılı kanunun tarifatı dairesinde hazırlayacakları rapor zarflarında 4 üncü maddede yazılı vakitten bir saat evveline kadar komisyon reisliğine makbuz mukabilinde vermeleri lâzımdır. Postada vuku bulacak gecikmeler kabul edilmez. (612

ÇAĞLAYAN MENBA SUYU
Hazmı kolaylaştırır. Tabiata yardım eder. Böbrekleri temizler. Şişeler fennî ve sıhhî şekilde doldurulur ve kapatılır. Membadan çıkan su, emaye borularla fayans kaplı depolara sevkedilir ve dinlendirilir.
Telefon: 41313.

Tomruk Nakliyat ve Biçme İşi

Devlet Orman İşletmesi Çoruh Müdürlüğünden:

1 — İşletmemizin Üçsu bölgesi dahilinde ve rampaya 13 kilometre mesafede Üçsu ormanından 213 metreküp ve 4 kilometre mesafede Urut ormanından 295 metreküp lâdin tomruğun Dursunun Değirmeni rampasına nakil ve istifi ile rampada verilecek eb'ada göre biçme işi açık eksiltmeye konulmuştur.
2 — Açık eksiltme 21/5/946 tarihine rastlayan salı günü saat 15 te İşletmemizde komisyon huzurile yapılacaktır.
3 — Dursunun Değirmi rampasına 13 kilometre mesafede olan 213 metreküp tomruğun beher metreküpünün nakil ve istif işinin muhammen bedeli 25 lira ve 4 kilometre mesafede olan 295 metreküp tamruğun beher metreküpünün nakil ve istif işinin muhammen bedeli 15 lira ve rampa beher metreküpünün biçme işinin muhammen bedeli On liradır.
4 — Muvakkat teminatı yüzde yedi buçuk hesabile 1111 lira 50 kuruştur.
5 — Açık eksiltme şartnamesi Ankarada Orman Genel Müdürlüğünde, Istanbul, Giresun, Trabzon, Sürmene, Pazar ve Ardahan işletmelerinde görülebilir.
6 — İsteklilerin muayyen gün ve saatte komisyona müracaatleri ilân olunur. (6020

ŞARAP FİLTRAJİ İÇİN
İngiliz
BRIYANT ASBESTOS
TELEFON: 22761

Taşkızak Fabrika ve Havuzları Müdürlüğünden:

Fabrikamız için «20» motör tamir ve tesviyecisi alınacaktır. Yapılacak imtihan sonunda ehliyetlerine göre saatlik ücret verilecektir.

İsteklilerin sanat vesikalarile birlikte eski Tersane içinde Fabrika Müdüriyetine müracaatleri. (6301)

İSTANBUL DEFTERDARLIĞINDAN:

Ölünün veya hibe edenin adı, soyadı	İkametgâh adresi	Verginin matrahı	Nisbeti	Veraset ve intikal V.	Fevkalâde zam	Ceza	İhbarname No.sı	Verginin senesi	Dosya
Yakub Sezer V. Faruk Başsoy	Beşiktaş Fırın sokak No. 21	7205,52	% 1,5	255,72	255,72	—	19/39,42	946	3-2718/942
Şevkat Karaslan V. Hicri Yalçınsoy	Üsküdar Mahkeme arkası Çeşme sokak No. 13	74,00	% 1,5	1,11	1,11	—	6/5	»	3-467/944
Fatma varisi: Reşad Ömer varisi: Safiye	Üsküdar Bağlarbaşı No. 118 Üsküdar Orta sokak No. 30	92,00 562,00	% 1 % 1,5 % 2,5	0,92 11,06	— —	0,48	25/21 25/15	» »	619-935/2 619-932/3

Yukarıda adları ve eski ikametgâh adresleri yazılı veraset vergisi mükelleflerinin adresleri meçhul olup tebellüğe salâhiyetli bir kimse de göstermemiş olduklarından hizalarında yazılı vergi ve zamlarının bizzat kendilerine tebliği mümkün olamamıştır.

3692 sayılı kanunun 10 ve 11 inci maddeleri mucibince kendilerine tebliği yerine geçmek üzere ilân olunur. (6365)