BAYANLAR!
ŞAPKA, ÇANTA, ELDİVEN ve ŞAPKA LEVAZIMATINIZI YALNIZ
ŞEN ŞAPKA
Mağazasından alınız.
YAZLIK AÇIK RENK FÖTR ve HASIRLAR GELMİŞTİR. Taşra için sipariş kabul edilir.
SULTANHAMAM No. 46

Cumhuriyet

18 inci yıl sayı: 6354

İSTANBUL — CAĞALOĞLU
Telgraf ve mektub adresi: Cumhuriyet, İstanbul - Posta kutusu: İstanbul No. 246
Telefon: Başmuharrir: 22366. Tahrir heyeti: 24298. İdare ve Matbaa kısmı 24299 - 24290

Pazar 26 Nisan 1942

Kahraman orduya iltihak eden genc subaylarımız

Genc yedek subaylarımız Ankarada dün yapılan geçid resminde

Atatürkün manevî huzurunda

Ankaradaki merasim

Yedek Subay okulunu bitiren gencler, büyük bir geçid resmi yaptılar ve andiçtikten sonra diplomalarını aldılar

Ankara 25 (a.a.) — Yedek Subay okulunun 16 ncı tahsil devresini bitirenlerin bugün mezuniyet töreni yapılmıştır.

Öğleden evvel iki bine yakın genc subay başlarında komutanları kurmay Albay Ali Rıza Görcan olduğu halde okuldan hareketle Genelkurmay, Millî müdafaa, Sıhhat Vekâleti yolunu takiben Ulus meydanına gelmişlerdir. Yollardan geçerken mızıkanın canlı nağmeleri altında çok mevzun, çok muntazam adımlarla yürüyen bu genc ve kahraman subaylarımız bütün halkın ilgi ve takdirini celbetmiş bulunuyordu. Ulus meydanında bu muazzam subay birliği Zafer âbidesi etrafında yer aldıktan sonra okul komutanı tarafından âbideye güzel bir çelenk konmuş ve tam saat onda hep bir ağızdan söylenen İstiklâl marşile törene başlanmıştır. Ulus meydanını binlerce halk doldurmuştu. Bir genc subay tarafından çok heyecanlı bir nutuk söylenmiş ve bunu takib eden geçid resmi halkın sürekli alkışlarile karşılanmıştır.

(Arkası sahife 3 sütun 4 te)

Örfî İdare Kanununda yapılacak yeni tadilât

Meclise verilen bir lâyiha ile, kanun hükümlerine aykırı hareket edenlerin cezaları artırılmaktadır

Ankara 25 (Telefonla) — Örfî İdare altına alınan yerlerde askerî idare tarafından ittihaz edilen tedbirlere karşı hareket eden ve âmirlere itaatsizlik gösteren, hüviyetine dair sorulan suallere hilâfı hakikat beyanatta bulunanlar hakkında Türk Ceza Kanununun 526 ve 528 inci maddelerinde yazılı cezalar üç misli artırılarak hükmolunacaktır. Örfî İdare mıntakasından çıkarılanlara bu mıntakaya izinsiz girdikleri takdirde 1 den 3 seneye kadar sürgün cezası verilecektir.

Örfî İdare mıntakasından çıkarılanların ikametgâh ittihaz ettikleri yerlerde kalmaları çıkarılma sebebine nazaran mahzurlu görüldüğü takdirde bu yerde veya o vilâyet hududu içinde ikametleri Dahiliye Vekâleti kararile menolunur. Haklarında bu fıkra tatbik olunanlardan çıkarıldıkları yere veya vilâyete izinsiz girenler hakkında bir seneye kadar sürgün cezası hükmolunacaktır. Örfî İdare Kanununun 7 nci maddesini değiştiren lâyiha yukarıda bildirdiğim son şeklini alarak umumî heyete sevkolundu. Bu maddenin son iki fıkrasında yazılı hallerde vaziyeti takdir ve lüzumlu tedbirlerin alınması alâkalı vilâyetlerin valilerine ve bütün memleket hakkında ayni tedbirlerin alınması da Dahiliye Vekâletine aiddir.

Millî müdafaa hizmetleri için 30 milyon lira munzam tahsisat

Ankara 25 (Telefonla) — Bugün Meclise verilen bir kanun lâyihasile muhtelif millî müdafaa hizmetleri için fevkalâde bütçe ile ayrılan tahsisata ilâveten millî müdafaamıza yeniden 30 milyon lira munzam tahsisat verilmektedir.

Rus - Japon münasebatı bozuluyor mu?

Sibiryaya inen bir Amerikan tayyaresi mesele oldu

Japonlar, Sibiryadaki hava meydanlarının Tokyoya yapılacak akınlara üs olmasından endişe ediyorlar

Ankara 25 (Radyo Gazetesi) — Japonyayı bombardıman eden Amerikan tayyarelerinden birinin Rus topraklarına inmesi Amerikan mahfillerinde derin bir heyecan uyandırmıştır. Sovyetler bu tayyarenin yolunu şaşırarak Sovyet topraklarına mecburî iniş yaptığını ve mürettebatının da bitaraflık kanunları mucibince göz altına alındıklarını bildirmişti.

Tokyo radyosu, bu günkü neşriyatında hâdiseyi hatırlattıktan sonra bu Amerikan tayyaresinin, Amerikalıların arzusile Rus arazisine, yani Sibiryaya inmiş olduğunu ilâve etmiştir. Bununla Rus - Japon münasebetlerini bozmak gayesi güdülüyor. Amerikalıların Ja-

(Arkası sahife 3 sütun 5 te)

Millî Şefimiz, muhterem refikaları, Başvekilimiz ve Meclis Reisimiz, minimini yavruların gidişini seyrediyorlar

Çocuklarımız için gösterilen şefkat

Bugün Ankarada 1500 çocuğa bir öğle yemeği verilecek, yurdun her yerinde Kuruma yardımlar devam ediyor

Ankara 25 (Telefonla) — Çocuk Esirgeme Kurumu tarafından ilkokul talebeleri arasından ayrılan fakir çocuklara yarın Maarif Cemiyeti kollejinde bir öğle yemeği verilecektir. Bu ziyafette 1500 çocuk bulunacaktır.

Çocuk haftası dolayısile bu yıl mem-

(Arkası sahife 3 sütun 5 te)

Dönüm noktası

Bir kaç gün evvel Amerikaya giden İngiliz İstihsalât Nazırı Lord Beaverbrook, New-York gazetecilerile yaptığı bir konuşmada Müttefik gemi kayıblarının ehemmiyetini anlatarak Amerikada yeni gemi inşasına çok gayret gösterilmesi lüzumunu ileri sürdü ve Japonlara geçen ham madde kaynaklarını Müttefiklerin başka kaynaklar bularak telâfiye çalışmak zorunda olduklarını söyledikten sonra sözü garb cephesine getirip:

«— Sovyet Rusyaya yardımın ehemmiyeti üzerinde duruyorum. Almanların kontrolu altında bulunan 3200 kilometrelik sahil boyunca muhakkak bir ikinci cephe açmalıyız.»

Dedi.

Bazı gazeteler tarafından biraz bedbin ifadeli olarak tefsir edilen bu konuşmanın liberal bir memlekette ve liberal bir matbuat karşısında yapıldığını unutmamalıdır. İngiliz İstihsalât Nazırının dokunduğu bahisleri zaten herkes aşağı yukarı biliyor. Atlantikteki İngiliz gemi kayıblarının fazla olduğunu daha geçen sene, henüz Amerika harbde değilken, Cumhur Reisi Roosevelt kendisi söylemiş ve batan üç İngiliz gemisine karşılık -Amerikan tezgâhlarına ısmarlananlar da dahil- ancak bir gemi yapıldığını bildirmişti. Amerika harbe girdikten sonra, Demokrasiler, gittikçe arttığını gördüğümüz bir hızla çalışmıya koyuldular. Toplu istihsalleri eskisine kıyasla epey fazlalaştı. Eğer Japonya harbe girmeseydi, Atlantikte denizaltı savaşı çok şiddetlenmiş olmakla beraber, önümüzdeki aylarda, yapılan gemilerin sayısı batanlarınkini belki aşmıya başlıyacaktı. Fakat dört buçuk aydanberi Japonya da harbe katıldığı için vaziyet, İngiltere ile Amerika hesabına şimdilik iyi değildir. Bugün Müttefiklerin kayıblarile beraber ihtiyacları da fazlalaşmış bulunuyor. Bir yandan Atlantiğe, öbür yandan Uslu Okyanusa yetişmek lâzım. Şu halde Beaverbrook hep bilinen bir hakikati Birleşik Amerika halkına bir daha hatırlatmak istiyor demektir.

Ham madde meselesi de öyledir. Uslu Okyanustaki sayısız adalar Japonlara geçtikten sonra, buralardan İngiltereye ve Amerikaya götürülen, harb için birinci derecede ehemmiyetli kauçuk, petrol, bakır gibi bir çok maddeleri artık başka yerlerden çıkarmak lâzım gelecektir.

— Bu başka yerler de neresi?

Diye bir sual akla gelebilir. New-Yorktaki konuşmasında (yeni kaynaklar) dan bahseden İngiliz İstihsalât Nazırı acaba nereyi kasdediyor? Sözlerinden çıkardığımız manaya göre Lord Beaverbrook, bu yeni kaynakları Amerikada aramaktadır. Asya Rusyasını hesaba katmazsak 400 milyon nüfuslu Avrupa kadar toprağı olan 140 milyonluk Birleşik Devletler, henüz kazma vurulmamış sayısız hazinelerle doludur. Bunlardan azamî verim temin edilebildiği takdirde şimdiki istihsali birkaç misli artırmak ve Birleşik Devletlerin kontrolu altındaki cenub Amerikasından da daha çok ham madde getirtmek kabildir. Eğer gemi yapımı da kayıblardan üstün bir tonaja çıkarılabilirse, Müttefikler, şimdiye kadar güttükleri harb idaresini değiştirmek yani müdafaadan taarruza geçmek imkânlarını elde etmiş olabileceklerdir.

Fakat o günleri beklerken karada yıkılmamak, Avrupa ve Asyada Mihver taarruzlarına dayanmak lâzımdır. Demokrasi mukavemetinin ağırlık noktasını bugün Sovyet Rusya temsil ettiğine göre, bir çok İngiliz ve Amerikalı devlet adamlarının söylediği gibi, Lord Beaverbrook da gayet tabiî olarak şark cephesinin ehemmiyeti üzerinde duruyor ve Rusyaya yardım için garbda yeni bir cephe kurmak lüzumunu ısrarla söylüyor. Ancak böyle bir cephe ne zaman ve

***

Karne yolsuzluğu

Vilâyetin gece bekçisi, dün mahkemede tevkif edildi

Bekçi Hüseyinin, kazalara gönderilecek ekmek karnelerinden bir haylısını aşırdığı anlaşılıyor

İstanbul zabıtası ve Bölge İaşe müdürlüğü, şehrin muhtelif semtlerinde rasgelinen ekmek karnesi suiistimalinin mühim bir kısmını meydana çıkarmıştır. Suiistimalin ipucu, geçen çarşamba akşamı Sirkeci ve Sultanahmed civarında silâh araması yapılırken ele geçmiştir. Polislerin şüphesini uyandıran bir adamın üzeri aranırken 62 tane ağır işçi karnesi bulunmuştur. Bu adamın Beyoğlunda «El-Irak» apartımanı kapıcısı Hayri Yalçın olduğu anlaşılmış, karneleri kimden aldığı sorulunca, önce söylemek istememişse de sonradan İstanbul Vilâyeti gece bekçilerinden Hüseyin Uluocaktan aldığını anlatmıştır. Hüseyin Uluocak da yakalanmış, yapılan tahki-

(Arkası sahife 3 sütun 7 de)

Halk oyunları gecesi

Beyoğlu Halkevinin teşebbüsile hazırlıkları üç aydanberi devam eden halk şiirleri, halk musikisi ve halk oyunları gecesi, dün akşam saat 21 de Beyoğlunda, Şehir Tiyatrosu komedi kısmı binasında büyük muvaffakıyetle verilmiştir. [illegible] Turun bir hitabesile başlanan müsamerede bir çok halk şairlerimizden parçalar okunmuş, meşhur türküler söylenmiş ve millî danslar oynanmıştır.

Resimde, dün akşamki müsamerede çok alkışlanan danslardan bir sahneyi görüyorsunuz,

General Giraud Almanyadan kaçtı

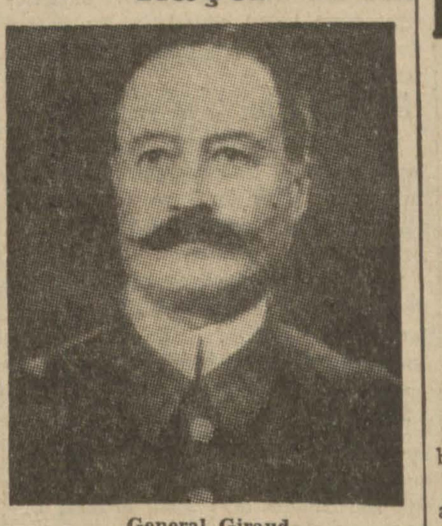

General Giraud

Berlin 25 (a.a.) — D. N. B. bildiriyor: Almanyada esir bulunan Fransız generallerinden Giraud, bulunduğu şehirden kaçmıştır. Generale, son zamanlarda kısmen serbestii hareket verilmişti.

Fransa sahillerinde

Almanların yaptığı büyük tahkimat

Her türlü ihrac hareketini karşılıyacak kuvvette telâkki ediliyor

Vişi 25 (a.a.) — D.N.B. Alman hududundan bildiriliyor: Bir askeri kaynaktan bildirildiğine göre İngilizler tarafın-

(Arkası sahife 3 sütun 6 da)

Şark cephesi harekâtı

Her kesimde hava faaliyeti çok arttı

Alman tayyareleri Karadeniz ve Kafkas kıyılarına hücum ediyorlar

Berlin 25 (a.a.) — Alman orduları başkomutanlığının tebliği:

Şark cephesinde düşmanın mahallî taarruz hareketleri püskürtülmüştür. Alman hücum unsurlarının hareketleri muvaffakiyetle neticelenmiştir.

Alman hava kuvvetleri, Karadenizin Kafkasya kıyısındaki limanlarla Azak denizindeki limanlar tesislerini ve Sov-

(Arkası sahife 3 sütun 2 de)

Uzakşark harbi

Japonlar yeni takviye kıt'aları aldılar

Birmanyadaki Müttefik kıt'alara 100 Km. geri çekilmeleri emri verildi

Çungking 25 (a.a.) — Çin tebliği:

Makineli birlikleri de ihtiva eden Japon öncüleri Loikaw'ın şimalinde ilerlemeğe devam etmişlerdir. 22 nisan sabahı düşman Taunggi'nin16 kilometre şarkında bulunan Hoponga varmıştır. Düşman kuvvetlerini himaye eden 40 tayyare Çin mevzilerini devamlı surette bombalamışlardır. Şimdi şiddetli muharebeler

(Arkası sahife 3 sütun 3 te)

İstanbul muhteliti İzmir takımına 2-1 yenildi

Türkiye güreş birinciliklerine iştirak eden müsabıklar[illegible]

HAFTANIN ŞAKALARI

GÖZLÜK

Diken mi, batan mı? - Şimdiki gözlükler - Ot yemiyen sıpa - Kaltaban gören gözlük - Ölüm dirim ilânları

Yazan: **Burhan Felek**

Gözlük sözüne alıştığımız için manasını pek araştırmayız. Lâkin düşünürsek derhal aykırılığı farkederiz. Gözlük, güzlük değil, görücüdür. Hattâ göstericidir Böyle ters konmuş isimler çoktur. Nitekim iğneye diken demeyiz de dikişle hiç münasebeti olmıyan mahud sivriye diken deriz, batan diyecek yerde.. .

Eldivene de parmaklık demek gerekken, korkuluğa parmaklık adını takmışız.

Gözlük de böyledir. Gerçi göze takılır ama, göz ona takılmaz ki «lük» edatile tuzluk, biberlik, yemlik, sözlerindeki gibi «göz» ün bulunduğu yer diyelim.

Neyse «gözlük» ün sapa bir tabir olduğunu bir kenara bırakalım da bugünkü haline bakalım.

Yazla beraber -sanki yaz gelmiş gibi konuşuyorum, kusura bakmayın!- gene tuhaf tuhaf gözlükler peyda oldu. Kara, mavi, vapur dumanı, turuncu, binlik renği, kirli sarı, yeşil pembe renkte camlarla fildişi renği bağa taklidi, siyah, kahve renği, beyaz çerçeveler ve bunlardan başka bir de yanları camlı ayrıca hususi çeşidler gözlere takılmıya başladı.

Kara gözlük bana daima bir «Natpinkerton» tesiri yapar. Esrarengiz adamlar gözlerini göstermemek için kara gözlük takarlarmış diye aklımda kalmış.

Eskiden gözlük ihtiyarlık alâmeti idi. Gözü seçmiyenler gözlük takar, gözlükle okur, gözlüksüz yapamazdılar. Bugün gözlük ihtiyarlardan ziyade genclere musallat oldu. Hele renkli gözlüklerde bir nevi şıklık kokusu da var da... Pek rağbet görüyor. Fena değil. Çünkü çok defa bir gencin beğenmiyeceğiniz gözlerini gözlük daha güzel ümidler vadederek örtüyor. Güzel gözleri de güneş soldurmak korkusu kalmıyor. (Göz ne güzel şeydir değil mi? Aklıma geldi de.. onun için güzel türkçemizde «Gözünü sevdiğim!» diye bir tabir vardır ki; başka dilde raslamadım.)

Görünüyor ki; hele yazın renkli gözlükler artık mendil gibi, sigara kutusu gibi, çakı gibi herkesin şahsî avadanlığı arasına girmiş bulunuyor. Bunların rengi, kâh gözlükçünün, kâh doktorun ve kâh göz sahibinin arzusuna bağlı. Lâkin lâf aramızda kara cama, beyaz çerçeve hiç yakışmıyor.

Gözlük lâfı ederken hatırıma geldi. (Hoca merhuma atfederler ama ben zannetmem.) Şu fıkrayı size anlatayım..

Birisi kelepir düştü diye iyi cins bir sıpa satın almış ve çayıra salıvermiş. Geniş çayırda serazad dolaşan sıpa bol ve taze ot yiyerek büyümüş ve kışa hayli semiz olarak girmiş. Lâkin yeşil ota alıştığı için kendisine verilen kuru otları yemez olmuş. Birkaç gün aç kaldığı halde, gene kuru ota rağbet etmediğini gören sahibi güçbelâ biraz yeşil ot bularak hayvanı doyurmuş ama kış adamakıllı bastırınca buna da artık imkân bulunamaz olmuş. Bunun üzerine, tekrar denemişler, sıpa hâlâ kuru ota rağbet etmiyor. Ne yapsınlar? Köyün gün görmüş bir ihtiyarına müracaat ederek işi anlatmışlar ve reyini sormuşlar:

— Yeşil camlı gözlük yaptırın, takın! demiş. Bostan beygirilerinin gözlerine takılanlara benzer; fakat yeşil camlı bir gözlük yapıp hayvana takmışlar, önüne kuru otu sürmüşler. Öyle yemiş ki; sormayın! Böylece biçarenin hayatı kurtulmuş.

Bundan sonra başka bir fıkra anlatayım: Belki bilirsiniz ama şarkı dinler gibi bir kere daha işitmekte zarar yoktur:

Vapurda mı, kahvede mi bir yerde oturan muzib birisi, gözlük satan bir yahudiye çatmak istemiş.

— Gel bakayım! Nedir onlar?

— Yozluk beyefendi! Ama yuzel şeyler.

— Kaça verdin?

— Sizin yuzel hatırınız için bir lira olur. Ama bir gözlukal çok iyi yorursun!

— Ver bakayım bir tane!

Bizim muzib gözlüğü burnuna takmış ve satıcıya baktıktan sonra hemen çıkarıp iade etmiş.

— Al, al! İstemem. Pek berbad şeyler!

— Neden beyefendi?

— Neden olacak karşısındakini kaltaban gürüyor. Yahudi bu sözden önce şaşalamış; fakat derhal kendini toplayıp gözlüğü burnuna takıp muzib müşteriye iyice baktıktan sonra:

— Sahi oyle! Hakkiniz varmış paşam! demiş ve çekilmiş.

Ölüm haberleri

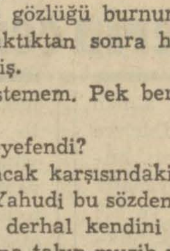

Zorla değil ya! Ölüm, nikâh, doğum, velime haberlerinin gazetelere geçmesi çoğu, okuyucuların hoşlarına gitmiyor. Ne diyebiliriz? Her şey, herkesin hoşuna gidemez.

Okuyucular bu ilânlarda kullanılan teessür ve ihtiram sözlerine içerliyorlar ve bunu gazetelerin yazdıklarını sanıyorlar. Geçende de bu yanlış zannı düzeltmeye çalıştım. Efendim bu yazırlar olduğu gigi gelir. Biz ona karşı bir şey ilâve etmeyiz. Merhumun veya evlenenin ailesi yazar gönderir. Biz buna karışmayız. Karışmayız ama, gelgelelim derdini anlat!

Bakınız bir okuyucum bana ne yazıyor:

«Dikkat ediyorum. Bir hatırlı adam ölüyor. «Elim, hazin, müessif» kelimelerile ilân ediliyor. Gene böyle birinin çocuğu dünyaya geliyor. Onu da «mesud veya hayırlı bir doğum» kelimelerile kutluyorlar. Keza nikâh, nişan ve sair merasim için de ayni kelimeler kullanılıyor. Diğerleri için ise bu şatafatlı kelimeler kullanılmıyor. Buna müsavatsızlık mı, dalkavukluk mu diyelim, bilmem. Takdirini size terkediyorum.»

Burada mektubu kesiyorum. Bu ne müsavatsızlık, ne dalkavukluk. Bu sadece sipariş. Şimdi mektuba devam ediyorum.

«Bu vesile ile hatırladığım bir hikâyeyi size nakledeyim:

Pariste bir eskicinin karısı ölmüş. Gömmüşler. Kocası mezarlıktan avdet ederken doğru «Tan» gazetesi idarehanesine gitmiş; direktörün yanına çıkmış:

— Efendim. Benim karım vefat etti. Şimdi defnettik. Bunun gazete ile ilânını rica ederim, demiş. Direktör sormuş:

— Siz kimsiniz?

— Eskiciyim.

— Bire adam. Sen bizim gazeteyi «ölümler koleksiyonu» mu sandın?

— Efendim. Kızmayınız! Ücreti ne ise verelim. Kontesleri, markizleri ilân ettiğiniz gibi bizim merhumeyi de ilân ediniz.

— Peki! Öyle olsun, yazalım! Lâkin bu ilânda ısrar etmenin sebebi ne?

— Ha! Madem ki sordunuz anlatayım: Ben karımı çok severdim. Ayni zamanda kanaatim vardır ki, gazetelerin yazdıklarının yüzde doksanı yalan çıkar. Eğer bizimkinin vefatını da yazarsanız belki dönüşte karımı evde bulurum, diye ümid ediyorum da ondan... demiş.

Ümid ederim ki; buna kızmazsınız..»

Ne münasebet efendim! Böyle lâtifeye kızılır mı? Lâkin eğer gazeteye yazılan her ölü dirilseydi, gazetelerde yer mi kalırdı? İlâhi sevgili okuyucum. Bin yaşa inşallah.

B. FELEK

TÜRK SİNEMACILIK ÂLEMİNİN REKORLAR REKORU DEVAM EDİYOR.

Marmara Film Stüdyosunda 60 kişilik Mehter, 40 kişilik Koro ve 36 kişilik muhteşem Saz Heyetinin iştirakile vücude gelen Kemanî SADİ IŞILAY'ın bestelediği ve sevimli okuyucumuz

MUALLÂ IŞILAY ve SUAD GÜN'ün

Türk klâsik musikisinin üstadı DEDE EFENDİNİN en nefis şarkılarını terennüm ettikleri

LEYLÂ TÜRKÇE SÖZLÜ TÜRKÇE Şarkılı

Senenin en büyük harikalar harikası filminin gördüğü coşkun ve müstesna rağbet ve vuku bulan sürekli istek ve mütevali müracaatler karşısında

TAKSİM Sinemasında

Bugünden itibaren 4 üncü ve sonuncu haftası devam ediyor.

EHEMMİYETLE NAZARI DİKKATE:

Bu müstesna film, bu sene İstanbulda ve İstanbulun hiç bir semtinde irae olunmıyacağından görmiyenlerin ve tekrar görmek istiyenlerin bu son fırsattan istifade etmeleri rica olunur. Yer bulmak ve geri dönmemek için lûtfen tam seans saatlerinde geliniz. Bugün seanslar:

10 — 11,30 — 1 — 2,30 — 4 — 5,30 — 7 ve 9 da

Saat 10 a kadar tenzilâtlı

MEVSİMİN EN GÜZEL VE EN MUVAFFAKIYETLİ FİLMİ

JENNY LİND

(İSVEÇ BÜLBÜLÜ)

Nefis musiki, ahenktar şarkılar ve büyük operalar şaheserini görülmemiş bir muvaffakıyetle yaratan parlak yıldız

İLSE WERNER'i Siz de takdirle seyrederek candan alkışlamak için

Bugün ŞARK sinemasına gidiniz

Bugün saat 11 de tenzilâtlı matine

Şehir haberleri

Eczacılık tahsili

Maarif Vekâleti yeni bir talimatname hazırladı

Fen Fakültesi Eczacı mektebi talimatnamesi, Maarif Vekâleti Talim ve Terbiye heyeti tarafından yeni esaslara göre tanzim edilmiş bir Fen Fakültesi tedrisat ve imtihan talimatnamesi hükümlerile birleştirilmiştir.

Yeni talimatnameye göre, eczacılık tahsili, birinci kısmı Üniversitede yapılan tahsil, ikinci kısmı eczanelerde yapılan staj olmak üzere iki kısma ayrılmaktadır. Her iki kısmı başarı ile yapıp tamamladığını ispat edenlere «eczacılık diploması» verilecektir.

Üniversitedeki tahsil amelî ve nazarî olmak üzere sekiz sömestrde tamamlanacaktır. İmtihanlar amelî ve nazarî olmak üzere iki kısımda yapılacak, amelî imtihanları kazanamıyanlar nazarî imtihanlara giremiyeceklerdir. Mezunlar, bir eczanede ayrıca 21 aylık eczacılık yapmağa mecbur tutulmuşlardır. Talebeye ancak bu imtihan ve stajlar sonunda eczacılık diploması verilecektir. Gerek okunacak dersler ve imtihan şartları ve gerekse staj şekilleri talimatnamede tasrih edilmiştir.

Zeytinyağı satışı serbest bırakılacak

Devlet müesseseleri için satın alınacak zeytinyağlarının mübayaasından sonra zeytinyağı satışı serbest bırakılacaktır.

Yeni banknotlar piyasaya çıktı

Yeni tabolunan bir ve elli liralık banknotların Cumhuriyet Merkez Bankası tarafından dünden itibaren mevkii tedavüle çıkarılmasına başlanmıştır.

Türk - İsviçre ticaret anlaşması

Bu ayın 16 sından itibaren mer'iyet mevkiine giren yeni Türkiye - İsviçre ticaret ve takas anlaşması münasebetile eski anlaşma mucibince tacirler elinde bulunan aplikasyon mektublarının nihayet 10 gün içinde Merkez Bankasına ibrazı mecburiyeti konulmuştur. Aksi takdirde bu mektublar iptal edilecektir.

İhracatı yapılmadan İsviçreden yapılacak ithalât için Merkez Bankasına talebname tesçil ettirmiş ithalâtcılardan henüz ithalât yapmamış olanların talebnameleri iptal edilmiştir.

İaşe teşkilâtında tayinler

Yeni İaşe müsteşarlığı teşkilâtında tedarik ve dağıtma umum müdürlüğüne İaşe umum müdürü Said Rauf Sarper, piyasa ve mücadele umum müdürlüğüne Fiat Murakabe müdürü Mahmud Seyda, tespit ve ihtiyaclar umum müdürlüğüne Tarık Dunar, teşkilâtlandırma umum müdürlüğüne de müşavir Zeki Zeybekoğlunun tayini takarrür etmiştir.

İaşe müdürüne verilen salâhiyet

İstanbul bölge iaşe müdürüne, Vali yerine imza atmak salâhiyeti verilmiştir. Kaymakam ve nahiye müdürleri, bilûmum iaşe işlerinde Bölge İaşe müdüründen direktif alacaklardır.

Odun ve kömür temini için

İstanbulun odun ve kömür ihtiyacının temini için motörlere mecburî mükellefiyet esası kabul edilmiştir. Bu iş için daimî olarak 17 motörün kullanılması mukarrerdir.

İkinci kısım iaşe maddeleri

Bölge İaşe müdürlüğü, ikinci kısım iaşe maddeleri tevziatı için listeler hazırlamıştır. Yeni tevziatta yeniden 300 ton pirinç, 600 ton fasulye, 2000 teneke nebatî yağ verilecektir.

Bazı büyük nahiyelerde bakkalların adedi yetişmediğinden buralarda bakkallar çoğaltılmıştır.

Fikirler

KADER ve KANUN

Yazan: **Prof. M. Şekib Tunc**

Kader ezelden takdir edilmiş silinmez, bozulmaz bir alın yazısı olarak tarif edilir. İnsanların kanun olarak evvelâ tanıdığı da budur. «Kader böyle imiş» dendiği zaman her türlü münakaşa ve sitemler durur. İnsanlığın masallarla düşündüğü zamanlarda doğmuş olduğu için hayalin bir eseri gibi görünür. Fakat gerçekte sarsılmaz ve genel bir insanlık düzenine olan ihtiyacın bir deyisidir. Bunu hayalen yaratmakladır ki tabiatimizde gelişigüzel oluşlar değil, hiç kimsenin keyif ve arzusile bozulamıyacak kesin bir oluş bulunduğu kanaati vücud bulmuştur. Buna göre ilk kanun ihtiyacı kendi tabiatimize, insanlığımıza karşı duyulmuş ve ayni zamanda hepimize yaygın ve istisnasız olması istenmiş görünüyor. Nitekim Yunan mitoloji ve trajedisi bize bu kanunun bütün azamet ve dehşetini gösterir. Ankara Konservatuvarının sahnemizde büyük bir muvaffakiyetle temsiline başladığı piyeslerde bizi hâlâ en çok heyecanlandıran ve bütün irademizi memnuniyetle terketmeğe sevkeden, hep bu kaderdir. Onun alın yazılarına inandıktan sonradır ki bizden başka dünya ve tabiatin de birer alın yazısı, bir kanunu olacağı fikri uyanmıştır. Ortazaman büyük dinlerinin «adetullah» dedikleri şey, dünyadaki bütün olayların Allahın âdeti üzere cereyan ettiği fikrini temsil eder. «Allahın izni olmadıkça bir sinek kanadı bile oynamaz» dediğimiz zamanlar bu zamanlardır. Kaderciliği genişleten ve bütün dünyaya yayan büyük dinler bu suretle keyfiliği kökünden sökerek herkese hiç olmazsa kalbî bir huzur ve emniyet getirmiştir. Bütün dünyaya yayılmalarının bir hikmeti de şüphe yok ki buradadır. Fazla olarak bu kadercilik artık herşeyi bilen, gören, anlıyan ve gene herkesi acıyan ve koruyan yüce ve âdil bir kudretin eline geçmiş, küçük ve çok tanrılar da kalmamıştır. Bütün varlıkların kurulmuş ve sarsılmaz bir düzeni olduğuna böylece ermiş olan insanlar artık aralarında kurulmuş örf ve âdetlere meşru olduğuna inandıkları hükûmetlerin karar ve iradelerine karşı itaat ve saygı göstermeğe hazırlanmışlardır. Daha büyük devlet ve imparatorlukların çoğalması bunu gösterir.

Eskilerin kader ve Allah âdeti olarak tanıdıkları kanun, Yenizamanla birlikte tabiat kanunu olarak arandığından telâkkisi de değişmeğe başlamıştır. Yalnız bu yeni temayülün dikkate şayan izleri tabiati daha çok san'at gözile ve gaiyetçi bir bakışla gören eski Yunanda astronomi ve tababette görülmekle beraber Yenizamandaki mahiyet ve tesirinden çok farklıdır. Halbuki zamanımıza kadar hakimiyetini gittikçe artıran «tabiat kanunu» u bundan böyle ilmî çalışmaların temel direği olmuş, o halde ki insan ve Allah alanından tabiat alanına geçip yeni bir şekil aldıktan sonra tekrar insana dönerek onun hayat ve etkilerine yeni bir ışık salmıştır. Artık ne kendinden, ne de maveradan birşey katmıyarak tabiati olduğu gibi en küçük unsurlarına ayırarak bunların en mahrem münasebetlerine kadar sokulacak ve bu suretle onların birbirlerine olan tesir şekillerini kanunlar halinde tespit ederek tabiatin belkemiğini meydana çıkarmak istiyecektir. Çünkü sarih bir bilgi ancak bu suretle elde edilebildiği gibi tabiatin düşünce ve zekâmıza tam olarak boyun eğmesi de ancak bu yoldan gidilmekle sağlanabilir. Tahlil edilmedikçe gerçekten çok karışık ve karmakarışık görünen tabiat, basit unsurlarına ayrılınca bir cam gibi şeffaf olabilir ve ayni zamanda bu unsurları aralarındaki münasebetlere göre yeniden birleştirmek imkânları kazanıldıktan sonra istediğimiz gayelerde kullanılabilecek tabiat kuvvetleri elde edilebilir. O halde bu kanun, nazariye ile pratiği sıkıca birleştirmek temayülünde olan yeni ilmin elinde en tesirli bir çalışma aleti olacaktır. Çünkü bu ilimde bilginin son ucu, aksiyonun yani işin başladığı yerdir; bir zamanlar dağınık ve tesadüfî buluşlardan ibaret olan teknik şimdi tabiat kanunlarının yardımile muhtar bir kudret olarak bütün hayatı kucaklıyabilecek bir şekil almıştır. Bu suretle tabiat kanunları zihnî çalışmaları bir merkezde topladıktan başka tabiati de müspet olarak ve kendisile izah etmek arzusunun en açık bir ifadesi olmuş, tahlilci ve sarih bir anlama takib edilerek insanla muhiti olan tabiat arasında daha faal bir münasebet kurulmuştur. Zamanımızın ciddî, esaslı bütün çalışmalarında hâkim olan bu zihniyet, kaderi artık alın yazılarında veya tabiat ötesi kuvvetlerde görmemekle beraber gene tabiat kanunları adile şaşmaz, bozulmaz ve kendine uyulması zarurî olan bir kadere bağlanmıştır. Eski zamanın kaderinden haber verenler kâhinlerdi. Ortazamanın kaderinden haber verenler kutlu kitablardı. Yenizamanın kaderinden haber verenler sadece âlim dediğimiz çoğu kendi hallerinde yaşıyan bilginlerdir. Ne eski kâhinler, ne de kutlu kitablar kadar mubarek değillerdir. Çünkü dünyaya olan tesirleri herşeyden evvel maddidir, görülen âlemdedir: Halbuki kaderle mubarek kitabların hükümran olduğu devirlerde, bugünkü ilim zihniyetinde olduğu gibi, sadece görülen âlem değil, görülmiyen daha üstün âlemler de vardı. Kâhinler, kutlu kitablar daha çok bu âlemlerin aydınlanmasına çalışırlardı. Halk da bunu isterdi.

Görülmiyen bu âlemler nasıl âlemlerdi? Halk, bunu rüyalarında sezer, ölmüşlerine bu rüyalarda kavuşur, onlarla konuşur, isteklerini bu rüyalarda bildireceklerine inanırdı. Sonra da inandığı kutlu kitablar ona dünyadan başka yer de Ahret olduğunu öğretmişti.

Buna karşılık Yenizaman ilmi görünür dünyayı tahlil etmek, tabiat kanunlarını bulmak ve tekâmülün mana ve hedeflerini anlamak gibi asırların yetmiyeceği bir işe bağlanmış ve kâinatın bütün sırlarını bu yoldan çözmeyi en emin ve doğru gördüğü için tabiatile beklemek, hem de çok beklemek zorunda kalmıştır. Fakat bu işin zorluk, nezaket ve önemini bugünün bilgini gibi takdir edemiyen yığınların bu gidişi mubarek görmemesi, eski dünya görüşlerinde bulduğu zevki bu gidişten alamaması anlaşılmıyacak birşey değildir. Fakat düşünülürse kader ve ahret dahi öyle kolayca erişilecek, bilinecek şeyler değildir. Bunun için de kâhin ve müminlerin bir ömür dolusu çalışıp ibadet etmeleri ve ondan sonra da işi tanrıların mağfiretlerine bırakmaları lâzım gelmiştir. O halde mesele hep aynidir. Esasta değişmiş bir şey yoktur. Hangi kadere bağlanırsak bağlanalım, iktidarlarımız daima mahdud olduğundan gücümüz de ona göre olacaktır. Eksiklerimizi hayal, ümid ve ideallerle telâfi etmekten başka bulunmuş çaremiz yoktur. Hangi kader ve kanuna bağlansak gene bunlara başvuracağız. Kaçınılması kabil olmıyan insanlık kusurlarımızın yanında bizi ileriye, daima ileriye iten ve nerelere kadar götüreceği bilinmemelke beraber daima işliyen güzel hayallerle yüksek ümid ve ideallerin bulunması en büyük tesellimizdir. İnsanlık kıymetimiz de bunlardan gelmektedir.

Yaptığımız hukuk kanunlarının en mükemmellerinde dahi eksik ve kusurlardan kurtulamıyor; sadece daha iyisini yapmak idealile ümid ve hayaller besliyoruz.

M. Şekib TUNC

EDEBİYAT DÜNYASININ EN BÜYÜK ESERİ... SİNEMA ÂLEMİNİN EN ŞANLI ZAFERİ

Ronald COLMAN - İda LUPİNO

nun en büyük muvaffakıyeti olan

SÖNEN IŞIK

ŞAHESERİ:

Bugün LÂLE sinemasında

Bütün kalbleri heyecanla titretiyor... Bütün gözlere yaş dolduruyor... Bütün seyredenlere en büyük aşkı anlatıyor... Bu eşsiz filmi görmeğe koşunuz. Saat 11 de tenzilâtlı matine

Şık ve zariflerin Kraliçesi: Gingers ROGERS

Amerikanın Charles Boyer'i: Ronald COLMAN

İlk defa beraber çevirdikleri ve bütün san'at ve dehalarile yarattıkları

Gönül Oyunları

Umumî takdir uyandıran ve herkesin hoşuna giden filmi siz de BUGÜN

SÜMER SİNEMASINDA

Görünüz ve hoş vakit geçiriniz. Saat 11 de tenzilâtlı matine

BUGÜN MELEK Sinemasında

Sinema dünyasının en parlak yıldızı ve İstanbul sinemasever halkının sevgilisi, güzeller güzeli

Heddy LAMARR ve James STEWARD

tarafından şahane bir surette yaratılan

AŞK YILDIZI

Şaheserini görmelisiniz. Bugün saat 11 de tenzilâtlı matine

Paranızı bir tasarruf bonosuna yatırırsanız, onu en faydalı bir şekilde işletmiş olursunuz. Size bir yılda yüzde 6.38 faiz getirir.

ELHAMRA'da

ALEV ŞARKISI

Türkçe Sözlü

NOAH BERRY — ALEKSANDR GRAY — BERENİS CLAİRE

Ve Nevyork Metropoliten operası artistleri. Fevkalâde meraklı nefis aşk macerası

HEM NALINA MIHINA

Kendine gelen Fransa

Geçenlerde, Beyoğlunda, Fra sız Ofi Ajansının İstan şubesi açılmıştı. Orada, tün davetlilere olduğu gibi bana «Fransa» adlı bir albom verdiler. Ma lûb ve bedbaht Fransanın mütareke sonraki maddî ve manevî kalkın gayretlerini gösteren bir çok resimler birkaç yazıyı ihtiva eden bu albomu se rederken bir kaç fotoğraf bilhassa di katimi çekti. Bunlar mekteblerde, g lik kamplarında yapılan sancak çek törenile ihtiyar Mareşalın çocuk gencler, köylüler ve işçilerle temasla gösteren resimlerdir. Bir tanesinde Ma reşal Pétain'in bir köy ilk okulu çocukların karşısında öğretmen kürs süne oturmuş, mikrofon başında, bü Fransız gençliğine hitabede bulun görüyoruz.

Bütün bu resimler, bugünkü dış p litikası ne olursa olsun, Fransanın o ci mağlûbiyetten sonra, artık ken gelmeğe çalıştığını gösteriyor. Sa törenleri, Devlet Reisinin ilk okul ç cuklarile konuşması, küçük köylü y rularını okşayıp sevmesi, harbden ön Fransız gazetelerinde göremediği manzaralardır.

Ebedî Şef Atatürkün ve Büyük M Şef İnönünün yıllardanberi göregeld miz bu gibi temaslarına, nihayet ihti Fransız Mareşalının da başlamış ol Fransanın aklı başına geldiğine bir lildir. Fakat bunun böyle olması i feleğin müthiş bir sillesini yemek lâ gelmiştir.

Geçen Büyük Harbden evvel ve so bu memlekette «Fransız bayrağını g reye dikerim» diye gazetelerinde bar bağıran sözde münevver Fransız mu rirleri vardı. Humanité gazetesi Fra nın en büyük Mareşallarından bir millî cenaze merasimi yapıldığı g «katil» demekten zevk ve iftihar du yor; Fransız hükûmeti ve milleti bi bir hakaretin lâkayd seyircisi kal bir marifet sayıyordu. Okullarda bay töreni yapılmak şöyle dursun bir ta öğretmenler, çocuklara vatan sevgisi rine vatansızlık zehri aşılıyorlardı.

Bir numaralı Büyük Harbdeki Fr sız kumandanlarından General Ni 1937 de neşrettiği bir kitabda şöyle yordu:

«Bazı öğretmenlerin, her fırsatta duya karşı kindarlık ve vatanı görmek fikirlerini açıkça meyd vurdukları esefle görülmektedir. gibiler, sayılı istisnalar teşkil ed yorlar. Buna müsamaha ve müsa edilemez. Ordu şeflerinin kendile emanet edilen genc askerlerin vat ve askerî terbiyelerini tamamlıya yerde, onların sulhperest düşünc ve içtimaî nizamı bozan nazariyel bozulan dimağlarında hakikî bir lâk ve maneviyat ortopedisi yap mecburiyetinde bırakılmamaları lâzımdır.»

General Weygand da ayni konu ü rinde şöyle bağırıyordu:

«Bir taraftan milletin varlığı, yaşa hakkı manen ve maddeten baltala ken öte taraftan ordumuzu tekem ettirmek için milyarlar harcam ne manası vardır.»

General Nissel'e göre, bazı politik lar, harb zamanında ordudan firar itaatsizliği, düşman karşısında kaçm affeden kanunlar yapılmasını teklif e yor ve buna mazeret olarak da kork ileri sürmek cür'etinde bulunuyorl Hatta, bunlar, daha ileri giderek bu bilere muharib kartı ve tekaüdiyesi rilmesini de istiyorlardı. Fransız su larının katillerini affetmek gibi cina ler bile işlenmişti.

86 yaşına basan Verdun kahram ihtiyar Mareşal, ömrünün son günle de, köyleri, okulları, kampları dolaşa Fransayı yendiren ahlâk ve manev bozukluklarını gidermeğe çalışmakt Geç kalmıştır amma kabahat onun ğildir.

Alpullu şeker fabrikasının istihsalâtı

Edirne 25 (Hususî muhabirimizden) Alpullu şeker fabrikasının son kamp ya esnasındaki istihsalâtı 149,000 ton cardan 23,000 ton şekerdir. Bu se kampanya ve pancar ekimi için daha saslı hazırlıklar yapılmıştır.

Küçük hikâye

Çoluk çocuk sahibi..

Nuri Refik

Her memleketin ekseri vatandaşları çoluk çocuk sahibidir. Kısır analar, babalar bir azlık teşkil etmeselerdi, muhakkak ki dünyanın nüfusu bir buçuk asırdanberi dört misli artmaz, bilâkis onda birine inerdi.

Oturduğumuz evin köşesindeki manav da Türkiyenin gelecek neslini bereketlendirmeğe çalışanlardan biridir. Çünkü onun da bir çocuğu var. Fakat, üç dört senedir alış veriş ederim, evlâd sahibi olduğunu bilmiyordum. Yeni öğrendim.

Her akşam dükkânına muhakkak uğrarım. Mevsimine ve o günkü bütçemin darlığına veya genişliğine göre mutlaka bir şey alırım.

Kışın camekânlar Dörtyol, Alanya, Finike, Mersin portakalları, Amasya, Gümüşane, ferik, Sabanca elmaları, Antalya, Adana, Hatay muzlarile doludur. İçerideki raflara erik, kaysı, üzüm, incir kuruları dizilmiştir. Kavanozlara badem, fıstık, fındık içleri -bin bir derde deva eczane güllaçları, hapları gibi- mağrur ve müstehzi kurulmuşlardır.

İlkbaharda ortalığı kiraz, çilek kaplar. Yazın kavun ve karpuzların kocaman başları arasından çavuş ve altıntaş küfelerinin iri gövdeleri yükselir. Bunlar da elmalar gibi hepsinden daha uzun ömürlüdür. Güzün de saltanat ve hâkimiyetleri devam eder.

Senenin hangi ayında olursa olsun manav, sabahın üçünde, dördünde kalkmıya mecburdur. Çünkü «Yemiş» teki Hal'e kadar inecek, bir gün evvelki borçlarını verecek, yeni mallar alacak ve tam saat sekizde dükkânını açacaktır. Bazı günler, yevmiye ile elektrikçilik eden kardeşi iş bulamazsa öğleden sonra dükkâna gelir, tezgâh başına geçer. Manavımız da bir kaç saatlik istirahate çekilerek uykusuzluğunu ve yorgunluğunu çıkarmıya çalışır. Diğer zamanlar, gecenin onuna, on birine kadar hiç durmadan eğilip kalkarak kâğıdlara meyva doldurmak, çekmeceyi açıp kapıyarak para alıp vermekle meşgul olur. Bu sırada kara gözlü, ablak yüzlü, hantal vücudlü çırak da evden eve, apartımandan apartımana, kapıdan kapıya koşar, seğirtir.

İyi mal satar, müşterile nazik konuşur. Camekânları, rafları zevkle düzeltilmiştir. Elmaların kırmızı yanaklılarını, portakalların irilerini, muzların sarıcalarını herkesin ağzını sulandırmaları, iştihasını çekmeleri için üste ve öne koyar. İç taraftakiler küçük, ham, kozalak şeylerdir.

Tartı işinde pek o kadar mutaassıb değildir. Meyvanın bir kaç gram eksik gelmesine ehemmiyet vermediği gibi, dirhemin de beş, on gram ağır basmasına aldırmaz. Yalnız müşteri ağır bastığı vakit aradaki müvazeneyi temin eder.

İnce hesaba da fazla aklı ermez. Yedi buçuktan dokuz portakal aldınız mı, onun yekûnunun altmış yedi buçuk kuruş edeceğini bir türlü düşünemez de:

— Adam, yetmiş kuruş ver, size biraz hakkım geçerse de zarar yok, helâl olsun! deyiverir.

Fakat bu usulünü erkeklere tatbik etmekte biraz güçlük çektiği için ancak kadınlarla olan alış verişlerinde esas tutmıya gayret eder. Geçen akşam gene bir kaç portakalla biraz elma satın almıştım. Portakalların hesabını sevabıma ben yapıverdim. Lâkin elmalarda iş karıştı. Bir kilodan fazla geldiği için al al parlak bir büyüğü çıkardı. Yerine bir küçük attı. Bu sefer de terazinin dirhem kefesi aşağıya indi. Verdi aldı, bir türlü iki gözü yekdiğerine denk getiremedi. Nihayet gene eski vaziyete döndü.

— Yetmiş beş gram fazla!.

Diyip çıkıverdi. Sordum:

— Ne vereceğiz?

— Bir kilosu seksen. Yetmiş beş gram da sekiz. Seksen sekiz. Esnafla çekişmesini sevmem. İnsan, küçük bir istifade havesine kapılmak yüzünden müthiş sinirlenebilir. Fakat o gün bu hesab gücüme değil de, tuhafıma gitti.

— Yetmiş beş gram neden sekiz kuruş etsin. Yüz gram değil ki bu.

Tatlı tatlı gülerek cevab verdi:

— Ben 75 gram dedim ama, daha ağırdı. Belki yüz gramı geçer. Ama, bu kadar senedir paranızı alıyorum. Ne çıkar beş on gram da benden gitsin. Zarar yok. Seksen altı verin!'

Manavın her zaman hoş gördüğüm bu âdetini, iş iddiaya binince, bir türlü hazmedemedim.

— Yok, dedim, ne benim hakkım size geçsin. Ne de sizinki bana. Kâğıdı tekrar teraziye koyun. Yeniden tartalım!.

Bizim üstadda hareket yok. Başımı kaldırıp yüzüne baktım. Uzamış sarı sakallarının arasında, gür kumral kaşlarının altında mavi gözleri garib parıltılarla yanıyordu. Nazarlarımız, birbirlerini derinden anlıyan, lâkin düşündüklerini yekdiğerlerine söyliyemiyen iki insanın bakışları gibi çarpıştılar.

Hazret elma kâğıdını iki elile sıkı sıkıya karnına bastırmış, bir heykel gibi duruyor, onu terazinin gözüne koymıya bir türlü cesaret edemiyordu.

O sırada dükkânın kapısı hızla açıldı. Üü, üç buçuk yaşlarında tombul yüzlü, boncuk gözlü, mısır püskülünü andıran yumak yumak sarı saçlı bir mini mini koşarak içeriye atıldı. Arkasından da siyah başörtülü, siyah yeldirmeli bir kadın ağır ağır girdi. Manav hemen elma kâğıdını yan taraftaki tezgâhın üstüne fırlattı:

— Vay nonoş evlâdım, diye bağırdı, canım, ciğerim, hoş geldin!.

Çocuğu kucağına aldı. Gözlerindeki parlaklık artmış, dudaklarındaki gülümseme büsbütün genişlemişti. Yavrusunu kolları arasında sıkıştırıyor, küçücük yüzünün rastgele her yerine öpücükler konduruyordu.

Çocuk da babası kadar neş'elenmişti. Fıkır fıkır gülüyor, parmakları bir rinden ayrılamıyan minyatür ellerini birile onun kirli ve dağınık saçlarını karıştırıyordu.

Mini mini hakikaten her hangi bir esnafın değil, bir milyonerin, bir dü nin bile yaşama ve çalışma gayre teşkil edecek kadar şeker, sevimli şeydi.

İşte hazret, sırf onun için üçte, dö kalkıyor, ertesi günün geceyarısına dar durmadan, dinlenmeden çalışıyor du.

Ben, bu fırsattan istifade ederek el kâğıdını terazinin gözüne koymuş, ka şı taraftaki dirhemleri kontrol etmiş Elmalar bir kilo yetmiş beş gram de tıpa tıp bir kilo yirmi beş gram ge yordu.

Baba oğul birbirlerine dil dökme bitirmek üzereydiler. Manav, çocuğu göğsünden kaydırarak aşağıya yere i diriyordu.

— Üstad, dedim, elmalar bir kilo yi beş gram. Onun için seksen iki ku eder.

Birdenbire kızardı ve bozuldu:

— Ya, dedi, öyleyse ben evvelce yup kaldırdığım elli gramı da sa şım. İnsan hali bu. Bazan yanlışlık lur. Yanlışlık da olmasa işi toparl sab tutuyoruz. Zaman malûm. G yorsunuz çoluk çocuk sahibiyiz.

Paketleri alıp kapıdan çıkarken m dandım:

— Bizler de çoluk çocuk sahibiyi Üstelik bir de muayyen kazancı Varidatımızı sizin gibi, hayat pah ğına göre istediğimiz tarzda yüks miyoruz!

SON HABERLER

Siyasî İcmal

İngilterede yeni bir cereyan

Harbin bütün şiddetile devam etmekte olmasına ve bu harbden bir sulh doğması ihtimallerinin henüz belirmemesine rağmen ikide birde bahis mevzuu olan bir mesele, harbden sonraki dünyadır ve bugünkü harbin ileride de tekrarlanmaması için alınacak tedbirlerdir. Sulh doğmadan meşimei harbden neler doğacağını hiç bir kimse kestiremediği halde yarınki sulhtan ve yarınki dünyanın nizamından bu şekilde bahsolunması, herkesin sulhu, medeniyetin en temelli esası tanımasından ileri geliyor. Fakat medeniyetin bu temelli esasını en müthiş sarsıntılardan kurtarmak için de herhalde bir çare bulmak lâzımdır. Yoksa bugünkü buhranlar tekerrür eder ve bu yüzden bütün medeniyet belki de büsbütün yıkılır.

Bu meseleyi ciddiyetle düşünen İngiliz muharrirlerinden Lionel Curtis ahiren iki eser neşretti ve birine «karar», ikincisine «hareket» ismini verdi. Bu muharririn anlatışına göre bugünkü İngiltere ve Amerika ricalinin harbetmekten hedefleri harbin tekrarlanmamasıdır ve gelecek sulhun temeli de herhalde bu kaide olacaktır. Nitekim Ruzvelt'le Çörçil Atlantik beyannamesinde hedeflerinin bundan ibaret olduğunu ilân etmişlerdi.

Hedef bu olduğuna göre bunu gerçekleştirmek için alınacak tedbirler ne olabilir?

İngiliz muharririne göre dünya harbleri devrine son vermenin bir çaresi İngiltere ile Amerikanın müdafaalarını birleştirmeleri ve bu birleşme sayesinde bütün dünyada hürriyeti korumalarıdır.

İşte bizim bahis mevzuu etmek istediğimiz yeni cereyan budur.

Yani İngiltere ile Amerikanın sulhtan sonra müdafaa kuvvetlerini müşterek bir gaye uğrunda birleştirmeleri ve bu sayede hem varlıklarını korumaları, hem de dünya hürriyetine destek olmalarıdır.

Acaba buna imkân var mı?

İngiliz muharririne göre İngiltere böyle bir birliğe taraftar olmakla beraber harb bittikten sonra dahi Amerikanın bu birliğe taraftar olması çok şüphelidir. Onun için İngiltereye düşen vazife bunun mümkün olacağını amelî bir surette göstermek ve mukadderatını ona bağlıyan milletlerle müşterek bir gaye uğrunda birleşmenin mümkün olduğunu belirtmektir. Bu ise, İngiltereye bağlı olan milletlerin içtimaî meselelerle serbestçe meşgul olmaları mukabilinde müdafaalarına müşterek bir mahiyet vermelerile tahakkuk eder. Bilhassa Belçika, Holanda ve İskandinavya memleketlerile yeniden kalkınmış bir Fransa da bu yolda İngiltere ile beraber hareket edecek olursa Amerikayı iknaa imkân hasıl olur ve Amerikada kendi müdafaasını bu müşterek müdafaaya bağlamak cereyanı tam manasile kuvvet kazanır.

Onun için muharrire göre İngiltere ile dominyonları bu yolda Amerika ile anlaşmağa uğraşmadan önce kendi aralarında anlaşmalı ve yeni bir umumî harbin tekerrürüne mâni olmak için yapılabilecek herşeyi yapmalı, bilhassa müdafaalarını birleştirerek selâmetlerini bu müdafaada aramalı, ana yasalarını ona göre tadil etmek cesaretini göstermelidirler.

Şayed İngiltere ile dominyonları buna muvaffak olurlarsa Amerikaya da ayni sistemi kabul ettirmek imkânı kolaylaşır ve bu sayede herhangi bir yeni umumî harb teşebbüsünü kolaylıkla baltalamağa mâni kalmaz.

İngiliz muharririnin ileri sürdüğü bu mütalealarn evvelâ Britanya İmparatorluğu dahilinde revac bulabilmesi için İngiltere ile dominyonlarının bu muharebeden sağlam çıkmaları icab eder.

Fakat asıl mesele bu değildir. Britanya İmparatorluğu bu muharebeden sağlam çıksa da Amerika gibi bir desteğe dayanmadıkça dünya sulhunu idameye hâdim bir müessir amil olamıyacağını şimdiden anlamakta ve onun için bu yeni cereyan daha şimdiden başgöstermektedir.

Ömer Rıza DOĞRUL

Üniversite Rektörünün mühim bir konferansı

Nisanın 27 nci pazartesi günü saat 18 de Eminönü Halkevi salonunda Üniversite Rektörü Prof. Cemil Bilsel tarafından umuma (Dünya yolu) mevzulu mühim bir konferans verilecektir.

1 mayıs cumadan itibaren

Muhlis Sabahaddin opereti

İ. Toto ve Celâl Sururinin iştirakile Şehir Tiyatrosu komedi kısmında devamlı operet temsilleri. İlk operet:

(Kadınların Beğendiği)

Yazan: M. Yesari _ Beste: Muhlis Sabahaddin.

Biletler her gün saat 14 ten sonra tiyatro gişesinde satılmaktadır.

DİKKAT!
Filipinlerde Amerikalıların harbleri
KAHRAMAN SUBAY'da
CARY COOPER
Top seslerini bastıran coşkun alkışlar topluyor.
ALEMDAR MİLLÎ
SON GÜNLERE YETİŞİNİZ.
Ayrıca:
Dâhi rejisör Ernest LÜBİTSCH'in son harikası
AŞK İLÂHLARI
MARGARET SULLAVAN — JAMES STUWART

İaşe Müsteşarı Mersinde

Şükrü Sökmensüer, çiftçiler, tüccarlar ve halk ile zirai vaziyet etrafında temaslar yapıyor

Mersin 25 (a.a.) — İaşe Müsteşarı Şükrü Sökmensüer refakatinde Toprak Mahsulleri Ofisi ziraat müşaviri Atıf Mahsulleri olduğu halde dün Adanadan şehrimize gelmiştir. Müsteşar belediye, Toprak Mahsulleri Ofisi, Liman, mumî mağazalara gitmiş ve tetkiklerde bulunmuştur. Akşam Tüccar kulübünde şereflerine 60 kişilik bir ziyafet verilmiş ve ziyafette Mersinin tanınmış tüccarları hazır bulunmuş, hasbıhaller yapılmıştır.

Şükrü Sökmensüer muhabirimize demeçte bulunarak «Ticaret Vekilinin emir ve direktiflerile cenub mıntakasında mahsul ve iaşe durumunu tetkik etmek ve bu maksadla bu mıntakadaki valilerle yapılacak toplantıda bulunmak üzere geldim. Adanada vali arkadaşlarımızla mahsul ve iaşe durumunu ilgilendiren muhtelif mevzular üzerinde temaslar yapıldı. Bir taraftan da Yüregir mıntakasile Adana, Tarsus ve Mersin civarı mahsul vaziyeti görüldü. Mahsulün gelişi bu günkü vaziyete göre ümidli ve ferah vericidir, Mersinde de çiftçilerle ve tüccarlarla ayni mevzular üzerinde temaslar yapacağım» demiştir.

Şark cephesi harekâtı

(Baş tarafı 1 inci sahifede)

yetlerin gerilerle münakale yollarını tesirli surette bombalamışlardır.

Alman savaş uçaklarının Murmansk'a yaptığı hücumlarda, himaye avcıları, 17 si şiddetli hava muharebelerinde, Hurricane tipinde olmak üzere 18 düşman uçağı düşürmüşlerdir.

İtalyan uçakları, bir Sovyet hava alanına 23 nisanda bir baskın hücumu yapmış ve yerde 9 düşman uçağı tahrib etmiştir.

Alman tayyarelerinin faaliyeti

Berlin 25 (a.a.) — Alman başkomutanlığının bildirdiğine göre, Alman savaş uçakları, dün Sovyetlerin Sıvastopol bölgesindeki hava alanlarına tesirli hücumlar yapmışlardır. Bir deniz uçağı üssündeki hangarlara tam isabetler kaydedilmiş ve büyük yangınlar çıkarılmıştır. Hava alanında, uçaksavar bataryaları, tam isabetlerle susturulmuştur. Uçaklar arasına bombalar düşmüştür. Yerde 6 düşman uçağı tahrib edilmiştir.

Sovyet tebliği

Moskova 25 (a.a.) — Röyter: Geceyarısı neşredilen Sovyet tebliği:

24 mayısta cephede mühim bir hâdise olmamıştır. 23 nisanda 25 Alman tayyaresi düşürülmüştür. 11 Sovyet tayyaresi kayıbdır.

Fin tebliği

Helsinki 25 (a.a.) — Fin askerî tebliği:

Doğu cephesinin şimal kesimi hariç olmak üzere diğer kara cephelerinde mahdud faaliyet olmuştur. Şimal kesiminde Luhi bölgesinde Alman - Fin kıt'aları, düşmanın 6 hücumunu püskürtmüşlerdir. Düşman, 600 ölü vermiştir.

Svir'in cenubunda, bir keşif uçakları filosu, düşmanın iki hafif bomba uçağına rastlamıştır. yapılan çarpışmada bu iki düşman uçağı da düşürülmüştür. Uçaklarımızın hepsi üslerine dönmüştür.

Uzakşark harbi

(Baştarafı 1 inci sahifede)

cereyan etmekte ve her iki taraf da ağır kayıblara uğramaktadır.

Tunkon cephesinde Swa ile Pyinmana arasındaki bölgede bir haftadanberi devam eden çarpışmalar neticesinde Japonlar üç bin kişi kaybetmişlerdir. 18 ile 22 nisan arasında Pyinmana civarında dört gün devam eden muharebeler neticesinde Japon zayiatı ölü ve yaralı olarak gene üç bin kişiyi bulmuştur. Çinliler ise ölü ve yaralı olarak bin kişi kaybetmişlerdir. Şimdi Tatkon'un cenub bölgesinde muharebeler cereyan etmektedir.

Şiddetli muharebeler

Çungking 25 (a.a.) — Cumartesi günkü Çin tebliği:

Salwen cephesinde Çin kuvvetleri muvaffakıyetle mukabil taarruza geçmişlerdir. Mandalay'ın 160 kilometre cenub doğusunda Hopang'dan gelmekte olan bir Japon kolu şimal doğu istikametinde ilerlemiştir. Diğer bir Japon kolu Trungoyi'nin 20 kilometre batısında taarruza geçmiştir. Bütün cephelerde çarpışmalar çok şiddetli olmaktadır.

Tank ve tayyare topçusu himayesinde, bir çok Japon takviye kıt'aları gelmiştir.

Müttefik kuvvetlere 100 Km. geri çekilmek emri verildi

Bern 25 (a.a.) — Amerikan membalarından alınan telgraflara göre Birmanyadaki müttefik kuvvetlerin kumandanı General Stillwell kıt'aların cephe boyunda 100 kilometre kadar geri çekilmelerini emretmiştir.

Birmanyadaki mağlûbiyetin Londradaki akisleri

Berne 25 (a.a.) — İngiliz kuvvetlerinin Birmanyada uğradığı bozgunlar Londrada vahim bir tehlike gibi sayılmaktadır. Wavell'in nutku bu hususta hiç bir şüphe bırakmamaktadır. Maamafih Basler Nachrichten gazetesinin Londra muhabirine göre, Amerika kuvvetlerinin Hindistana gelişi, İngiliz müdafilerine emniyet ve itimad vermiştir. Bu kuvetlerin ayni zamanda hem Pasifikten, hem Afrikadan geldikleri söylenmektedir.

Meriç üzerindeki köprülerin inşaatı bitiyor

Edirne 25 (Hususî muhabirimizden) — Avrupa ile tren münakalâtını temin için yıkılmış köprüler üzerindeki faaliyete devam edilmektedir. Arda nehri üzerindeki Maraş şimendifer köprüsü yanında kurulan muvakkat köprüden Meric köprüsüne gereken malzeme tamamile getirilmiş ve bu malzeme Uzunköprü - Pityon köprüsünün inşasında kullanılmağa başlanmıştır. Her iki köprünün mayıs sonuna kadar biteceği ve haziran başında Avrupa ile münakalâtın temin olunacağı ümid edilmektedir.

Koordinasyon heyeti toplandı

Ankara 25 (a.a.) — Koordinasyon heyeti bu sabah saat 10 da Başvekil Dr. Refik Saydamın başkanlığı altında mutad toplantısını yapmıştır.

İzmirde bir kalpazan yakalandı

İzmir 25 (Telefonla) — Evvelce de kalpazanlıktan mahkûm olup ceza müddetini doldurmuş bulunan Hasan Börekçi namında biri çarşıda kalp gümüş elli kuruşluklar sürmek isterken yakalanmış, evinde de Atatürk ve İnönünün resimlerini havi kalp gümüş birer liralıklarla elli kuruşluklar ve para imaline mahsus aletler bulunmuştur.

Hasan suçunu itiraf etmiş ve şimdiye kadar 38 liralık para sürdüğünü söylemiştir.

Emniyet ve gümrük muhafaza memurlarına verilecek tayın hakkında kanun lâyihası

Ankra 25 (Telefonla) — Ordu mensublarına bir er tayını istihkakı verilmesine dair kanunun 1 inci maddesi hükmünün Emniyet Umum müdürlüğü kadrosuna ve gümrük muhafaza ve muamele sınıfı memurları teşkilâtına dair kanuna bağlı kadroya giren maaşlı ve daimî ücretli memurlar hakkında da tatbikına dair lâyiha Millî Müdafaa ve Bütçe Encümenlerinden geçti. Er tayını istihkakı mahallî rayiç esası üzerinden bedelen ödenecektir. Lâyiha kanuniyet iktisab edince 1 hazirandan itibaren yürürlüğe girecektir.

Mevlid

Emekli kurmay albayı Şükrü Ali Reyin refikası merhum Avni Paşa kızı Bayan FATMA FİTNAT'ın ruhuna Nişantaşında Teşvikiye camiinde ayın 27 nci günü öğleden sonra Mevlid okunacaktır. Arzu edenlerin teşrifleri rica olunur.

Nikâh merasimi

Genc muallimlerimizden Berla Erkmen ile Dr. Kemal Bakanın nikâh merasimi dün Beyoğlu kaymakamlığı nikâh memurluğunda kalabalık bir davetli ve iki tarafın akraba ve dostlarının huzurile icra edilmiştir. Gencler saadetler dileriz.

Dönüm noktası

(Başmakaleden devam)

nasıl kurulur? Bu noktaları incelemiyor.

Askerlik mütehassıslarının aylardanberi yazdıklarına göre bu sene Avrupada yeni bir cephe açmak Müttefikler için imkânsız denecek kadar güçtür. Almanların 3200 kilometrelik sahilde çok kuvvetli bir müdafaa tertibi kurmuş olması, Müttefiklerin böyle bir çıkarma için icab eden muhtelif vasıtalardan mahrum bulunması, bu imkânsızlığı destekliyen sebeblerdir. Avrupa kıyılarında bir yere bir çıkarma yapabilmek için, tıpkı kara ordularındaki yarmalarda olduğu gibi muayyen bir noktaya, muayyen bir zamanda çok üstün kuvvetler yığmak icab eder. Kara ordularında bile tatbikî müşkül olan bu kuvvet üstünlüğünü denizden temin etmek ise şüphesiz daha güçtür. İngiltere ile Amerika kıt'a sahillerine asker çıkarmayı ancak Avrupada Mihver ordusu adamakıllı yıprandığı zaman düşünebilirler.

Esasen Lord Beaverbrook, New-York'taki konuşmasında, bu işin mutlaka bu sene yapılmasını şart koşmamıştır. Amerikan istihsalini kamçılamak maksadile söylediğini tahmin ettiğimiz sözlerile İngiliz Nazırı herhalde efkârı teşvik etmeğe çalışmış olsa gerektir.

Yakında başlıyacak olan Alman taarruzunu Demokrasiler bu sene de Rus mukavemeti sayesinde durdurmak ister görünüyorlar. Rusların dayanıp dayanamıyacağı da yakında belli olacağına göre, harbin dönüm noktasına artık yaklaşılıyor demektir.

***

Kahraman orduya iltihak eden genc subaylarımız

(Baştarafı 1 inci sahifede)

Geçid resminden sonra okul komutanı kurmay Albay Ali Rıza Görcan reisliğinde subaylardan mürekkeb bir heyet, Ebedî Şef Atatürkün Etnografya müzesindeki muvakkat kabrini ziyaretle manevî huzurunda tazimle eğilmiş ve bir buket koymuştur.

Saat 14,30 da Yedek Subay okulunda genc subayların and içme ve diploma dağıtma merasimi yapılmıştır.

Törende Büyük Millet Meclisi Reisi Abdülhalik Renda, Başvekil Dr. Refik Saydam, Vekiller, meb'uslar, Cumhur Reisliği umumî kâtibi Kemal Gedeleç, Genelkurmay ikinci reisi Orgeneral Asım Gündüz, Başvekâlet, Millî Müdafaa ve diğer Vekâletler müşavirlerile erkânı, Ankara, İstanbul Vali ve Belediye reisleri, Ankara garnizon komutanı ve Emniyet müdürü ve basın mümessilleri hazır bulunmuşlardır.

Törene, mezun subayların, mızıkanın iştirakile bir ağızdan söyledikleri İstiklâl marşile başlanmış ve bunu okul komutanı kurmay albay Ali Rıza Görcanın nutku takib etmiştir. Bundan sonra okulun bu sene mezunlarının birincisile diğer sınıflar birincisine Büyük Millet Meclisi Reisi Abdülhalik Renda tarafından diplomaları ve hediyeleri verilmiş ve müteakiben her sınıf mezunları ayrı ayrı and içmiştir.

Törenden sonra davetliler büfede izaz ve ikram olunmuştur.

Bu yıl Yedek Subay okulundan mezun olanların birincileri şunlardır:

Mustafa Onat, piyade ve umum birincisi.

Fuad Öge, Refik Ekinci, Ahmed Üstel, Fahri Domaniç, Orhan Saltuk, Nejad Sezginmen.

Raştag toplanıyor

Bern 25 (a.a.) — Gazette de Lausanne'ın Berlin muhabirinin bildirdiğine göre, Raystağın yakında toplantıya çağırılacağı şayiaları dolaşmaktadır.

Rafine pamuk yağının fiatı

Ankara 25 (a.a.) — İktısad Vekâletinden tebliğ edilmiştir:

25/4/942 tarihinden itibaren rafine pamuk yağının, muamele vergisi dahil, çıplak olarak toptan fabrikada satış fiatı kilo başına 75 kuruş olarak tespit edilmiştir. Toptan satış asgarî beş tenekedir.

Fabrikalar asgarî beş tenekeye kadar satış yapmağa mecburdurlar.

Rafine pamuk yağının ikinci ve üçüncü ellerde azamî satış fiatları zeytinyağındaki esaslara göre Fiat Murakabe komisyonlarınca ayrıca tespit olunacaktır.

Bir kadın yanarak öldü

Yakacıkta Hamam mahallesinde İsmaile aid evden 18,45 te yangın çıkmış, ahşab olan ev birdenbire alevler içinde kalarak kısa bir müddet içinde tamamen yanmıştır. Bu sırada evin üst katında bulunan Sadiye adında ihtiyar bir kadın kendini kurtarmağa muvaffak olamamış, çıkan dumanlardan da fenalaşarak olduğu yerde bayılmıştır. Bu yüzden zavallı kadın ateşler arasında kalarak yanmıştır. Yangının evde devrilen br mangaldan çıktığı anlaşılmıştır.

Çocuklarımız için gösterilen şefkat

Bugün Ankarada 1500 çocuğa bir öğle yemeği verilecek, yurdun her yerinde Kuruma yardımlar devam ediyor

(Baştarafı 1 inci sahifede)

leketin her tarafında bilhassa kimsesiz çocuklara gösterilen alâka Çocuk Esirgeme Kurumu tarafından şükranla yâdediliyor. Ankaradaki tahsil gencliğinin hafta dolayısile aza kaydı hususundaki çalışmalarından da çok iyi neticeler alınmıştır. Genclerin kuruma aza kaydettikleri vatandaşlardan yalnız taahhüd aidatı olarak bir gün içinde 20,000 lira toplanmıştır. Bugün Ankara kasabları namına bir heyet Çocuk Esirgeme Kurumuna müracaatle, küçüklere yarın verilecek ziyafeti haber alan esnafın aralarında topladıkları 101 lirayı getirmiştir. Yurddaşların gittikçe artan alâkası karşısında Çocuk Esirgeme Kurumunun faaliyet sahasını daha ziyade genişletmek mümkün olacaktır. Bu yolda şimdiden bazı tedbirler ve kararlar alınmıştır.

Kurum başkanı ve Kırklareli meb'usu Dr. Fuad Umay bana Anadoluda süt çocuklarına mahsus olmak üzere iki çocuk yuvası tesisile diğer yardım ve bakım işleri için Kurum tarafından fevkalâde bir bütçe hazırlanmasının derpiş edildiğini söyledi.

Çocuklar için dün de şehrimizde müsamereler verildi

Çocuk haftası münasebetile, dün de mekteblerde, Halkevlerinde müsamere ve eğlenceler tertib edilmiştir. Talebeler, muallimlerinin nezareti altında şehrimizin görülmeğe değer yerlerinde gezintiler yapmışlardır.

Eminönü Halkevinde verilen (bedii danslar) müsameresi çok parlak olmuştur. Yavrular, kendilerine yakışan türlü türlü kıyametlerle müsamereye gelmişler ve geç vakte kadar neş'e içinde eğlenmişlerdir.

Bakırköy Halkevi bahçesinde saat 15 te tümen bandosunun iştirakile bir gardenparti verilmiştir. Yüzlerce çocuğun bulunduğu bu toplantı çok zevkli olmuştur. Çocuk Esirgeme kurumu gardenpartiye gelen çocuklara muhtelif hediyeler dağıtmak suretile onların sevincini bir kat daha artırmıştır.

Dün saat 15,30 da Üsküdar Kız Enstitüsünde güzel bir müsamere verilmiştir. Enstitü talebeleri kendi hazırladıkları elbiselerle muhtelif Türk ve Çin oyunları oynamışalr ve ayrıca bir de temsil vermişlerdir.

İtina ile hazırlanan bu müsamere davetlilerin takdirlerini kazanmıştır.

İstanbul kız lisesi talebeleri tarafından hazırlanan müsamere dün de tekrar edilmiştir. Genc kızlarımız gösterdikleri başarıdan dolayı sürekli olarak alkışlanmışlardır.

Fatih Halkevinde çocuk balosu

Dün öğleden sonra Fatih Halkevinde bir çocuk balosu tertib olunmuştur. Muhitin ilk okullarından 100 çocuğun iştirak ettiği bu toplantı çok neş'eli geçmiş, yavrulara hediyeler dağıtılmış, şeker ikram olunmuştur. Balo iki saat sürmüş, küçükler muhtelif surette eğlendirilmiştir.

Rus - Japon münasebatı bozuluyor mu?

(Baştarafı 1 inci sahifede)

ponyaya karşı Sovyetlerle sıkı bir işbirliği yapılmasını istediklerine dair bir çok emareler vardır. Bu arada Sovyet topraklarına inen bu tayyarenin icar ve iare kanunu mucibince yapılan yardıma mahsuben Ruslar tarafından kullanılıp kullanılamamasına dair bir Amerikan gazetecisinin sorduğu suale, reis Ruzvelt, cevaben kahkahalarla gülmüştür.

Amerikan mahfillerinin Rusyadan istedikleri işbirliği, Japonyaya karşı harekâtta Amerikan tayyarelerinin Sibiryadaki hava meydanlarından istifadesini teminden ibarettir. Böylece bir tayyarenin Sibiryaya iniş yapması gibi ufak bir hâdiseden Rus _ Japon münasebetlerinde bir değişiklik hasıl olup olmıyacağı cidden merak ediliyor. Her halde önümüzdeki haftalar zarfında Rus - Japon münasebetlerinin umumî efkârı daha çok çekeceği anlaşılmaktadır.

Fransa sahillerinde

(Baştarafı 1 inci sahifede)

dan Boulogne bölgesine yapılmış olan akın sahil boyundaki müstahkem tertibat üzerine dikkati çekmeğe vesile olmuştur.

Bir gazete şunları yazmaktadır:

«Fransızlarla yapılan mütarekedenberi Manş ve Atlantik sahillerine ağır Alman bahriye topları yerleştirilmiş ve her türlü hücumları karşılamağa hazırlanmışlardır. Bu arada geçen iki seneye yakın zaman içinde, şimdiye kadar misli görülmemiş şekilde müdafaa tertibatı alınmıştır. Ağır sahil bataryaları raylar üzerine kurulmuş ağır toplar tarafından takviye edilmiş bulunmaktadır.

Ayni zamanda derinliğine istihkâmlar ve piyade mevzileri tesis edilmiştir. Mütemadi surette Alman deniz tayyareleri istikşaflarda bulunmaktadırlar.

Seri karakol botları gece gündüz dolaşmakta ve İngiliz gemilerinin her türlü hareketlerini kontrol altında bulundurmaktadırlar.»

Bu gazete makalesini şu suretle bitirmektedir:

«Küçük ve seri gemilerinin geceleyin bir yere bir kaç yüz kişiyi karaya çıkarmalarına mâni olunamaz. Fakat Avrupa kıt'ası sahillerine büyük mikyasta karaya asker çıkarılması imkân haricindedir.»

İzmir liselerine Millî Şefle Ebedî Şefin isimleri verildi

İzmir 25 (Telefonla) — Millî Şefin İzmiri teşriflerinde vaki istirham üzerine ikinci erkek lisesinin ismi «İnönü lisesi» ne, birinci lisenin adı da «Atatürk lisesi» ne tahvil edilmiştir.

Her iki mektebe yeni levhalar merasimle talik edilecektir.

Avcılar cemiyetinin kongresi

Avcılar ve Atıcılar cemiyetinden:

Cemiyetimizin senelik alelâde toplantısı 26/4/942 pazar günü saat 10 da Şehzadebaşında Letafet apartımanında yapılacağından azanın gelmeleri rica olunur.

BUGÜN AĞIZ TADİLE GÜLMEK İSTİYENLER
İPEK Sinemasında
Senenin en eğlenceli komedisini görmeli
LOREL - HARDİ MEKTEBDE
TÜRKÇE SÖZLÜ ve MEŞHUR KOMİKLERİN EN GÜZEL FİLMİ
İlâve olarak: 1 — M. U. M. Memleket jurnalı. 2 — Renkli Miki Maus.
Bugün saat 11 de tenzilâtlı matine

MARMARA'ya
HALK SEL HALİNDE AKIYOR!..
ALİCE FAYE'ın yarı ilâheleştiği
HALLO BROADWAY!..
Bütün İstanbulu akın akın çekiyor.
DİKKAT SON GÜNLERDİR!.. Harikalı rağbet ve izdihama rağmen evvelki angajmanlardan dolayı FİLM UZATILMIYACAKTIR.

SIZI

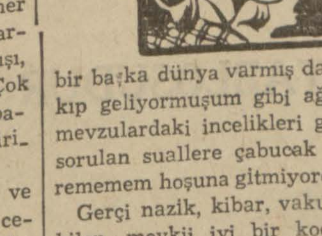

Yazan: Mükerrem Kâmil Su No. 59

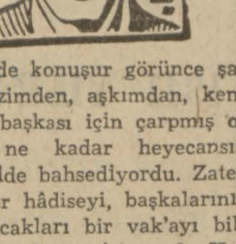

Ve nihayet ondan ümidimi kesmemin, başladığım yolda aksamadan yürümeğe çalışmaklığımın zarurî olduğunu kabul ediyordum.

Fakat yürüyemedim. Hemen hemen onunla her buluşmamız bir kavgayla neticelendi. Ona sık sık giderdim. Beni her defasında değişik bir hüviyetle karşılardı. Her zaman için saçlarının yapılışı, bakışları ve hattâ gülüşleri değişikti. Çok şık ve zarifti. Onunla bir falso yapacağı endişesini duymadan her yere girilip çıkılabilirdi.

Lâkin bu çok hisli, aşırı serbest ve heyecanlı kıza benim tam manasile cevab vermeme imkân olmadı. Bir müddet sonra benim durgunluğumdan, biraz daha zaman geçince de soğukluğumdan şikâyet eder oldu.

Evet, bütün iyi, güzel niyetlerimize rağmen onunla anlaşamıyorduk. Yani, bunu sana yazmak biraz müşkül. Fakat her şeyi öğrenmelisin. Beni ihtirassız buluyordu. İradesi gevşek, heyecanları, duyguları ölçülü, kafasile hareket eden ve hayatını programa sığdıran bir erkek onu tatmin edemiyecekti. Ona hiç bir şekilde cevab veremiyeceğimi ve bunun için böyle olduğunu benim tahlil etmeme lüzum kalmadan o hükmünü vermişti: Bir kere benim bir nevi yarı baygınlığı andıran dalgınlıklarım onu sinirlendiriyordu. Bakışlarımın arkasında bir başka dünya varmış da oralardan çıkıp geliyormuşum gibi ağır konuşmam, mevzulardaki incelikleri geç kavramam, sorulan suallere çabucak cevab yetiştirememem hoşuna gitmiyordu.

Gerçi nazik, kibar, vakur, giyinmesini bilen, mevkii iyi bir koca olacaktım. «Onun ifadesidir bunlar.»

Fakat o, bu asrın kızıydı. Bu kadarcık bir şeyle iktifa edemezdi. Benden çılgınlıklar bekliyordu. Hep ayni şekilde görünen, olduğundan bir adım daha ileriye geçememeğe karar veren durgun bir adam ileride ona usanc getirebilirdi. O her buluşmada bambaşka birile, ruhu güç tahlil edilir bir şahsiyetle karşılaşmak istiyordu. Bir gün içli bir âşık gibi dize gelen, bir diğer gün, parçalamak, öldürmek hırsile şahlanan, bir başka zaman da kıskandıran, çıldırtan bir çapkın görünüşünde önüne çıkan karma karışık istekli ve görünüşlü bir hayat arkadaşına ihtiyacı vardı.

İstesem pekâlâ böyle olabilirdim. Fakat bir türlü gayrete gelemiyordum. Çünkü hâlâ mazimden sökülüp kurtulamamıştım. O kızı sevmekte olduğum, onu unutamadığım aşıkârdı. O, mağrur, kendini beğenmiş, ele avuca sığmaz, ateş gibi kızı!.

O bunu da tabiî karşılıyordu. «Kadın olsun, erkek olsun evlenmeden önce şüphesiz bir maziye sahibdirler» diyordu. «Ama bazısının mazisi en küçük bir izi, bir gölgeciği olsun muhafaza edemeden silinip gider. Bazısının da hatıra zinciri kolay sökülemiyecek kudrette olur. Lâkin zaman yürümekte devam ettikçe bu zincir çürüyüp kopmağa mahkûmdur. Tortusu ebediyen kalbde kalabilen eski zaman aşklarına artık tesadüf edilemez. Sen de, sevgilim, bir gün bu ortaçağ hastalığından kurtulacak, o manasız çocukluk duygusunu bir tarafa atarak mes'ud olacaksın. Şöyle bir kalkınman, hafif bir teşebbüse girişmen kâfi!»

Onu bu şekilde konuşur görünce şaşırıyordum. Mazimden, aşkımdan, kendisinden evvel başkası için çarpmış olan kalbimden ne kadar heyecansız, öfkesiz bir şekilde bahsediyordu. Zaten onun hemen her hâdiseyi, başkalarının harikulâde bulacakları bir vak'ayı bile pek tabiî bir karşılayıverişi vardı. Hayatı bir içkiye benzetiyordu. Tatlı, nefis, baş döndüren bir içkiye. Onu sonuna kadar, derin bir zevkle, yudum yudum içmeyi, içerek sarhoş olmayı ve sarhoşluk içinde olur olmaz şeyler yüzünden ağız tadını bozmamayı tercih ediyordu. Hafif, kendisine mahsus bir felsefesi vardı.

Ve onu en fazla nişanlılık devresini uzattıkça uzatmam sinirlendiriyordu. Bana tamamile malik olmadıkça kalbimi de avuclarının arasına alamıyacağına inanmış gürünüyordu. Uzun beraberliklerimizde, başbaşa kaldığımız gecelerde benim daima temkinli hareket etmiş olmam bazan onu ümidsizliğe düşürüyordu. Zaman zaman şüphelerle dolup taşıyor ve böyle bir buhrana yakalandığı sıralarda pek yırtıcı oluyordu. En ağır sözlerle beni kırmaktan, bana hakaret etmekten zevk duyuyordu. Henüz evlenmeden kavga etmeyi öğrenmiştik. Hem de maharetle. Artık öyle bir devre başlamıştı ki, o, beni tahrik etmek için her türlü silâhı eline almış, hücuma geçmişti. Bu mücadeleler o kadar uzun, o kadar yorucu, yıpratıcı ve nihayet usandırıcı şeylerdir ki, burada onları da tahlil ve teşrih etmeğe kalkışmak gülünc olur.

Ben bu sahada onun giriştiği son, fakat tehlikeli, fakat benim hazmedemiyeceğim müthiş oyununa işaret edeceğim. Bütün uğraşmalarına rağmen beni istediği kalıba dökemediğini görünce yolunu değiştirdi. Bin türlü şuhluklar, işvebazlıklar, hırçınlıklar, sevgi tezahürleri, kavgalar, susuşlar ve söyleyişlerle kendi telâkkilerine göre yola getiremediği âsî kalbimi bir tarafa bıraktı. Gururumu eline aldı. Bunu bazı müsaid arkadaşlarımla hafif tertib flörtlere girişmek suretile yaptı. Fakat bu tecrübe sakattı. Bu fena bir oyundu.

(Arkası var)

SPOR

İstanbul muhteliti İzmi takımına 2 - 1 yenildi

Ankara 25 (Muhtelit maçlarını tak eden arkadaşımızdan, telefonla) — İ şehir muhtlitleri arasındaki futbol ma larının birincisi bugün 19 mayıs stady munda yapıldı. Hariciye Vekili Şük Saracoğlunun da hazır bulunduğu sta da çok büyük bir kalabalık toplanmış İstanbul muhtelitinin maç davetiyele yüzünden çıkan ihtilâftan dolayı oyun 15 dakika geç başlandı.

Lik maçlarında en iyi dereceyi al İstanbul takımlarının dördünden dav edilen oyunculara rağmen muhtelit t kım gûya gösterilen itinadan sonra s haya pek acayib bir şekilde çıktı. İsta bul muhteliti:

Osman - Faruk, Murad - Salim, E ver, İbrahim - Küçük Fikret, Hak Gündüz, Şeref, Melih.

Ankaraya getirilmiş olan oyuncular bu kadar garib bir takım teşkil etm düşüncesi herhalde rakib tarafı ihm fikrinden ileri gelmiş olsa gerektir. G latasarayın müdafii Salim, Beşiktaş me kez muhacimi İbrahim yan haf, Fene bahçe merkez muhacimi Melih de sol a çık oynatılıyordu. Takım ferd itibari top tutuşlarda, pas veriş ve bir çok i celiklerde, kafa vuruşlarında hasmı üstündü. Bu husus maçı 2-1 kazana İzmirlilerin idarecileri tarafından da ta dik edilecek derecede aşikârdır. Her bi başlıbaşına bir şöhret olan bu oyuncul rın biraz da işi oluruna bırakmaları b maçta sahayı lüzumsuz yere mağlû terketmelerine sebeb oldu.

Birinci devre oldukça müsavi şartl içinde 0-0 berabere bitti. İkinci devre İstanbul muhteliti takım halinde değ şahsan yapılan hücumlarla oyuna ç hâkim oldu. Bu sırada İzmirden sağ aç Saim 7 nci dakikada sol müdafi Mura gayet rahat atlatarak ilk golü yap İstanbul muhteliti bu işin altında ka mıyacağını anlatmak ister gibi bir dak ka sonra Küçük Fikretin pasile Gündü zün beraberlik sayısını temin etti. Go lerin ardıarası kesilmiyecek gibi sanıla hücumlar esnasında İzmir müdafaa her dakika tehlike atlattı. Fakat ikin galibiyet sayısını zmirli Said pek güz bir şekilde yapmağa muvaffak oldu.

Boş yere sürüp giden İstanbul hücum larından birinde yapılan penaltıda E ver topu dışarı attı. İstanbul takımı mu hacimlerinin baştan sona kadar ofsay durdukları iddiasile kesilen hücumla rı bu oyunu kazanmasına esasen im kân bırakmamıştı. İzmir muhteliti par lak bir galibiyetle İstanbul muhtelitir uzun senelerden sonra ikinci defa yene rek sahadan ayrıldı.

Maçın hakemi Refik Güven oyunu ta min edici bir şekilde idare edemedi.

Bugünkü ve yarınki maçlar

Yarın (bugün) Ankara ve İzmir muh telitleri karşılaşacaklardır. İstanbul Ankara maçı pazartesi günü yapılacak tır.

B. K.

Türkiye güreş birinciliği müsabakaları başladı

Türkiye serbest güreş müsabakaların dün Beyoğlu Halkevi salonunda başlar mıştır. Bu müsabakalara muhtelif bö gelerden gelmiş olan altmıştan fazla g reşçi iştirak etmektedir. Müsabakala başlanmadan evvel bütün güreşçiler s londa toplanmışlar ve güzel bir geç resmi yapmışlardır. Halkevi reisi Ekre Tur, güreşçilere «hoş geldiniz» dem bundan sonra 56 kilodan itibaren m sabakalara başlanmıştır.

Müsabakaların ilk ve ikinci turları i mal edilmiştir. Bugün de güreşlere d vam edilecek ve kiloda kazananlar a laşılacaktır.

Karne yolsuzluğu

(Baştarafı 1 inci sahifede)

katla, Vilâyetin gece bekçisinin bu kar neleri Vilâyet dairesindeki sandıklard kazalara gönderilmek üzere duran ka neler arasından geceleyin seçip aşırdı ve 62 sini birden kapıcı Hayri Yalçın 10 lira bedel mukabilinde sattığı netice sine varılmıştır.

Her ikis ide, dün millî korunma Müd deiumumiliğine getirilmişler ve İsta bul birinci millî korunma mahkemesin de sorguya çekilmişlerdir.

Mahkeme, bunlardan Vilâyet ge bekçisi Hüseyin Uluocak hakkında te kif müzekkeresi kesmiştir. Muhakem nin devamı, tahkikatı yapan memurla rın şahid olarak dinlenilmeleri için a sonuna bırakılmıştır.

Kadınlar hamamında karne satarken yakalanan kız

Şaziye adında 18 yaşlarında bir kız da Cağaloğlu kadınlar hamamında ek mek karnesi kuponları sattığı Emniye müdürlüğü tarafından haber alınara harekete geçilmiştir. Kızın üstünde, sat tığı karne kuponlarının bedeli olan 25 kuruşla 4 tane birer günlük karne bu lunmuştur. Bu kız, karakolda şunla söylemiştir:

«— Süleymaniyede Dökmecilerde Ze Paşa konağında oturan İkbal adında kadın bana kuponları vermekte, ben d günde bir ekmek kuponu mukabilind ötede beride bunları satmaktayım»

İkbalin evinde arama yapılmış ve 9 tane karne kuponu bulunmuştur. İkba lin bu kuponları Tahtakalede ekmek Hüseyinden aldığı anlaşılmış, Hüseyin d yakalanmıştır. Tahkikata devam edil mektedir.

Mod İFY'in Bayanlara bir tavsiyesi
Yazlık şapkalarınızı almadan evvel, Mod İFY' nin Peşte ve Viyanadan getirttiği çok zengin ve orijinal modellerden mürekkeb bahar ve yaz şapkaları koleksiyonlarını mutlâka görünüz.
Adres: İstiklâl caddesi, Karlman mağazası karşı sırası, Banka han 7
Mod İFY. Telefon: 41925

RADYO

Bugünkü Program

8,30 Program	18,03 Dans orkes.
8,33 Müzik (Pl.)	18,45 Ziraat ta.
8,45 Haberler	18,55 Çocuk kulübü
9,00 Müzik (Pl.)	19,10 Şarkılar
9,15 Evin saati	19,30 Haberler
★	19,45 Serbest zaman
12,30 Program	19,55 Müzik (Pl.)
12,33 Şarkılar	20,15 Konuşma
12,45 Haberler	20,30 Fasıl heyeti
13,00 Türküler	21,15 Temsil
13,15 Konuşma	21,45 Spor
13,30 Orkestra	21,55 Müzik (Pl.)
★	22,30 Haberler
18,00 Program	22,45 Kapanış.

BULMACA

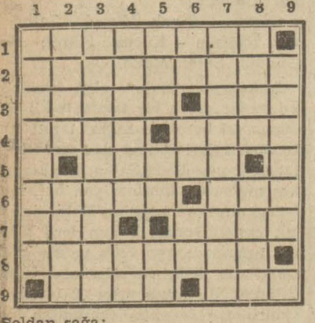

Soldan sağa:

1 — İhtiyat üye (iki kelime). 2 — Bir cins yemiş veren (mürekkeb kelime). 3 — Gülünç yazı yazma san'atı, istiğna. 4 — Tekdir etme, tersi Afrikada bir körfezdir. 5 — Bir vilâyetimiz. 6 — Bir ölçü, ok. 7 — Bir edat, akrabadan. 8 — Seciye. 9 — Yüze gülücülük, masallardaki dağ.

Yukarıdan aşağıya:

1 — İçine meyva konan şey. 2 — Bir emir, döküp saçma (eski terim). 3 — Bir hastalık. 4 — Büyükler (cemi), zamanın kısımlarından. 5 — Gülerken çıkardığımız seslerden, bir emrin tersi, bir harfin okunuşu. 6 — Bir çeşid tuzak, bir edatın tersi, bir hayvan. 7 — Sanmak. 8 — Sonuna bir harf getirirseniz «garaib» den olur, yapma. 9 — Kızartma aleti.

Evvelki bulmacanın halledilmiş şekli

	1	2	3	4	5	6	7	8	9
1	Ç	O	C	U	K	L	U	K	■
2	A	C	E	M	■	A	Ç	I	K
3	P	A	N	D	Ü	L	■	S	A
4	U	K	D	E	■	E	B	A	D
5	L	■	E	■	A	■	A	C	I
6	C	E	R	E	M	E	■	A	L
7	U	N	E	L	E	M	E	■	A
8	■	İ	■	E	L	E	G	İ	R
9	İ	N	E	M	İ	Y	E	N	■

BORSA

İstanbul Borsasının 25/4/942 fiatları

	Kapanış
Londra — 1 Sterlin	5,22
Nevyork — 100 Dolar	130,70
Cenevre — 100 İsviçre Fr.	30,03
Madrid — 100 Pezeta	12,89
Stokholm — 100 İsveç Kr.	30,72
ESHAM VE TAHVİLÂT	
İkramiyeli %5 933 Ergani	23,15

Biçki dersleri

Evinde hocasız biçki, dikiş öğrenmek istiyenler için yazılmıştır. Üç kitabdan ibarettir. Üçü birden 5 liradır. Bedeli Beşiktaş Dibek sokak No. 1/2 de Şükrü Canal adresine gönderildiğinde taahhüdlü posta ile derhal gönderilir. Ayrıca İstanbulda İnkılâb, Ankarada Akba Kitabevlerinde satılır.

KAYIB ARANIYOR

Erivanın Talin kazasına tâbi Karolmaz köyünden Şahkulu oğullarından Kelbay Mehmedle çocukları ve akrabasından 1333 te mülteci olarak Türkiyeye gelenlerin aşağıdaki adrese nerede olduklarını bildirmeleri rica olunur.

İstanbul Uzunçarşıbaşı Havancılar caddesi No. 15 Şahkulu oğullarından Bilkeyis

S A T I L I K

Şehzadebaşında Mahmudiyeçeşmesi sokağında 14 No.lı hane altında iki dükkânile satılıktır. Bodrum ve birinci kat kârgir, iki buçuk kat ahşabdır. 11 oda, iki salon, hamam ve müştemilâtı saireyi havidir. Görmek için Şehzadebaşında Fevziye Çarşısında otomobil tamircisi Mahmud ustaya ve görüşmek için Şehzadebaşında Şirvani sokak Başaran apartımanında Bayan Behireye cumartesi günleri müracaat.

Zayi — Mühürümü zayi ettim. Yenisini yaptıracağımdan eskisinin hükmü yoktur.

Virjini Potikyan

Bursada satılık mülk

Bursada Hamamlıçarşı namile maruf çarşı, on dükkânile birlikte 7 mayıs günü izalei şuyu suretile satılacaktır. Arzu edenler Bursa İkinci Sulh Hukuk mahkemesinin 37/942 numaralı dosyasına müracaatleri.

İnegöl C. Müddeiumumiliğinden:

Beyanname vermiyerek buğday unu bulundurmaktan maznun İnegölün Kasımefendi caddesinde hancı Osmanın hanında Avram oğlu Yuda Benesasonun 3005 sayılı meşhud suçlar kanuna tevfikan yapılan duruşması sonunda milli korunma kanununun 14, 55 inci maddelerinin 3 ve ikinci fıkralarına tevfikan 25 lira ağır para cezasile mahkûmiyetine ve unların musaderesi İnegöl asliye ceza mahkemesinin 7/3/942 gün ve 127/67 sayılı kararı iktızasından olup hükmün kesbi kat'iyet ettiği ilân olunur.

Sahib ve Başmuharriri: **YUNUS NADİ**
Umumî neşriyatı idare eden Yazı İşleri Müdürü: **HİKMET MÜNİF ÜLGEN**

Cumhuriyet Matbaası

RADYOLİN

İLE SABAH, ÖĞLE VE AKŞAM

HER YEMEKTEN SONRA GÜNDE ÜÇ DEFA MUNTAZAMAN DİŞLERİNİZİ FIRÇALAYINIZ.

Ordu Nafıa Müdürlüğünden:

1 — Ordu Vilâyetinin Kirazlımanı mahallesinde yaptırılacak Yeşilyurd ilk okulu inşaatı kapalı zarf usulile eksiltmeye çıkarılmıştır.

2 — İhalesi yapılacak kısmın keşif bedeli 19000 liradır.

3 — Muvakkat teminatı 1425 liradır.

4 — İhale 15/5/942 cuma günü saat 15 te yapılacaktır.

5 — İsteklilerin ihale gününden en az üç gün evvel Makamı Vilâyete müracaatle alacakları ehliyet vesikası ve 942 yılı Ticaret Odası vesikasile muvakkat teminatlarını havi teklif mektublarını muayyen gün ve saatten bir saat evveline kadar Ordu Hükûmet konağında Nafıa Müdürlüğü odasında toplanacak komisyona vermeleri ve postada vuku bulacak gecikmeler nazarı itibara alınmaz. (4739)

Temiz Tektaş

PIRLANTA YÜZÜK

Sandal Bedesteninde teşhir edilmektedir. 27 nisan pazartesi günü saat 1 de müzayede ile satılacaktır.

Ordu Nafıa Müdürlüğünden:

1 — Ordu Vilâyeti Hükûmet Konağı tarafından yaptırılacak drenaj ve ihata duvarı işi eksiltmeye çıkarılmıştır.

2 — Eksiltme kapalı zarf usulile yapılacaktır.

3 — Keşif bedeli 13500 lira 4 kuruştur.

4 — Muvakkat teminat 1012 lira 50 kuruştur.

5 — İhale 11 mayıs 942 tarihinde pazartesi günü saat 15 te Vilâyet Hükûmet Konağında Nafıa Müdürlüğü odasında yapılacaktır.

6 — İsteklilerin ihale gününden en az üç gün evvel Makamı Vilâyete müracaatle alacakları ehliyet vesikası, 942 Ticaret Odası vesikası ve muvakkat teminatları havi teklif mektublarının ihale saatinden bir saat evveline kadar Komisyona tevdi etmeleri lâzımdır.

Postada vuku bulacak gecikmeler nazarı itibara alınmaz. (4740)

Saç Baca Tamiri

«İPEKİŞ» Şirketinin Bursadaki fabrikasının 25 metre irtifaındaki saç bacası tamir olunacaktır. Ehliyetli taliblerin görüşmek üzere İstanbul da Yenipostane caddesi 47 numarada «İPEKİŞ» Şirketi Umum Müdürlüğüne müracaatleri.

Niğde Vilâyeti Hususî Muhasebe Müdürlüğünden:

1 — Niğde Hususî İdaresine aid Ulukışla kazasına bağlı Çiftehan civarındaki «Çörmük» kaplıcası, üç sene müddetle ve kapalı zarf usulile 20/4/942 tarihinden itibaren 16 gün müddetle arttırmıya çıkarılmıştır.

2 — İhale 5/5/942 tarihine musadif salı günü saat 15 te Niğde Vilâyet Daimî Encümeni odasında yapılacaktır.

3 — Talib olanların mezkûr gün saat 14 e kadar teklif mektublarını Daimî Encümen Riyasetine makbuz mukabilinde vermiş bulunacaklardır.

4 — Muhammen bedeli «27999» lira «99» kuruş olup teminatı muvakkate miktarı 2100 liradır.

5 — Talib olanlar şartnameleri Ankara, İstanbul, Kayseri, Adana, Mersin, Konya ve Niğde Hususî Muhasebe Müdürlüklerinde görebilirler. (4736)

İPEKİŞ

BURSA DOKUMACILIK VE TRİKOTAJ T. A. Ş. UMUM MÜDÜRLÜĞÜNDEN:

Yünlü ve ipekli dokuma mühendislerine ve ipekli dokuma ustalarına ihtiyacımız vardır

Bu işlerde tecrübe ve ihtısası olan taliblerin bir fotograf ve el yazılı hal tercümelerile bizzat veya mektubla İstanbulda Yenipostane caddesi 47 numarada umum müdürlüğümüze müracaat etmeleri bildirilir.

Ankara Valiliğinden:

Keşif bedeli «41831» lira «5» kuruştan ibaret bulunan stadyom tribünleri altında yapılacak tadilât işi kapalı zarf usulile eksiltmeye çıkarılmıştır.

İhalesi 18/5/942 pazartesi günü saat 15,30 da Vilâyet Daimî Encümeninde yapılacaktır.

Muvakkat teminatı «3137» lira «33» kuruştur. Taliblerin ihaleden 3 gün evvel Vilâyete müracaatle alacakları fennî ehliyet vesikası, teminat makbuz veya mektubile birlikte teklif mektubunu usulüne göre mühürlü zarflar içinde ihale günü saat 14,30 a kadar Vilâyet Daimî Encümenine tevdi etmeleri ve şartnameyi görmek istiyenlerin de her gün Vilâyet Daimî Encümenine ve Nafıa Müdürlüğüne müracaat etmeleri ilân olunur. «2955» (4886)

Üniversite Talebe Birliği Reisliğinden:

1 — 19 Mayıs Genclik Bayramında yapılacak olan spor temaslarımızda muhtelif spor kollarına Üniversitemizi temsil edecek takımların seçilmesine başlanmıştır.

2 — Aşağıda yazılan müsabakalarda temsilî takıma seçilmek istiyen talebe arkadaşların gösterilen saat ve yerlerde seçmelere hazır bulunmaları rica olunur.

1) Barfiks	:	28/4/942	Salı saat 17 de Beyoğlu Halkevi
2) Voleybol	:	29/4/942	Çarşamba saat 18 de Üniversite arka bahçesi
3) Tenis	:	29/4/942	Çarşamba saat 15 te Dağcılık kulübü
4) Atletizm	:	30/4/942	Perşembe saat 17,30 da Şeref stadı
5) Eskrim	:	2/5/942	Cumartesi saat 16 da Eminönü Halkevi
6) Basketbol	:	4/5/942	Pazartesi saat 18 de Üniversite arka bahçesi

3 — Futbol için aşağıda isimleri yazılı arkadaşlarla iştirak etmek istiyen diğer arkadaşların maç yapmak üzere 5 mayıs 942 salı günü saat 16 da Şeref stadında hazır bulunmaları.

Fen Fakültesinden: Saim

Hukuk Fakültesinden: Muvahhid, Fikri, Hayri, Enver, Sabri, Küçük Fikret, Rifat.

İktısad Fakültesinden: Aydın, Hikmet, Gazanfer.

Tıb Fakültesinden: Faruk, İsmet, Kadir, Cemil, Hikmet, İbrahim, Cengiz, Memduh.

MEŞHUR

Bomonti Bahçesi

1 Mayıs 1942 de açılacaktır.

Her sene olduğu gibi bu sene de müşterilerine **SOĞUK BİRA** verecektir.

KÜÇÜK FIÇILARIMIZ dahi müşterilerimizin emrindedir.

GRİPİN

Baş, Diş, Nezle, Grip; Romatizma

Nevralji, Kırıklık ve Bütün Ağrılarınızı Derhal Keser

İcabında günde 3 kaşe alınabilir. TAKLİDLERİNDEN SAKININIZ.

MEMUR ARANIYOR

Güzel San'atlar Akademisi Müdürlüğünden:

Biri 15 lira aslî maaşlı, diğeri 60 lira ücretli iki memurluk münhaldir. Memurin kanununda yazılı vasıfları haiz olanların bütün vesikalarile beraber idareye müracaatleri. (4875)

Fen Memuru ve Ressam Aranıyor

Anadoluda bir inşaat mahallinde çalışabilecek makine kullanabilir tecrübeli bir fen memuru ile inşaat resimleri çizebilecek bir ressama ihtiyac vardır. Taliblerin her gün saat 17 den sonra Galatada Büyük Tünel hanında 6 numaraya müracaatleri.

Ticaret Vekâletinden:

Vekâletimiz halk ve ordu ihtiyacını karşılamak üzere ham maddelerinin tedarikinde tarafımızdan da tedbirler alınmak suretile çok miktarda istenirsiz margarin imal ettirmek kararındadır. Margarin imaline mahsus tesisatı olup da bu mevzuda çalışabilecek ve Vekâletimizle işbirliği yapabilecek eşhas ve müesseselerin salâhiyetli mümessillerini 27/4/942 pazartesi günü Ankarada İaşe Müfettişliğinde bulunmak üzere göndermeleri ilân olunur. (4775)

Kıymetli Zümrüd Yüzük

Sandal Bedesteninde teşhir edilmektedir. 30/4/942 perşembe günü saat 14 te satılacaktır.

Bursa ikinci sulh hukuk hâkimliğinden: 942/911

Bursada Sedbaşında Meliha Demirayın Sağrıcı Sungur mahallesinde Zekâi ve İstanbulda Maltepe Harun sokak 10 No. da Erzincanlı Mehmed Nuri kızı 326 doğumlu Şefika Perkin aleyhlerine açtığı müddealeyhanın bir gayrimenkulünü satmak üzere ferağa ve kabzına diğer müddeaaleyh ile aldığı yüz lirayı iade etmediklerinden ve ferağı da vermediklerinden bu paranın asaleten ve kendine izafetle Zekâiden maamasraf tahsili davasında Şefikanın davetiyesi bulunmadığından bilâ tebliğ iade edilmiş ve ikametgâhı meçhul kalmış olduğundan 8/5/942 saat 10 da mahkemeye gelmediği veya vekil göndermediği ve yahud mazeretini bildirmediği takdirde gıyabında muhakemenin icra olunacağı on gün müddetle ilânen tebliğ olunur.

Senirkend sulh hukuk mahkemesinden:

Senirkendin Zafer mahallesinden Derviş oğlu Mustafa karısı Hesna Peksen tarafından Pazar mahallesinden Emir oğlu İbrahim kızı Fatma Çağrıcı aleyhine açılan taksim davasının yapılan duruşmalarında müddeaaleyh Fatmanın yeri belli olmadığından ilânen tebligat ifasına karar verilmiş olmakla mezburenin 30/4/942 perşembe günü saat 9 da mahkemeye gelmesi için tebligat makamına kaim olmak üzere ilân olunur.

DERMOJEN

YANIK, ÇATLAK, EKZEMA ve CİLD YARALARINA fevkalâde iyi gelir. Derinin tazelenmesine ve yenilenmesine hizmet eder.

HER ECZANEDE BULUNUR.

Zayi — Fethiye Askerlik şubesinden aldığım terhis tezkeremle nüfus kâğıdımı zayi ettim. Yenisini çıkaracağımdan zayiin hükmü yoktur.

327 doğumlu Mustafa oğlu Ömer Abalı

Az kilometre yapmış lâstikleri iyi

FORD - PLYMOUTH

taksi otomobillerile bir ton taşır

GRAHAM KAMYONETİ

satılıktır. Karaköy Palas karşısında No. 106

FRENGİ ve **Belsoğukluğu**na tutulmamak için EN İYİ İLÂC: **Protejindir.**

Dr. İbrahim Denker

Balıklı Hastanesi Dahiliye Mütehassısı. Her gün saat 15 ten sonra Beyoğlu - Ağacamii, Sakızağacı caddesi Çöplükçeşme sokak No. 13 Telefon: 42468.

İŞÇİ ARANIYOR

Bir terzi kalfası ve bir bayan işçi aranıyor. Acele Vezneciler hamamı karşısında 5 - 7 numarada Yurd terzihanesine müracaat.

İzona

SAÇ SABUNU

Saçlarınızı muhafaza için harikülâde tesirini ilk kullanışta göreceksiniz.

Fenni Gözlükler

FAROS

SAAT MAĞAZASINDA

ZEISS ve PERFA camları

YENİ CAMİ caddesi SULTAN HAMAM 4

Telefon 22971

BANKO Dİ ROMA'NIN

31/12/1941 GENEL BİLÂNÇOSU

Aktif

		Lit.
Kasa ve Devlet Bankası nezdindeki mevduat	688.378.750,40	
Dahil ve haricdeki diğer bankalar nezdindeki mevduat	262.060.453,86	950.439.204,26
Senedat cüzdanı, Hazine bonoları ve ibrazında nakde kabili tahvil menkuller		3.818.744.600,52
Röporlar		298.698.219,45
Muhabirler ve borclu hesablar		2.285.309.564,34
Teminatlı câri hesablar		1.341.478.585,38
Devlet eshamı, Devletten tekeffül edilen esham ve tahviller		513.451.448,87
Muhtelif esham		9.140.062,55
Başka bankalarda iştirakler		24.582.500,—
Bankanın malı olan gayrimenkuller		102.931.365,38
Muhtelif borclular		41.868.470,83
Esham ve tahvilât hesabı cârileri		25.153.500,—
Ticarî kabullerimizden dolayı borclular		406.259,85
Kefalet ve teminatlardan dolayı borclular		357.774.876,43
	Lit.	**9.769.978.657,86**
NÂZIM HESABLAR:		
Memurin ihtiyat ve basiret sandığı	71.880.309,44	
Teminat için esham	1.917.408.649,91	
Kefalet için esham	14.324.762,41	
Esham ve tahvilât hesabları	8.345.657.976,34	10.349.271.698,10
	Yekûn: Lit.	**20.119.250.355,96**

Pasif

	Lit.
Sermaye	300.000.000,—
İhtiyatlar	58.000.000,—
Hesabı câri ve tasarruf mevduatı	2.923.530.566,49
Esham ve tahvilât câri hesabları	25.153.500,—
Muhabirler ve alacaklı hesablar	5.517.723.423,10
Mütedavil çekler (çek sirküler)	407.277.676,91
Âdi çekler	2.259.211,05
Muhtelif alacaklılar	108.645.081,55
Ticarî kabuller	406.259,85
Üçüncü şahıslar hesabına kefalet ve teminatlar	357.774.876,43
Senedat cüzdanı reeskontosu	49.106.711,37
Evvelki senelerden müdevver kârlar	288.263,39
Bu senenin safî kârı	19.813.187,72
	9.769.978.657,86
NÂZIM HESABLAR:	
Memurin ihtiyat ve basiret sandığı	71.880.309,44
Kefalet ve teminat mudileri	1.931.733.412,32
Esham ve tahvilât hesabları	8.345.657.976,34
	Yekûn: Lit.
	20.119.250.355,96

BANKO Dİ ROMA'NIN

1941 YILINA AİD GENEL KÂR VE ZARAR TABLOSUDUR

Zimmet

	Lit.
Umumî masraflar	133.423.291,77
Vergi ve harclar	11.407.857,47
Alacaklı hesabı câriler üzerine verilen faizler	41.590.506,67
Senedat cüzdanı reeskontosu	49.106.711,37
	235.528.367,28
1941 devrei hesabiyesi safî kârı	19.813.187,72
Yekûn: Lit.	**255.341.555,—**

Matlûb

	Lit.
Millî ve haricî senedat üzerine iskonto ve faizler	113.320.561,86
Röporlar üzerine faizler	10.843.339,05
Hazine bonoları, esham ve tahvilât ve iştirakler üzerinden kupon ve temettüler	113.684.968,05
Gayrimenkul gelirleri	5.787.888,85
Muhtelif faiz ve kârlar	11.704.797,19
Yekûn: Lit.	**255.341.555,—**

Reis: **GUARNERİ** Murahhas aza: **VEROİ** Murakıblar: **GARRONE**, Baskan, **BACCARINI** - **COLLI** - **GALIMBERTI** - **GARELLI** Başmuhasib: **NAZARETH**

Bursa ikinci sulh hukuk mahkemesinden:

Davacı Edirneli Emin tarafından Mustafa kızı Şayegân ve rüfekası aleyhlerine ikame olunan Bursanın Hocatabib mahallesindeki müşahanenin izalei şuyu davasının muhakemesinde: Hissedarlardan ahiren vefat eden Mustafa oğlu İhsan veresesinden ikametgâhları meçhul kızkardeşi Şerife Nazmiyenin çocukları Enver ve Zihni ve Ahmed ve Fatma haklarında bihasebilverase ihraz ettikleri hisselerden dolayı müddeaaleyh sıfatile berayi davet on gün müddetle ilânen tebliğat icrasına ve muhakemenin 21 mayıs 942 tarihine musadif pazartesi günü saat ona talikına karar verilmekle mezkûr gün ve saatte mumaileyhinin muhakemeye gelmedikleri ve bir vekil göndermedikleri ve mazeretlerini bildirmedikleri takdirde gıyablarında muhakemeye devam olunacağı davetiye mukamına kaim olmak üzere ilân olunur.