Meşhur Ankara mamulâtı
ANTİNİKOTİN
DİFİ
Nikotini kâmilen bertaraf eder, bütün eczane ve tütüncülerde bulunur.
Kutusu 12,5 kuruştur.

Cumhuriyet

18 inci yıl sayı: 6052

İSTANBUL — CAĞALOĞLU
Telgraf ve mektub adresi: Cumhuriyet, İstanbul - Posta kutusu: İstanbul No 246
Telefon: Başmuharrir: 22366. Tahrir heyeti: 24298. İdare ve Matbaa kısmı: 24299 - 24290

Cumartesi 14 Haziran 1941

CLEMENT VAUTEL'in
KÖY PAPAZI
ZENGİNLER ARASINDA
adlı çocuklar romanı Celâl Tevfik Sayman tarafından tercüme edilmiştir. Büyük Harbden sonra Fransanın içyüzünü gösteren bu roman
KANAAT KİTABEVİ
tarafından neşredilmiştir.
Fiatı 100 kuruştur.

Kara hududlarımızda kaçakçılığın men'i

Hükûmete geniş selâhiyet veriliyor

Lüzum görülen bazı mıntakalarda tedbirler

50 kilometrelik sahada bazı eşyanın alım, satım, nakil ve imali menedilecek

Ankara 13 (Telefonla) — Kara hududlarımızın bazı yerlerinde gümrük muhafaza teşkilâtının kaçağa karşı muhafaza ile mükellef bulunduğu sahanın çok uzun ve tabiî mânialardan mahrum bulunması ve diğer bazı sebebler dolayısile buralardan kaçağın sızmasını önlemekte ciddî müşküllerle karşılaşılmaktadır. Bu itibarla gümrük kordonundan sızan eşyanın pek yakın gerilerdeki köy ve kasabalarda kolaylıkla depo edilmesini ve dahilde gayrimeşru rekabeti önlemek için yeniden bazı kontrol takyidleri ve yasakları konmasına zaruret görülmüştür. Bu sebebledir ki kaçakcılığın men ve takibine dair kanuna ek bir lâyiha hazırlanarak Meclise verilmiştir.

Lâyihaya göre «coğrafi ve iktısadi vaziyet ve şartlar dolayısile kaçakçılığa müsaid olan hudud ve sahillerde gümrük hattından dahile doğru 50 kilometreyi geçmiyen mıntakalarda veya bu mıntakalar içinde lüzumlu görülen sahalarda yabancı veya yerli bazı nevi eşyanın alım, satım ve devrini veya muayyen miktardan fazlasının depo edilmesini veya bu türlü eşyanın imalini menetmeğe veya bu muamelelerin yapılmasını ve bu türlü eşya naklini lüzumlu göreceği şekilde kayid ve şartlara tâbi tutmağa İcra Vekilleri Heyeti selâhiyetli» olacaktır.

Gümrük ve İnhisarlar Vekili
Raif Karadeniz

Hükûmet bu maddedeki selâhiyeti kullanarak alacağı kararlar icabına göre tayin ve ilân edeceği bir müddetin mürurundan sonra tatbik olunacaktır. Lâyihada aykırı hareket edenler hakkındaki cezaî hükümler de zikredilmektedir.

TENKİD VE KONTROL

Milli rejimimizin henüz genc bulunmasını ve bir takım eski yazıcıların kendi kafalarile düşünmeğe hâlâ bir türlü alışamamalarını bu fikrî tereddüde bir amil olarak göstermek belki doğrudur.

Dünya, geçirmekte olduğu kanlı maceranın ateşile yanarken, gündelik hâdiselerin teferruatı arasında bunalıp kalmıyan insanlara hemen hiç denecek kadar az rastlanıyor.

İki senelik vukuat hakkında her gün hüküm veren siyasî muharrirlere bakınız. Ara sıra onların başına gelen mütalea buhranı, asrımızı vasıflandıran büyük sarsıntının şiddetine kâfi bir misal teşkil etmez mi?

Gündelik hâdiseleri takib ederek onlardan yakın istikbal hakkında müsbet hükümler vermek, muharrirler için bu kadar güçleşince, gazete havadislerini görüp dünya hakkında bir fikir edinmek isteyen herhangi bir okuyucunun uğrayacağı müşkülâtı kolayca tahmin edebiliriz. Propaganda denilen silâhın ehemmiyetini bilmiyen artık aramızda kalmadı. Hep eminiz ki, resmî kaynakların kontrolundan geçerek dünyanın dört tarafına yayılan haberler bile ekseriya bir maksadla yola çıkarılmış oluyorlar. Onları kendi tenkid süzgeçimizde yıkamadan kabul etmek -ki maalesef bunu birçoklarımız yapıyoruz- hatadır. Bir ajans havadisini okurken, menbaı nedir? Hangi mevzua dairdir? O mevzuun havadis membaile ne gibi bir alâkası olabilir? Havadisi doğru farzedersek bundan ne gibi neticeler doğar? Ayni havadis başka membalardan verilmiş midir? Bu muhtelif membalar arasındaki münasebetler nasıldır? Bütün bu ve buna benzer bir takım sualleri zihnimizde sıralayıp ancak ondan sonra hükmümüzü vermeliyiz. Böyle hareket ettiğimiz takdirde gazetelerde gördüğümüz muhtelif havadislerin doğru veya yanlış olmasının da üzerimizde mühim bir rol oynamasına imkân kalmaz. Çünkü, yanlış havadislerden de müsbet bir hüküm çıkarmak ekseriya mümkündür.

Fakat bizde tenkidcilik ruhu henüz lâyıkile inkişaf etmişe benzemiyor. Değil siyasetle doğrudan doğruya alâkası olmıyan orta bir vatandaş, bazan otuz senelik koskoca muharrirler bile okudukları bir ajans haberini hiç bir düşünce kontroluna tabi tutmaksızın olduğu gibi kabul ediyor ve bunun üzerine mütalea yürüterek sütun sütun makaleler yazıyorlar. Son üç dört senelik gazete koleksiyonlarına şöyle bir göz atmakla bu hakikati kolayca görebiliriz.

Milli rejimimizin henüz genc bulunmasını ve bir takım eski yazıcıların kendi kafalarile düşünmeğe hâlâ bir türlü alışamamalarını bu fikrî tereddüde bir amil olarak göstermek belki doğrudur. Matbu yazının halk tarafından gördüğü mistik alâkayı da, tenkid ve kontrol ruhunun bizde sür'atle inkişafına mâni sebeblerden biri olarak sayabiliriz. Bundan iki yüz altmış sene evvel, İbrahim Müteferrika tarafından matbaacılık memleketimizde kurulduğu gündenberi, yakın zamanlara kadar basılan eserler umumiyetle dinî eserlerdi. Bu gibi yazılara karşı hürmet duyguları beslemeğe alışan halk, zamanla bütün matbu kâğıdları da mukaddes bir şeymiş gibi telâkki etmeğe başladı. Çocukluğumda başıma gelen bir vak'ayı hâlâ unutamam: Yağmurlu bir gündü. Eminönünde bir yere gidiyordum. Sokak kapısından girerken, orada yere atılmış duran bir gazete ile çamurlu pabuçlarımı silmek istedimdi. Bu hareketimi gören civardaki birkaç hamal derhal üzerime hücum ederek bir günah (!) işlemekten beni şiddetle menetmişlerdi.

Belki biraz tuhaf, fakat realiteye tamamile uygun olan bu itiyad, görülüyor ki bazı muhitlerde hâlâ yaşıyor. Yaşamadığı yerlerde ise mahiyetini değiştirerek zayıflamış ve matbu yazılara karşı bir itimad ve emniyet duygusu

NADİR NADİ

(Arkası sahife 5 sütun 4 te

İngiliz Harb plânı

Yazan: Emekli General
H. Emir Erkilet

Bugün ikinci sahifede

Suriye harbi

Şam teslim olmak üzere

Kan dökmemek için, müzakere yapılıyor

Lübnan ile Halebe yürüyen kollar ilerliyor

Kahire 13 (a.a.) — Ortaşark İngiliz kuvvetleri umumî karargâhının tebliği:

Suriyedeki müttefik kuvvetler Vişi kıt'alarının bazı mıntakalarda gösterdikleri mukavemet yüzünden her ne kadar ağır harekete mecbur kalmışlarsa da dün akşam bütün bölgelerde yeni terakkiler kaydetmişlerdir.

«Şam bilkuvve işgal edilmiş demektir»

Kahire 13 (a.a.) — Reuter ajansının öğrendiğine göre müttefikler Şamı

(Arkası sahife 5 sütun 5 te

Suriye cephelerinde ilerilemekte olan Hür Fransız kıt'alarına mensub bir siyahi bölüğü

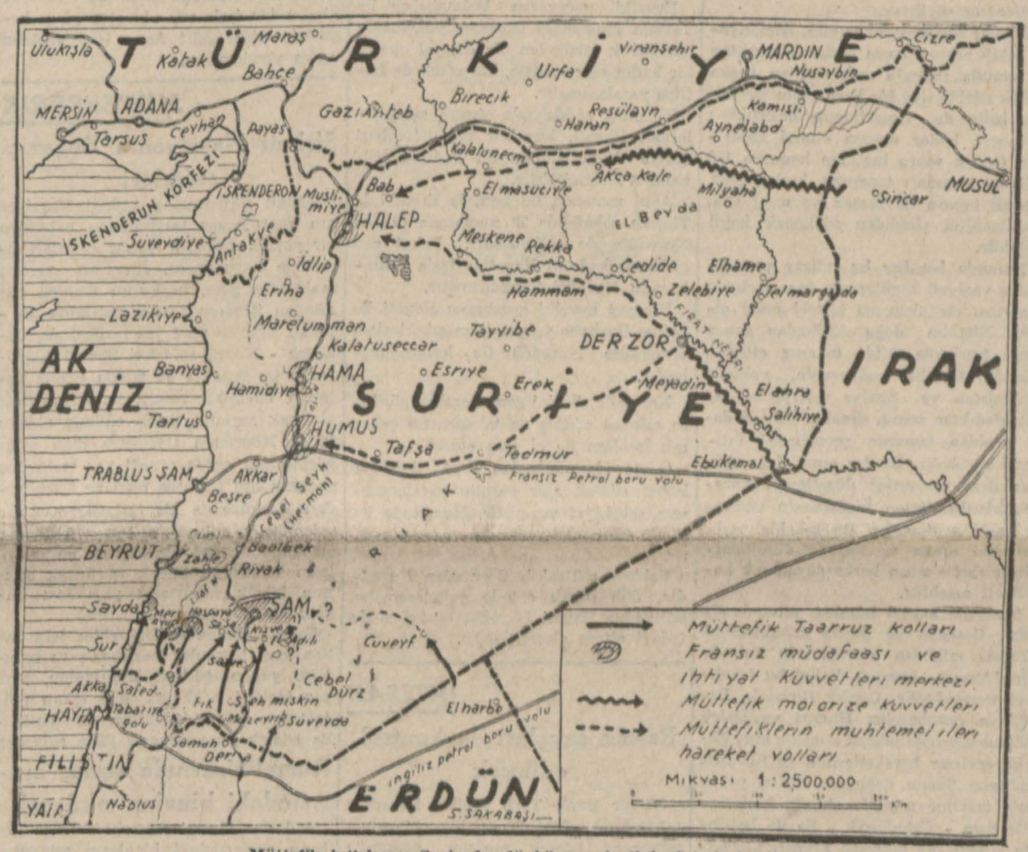

Müttefik kıt'aların Suriyede dünkü vaziyetini gösterir harita

Fransız elçisinin cenaze töreni

Tabut Hariciye Vekâletine getirildi ve bütün devlet ricalimizin iştirakile büyük merasim yapıldı

Cenaze bu sabah İstanbula geliyor

Büyük elçi, dinî âyinden sonra Feriköyüne gömülecek

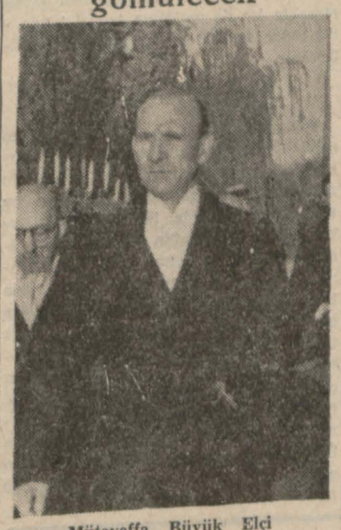

Müteveffa Büyük Elçi
M. Jul Hanri

Ankara 13 (a.a.) — Fransız büyük elçisi M. Jules Henry'nin cenaze merasimi bu gün saat 10,30 da yapılmıştır. Müteveffanın tabutu merasimden biraz

(Arkası sahife 5 sütun 6 da

MOSKOVA TEKZİB EDİYOR

Sovyetlere, Almanların hücum edeceği asılsız

Kızılordunun tahşidatında da bir fevkalâdelik yok

Moskova 13 (a.a.) — Tass ajansı bildiriyor:

İngiliz büyük elçisi Cripps'in Londraya muvasalatından evvel olduğu gibi muvasalatını müteakib da İngiliz gazetelerile diğer ecnebi gazeteler Almanya ile Sovyetler Birliği arasında yakında bir harb çıkacağına dair şayialar yaymağa başlamışlardır.

Bu şayialara göre:

1 — Almanya, Sovyetler Birliğine arazîye müteallik ve iktısadî mahiyette talebler ileri sürmüş ve iki memleket

(Arkası sahife 5 sütun 7 de

Eski Alman - Sovyet müzakerelerinden bir intıba: Molotof Berlin ziyaretinde Von Ribbentrop'la görüşüyor

Londrada milletler toplantısı

700 milyonluk bir kütlenin zafere azmi teyid edildi

Alman işgali altındaki devletler tek bir blok halinde çalışmağa karar verdiler

İçtimada söz söylüyenlerden Polonya Başvekil ve Başkumandanı General Sikorski

Londra 13 (a.a.) — Dün Saint James sarayında yapılan müttefikler toplantısında Belçika Başvekili, Belçika hükûmetinin İngiltere ve dominyonları ile Almanya tarafından istilâ edilen hür milletlerin hükûmetlerile tam bir tesanüd halinde bulunduğunu beyan etmiştir.

Norveç Hariciye Nazırı Lie demiştir ki:

«— Şuna kaniim ki, insanların şahsî hürriyete ve iktısadî ve içtimaî emniyete nail olacakları bir dünyada yaşayan hür milletlerin işbirliğiledir ki

(Arkası sahife 5 sütun 4 te

Ceb zırhlısı torpillendi

Skagerrak'a doğru çekilen geminin ağır surette hasara uğradığı anlaşılıyor

Londra 13 (a.a.) — İngiliz Hava Nezaretinin tebliği:

Dün geceyarısından az evvel, sahil muhafaza teşkilâtına mensub Blenheim tipinde bir tayyaremiz Norveçin cenub sahilleri açıklarında keşif uçuşu yaptığı esnada bir düşman ceb zırhlısının refakatinde müteaddid torpito muhribleri olduğu halde seyretmekte olduğunu görmüş ve keyfiyeti merciine bildirmiştir. Muhafaza teşkilâtı tarafından savaş tayyareleri gönderilmiş ve sabahın ilk saatlerinde Egersund açıklarında Beaufors tipinde bir tayyare tarafından

(Arkası sahife 5 sütun 3 te

Grl. Antonesko Münihten avdet etti

Askerî tedbirler gittikçe artıyor

Bükreş gazeteleri «önümüzdeki günlerin alâkalı» olacağını yazıyorlar

Bükreş 13 (a.a.) — Stefani ajansından:

General Antonesko refakatinde Almanyanın Bükreş sefiri olduğu halde dün akşam tayyare ile Bükreşe dönmüştür.

(Arkası sahife 5 sütun 1 de)

Robin Moor vapuru hâdisesi

Amerika Hariciye Müsteşarının beyanatı

"Amerika gemisinin, reddedilmez bir şekilde, Alman denizaltısı tarafından batırıldığı muhakkaktır,,

Amerika Hariciye müsteşarı
M. Sunner Welles

Vaşington 13 (a.a.) — Hariciye müsteşarı Welles gazeteciler konferansında ağır bir eda ile demiştir ki:

«— Pernambouc'daki Birleşik Amerika devleti konsolosluğundan gelen ilk raporda Robin Moor vapurunun reddedilmez bir tarzda Alman denizaltısı tarafından batırılmış olduğu bildirilmektedir.»

Welles mezkûr vapurdan kurtarılan 11 kişinin ifadesine istinaden raporun bir hulâsasını yapmış ve sözlerine şöyle devam etmiştir:

«— Robin Moor vapuru 21 mayısta

(Arkası sahife 5 sütun 3 te

Birkaç söz

Bilgi ve hamle

Hayatı bir kumara benzeten nazariye yanlıştır. İnsan, tesadüf dalgalarının (baht) denizinde oradan oraya sürüklediği çürük bir ceviz kabuğu değildir. Bizi biz yapan gündelik yaşayışımızda tecrübenin ve bilginin mühim rolünü kim inkâr edebilir?

Binlerce adam borsada oynar; bir kısmı ekseriyetle kazanır, bir kısmı da çok defa kayıbdadır. Bunları tetkik edecek olursanız, umumiyetle kazananların ötekilere nazaran daha tecrübeli ve daha bilgili adamlar olduklarını görürsünüz.

Yüzlerce san'atkâr keman çalar. Kulağımızda tatlı bir ses izi bırakarak alkışlarımızı toplayanlar, diğerlerine nazaran mukayese edilemiyecek kadar daha san'atkâr ruhlu değilmidirler?

Dünya binlerce kumandan gördü, geçirdi. Zafer çelengini sık sık takanlara bakınız. Ruhlarından kumanda cevherinin adeta taşıp aktığını duyarsınız.

Evet, muvaffakiyetin sırrını tesadüfte aramak yanlıştır. Fakat tecrübe ile bilgi de bize her kapıyı açan tılsımlı iki anahtar sayılamaz. Nice yüksek kabiliyetli artistler vardır ki, keşfedilmemiş bir altın madeni gibi bir köşede uyurlar. Nice dehâ sahibi adamlar tanırız ki bir türlü hakikî kıymetlerini gösteremezler.

Borsada kazanmak için piyasayı iyi bilmek yetmez; ayrıca muayyen bir serveti gözden çıkarmak da lâzım. Dünyanın alkışladığı bir virtüoz olmak, sahnede limon kabukları ve ıslık seslerile karşılanmayı göze almaya bağlıdır. Ne kadar büyük askerî dehâsı olursa olsun, hiç bir sigorta kumpanyası, zafer çelengini kumandana garanti edemez. O, alnına belki de felâket dikenlerini takacaktır.

Muvaffakiyetlerimiz bir hamle mahsulüdür. Hamlenin ise tehlikesizi olamaz.

Fakat, bu kumar değildir.

N.

Askerî vaziyet

İngiliz harb plânı

Amerikan yardımı tam kudretini buluncaya kadar harbi uzatmak ve yaymak, sonra taarruza geçmekten ibarettir

Yazan : Emekli General

H. Emir Erkilet

Mukavemet ve galebe İngilizlerin eski bir stratejisidir. İngiliz mücadeleyi güçlükle kabul eder; fakat mücadeleye karar verince müthiş bir inad ve sebatla dövüşür. Sonunda galebe onda kalacağı kanaati bir iman halindedir. Ve, bu garib kanaat İngilizleri harbe evvelden hazırlanmak hususunda ekseriyetle ihmale sevkettiği gibi onların, mücadeleye sonuna kadar devam hırs ve azimlerinin daimî bir kaynağı olmuştur.

İngilizler uzun uzadıya ve inceden inceye teferrüatlı ve proğramlı hazırlıkları pek sevmedikleri ve tehlikeyi elle tutulur derecede yakın görmeden davranarak ayağa kalkmak istemedikleri için, bu rahatlık hissi onları müdafaa bahsinde de hemen daima an'anevî bir muhafazakârlığa yani yalnız donanmaya güvenmeğe sevketmiştir. Onun için, İngilizlerin ruh ve ahlâkına vâkif olmıyan ve tarihlerine nüfuz etmiyen bir insan, geçen Büyük Harb zaferinden sonra onların, dört uzun harb yılında büyük emekler sarfederek yoktan var edebildikleri 100 tümenlik kara ordularile büyük uçak filolarını, sıfıra indirinciye kadar, dağıtmış ve yok etmiş olmalarına inanmak istemez. Hatta daha ileri giderek o muazzam İngiliz ordusunun silâh ve teçhizatının şuraya ve buraya satılması, Zaharoflara ve emsallerine hadsiz ve hesabsız servetler kazandırırken İngilterenin maddeten nasıl zayıfladığını hatırlarsak hayretimiz artar.

Harbe tam manasile hazırlıksızlık yüzünden İngilizler daima takaddümü hasma kaptırmışlar ve bidayette daima şiddetli darbelere maruz kalmışlardır. Fakat İngiliz yuvarlandığı yerden daima yeni kuvvet alarak ayağa kalkmış ve nihaî galebenin kendisinde kalacağına iman ettiği için yara ve bere içinde kalmasına rağmen daima sonuna kadar dövüşmüştür. İşte İngiliz Başvekili Çörçilin 12 haziran perşembe günü İmparatorluk mümessillerile istilâya uğrayan milletler mümessillerinin Saint James sarayında yaptıkları içtimada söylediği nutuk, İngiliz harb usulünün daima ayni kalmış olduğunu bize bir defa daha ispat ettiği için bilhassa kıymetlidir.

Çörçil bu nutkile Hitlerizmin 22 harb ayı içinde on milleti ezip mağlûb ettiğini ve fakat bugün ona kılıclarını çekmiş bulunan İngiltere ile İngiliz İmparatorluğunu yenemediğini ve bunların zaferi kazanıncıya veya ölüncüye kadar dövüşeceklerini söylemiştir. Bunun mânası, Hitlerizm kat'iyetle mağlûb edilmeden İngilterenin hiç bir suretle sulha yanaşmıyacağıdır.

Çörçilin bu nutukta, İngilterenin Hitlerciliği imha edinciye kadar harbe devam edeceğini ve sulhu ancak her memleketi kurtardıktan sonra yapmağa karar vermiş olduğunu bilhassa ve mükerrer surette beyan etmesi, belki de bir ay evvel Şimalî İngiltereye uçmuş olan Hitlerin muavini ve parti reisi Rudolf Hess'in İngiltereye bir sulh teklifi getirmiş olduğu ve Birleşik Amerikanın Londra sefirinin Hess'in ifadelerinin bir suretini hâmil olarak Vaşingtona seyahat ettiği hakkında çıkan şayialara kat'î bir cevab teşkil etmek içindir.

Filvaki Hess ne bir deli ve ne de bir haindir. O halde ya kendiliğinden ve kendine bağlı ve yakın bir hizbin malûmat ve tasvibile veyahud Hitlerin emrile İngiltereye uçmuştur. Hess'in İngiltereye bu derece fedakârlıklara katlanarak niçin geldiğini İngiliz lordlarile meb'usları dahi bilmek isteyorlar ve bunu Çörçilden soruyorlar. Fakat Çörçil bu hususta hiç bir şey söylemiyor. Çünkü Hess'in İngiltereye bazı sulh tavsiyelerile geldiğini söyleyecek olursa ortaya onun hiç istemediği bir sulh meselesi atılmış olacaktır.

İngiltere, şu anda sulh yapmak değil, harbe devam etmek isteyor. Çünkü şimdiki şartlarla bir sulh ancak İngiliz cihangirliğinin sonunu ifade eder. Harbe devam etmenin manası da İngiliz bakımından harbi uzatmak demektir. Uzun bir harb ise, hazır olanlara değil hazırlıklarını tedricen yapanlara hizmet edecektir. Onun için Çörçil, kurtuluşun ne zaman müyesser olacağını ve nasıl tahakkuk edeceğini bilmemekle beraber uzun sürecek olan bu mücadelenin neticesinde Hitlerciliği imha edeceğini ve bunun için de Hitlerciliği dünyanın dört köşesinde takib ederek onunla savaşacağını söylüyor.

Filvaki İngilterenin bugün, Almanyayı takib ederek onun önüne çıkmaktan ve onunla rastgele savaşmaktan başka tatbik edebileceği bir harb plânı yoktur. Bu halin de Amerikanın hazırlıkları bitinceye kadar devam etmesi zaruridir. Ondan sonra ingilizce konuşan 150 milyon insanın taarruzu başlayabilir. Ancak bunun ne zaman ve nasıl vaki olabileceğini şimdiden söylemek kabil değildir.

Bununla beraber bu intizar ve müdafaa vaziyeti İngilterenin bazı yerlerde taarruzu ele almasına bittabi mâni olmaz. Nitekim doğu Afrikadan sonra onun Suriyede dahi taarruz ettiğini gördük. Kezalik İngilterenin, yakında Habeşistan ve Suriye seferlerini tamamladıktan sonra, şimalî Afrikada dahi yeniden taarruza geçebilmesi ihtimali ziyadedir. Bunlar onun doğu Akdenizdeki vaziyetini düzeltmeğe yarayacaklardır. Zaten İngilterenin maksadı harbi uzatmaktır. Bu sebeble vaziyetlerini orada ve burada düzeltebildiği nisbette onun harbe dayanmak kabiliyeti artabilir.

Suriyede askerî harekât, umumiyetle Şam, Hasbaya ve Sayda cenubundaki Fransız müdafaa mevzilerinin önünde duraklamışa benzeyor. Fakat bu tevakkuf muvakkattir. Çünkü Dirizorla Resül'ayn cenubundan Humus ve Haleb istikametlerinde inkişaf etmekte olan büyük çevirme hareketlerinin ve Süveyde kolunun Şamın doğusuna doğru yapacağı tazyikın müessir olmağa başlamasile Şam - Cebelişeyh - Sayda hattında müdafaada bulunan Fransız kuvvetleri nihayet çözülmeğe mahkûm olacaklardır. Meğer ki Fransızlar taarruza geçerek oldukça dağınık ve dağlarla kesik bulunan İngiliz - Hür Fransız kuvvetlerini muhtelif mıntakalarda ayrı ayrı mağlûb etsinler. Fakat onlarda buna kâfi gelebilecek ne kuvvet ve ne de karar olmadığı anlaşılıyor.

H. E. ERKİLET

Kösele fiatları kasten artırılmış

Komisyonun deri ve köseleye nark koyması ihtimali var

İstanbul fiat murakaba komisyonu son zamanlarda kösele fiatlarının gayritabiî bir şekilde yükselmekte, daha doğru bir tabir ile yükseltilmekte olduğunu görerek ayakkabı gibi halkın en mübrem ihtiyacına taallûk eden bu yükselişin şiddetle önlenmesine karar vermiştir. Bilhassa, halk tipi ayakkabıların satışa çıkarılmak üzere tertibat alındığı şu sırada görülen bu yükseliş ayrıca ehemmiyetli telâkki edilmektedir. Bu yüzdendir ki halk tipi ayakkabıların 660 kuruşa imali imkânı kalmamıştır.

Fiat murakabe bürosu yaptığı tetkiklerde bu yükselişin gayritabiî olduğu neticesine varmıştır.

Fiat murakabe komisyonunun pazartesi günü yapacağı içtimaa deri fabrikatör ve tacirleri de çağırılmıştır. O gün icab ederse komisyon deri ve köseleye nark koyarak fiatları makul bir hadde indirecektir.

Diğer taraftan ayakkabı çivilerini saklayarak müşkülât ihdas etmek isteyen Eminönünde Alber Şadi ve Marko isminde iki tacir de dün fiat murakabe bürosu tarafından Cumhuriyet müddeiumumiliğine tevdi olunmuştur.

Kadın yüzünden işlenen cinayete

Kadın da kurban giderek ağır surette yaralandı

Evvelki geceyarısı Dolmabahçe ile Taksim arasındaki Gazhane yokuşunda kıskanclık yüzünden bir cinayet olmuş, bir kadın ağır surette, bir erkek de hafifçe yaralanmıştır.

Elmadağ caddesinde oturan sabıkalılardan Hayati, kısa bir müddettenberi Safiye Güler adında bir kadınla münasebet tesis etmiştir.

Ayni zamanda bu kadınla Fındıklıda Timsah sokağında 22 numarada oturan Nureddin de alâkadardır. Fakat son günlerde kadının Hayatiye fazla yakınlaşması Nureddini kızdırmıştır.

Nihayet evvelki geceyarısı Hayati ile Safiye Gazhane yokuşundan çıkarlarken birdenbire Nureddin ile karşılaşmışlardır.

Nureddin, ikisini gene beraber görünce çileden çıkmış ve tabancasını çekerek bunlara üç el ateş etmiştir.

Çıkan kurşunlardan ikisi Safiyeye isabet ederek ağır surette yaralanmasına sebebiyet vermiştir. Hayati de üçüncü kurşunla ayağından yaralanmıştır.

Vak'ayı müteakib firar eden Nureddin, dün sabah evinde yakalanmıştır. Safiye ve Hayati Beyoğlu hastanesinde tedavi altına alınmışlardır.

İKTISAD

Basma satışları da kontrol edilecek

Sümer Bank Yerli Mallar Pazarları müdürlüğü Fiat Murakabe bürosuna müracaat ederek mevsim dolayısile basma satışları artmış olduğundan bir takım kimselerin Yerli Mallar Pazarlarına müracaatle ve sık sık kılık kıyafet değiştirerek mütemadiyen basma aldıklarını ve bunların ekserisinin dükkânların adamları olup aldıkları basmanın oralarda yüksek fiatla satıldığını bildirmiştir.

Dün yapılan tetkikler bunun haklı olduğunu göstermiştir. Bunun üzerine basma satışlarının Sümer Bank Yerli Mallar Pazarlarının İstanbul merkezinde teksif edilmesine ve burada biri Ticaret Vekâleti kontrolörlerinden olmak üzere daimî iki memurun bulunarak bir kimsenin müteaddid defalar mal almasına mâni olunmasına karar verilmiştir.

Dünkü ihracat

Dün şehrimizden 400,000 liralık ihracat yapılmıştır. Bu meyanda Macaristana yer fıstığı, kitre, Almanyaya 85 bin liralık zeytinyağı ve İngiltere ile Amerikaya da muhtelif maddeler ihrac olunmuştur.

Almanyaya yumurta ihracı

Almanyaya ihrac olunacak konserve halinde ve sanayie mahsus yumurtaların ufak 720 tanelik sandıklarla ihrac olunacağını dün Mıntaka Ticaret müdürlüğüne gönderilmiştir.

MAARİFTE

Gazi terbiye enstitüsü için talebe alınıyor

Maarif Vekâleti, Ankara Gazi Terbiye enstitüsü pedagoji, türkçe - edebiyat, tarih, coğrafya, resim, musiki, beden terbiyesi şubelerine önümüzdeki ders yılı için yatılı ve yatnsız talebe kabulüne başlamıştır.

Pedagoji, türkçe - edebiyat şubelerine girecek talebenin imtihanları 14 ağustosta, diğer şubelere gireceklerin imtihanları ise 6 ağdstosta yapılacaktır.

İlk mekteb diploması için imtihanlar

Haricden ilk mekteb diploması almak üzere müracaat edenlerin imtihanları İstanbul birinci ilk mektebde yapılmış, imtihanlara giren 45 kişiden 25 i diploma almağa hak kazanmıştır.

Tıb ve Fen Fakülteleri imtihanları zamanında yapılacak

Üniversite Tıb ve Fen Fakülteleri son sınıfları gibi, diğer fakülte son sınıf imtihanlarının da temmuzda yapılması hakkında, vaki olan müracaat üzerine, Maarif Vekâletinin mütalesi sorulmuştu. Vekâlet, müracaati tetkik etmiş, bu hususta yeni bir karar verilmiyeceğini, imtihanların normal zamanda yapılmasını Rektöre bildirmiştir.

Toslaştılar

Şoför Tahsinin idaresindeki 1539 numaralı otomobil, Dolmabahçeden Taksime gelirken, mütekabil istikametten gelen şoför Ahmedin idaresindeki Belediye kamyonu ile çarpışmıştır. Neticede her iki arabanın ön kısımları hasara uğramıştır.

Tramvaydan düştü yaralandı

Lâlelide oturan 73 yaşlarında Hüseyin, Çemberlitaşta tramvaydan atlamak isterken düşmüş, başından ve ellerinden yaralanmıştır. Hüseyin, kazayı müteakıb tedavi altına alınmıştır.

Kadıköyünde bir ev kısmen yandı

Kadıköyünde Kurbağalıderede Müverrih Ata sokağında 28/1 numaralı iki katlı ahşab evin bahçesinde yakılan ateşten sıçrıyan kıvılcım evin kaplamalarını tutuşturmuş ve oradan üst kata sirayet etmiştir.

Vaktinde yetişen İtfaiye, evin üst katı tamamen ve alt katı kısmen yandıktan sonra yangının genişleme istidadını önliyerek söndürmüştür.

Balya demirile yaralanan hamal

Dolmabahçe rıhtım kenarından mavnaya kâğıd balyaları taşımakta olan hamal İbrahim, balyalardan birinin fırlıyan demirile muhtelif yerlerinden yaralanmış, Beyoğlu hastanesine kaldırılmıştır.

Şehir ve Memleket Haberleri

Basın Birliği kongresi

Dünkü toplantıda encümenlerin hazırladıkları raporlar görüşüldü, intihabat ikmal edilemediğinden bugün tekrar toplanılacak

Basın Birliği İstanbul mıntakası kongresi, dün öğleden sonra, Eminönü Halkevinde tekrar toplanmıştır. Dünkü içtimada Vali Lûtfi Kırdar da hazır bulunmuştur.

İçtimaı Necmeddin Sadak açmış ve geçen celseye aid zabıtlar okunduktan sonra, bütçe etrafında yeniden münakaşalar olmuştur.

Nizameddin Nazif, Halil Lûtfi, Naci Sadullah, Eşref Şefik söz alarak muhtelif mevzular etrafında mütalealarını söylemişlerdir.

Bundan sonra, umumî dileklere geçilmiş ve tekaüd sandığı, yardım sandığı mevzuu bahsolarak, münakaşalar, geç vakte kadar devam etmiştir.

Mıntaka reisi Hakkı Tarık Us, sorulan muhtelif suallere cevaben izahat vermiştir.

Saat 17,30 da, müzakerenin kifayeti hakkında verilen bir takrir üzerine celse sona ermiş ve müteakıben idare heyetine, haysiyet divanına aslî ve yedek âzalar seçimine geçilmiştir. Seçim geç vakte kadar devam ettiği halde idare heyeti için verilen reyler çok dağılmış olduğundan heyeti umumiyesinde ekseriyet temin edilememiştir. Bu itibarla kongre bugün tekrar toplanacak ve seçim için yeniden reye müracaat edilecektir.

Basın Birliği İstanbul mıntakasının dünkü kongresinde bulunanlardan bir kısmı müzakeratı takib ediyorlar

Kongre riyasetinin tebliği

Türk Basın Birliği İstanbul mıntakası Kongre Reisliğinden:

Kongremizin 13 haziran 1941 cuma günkü toplantısında yapılan intihaba aid rey pusulaları tasnif edilmiş ve şu neticeler alınmıştır:

1 — İdare heyeti için yapılan intihabda yalnız Hakkı Tarık Us ekseriyet nisabından fazla rey almıştır. İdare heyetinin diğer dört âzası için yeniden seçim yapılacaktır.

2 — Haysiyet divanı aslî azalıkları için Refik Ahmed Sevengil, Enis Tahsin Til ve Ömer Rıza Doğrul ekseriyet kazanmışlar ve bu intihab bitmiştir.

3 — Ankarada toplanacak umumî kongreye gönderilecek delegelerin intihabında Selâmi İzzet Sedes, Burhan Felek, Vâlâ Nureddin ekseriyet kazanmışlardır. Diğer dört delegenin yeniden intihabı lâzımdır.

4 — İdare heyeti için dört aslî ve beş yedek âza, umumî kongre delegeliği için kazananlara ilâveten dört aslî ve lüzumu kadar yedek âza intihab etmek ve ruznamedeki diğer maddeleri konuşmak üzere kongre 14 haziran 1941 cumartesi günü (bugün) saat on beşte Eminönü Halkevi binası salonunda toplantısına devam edecektir. Arkadaşların gelmeleri rica olunur.

MÜTEFERRİK

Şirketi Hayriyenin Boğaziçi seferleri

Dünkü nüshamızda Şirketi Hayriyenin yeni Boğaz tarifesinden bahseden bir yazıda Üsküdar vapur seferleri üzerinde durulmuştu. İdarenin verdiği malûmata göre, haziranın üçüncü gününden itibaren tatbik mevkiine konulan şirketin yeni yaz tarifesinde, Üsküdar - Köprü seferleri Şirketi Hayriyenin bu sene ve şu sırada elinde bulunan bugünkü vesaiti nazarı dikkate alınmak suretile tertib edilmiş olduğu halde Köprüden Üsküdara olan sefer adedlerinin geçen seneki yaz tarifesine nazaran beş fazlasile otuz ve Üsküdardan Köprüye de bir fazlasile otuz bir sefere iblâğ edilmiştir. Ayrıca izdihama meydan bırakmamak için de bu seferlerin yirmisinin büyük ve ancak onunun küçük vapurlarla yapılması imkânı da hazırlanmıştır.

Sadece, Boğaz ve Boğazlılar için daima yeni imkânlar hazırlıyan ve hamleler yapan, Şirketi Hayriyenin, yeni yaz tarifesi hakkında, dün çıkan mütaleanın verdiği fırsattan da istifade ederek bu malûmatı ilâve ediyoruz.

Rumelihisarında surlar arasındaki binalar yıkılacak

Müzeler idaresi Rumelihisarında Sur ların aralarındaki binaların yıktırılmasına karar vermiştir. Buradaki boş arsalar da istimlâk edlidikten sonra, bu tarihî eserin etrafı temizletilecektir.

Musikişinasların imtihanı

Eğlence yerlerinde alaturka ve alafranga çalgı çalan müzisyenlerin imtihana tâbi tutulmaları takarrür etmişti. Eylûlde yapılacak umumî imtihana hazırlık olmak ve çalgıcıların meslekî malûmatını arttırmak üzere Musiki Sanatkârları cemiyeti tarafından açılan kursta dünden itibaren tedrisata başlanılmıştır. Konservatuar muallimlerinin nezareti altında yapılacak olan tedrisat eylûle kadar devam edecek ve eylûlde imtihanları yapılacaktır. Bu imtihanda muvaffakiyet gösteremiyenler icrayi san'attan menedileceklerdir.

Deniz sağlık servisi

Devlet Limanları umum müdürlüğünün Galatada kurmakta olduğu yeni deniz sağlık servisinin hazırlıkları ikmal edilmek üzeredir. Ayni zamanda 25 yatağı, tıbbın bütün tertibatını havi klinikleri bulunan bu servisin küşad resmi 1 temmuz Denizciler bayramında yapılacaktır.

Francala pahalılandı

Toprak Mahsulleri Ofisi francala unu fiatını yükselttiğinden francala dün sabahtan itibaren 60 para ilâvesile 21,5 kuruştan satılmağa başlanmıştır.

Üsküdarın imar plânı

Şemsipaşa ve iskele meydanları ıslah ediliyor

Şehircilik mütehassısı Prost, imar işleri müdürü Hüsnü Keseroğlu ve müdür muavini İbrahimin iştiraklerile imar işleri müdürlüğünde yapılan toplantıda Üsküdarın tafsilât plânının tanzimi işi konuşulmuş ve bazı esaslar kararlaştırılmıştır. Prost Şemsipaşa camii ve civarının tarihî kıymetini gözönünde tutarak burada bir park yapılmasını muvafık bulmuştur. Şemsipaşa civarında bir çok inşaat yapılmıştır. Tarihî kıymeti haiz bir semtte büyük mikyasta inşaat yapılması tervic edilmediğinden tafsilât plânı raporunda bazı binaların yıkılması ileri sürülecektir. Şemsipaşa parkı Salacağa doğru uzanacak, bu civarda sprocuların toplanabilmeleri, müsabaka yapabilmeleri için bir saha ayrılacaktır. Üsküdarın tafsilât plânına aid toplantılar devam edecek, hazırlanacak son şekilden Belediye reisliği haberdar edilecektir.

Üsküdar meydanının ıslahı

Üsküdar meydanı plânı Prost tarafından tetkik edilerek imar işleri müdürlüğüne iade edilmiştir. M. Prost meydanın müstakbel plânını muvafık bulmakla beraber Üsküdar iskelesinin yanındaki çöp iskelesi, meydanın güzelliğini bozacağından kaldırılmasını, istemektedir. Üsküdardaki kalafat yerinin de gene bu sahilden başka bir yere naklini istemektedir.

Belediye ötedenberi bu işe tahsis edilen Anadoluhisarı sahilini kalafat yeri olarak ayırmak istemektedir. Şirketi Hayriye iskelesinin yanında yapılacak kahvenin projesini tesbit eden Prost burada ufak bir kahve binası ile iktifa edilmesini istemektedir. Belediye imar işleri ve Üsküdar tramvay müdürlüğünde teşkil edilen mütehassıs bir heyet dün Üsküdar meydanına giderek yeni tramvay hattı istikametini tesbit etmişlerdir.

Barbarosun türbesi etrafında açılacak meydan

Barbaros türbesi etrafındaki binaların istimlâk ve yıkılmasına devam edilmektedir. Yeni plân Vali ve Belediye Reisi Lütfi Kırdar tarafından tetkik edilerek Hasanpaşa karakolunun yıkılması muvafık görülmüştür. Meydanın tramvay yoluna isabet eden kısmındaki bazı binaların istimlâk bedeli büyük bir yekûn tutacağından bu istimlâkler şimdilik tehir edilmiştir.

Bu meydanın antresine Barbarosun bronzdan bir büstü konacaktır. Meydan tanzim edilirken evvelce hazırlanan ve tasdik edilmek üzere Nafıa Vekâletine gönderilen Dolmabahçe - Bebek yolunun plânı da gözönünde tutulmaktadır. Barbaros meydanı yavaş yavaş tevsi edilecek, müteakıben Akaretlerle türbe arasındaki karşılıklı iki sıra ahşab baraka dükkânlar yıkılacaktır.

Kahve tevziatı

Maliyeti tespit edilerek gelecek hafta başlıyacak

İaşe müsteşarlığı tarafından verilen emir üzerine dün ticaret ofisi umum müdürlüğü ofisin elinde olup Haydarpaşa gümrüklerinde bulunan 1386 çuval kahveyi İstanbul vilâyeti emrine vermiştir.

Vilâyet dün bu kahvelere aid vesaikı tesellüm etmiştir. Vilâyet her şeyden evvel bu kahvelerin maliyetini tespit etmek ve sonra satış fiatını takdir ederek tevziatın gelecek hafta yapılmasına imkân hasıl olacağı kanaatindedir. Tevziat işinin salim bir şekilde olması için bir heyet seçilecektir.

ŞEHİR İSLERİ

Atatürk bulvarı ikmal edilecek

Unkapanından Şehzadebaşına çıkan Atatürk bulvarının 1941 mayıs yılı içinde inşasına başlanılması kararlaşmış, mahallinde keşifler yapılmıştır.

İmar İşleri müdürlüğü bulvarın keşifnamesinin hazırlanmasını Fen İşleri müdürlüğünden istemiştir.

Bebek - İstinye yolunun inşası devam ediyor

Bebek - İstinye yolunun istimlâk muameleleri bittiğinden süratle ikmali için müteahhidin mukavelesi bir sene daha temdid edilmiştir. Yolun inşasına iki noktadan devam edilmektedir. Baltalimanından Emirgâna doğru inşaata devam edilirken bir kol da «Bağagel» mevkiinden Hısar vapur iskelesine doğru ilerilemektedir. Emirgândaki tarihî yalının önünde deniz doldurularak yolun genişletilmesi iktiza etmekte ise de malzeme tedariki güçlüğünden bu kısım şimdilik tehir edilecektir.

Ekmek tecrübeleri

475 gram yuvarlak, 950 gram uzun şekilde ekmek nümunesi imaline çalışıldığını yazmıştık. Vali ve Belediye reisi Lûtfi Kırdar, Ankarada iken bu nümunelerin orada imal edildiğini ve bu şekildeki ekmeğin daha pişkin olduğunu görerek bunun burada da tecrübe edilmesini İktısad müdürlüğünden istemiştir. Bu nümuneler Ankaradan getirtilmektedir. Gelir, gelmez burada tetkik ve Belediyenin yaptığı nümunelerle karşılaştırılacaktır. Fırıncılar cemiyeti 475 gramlık ekmeğin daha pişkin olabileceğini, fakat bunun 6 kuruş 5 paradan aşağı satılamıyacağını ilâve etmiştir. Belediye bir çuval undan çıkabilecek ekmek miktarı üzerinde tekrar tecrübeler yapmaktadır.

Küçük hikâye

Bir avuç toprak

Leman Ahıskal

Necati çılgınca bir sevinc içindeydi. Yıllarca rüyasını gördüğü, aylarca hikâyelerini dinlediği Parise; medeniyet, lüks ve ihtişam merkezi olan Parise gidecekti. Müsabaka imtihanında muvaffak olacağına kat'iyyetle inanı vardı ve olmuştu da işte.

Terziye koştu elbiselerini, arkadaşı Aliye seyirtti ayakkabılarını, babasının bir tanıdığına da gömleklerini ısmarladı. Çorabına varıncıya kadar en iyilerinden olmasına dikkat ediyordu. Öyle ya!.. Pariste bir Türk talebesinin öteki memleket çocuklarından daha düzgün kıyafette ve çok daha temiz kılıklı dolaşması lâzımdı.

Hareketine üç gün kala babasının Paristeki bir dostuna yazdığı mektuba cevab gelmiş, Necatiye talebe kartiyesinde temiz ve ucuz bir pansiyon hazırlandığı bildirilmişti. Yalnız bu mektubda ufak bir istek vardı. Diyorlardı ki:

«Mahdum Beye zahmet olacak ama bu ricamızı reddetmeyin, tuhaf bulmayın, gülünc sanmayın. Bize ufak bir torba içinde bir avuc vatan toprağı getirsin, minnettar kalacağız, bu iyiliğini unutmıyacağız.»

Bu arzu hakikaten tuhaftı. Babası bir iki baş sallayıp:

— Fesübhanallah!..

Demekle kalmıştı ama, Necati hiddetlenmişti. Bir avuc toprağı taşımak hiç de zahmetli bir iş değildi. Fakat her geçtiği gümrüğün çeşid tabiatli memurlarına torbadakinin bir avuc toprak olduğunu ve toprağı niçin, neden ve kime? götürdüğünü bilmediğini, bunda bir kaçakçılık veya bir hilekârlık bulunmadığını anlatmak güçtü. Bu ufak iş Necatinin canını sıktı ve denebilir ki neş'esini yarı yarıya kaçırdı.

Hazırlıklarını bitirdi. Annesinin kaput bezinden diktiği bir torbacığa da Çamlıcanın denize yüz veren bir yamacından deniz kokusu sinmiş dört beş avuc toprak doldurarak bavulunun gözе görünmiyecek, ele gelmiyecek bir köşesine yerleştirdi ve yola çıktı.

Pityon istasyonundan başlayan yabancı âdetlerini inceliyerek ilerledi. Yunan polisinin nezaketini, İtalyan satıcısının madrabazlığını, İsçvire garındaki memurun vazifeperverliğini, Belgrad garının biber turşusunu ve Paris şimal garının baş döndüren kalabalık uğultusunu hayret ve merakla görmüştü.

Elindeki adresle bir taksiye atladı. Talebe kartiyesindeki pansiyona indi. Çok iyi sandığı fransızcasının bozukluğunu anlatan güçlük içinde baba dostuna bir haber salabildi.

Ertesi sabah Necati elindeki toprak torbasile baba dostunun yanıbaşında yola çıktı. Bir sürü dolambaçlı sokakları geçtiler. Tek kelime konuşmuyorlardı. Daha pansiyonda iken Necati:

— Arzunuz olan toprağı getirdim.

Demişti. Saçları dökülerek tepesi açılmış, şakakları akalmış fakat beli dik duran dost nezaketle teşekkür etmiş ve:

— Çok büyük bir lûtufta bulundunuz. Sonsuz minnet kazandınız. Buyurun sizi toprağı istiyen arkadaşa götüreyim, tanıtayım, demişti.

Yürüdüler. Darca bir sokağın nihayetindeki çokurca kapılı bir evin önünde durdular. Kapı kanadlarından birine yapıştırılmış bir kâğıd üzerinde kiralık odalar bulunduğu yazılı idi.

İçeri girdiler. Çürük bir iki basamak çıktılar. Sola saptılar. Koridoru bitirdiler. Sağa saptılar ve yarı aralık duran bir kapıyı baba dostu elile iterek, Necatiye girmesini işaret etti. Necati şaşkın yürüdü. Oda çok sade ve biraz da sefil döşeli idi. Fakat bir mabed kadar insanı büyülüyordu.

İki iskemle bir çıplak masa ve bir demir karyola ile kirli çarşaflar arasında fersiz gözlerle ürkek bakan seksenlik bir ihtiyar dört duvar arasının taban dekorunu teşkil ediyorlardı. Üç duvar bomboştu. Fakat dördüncü ve tam ihtiyarın karşısına rastlayan duvar baştan başa kırmızı yünlü bir kumaşla kaplanmış, üzerine kireçle bir ay yıldız çizilmiş ve yıldızın tam ortasına da çatık kaşlı, çukur çeneli bir profil konmuştu. Baba dostu, ihtiyarı gösterdi:

— Vatansız kalan bir zavallı. Türküm demeğe yüzü kızaran bir Türk. On sekiz milyondan çıkarılmış bir buçuk yüzden biri ve getirdiğin bir avuc toprağa bir can adayan vatanperver.

Necati irkilmişti. O ana kadar hareketsiz duran ihtiyar yatağında canlanıvermişti. Ellerini ileri doğru uzattı. Gözyaşları ak sakalını yıkayarak akıyordu. Titrek, çatallı ve hıçkırıklı bir sesle haykırmak istedi, inliyebildi:

— Bin yaşa oğul. Neş'eden ayrılmıyan bir bahtın olsun. Benim vatan hasretimi sen acıya karşı bir özlenti halinde duyasın. Elindeki toprağı bana ver ve o toprağın peygamberinden anlat.

Necatinin uzattığı toprağı o kaparcasına aldı. Kaput bezini tırnaklarile parçaladı. Ve yüzünü, burnunu bu toprağa sokarak, gömerek uzun uzun koklamağa başladı.

Bu ne kadar sürdü bilinemez. Yalnız ihtiyarın kalıbı cansız olarak yatağa serilince Necati rüyasından uyandı. İhtiyar boğulmuş, ağzına, burnuna dolan topraklar nefesini tıkamıştı. Gözleri bayrağın üzerinde ve yıldızın ortasındaki profil resme takılı kalmıştı.

Baba dostu Necatiyi omuzlarından tutarak dışarı çıkardı. Yavaş yavaş da söylüyordu:

— O en büyük özleyişine kavuşarak ölmek bahtiyarlığına erdi oğlum. Allah taksiratını effeylesin.

Leman Ahıskal

HEM NALINA MIHINA

Aydınlanan noktalar

İngiliz donanmasının denizdeki ... miyetine rağmen, Giridin ... ran havadan yapılan bir ... on iki günde zaptı, Avam K... sinirlendirmiş ve Başvekili ... hayli sert tenkidler karşısında ... mıştır. Harb içinde, bir millet ... sinin, alenî bir celsede, hükûmeti ... sıkıştırması, yalnız İngilterede ... dür. Çörçilin verdiği gibi açık ... ları da, gene ancak İngilterede ... kabil olabilir. Başka hiç bir m... halkı, haklı haksız tenkidlerle ... verilen ve düşmanın istilâsı ... için tabiatile eksik bırakılan ... vablarla temin ve tatmin edilme... lâkis, muvaffakiyetsizlikler ve ... biyetler etrafında yapılan münakaşalar ... halk kütlelerinin maneviyatını ... Fakat sakin, soğukkanlı, metin ... İngiliz milleti, Avam Kamarasındaki ... çeşid hararetli celselerden daha ... bir ruhla çıkıyor. İngiliz devlet ... ları, İngiliz milletinin sinirlerini ... venmeseydiler, bu müzakerelerin ... bir celsede yapılmasını isterler ...

Avam Kamarasındaki son m... lar, bir hayli karanlık noktaları ... lattı. Bu aydınlatılan noktalardan ... İngilterenin harb hazırlıklarında ... çok geç kalmış olmasıdır. En ... tenberi bütün millî kaynaklarını ... yekûn harb için seferber etmiş ... bir saat makinesi gibi intizamla ... mayı bilen Almanyanın karşısında ... giltere, harb başlamadan bir ... harekete geçmiş, harbin dokuz ... ren ilk hareketsiz ve «harbsiz harb» ... diğimiz devresinde yapabildiği ... tar silâh ve malzemeyi Fransaya ... betmiştir.

Ondan sonra, daha hızlı olarak ... mağa başladığı zaman, Fransanın ... mından mahrum kalmış, hatta ... sanın dost değil, düşman bir ... kınması üzerine, ona karşı da ... ler sarfetmek mecburiyetine ... tür.

Tayyare yerine lüks otomobil ... yerine radyo, tank yerine traktör ... kinelitüfek yerine siklet ve ... rine de kadın çorabı yapmakla ... Amerikan sanayii de ancak yeni ... harekete geçtiği için, İngiltere ... den tırnağa kadar silâhlanmış ... manyaya karşı, denizden maada ... yerde üstünlük temin edememiş ... nizde de, tayyarelerin, denizaltı... mayinlerin korsan kruvazörlerin ... madiyen batırdıkları harb ve ... ticaret gemilerini yenilemek için ... zamanındakile kıyas kabil olmıyan ... gayret sarfetmek lâzım gelmiş ...

Buna mukabil, zaten hazır ve ... cehhez olan Almanyaya müttefiki ... ya da iltihak ettikten başka ... ordusu Çeko-Slovakya, Polonya ... veç, Danimarka, Holanda, Belçika ... sa, Yugoslavya ve Yunanistan ... kaynaklarile harb malzemesini ... mış, Sovyet Rusyadan, İsveçten ... landiyadan, İsviçreden, ... Bulgaristandan, Macaristandan ... kün olanı almış ve almakta ... tur.

Gerçi, buna mukabil, 515 milyon ... İngiliz İmparatorluğile 130 milyon ... Amerika beraber çalışıyorlar ve ... yadan başka dünyanın bütün ... de İngilterenin ihtiyaçlarını temin ... yorlar amma, İngiliz İmparatorluğu ... kinesi çok büyüktür ve her büyük ... gibi güç döner, güç hızlanır. Sulh ... manında kurulmuş olan Alman ... nesi tam verimle çalışırken İngiliz ... kinesi hem kuruluyor, hem işleyor ... biî bütün verimile çalışacak bir ... bulunmuyor. Amerikan makinesi de ... ni vaziyettedir.

Almanya, harbederken kaybettiklerini ... ni işgal ettiği memleketlerdeki ... telâfi ederken İngiltere, harbin ... zayiatını, denizlerin dibine giden ... zeme ile beraber, yalnız kendi ... naklarından ve müttefiklerinin ... larından ancak zamanla telâfi ede... mektedir. Hava defi toplarını misal ... rak ele alalım. İngiltere, harbe gir... ken mahdud miktarda hava defi top... na sahibdi. Bunlardan Fransaya gö... derdiklerinin belki hepsini geçen ... yıs ve haziranda kaybetti. Sonra, ... istihsalâtını İngiliz adalarının müda... sına tahsis etti. Bir ihrac ve istilâ ... tehlikesine karşı bütün İngilterenin ... men her noktasına hava defi bataryası ... ları koymak lâzımdı. Ayni zamanda Orta... taşarkta, Afrikada, Cebelitarıkta, Mal... tada, Uzakşarkta bu toplara bol mik... tarda ihtiyac vardı. Harb gemilerinde ... hava toplarının sayısını artırmak, yeni ... yapılan harb gemilerine ayni cins ... toplar koymak, ticaret gemilerini hava ... defi toplarile teçhiz etmek icab ediyor... du. Ayni silâhtan müttefiklerine de ver... mek mecburiyetinde idi. İngiltere ... kısmı Almanlar tarafından batırılan ge... milerde zayi olan bu topları müte... diyen tamamlamak için uğraşırken Al... manya, bilâkis, her girdiği memlekette ... bu malzemeden bol bol iğtinam ... hem de bazıları daha fabrikadan çık... ken...

İngiltere ile Almanya arasında söz ... bir teşbih yapmak kabildir: Maraton ... koşusu için yarışan iki atlet tasavvur ... ediniz; birisi, en az bir saat evvel yola ... çıkmıştır; öteki bir saat sonra. Geç ... lan aradaki mesafeyi kapatmak ve ... kibini geçmek için fevkalbeşer bir ... ret sarfetmektedir amma, kendisi ... sağlam bacaklı ve sağlam ciğerli ... nihayet geçileceğini bildiği için ... kuvvetile koşan rakibine henüz yeti... memiştir.

Avam Kamarası, şimdi değil, 1933 ... Almanya Versay muahedenamesinin ... kerî ahkâmını yırtıp süprüntü sepetine ... attığı gün sinirlenmeliydi; şimdi sab... olmak ve dişini sıkmak mecburiyetin... dedir.

37 esnaf cezalandırıldı

Dünkü beledî teftişler esnasında E... minönü kazası dahilinde 25 esnaf m... telif suçlardan cezalandırılmışlardır ... Seyrüsefer kontrolunda da talim... nameye muhtelif şekillerde aykırı ha... reketten 11 şoför ve sırtlarında yük ... şıyan 11 hamal tecziye edilmiştir.

SON HABERLER

Siyasi İcmal

Suriye meselesi üzerindeki notalar

Hür Fransızların İngiliz müzaheretile Suriyeyi işgale teşebbüs etmeleri üzerine Vişi hükûmeti bu teşebbüsü bir nota ile protesto etmiş, İngiltere de bu notayı bir cevabla karşılamıştır. Fransız notası, Irak harekâtı esnasında Almanlar tarafından oraya gönderilen vesait ve levazımın kâmilen geri alınmış olduğunu bildirdikten sonra Fransanın Almanya ile Suriyede işbirliği yapmadığını, ve Suriye yüzünden hasıl olan ihtilâf ve mücadeleyi yaymaktan sakınacağını, fakat Suriyeyi müdafaa edeceğini anlatmaktadır.

İngiltere ise verdiği cevabda Suriyeye karşı ittihazına mecbur olduğu tedbirlere karşı gelmekten sakınmanın daha isabetli bir hareket olacağını anlatarak Fransanın Suriyede İngiltereye düşman olan bir devlete yardımda bulunduğunun şüphe götürmez delillerle sabit olduğunu izah ediyor, Suriye seferine devam edeceğini tebarüz ettiriyor.

Suriye meselesi yüzünden tahaddüs eden ihtilâf dolayısile mübadele edilen notalardan anlaşılan noktalar şunlardır:

1 — Fransa, Irak hâdiseleri esnasında Almanların Suriye yolile, Iraka silâh ve mühimmat gönderdiklerini, fakat bütün bunların geri alınmış olduğunu anlatıyor.

Fakat Almanların Suriyede neleri varsa alıp götürdükleri farzedilse dahi, onların daha fazlasını getirmelerine ne mâni var?

Kaldı ki İngilizler, Almanların Suriyeye hulûl etmiş olduklarına kat'î surette kani bulunmakta ve arazi ilhak etmek, yahud Fransız haklarına tecavüz etmek maksadile değil, fakat bütün mevcudiyetini tehdid eden bir tehlikeyi bertaraf etmek için Suriyeyi muvakkaten işgale lüzum gördüklerini ve bu yüzden iki taraf arasında kan dökülmesine meydan verilmemesini istediklerini söylüyorlar.

2 — Vişi hükûmeti, Suriye meselesi yüzünden İngiltere ile harbe girmek niyetinde değildir. Onun için Vişi, müdafaa ettiğini anlatarak Suriyeye aid ihtilâfın Suriyeye hasrına taraftar olduğunu gösteriyor.

Bundan, Fransanın Suriyeyi kaybetmeğe pek de ehemmiyet vermediği açıkça anlaşılmaktadır. Ehemmiyet vermiş olsaydı, Suriye için daha geniş bir mücadeleyi göze alırdı. Fakat Vişi için, Suriyeyi gaybetmek de, elde tutmak da mümkün olduğu için burasını elde tutmak için gayret gösterecek, fakat burasını kaybetmiş olmak yüzünden büyük bir tasa çekmiyecektir.

İngilizlerin buna mukabil kan dökmekten tevakki edilmesini tavsiye etmeleri, Vişi hükûmetinin hattı hareketinden daha isabetlidir. Çünkü İngilizlerin hedefi Suriyenin bir Alman üssü olarak kullanılmasına mâni olmaktır. Vişi esas itibarile bunu kabul ediyor, hatta bunu temin ettiğini söylüyor. Fakat bunu temin etmediği de gene kendi notasından anlaşılıyor. Çünkü notanın sarih ifadesine göre Suriyede Alman vesaitinden iki harab tayyare, ve Alman kuvvetlerinden on kişi kadar kalmıştır. Bunun manası, Fransanın Suriyeyi Alman hulûlünden koruyamadığıdır. Koruyamadığı için de İngiltere burasını işgal etmek mecburiyetini hissediyor.

Netice olarak vak'alar İngiltereyi teyid etmekte ve Vişi hükûmetinin bir düşman memleketin, Suriyeyi İngiltere aleyhinde kullanmasına imkân verdiğini tebarüz ettirmektedir.

Bu böyle olduğuna göre Vişinin Suriyede Fransız kanı dökmekten çekinmesi daha doğru olur. İhtimal ki Vişi hükûmeti, Suriyeyi müdafaa etmemek için emir vermek istemez. Fakat Suriyedeki Fransızların bunu akletmeleri ve boşuboşuna uğraşmamaları beklenir.

Ömer Rıza DOĞRUL

Alman, Fransız ve İtalyan otomobilcileri işbirliği yapıyorlar

Berlin 13 (a.a.) — D. N. B.: Otomobil sanayiinin umumî murahhası General Von Schell'in riyaseti altında Alman, İtalyan ve Fransız otomobil endüstrisi mümessillerinin iştirakile 5 haziran günü Berlinde bir toplantı yapılmış ve müstakbel Avrupa iktısadiyatı bakımından yapılacak işbirliğine aid meseleler üzerinde görüşmelerde bulunulmuştur.

Vakıfla ilişiği kesilecek gayrimenkuller

Buna dair olan kanun lâyihası son şeklini alarak Meclis umumî heyetine sevkedildi

Ankara 13 (Telefonla) — Umumî ve mülhak bütçeli daire ve müesseselerin tasarrufu altındaki tapulu veya henüz tapuya bağlanmamış gayrimenkullerle 1771 numaralı kanunla idaresi maliyeye mevdu gayrimenkullerin, 1844 numaralı kanunun 8 inci maddesi mucibince Emlâk ve Eytam Bankasına devredilmiş olan gayrimenkullerin vakıfla ilişikleri kesilmektedir. Buna mukabil 1/1/941 tarihine kadar tesviye edilen mebaliğden maada vakıflar umum müdürlüğüne hazinece 400 bin lira müterakim icarei müeccele ve mukataa ve bir milyon 600 bin lira taviz bedeli ödenecektir. Buna dair lâyiha encümenlerde son şeklini alarak Meclis heyeti umumiyesine sevkedilmiştir.

Batavyadaki Japon heyeti dönüyor

Tokyo, Felemenk Hindistanında güdülen zihniyetin devamına müsaade etmiyecekmiş!

Tokyo 13 (a.a.) — Yoshizavva'nın telefonla verdiği ve Chimbun gazetesinde neşredilen bir mülâkatta söylediğine göre Japonya ile Holanda Hindistanı arasında her hangi bir uzlaşmaya artık imkân kalmamıştır. Buna sebeb, Holanda Hindistanının hattı hareketinde ısrar etmesi ve cevabına nihai bir mahiyet vermiş olmasıdır. Müzakereler bir kaç noktada terakki kaydetmişse de bu, görüşmeleri intaca kâfi gelmemiştir. Holanda Hindistanı cevabını, nazırlar heyetinin müzakeresinden sonra vermiştir.

Bu şerait dahilinde Yoshizavva hareketinden evvel Holanda Hindistanı mümessillerile tekrar görüşmekte hiç bir fayda görmemektedir. Japon murahhas heyeti reisi 29 haziranda müfarakat niyetindedir. Yoshizavva, Holanda Hindistanında oturan Japonların bu memleketi terkedecekleri hakkındaki haberi tekzib etmiştir.

Bunların müfarakati için hiç bir hazırlık yapılmış olmadığı gibi Bataviadaki Japon konsolosu da bunlara yerlerinde kalmalarını ve sakin olmalarını tavsiye etmiştir. Yoshizavva sözlerini şöyle bitirmiştir:

«— Batavia müzakerelerinin akamete uğramasının başlıca sebebi dünyanın bugünkü vaziyetinin ve Uzakşarkta yeni bir nizam inkişaf etmekte olmasının Holanda Hindistanı tarafından idrak edilmemiş bulunmasıdır. Japonya böyle bir vaziyetten tegafül etmiyeceği gibi bunun devamına da müsaade edemez.»

Almanya, Japon hareket tarzını tasvib ediyor

Berlin 13 (a.a.) — Yarıresmî bir mem badan bildiriliyor:

Ecnebi gazeteciler tarafından Alman Hariciye Nezaretinde salâhiyettar bir zata Japonya ile Holanda Hindistanı arasında cereyan etmekte olan müzakerelere dair sorulan suale şu tarzda bir cevab verilmiştir;

«— Bizim halledeceğimiz kendi meselelerimiz olduğu gibi müttefikimiz Japonyanın da Uzakşarkta halledeceği kendine aid meseleler vardır.»

Bundan başka bu hususta Japonya tarafından ileri sürülen noktai nazarın tasvib edilmekte olduğu da ilâve edilmiştir. Bugünkü vaziyet karşısında Japonyanın mevcud meseleleri bir sulh ve nizam zihniyeti içinde halledeceği kanaati izhar edilmiştir.

Alman kıtaları Bulgaristandan ayrıldılar

Berlin 13 (a.a.) — Deutsche Allgemeine Zeitung gazetesi Bulgaristandan ayrılmakta olan Alman kıt'alarının Sofyadan hareketi hakkında uzun tafsilât vermektedir.

Almanyanın Bulgar sanayiine vereceği şekil görüşülüyor

Berlin 13 (a.a.) — Bir hususî muhabir bildiriyor:

Alman - Bulgar endüstri görüşmeleri neticelenmek üzeredir. Bulgar sanayiinin hangi maddeleri imal etmeğe devam edebileceği ihtimamla tesbit edilmiştir. Şimdi bu imalât için lâzım olan ham maddelerin temini meselesi halledilmektedir. Bulgar endüstrisi bu suretle Alman sanayii teşkilâtına ayak uydurmuştur. Bundan böyle Bulgar ve Alman endüstrileri ayni teşkilâtmış gibi çalışacaklardır.

Türk Ordusu Malûller Birliği

Dün Ankarada senelik kongresini topladı, müzakereler devam ediyor

Ankara 13 (a.a.) — Türk Ordu Malûller Birliği senelik kongresi bugün saat 14 te Orduevinde toplanmıştır.

Kongre, birlik reisi Malatya meb'usu Mahmud Nedim Zabıtçı tarafından açıldıktan sonra nizamname mucibince yapılan intihabda kongre reisliğine Konya meb'usu Dr. Osman Şevki Uludağ, ikinci reisliğe Erzurum meb'usu General Zeki Soydemir, kâtibliklere de Cenani ve Sadi seçilmişlerdir. Riyaset divanı teşekkül ettikten sonra Atatürkün manevi huzurunda beş dakika sükût edilmiş ve sonra nizamname mucibince idare heyetinin bir senelik mesai ve faaliyet raporu ile haysiyet divanının ve murakabe heyetinin raporu okunmuş, hesab, dilek ve nizamname encümenleri seçilmiştir.

Kongre tarafından Reisicumhur İnönüne, Türkiye Büyük Millet Meclisi riyasetine, Başvekile, Genelkurmay Başkanlığına, Millî Müdafaa Vekâletine, C. H. Fırkası Genel Sekreterliğine hürmet ve tazim telgrafları gönderilmiştir.

Muhtelif yerlerdeki şubelerin murahhasları ile bir çok meb'usların iştirak ettikleri kongre bugünkü cumartesi günü saat 14 te mesaisine devam edecektir.

Muğlada zelzeleler tekrar başladı

Bir gecede 6 defa sarsıntı oldu, fakat yeni hasar yok

Muğla 13 (a.a.) — Burada yer sarsıntısı tekrar başlamış gibidir. Perşembe gecesindenberi 6 defa yer sarsıntısı olmuştur. Bu sarsıntıların hafif oluşu hasâr ve zarara sebeb olmamıştır. Geçenki sarsıntılardan hasara uğrayan yeni Halkevi binası olmuştur. Bu binanın salon, gazino, kütübhane, büfe kısımları ve antreler zelzeleden çok hasara uğradığından bina tahliye edilmiştir.

Muğlada kuraklık da var

Muğla 13 (a.a.) — Yurdun diğer kısımlarına düşen feyizli yağmurlardan mıntakamızın mahrum kalması yüzünden kuraklık devam etmektedir. Güz mahsulü kendini kurtarmış bir halde olmasına mukabil diğer mahsulât kuraklıktan zarar görmektedir.

Çindeki Fransızlar da de Gaulle iltihak ettiler

Şanghay 13 (a.a.) — Tas: Sinvanpao gazetesinin yazdığına nazaran Çinde bulunan Fransızlardan 700 ü de Gaulle hareketine iştirak ederek Singapura gitmişlerdir.

Yeni bir Çin taarruzu

Çungking 13 (a.a.) — İç Mogolistanda Sulyan eyaletinnin garbında Mogolistan çölünden şarka doğru hareket eden Çin kuvvetleri üç koldan Ponton üzerine yürüyorlar. Ponton Japonların bir kalesi ve Sarı nehrin şimal kıyısında bulunan mühim bir ticaret merkezidir.

Çinde Çungking gene bombalandı

Çungking 13 (a.a.) — 72 Japon tayyaresi dün Çungking'i, bilhassa şehrin cenubu garbi varuşlarını bombardıman etmiştir. İnsanca az zayiat olmuştur Az hasar vuku bulmuştur.

Geniş ufuklar

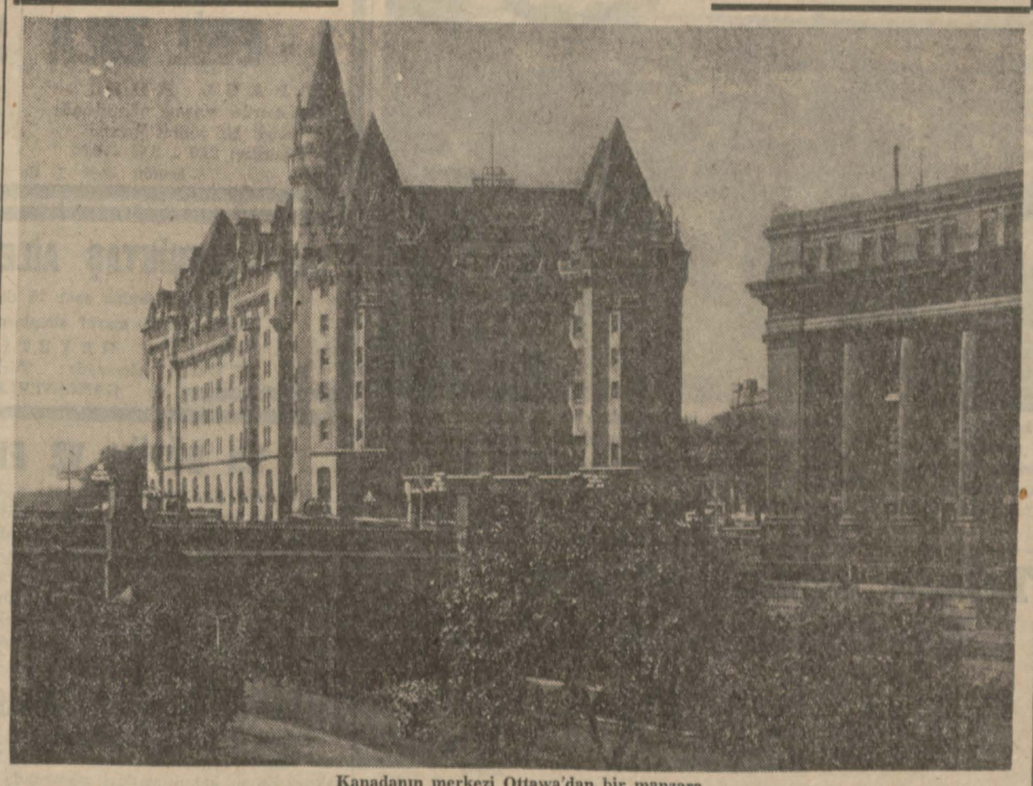

Kanadanın merkezi Ottawa'dan bir manzara

Anglo-Sakson memleketlerini tanıyalım

Kanadanın serveti ve bir harika olan faaliyetinden alınan neticeler

Yazan : Nezahet Nureddin Ege

Arzın nüfusu takriben 2.000.000.000 kişidir. İngiltere imparatorluğu dünyayüzünün takriben dörtte birinden biraz daha küçüktür. Nüfusu da dünya sakinlerinin takriben dörtte birinden biraz noksandır. Kanada İngiltere imparatorluğunun dörtte birinden daha geniş araziye sahib olmasına rağmen bütün imparatorluk nüfusunun ancak 48 de 1 ine maliktir.

Kanada 3.694.900 mil murabbaıdır. Rusya dahil takriben bütün Avrupa kıt'asını içine alacak bir cesamettedir. Buna mukabil nüfusu ancak 11.120.000 kişidir. Takriben mil murabbaına 3 kişi isabet etmektedir. Memleketin umumî serveti yani, çiftlik, fabrika binaları ve teçhizatı, mevaddı masnua, esham ve tahvilât, emlâk, asfalt yollar, şimendiferler, limanlar, müddahar servetler, 1933 senesinde 25 milyar dolar olarak tesbit edilmişti.

Takriben 7.000.000.000 dolar bütün şehirlerin kanalizasyon ve yol vesair nafia teşkilâtı. 5.560.000.000 zirai serveti. 3.365.000.000 denizyolları ve demiryolları. 1.309.000.000 elektrik santralları ve elektrik levazımatı. 2.090.000.000 dolar da ormancılık üzerinde sermaye tesbit edilmişti. Bunların haricinde milyarlarca dolarlık servet de diğer iş sahalarında memlekete refah halketmektedir. Ve heyeti umumiyesi 25.768.236.000 dolardır.

Kanada bu astronomik rakamlarla izah edilen serveti acaba hangi membalardan elde etmiştir? Bütün bu muazzam refah ve medeniyet sadece Anglosakson felsefesile mütefekkir İngiliz ve Fransız kanından gelen ve toprağa bütün kuvvetlerile yerleşen ziraati en lüzumlu bir meslek telâkki eden insanların eseridir. İçine bütün Avrupayı alacak kadar büyük olan Kanadanın sulhperver sakinleri evvelâ çiftçilik, sonra balıkçılık, madencilik, ormancılık yaparak, kürk hayvanları besliyerek, su cereyanlarından istifade ederek, fabrikalar vücude getirerek bu astronomik adedlerle ifade edilen serveti halketmeğe muvaffak olmuşlardır.

1936 senesinde bütün istihsal membalarının hasılatı safiye ve hasılatı gayrisafiyesini gösteren şu istatistik fevkalâde calibi dikkattir.

İstihsal	Hasılatı gayrisafiye	Hasılatı safiye
Ziraat	1.079.571.000	690.379.000
Ormancılık	400.292.000	231.937.561
Balıkçılık	51.081.132	34.234.063
Kürk hayvanları avlamak	9.214.325	9.214.325
Madencilik	497.332.721	291.972.359
Elektrik kuvvetleri istihsali	135.865.173	133.561.387
Yekûn	2.173.356.476	1.391.298.695
İnşaat	258.040.400	135.851.162
Tamirat	158.202.576	97.333.712
Fabrika mamulâtı	3.002.403.818	1.289.592.672
Yekûn	3.418.646.790	1.522.777.540

Bu istatistiği tetkik etmekten maksadım, evvelâ diktatör idaresile, yeni nizamla hareket etmediği halde, on bir milyonluk genç bir milletin ne kadar büyük bir istihsal yapmağa muktedir olduğunu ispat etmek... Saniyen bütün istihsal şubelerinin liyakatli ellerde nasıl büyük kârlar temin ettiğini rakamlarla izah etmektir. Totaliter devletler de çok defa kârlı gibi görünen işlerin, iyice araştırılınca tamamen zararına işlemekte olduğu anlaşılır. Bundan bir kaç sene evvel Almanya Balkan piyasalarından yüksek fiatlarla topladığı ham maddeleri yok pahasına demokrasi piyasalarına sevkediyor. Bununla muhtac olduğu İngiliz lirasını, yahud doları temine çalışıyordu. Vakıa bu da bir alış veriştir. Bir faaliyettir. Fakat salim, mantıkî bir iş değildir. Sulhperver Kanadanın bütün alışverişi tam bir kazanc esasına istinad etmekte, çalışan insanlar bir esir gibi değil, bir efendi gibi çalışmakta kazandıkları servet ile hem kendilerinin, hem de muhitlerinin refahını yükseltmektedirler.

Gene bu istatistiklerle ispat etmek istiyorum ki bugünkü dünya buhranını izah ederken diktatörlerin kullandıkları lisan tamamen sakattır. Japonya dahil bütün totaliter devlet adamları milletlerin refahı için zulmün, tahakkümün, esaretin altında bir iktısad sisteminin lüzumunu müdafaa etmektedirler. «Ferdler bir iş yapmasını bilemez. Onlara milletin başındaki diktatörlerin vazifelerini göstermeleri lâzımdır. Aksi takdirde milletler refaha eremezler» iddiasını çürütmek için Kanadanın hayatından daha büyük ve daha manidar hiç bir misal olamaz kanaatindeyim. Kanada bu hududsuz serveti bu akıllara hayret veren refah ve itilâ seviyesini ancak her ferdin kendi düşüncesi, kendi çalışması mahsulü olarak kazanmıştır. Zaman olur ki yüzlerce, binlerce, hatta yüz binlerce insan bir gaye uğrunda bir tek vücud gibi çalışmak ve fedayi hayat etmek kararını verirler. Fakat hiç bir zaman tazyik altında çalışmak değil. Hür insan olarak, gene hür bir gaye uğrunda çalışmak.

Hali hazır harbi; Anglosaksonların hususî hayatta, iş cephesinde, kazandıkları zaferlerin, toplar, tayyareler, tanklar, bombalar karşısında da kazanılabilecek bir zafere hazırlık teşkil ettiğini ispat etmesi bakımından tarihi âlemde yepyeni bir sahife açmıştır. Bugün Anglosakson efkârı umumiyesini meşgul eden hakikî mesele harb değildir. (Çünkü harbin demokrasiler tarafından mutlaka kazanılacağına iman edilmiştir.) Asıl harbden sonra dünyanın yeni bir sulh ve sükûn âlemini nasıl hazırlıyacakları meselesidir. Çünkü Anglosakson âleminin iş, mes'uliyeti şahsiye ve içtimaî teşkilât felsefesi diğer memleketlerin felsefelerinin tamamen zıddıdır.

Binaenaleyh diğer milletleri kendi hayat telâkkilerine kazanmak ve dünyanın muazzam bir ekseriyetini idare eden demokrat felsefesile yeni bir ahenk kurmak, Anglosaksonların en büyük düşüncesidir.

Bugünkü Fransayı bu kadar feci bir mağlûbiyete sürükleyen makineleşmiş Alman ordusu değil, fakat bizzat Fransızların hiç bir ideale merbut olmıyan basitleşmiş bir mevcudiyeti içtimaiye arzetmesidir. Bu da Fransızların son asırlar zarfında takib ettikleri yeknesak terbiye sisteminin en tabiî bir neticesidir.

Harbin başlangıcındanberi Polonya, Belçika, Fransa harblerini görmüş bir Amerikalı müşahid iddia ediyor ki. bugünkü Londra şehri Varşovadan, Madridden, Belçika ve Fransa şehirlerinin bazılarından daha çok fazla harab olmuş bir haldedir. Fakat hürriyet ve istiklâli şahsive taabbüd derecesinde merbut olan İngilizler için her bombayı karşılayacak kuvvet, ancak ruhlarının umkundaki bu ilâhî mefkûrelerdir. Bu mefkûre zamanında hududsuz vüs'atler keşfine muvaffak olduğu gibi zamanında da bir avuc topraklarda, karanlık sığınaklarda insan denilen mahlûku böyle yüksek zaferlerle tetvic etmektedir.

Rumanyada yeni nüfus sayımı

Bükreş 13 (a.a.) — Stefani ajansından:

Yapılan umumî sayım neticesinde Rumanya nüfusunun 13,493,983 kişi olduğu anlaşılmaktadır. Bu miktarın yüzde yirmi üçü şehirlerde, yüzde altmış yedisi köylerde bulunmaktadır.

Eskişehirde ilk arpa mahsulü satıldı

Eskişehir 13 (a.a.) — Yılın ilk siyah arpa mahsulü dün köylü Mehmed Meriç tarafından piyasaya getirilmiş ve Toprak Mahsulleri Ofisi tarafından satın alınmıştır.

Sıvas çimento fabrikasında fazla mesaiye izin verildi

Ankara 13 (Telefonla) — Sıvas çimento fabrikası inşaatında günde üç saate kadar fazla mesaiye izin verildi.

İtalya Maarif Nazırı Budapeşteye gidecek

Budapeşte 13 (a.a.) — Stefani ajansından:

İtalyan Maarif Nazırı Bottai'nin bu günlerde Budapeşteye gelmesi beklenmektedir. Nazır, Macar kültür mahfillerile temas edecek ve Transilvanyaya gidecektir.

Finlandiyada büyük bir yangın

Helsinki 13 (a.a.) — Stefani ajansından:

Lauritsala'da çıkan büyük bir yangın neticesinde Finlandiyanın en mühim odun deposu harab olmuştur. Zarar ve ziyan 40 milyon mark olarak tahmin edilmektedir.

Laval Pariste

Paris 13 (a.a.) — Vişi civarında, Chateldon'daki malikânesinde bir kaç gün geçirmiş olan Pierre Laval dün akşam Parise dönmüştür.

Hadiseler Arasında FELEK

Atpazarı

Garib adamdır. Günü gününe uymaz. Şimdi de hayvana merak etmiş. Dün geldi. Ayağında bir külot...

— Ne o, hayrola! Seni de mi çağırdılar?

— Çağırsalar ne olur sanki! Lâkin o değil! Şimdi biniciliğe heveslendim.

— Tuhaf şey!

— Tuhafı yok! Dene de bak! İnsanın başka bir canlıya rakib olup istediği yere gitmesi pek zevkli bir şey oluyor.

— Ne diyeyim! Kırkından sonra azanların Allah yardımcısı olsun.

— Bunda azacak ne görüyorsun ki? Ben küçüklüğümdenberi süvariliğe hevesliydim.

— Pekâlâ! Hayvan nerede?

— Evde!

— Ya bu süvari kılığı ne oluyor?

— İşin afisi kuzum! Her yanında taşınan avadanlık, mutlaka o sırada kullanılmaz ya!

— Üstü açık lâflar ediyorsun, Kantoron!

— Bırak onu da beni dinle! Ben geçende bir hayvan almak üzere Atpazarına gittimdi. Orası bir âlem efendim. Tavsiye ederim. Git gör!

— Şimdi bana bir Atpazarı felsefesi mi yapacaksın?

— Gafil, cahil, bâtıl adam! Git de felsefeyi orada gör ve ibret al! Ben doğrusu hayvanlar hesabına imrendim.

— Kolay gele! Şimdi insanlara hased etmek bitti de hayvanların...

— Her söylediğin söz, senin adam olmak için daha fırınlar dolusu ekmek yemen lâzım geldiğini gösteriyor, Felek! Bir kere hayvandan ders almadan evvel benden şu dersi al ki; bitirilmiyen bir sözün ucundan tutup itiraz edilmez.

— Çabuk söyle, işim var.

— Bu da iş! Hem en mühim iş. Hayvanlara karşı olan gıptama sebeb şudur: Efendim, gidiyorsun! Şurada bir katır, ötede iki eşek, daha ötede bir çift beygir... Ne bileyim? Ne kadar yük, binek, araba ve çift hayvanı, hatta keçi ve koyun gibi davar varsa orada... Alıcı ve satıcı görüşüyorlar. Ehil erbab olanlar bakıyor, muayene ediyor. Gösterişli bir hayvana kimse yanaşmıyor da, bir zayıf beygirin başına üşüşüyorlar. Neden? diye sordum. «Efendi! Bu hayvan gösterişli, güçlü kuvvetli ama harundur. Yer içer, lâkin yokuşa gelince gitmez. Yük çekmez. Bu zayıf hayvan hem ondan az yer, hem ondan çok çeker... Nah, inanmazsan bak!» dediler ve cılız hayvanı arabasile birlikte yokuşa sürdüler... Bir nefeste çıkardı. Hepsi buna kıyas kuzum. Yani bilesin ki; Atpazarında hiç bir hayvan değerinden ne yukarı, ne aşağı satılır...

İnsanlarda bu var mı?.. Zaten insanlar, bir türlü kendi hakikî kıymetlerinin meydana çıkmasına razı olamadıklarından olmalı ki; at pazarı, tavuk pazarı, balık pazarı, bit pazarı hatta vaktile esir pazarı yapmışlar da insan pazarı yapmamışlar...

Onun içindir ki azizim Felek, insanlara açımakta ve hayvanlara bu bakımından gıpta etmekteyim. Bugün bir binek atını, bir araba beygirini, bir çift hayvanını pazarda arar bulursun, lâkin aradığın vasıfta, değerde, kabiliyette bir adamı nasıl, nerede bulursun? Haydi cevab ver!..

Ben sustum... Zaten başım ağrıyordu. O da yüzüme dik dik baktıktan sonra:

— Anladın mı aptal yârim? dedi ve çekti gitti.

B. FELEK

Bulgar Kralının kardeşi Kiril

Bir habere göre pek yakında Slovakya Kralı ilân olunacakmış

Bern 13 (a.a.) — Gazette de Zürich'in Berlin muhabirine göre, Alman hükûmet merkezinde iyi haber alan mehafilin, Bulgar Kralı Boris'in kardeşi Prens Kiril'in yakında Slovakya Kralı ilân olunacağını ısrarla söylemektedirler. Salâhiyetli Bulgar makamları bu haberi ne teyid, ne de tekzib etmemişlerdir.

Roma 13 (a.a.) — Bulgar Kralı Boris'le Mussolini'nin dünkü mülâkatı iki saat sürmüştür. Kral Boris dün İtalya Kralile beraber Pizaya gitmiştir.

Kral Boris, Mussolini ile görüştü

Roma 13 (a.a.) — Resmî bir membadan haber verildiğine göre, Bulgar Kralı Boris Venedik sarayında Mussolini ile görüşmüştür.

Bir AŞK UÇURUMU

Edebî roman — 71 — **Mahmud Yesari**

Edibe teyze, kabahat kendisinde imiş gibi küçülmüştü:

— Yakarken, karıştırıyorum da... Öyle iken, gene kıyı da köşede ufak bir marsık kalıyor bazan...

Remziye, hiddetlenmişti:

— Tozuna ne diyelim?

Edibe teyze, acır gibi güldü:

— Kızım, ben, tozuna razıyım. O aşlar, çakıllar!

Elini dizine vuruyordu:

— Mahsus karıştırıyorlar, vallahi, mahsus karıştırıyorlar.

Remziye, ona doğru eğilmişti:

— Edibe teyze, buna da; herkes, bir üzden ekmek yiyecek! diyebilir misin? öyle ama...

İhtiyar kadın elile ağzını kapattı:

— Buna bir şeycikler diyemem. Ah, avrum, kazandığının yarısını kömüre erdin. Kömürde toz, taş, çakıl, marsık ktı mı, iki elimi göklere açıp: Yarabm, nasıl bilirsen öyle yap! diyorum. u kadarı günah...

Leman, söze karıştı:

— Havalar bir teviye ayaz gidiyor ya, runları büyüdü. Kömür getirmek için zlanıyorlar. Bazan sabahleyin söylediğimiz kömürü, öğleyin getiriyorlar avga edemezsin ki... Onun elindesin.

Edibe teyze, yumruklarını dizlerine bastırarak iki yana sallandı:

— Ah, bir kere kızıp söylenecek oldum. Tenekeye boşalttığı kömürü boşaltti: Git, başka yerden al, dedi.

Remziye, ayağa kalktı:

— Gün onların...

Edibe teyze yumuşak bir sesle:

— Kızıp söylenme... dedi. Bu sefer inadına, daha fenasını verir.

İhtiyar kadın, sol elini dizine vuruyordu:

— Öyle yaptı kızım... Hep taş, toz, kırık çıktı... Üstünü bir kaç elleme ile örtüvermiş. Öbür sokaktaki kömürcüden alacağım ama, onun da çırağı aksi, getirmiyor.

Remziye, kollarını açarak haykırdı:

— Oh! İçime sıkıntılar geldi. Başka şey konuşalım.

Leman, yavaşça sordu:

— Abla, sen, acıkmadın mı?

Remziye, mahzun mahzun baktı:

— Ne açlığımı, ne de tokluğumu biliyorum.

— Yoruluyorsun abla!

— İç yorgunluğu fena, Leman!

Susmuşlardı. Remziye, kararsız, şaşkın bir vaziyette duruyordu. Neden sonra:

— Yemek yiyelim, dedi. Vakit de, pek erken değil.

Edibe teyze, yavaşça kalkmış, aşağıya inmişti. Remziye, Lemanla odada yalnız kalınca bir tereddüd geçirdi:

— Mahalleden ne haber? diye soracaktı.

Evet, mahalle, muhakkak, bir koku duymuş olacaktı. Fakat daha tereddüd devresi geçiriyorlar olmalıydı. Remziye, Lemanla Edibe teyzenin sakin duruşlarından, mahallede daha bir hırıltı çıkmadığını anladı. Sorarsa, onları kuşkulandıracaktı; Lemanın yüzüne öper gibi baktı:

— İşte böyle Lemancığım!

Leman, gözlerini kapamıştı:

— Evet, dedi.

Onun sesindeki durgunluk, Remziyeyi titretmişti:

— Acaba, Leman da mı ayni şeyleri düşünüyor?

Bunu, sormağa cesareti yoktu. Aşağıya inerken, kendi kendine söyleniyordu:

— Günler gösterecek... Günler gösterecek...

Fakat, günler, acaba, neler ve neler gösterecekti? Fikrinin haftada bir kaç gün akşamları uğramasına, mahalle tahammül edememiş, küplere binmişti. Şimdi, kıyametler kopacaktı.

Ama, nasıl?

Remziye, bir ses duyuyormuş gibi kulaklarını tıkayarak merdivenlerden inmişti:

Mutfakta, Edibe teyzeye yardım etti; elbirliği kap kacağı taşıyıp sofrayı kurdular.

Herkes tabağına yemeğini almıştı, lâkin, hiç birisi, çatalını dokundurmamıştı. Bir ara, gözgöze geldiler, gülüştüler.

Remziye, tatmış gibi:

— Çok sıcak! dedi.

Leman da başını salladı:

— Çok sıcak!

Edibe teyze, önüne baktı:

— Çok sıcak!

Gene gülüştüler.

Üçü de açtı, gelgelelim, üçünün de iştihası kesikti. Remziye, enerjisini toplamıştı, çatalını aldı:

— Hemen de soğuyuverir.

Lemanla Edibe teyze, tasdik ettiler:

— Hemen de soğuyuverir.

Yemeğin tadına bakan Remziye:

— Oh! dedi. Yandım.

Gülüştüler.

Üçü de gülüyor, üçü de konuşuyordu. Lâkin, hakikatte, üçü de gülmüyor, üçü de konuşmuyordu.

Bir ıstırabın sinsi ağırlığı, sofranın üstüne çökmüştü. Remziye, omuzlarının kısıldığını hissetti:

— Bir şeyler konuşalım, çocuklar...

Leman, zavallı baktı:

— Konuşalım abla!

Dedi, utanmış gibi güldü:

— Bizim, evden dışarı çıktığımız yok ki... İnsan yüzü görmiyeli konuşmağı unuttuk... Sen de yorgunsun.

Remziye, lokmasını güç yutmuştu:

— Yolda kimseleri görmüyorum. Bazan arkadaşlara rastladığım oluyor, konuşmadan yürüyoruz. Soğuk, yağmur, kar, rüzgâr, ne göz, ne de ağız açtırıyor. Fabrikada da, hep ayni dedikodular... Yaşayan, gezen, eğlenen insanların arasına karıştığım yok ki...

Halinden şikâyet etmiş olmaktan korktu; elideki ekmeği öptü, başına götürdü:

— Aman tövbe! Halimizden hiç şikâyet etmiyelim. İşten çıkacak olursam!

Ekmek elinden düşmüş, yanakları kızarmıştı:

— Aç kalırız... Dileniriz... Yahud da kötü yollara düşeriz! manasına gelen acı bir gülümseyişle başını eğdi, çatalını tabağa batırdı, durdu.

Edibe teyzenin lokması boğazında kalmıştı öksürdü:

— Çok şükür halimize... Aç değiliz, açıkta değiliz...

Leman da çatalını tabağın kenarına bırakmıştı:

— Aman, şikâyet etmiyelim. Beterin beteri var.

Ablasına kuvvet, cesaret vermek için gülümsüyordu:

— Öyle değil mi ya? Eh, biraz sıkıntı çekiyormuşuz. Peki, sıkıntı çeken, yalnız bizler miyiz?

(Arkası var)

Trakya panayırları açılmağa başladı

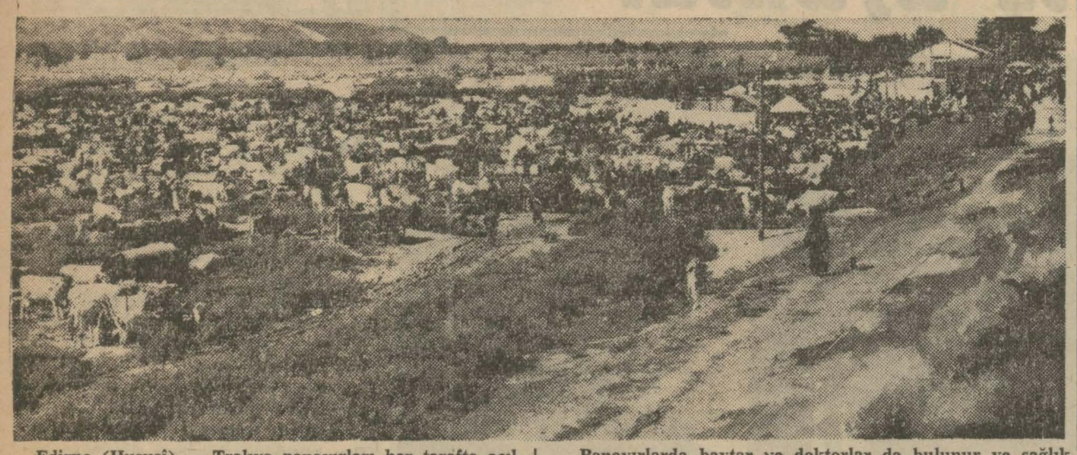

Edirne (Hususî) — Trakya panayırları her tarafta açılmağa başladı. Son yıllarda köylülerimiz bu panayırlara çok ehemmiyet vermeğe başlamıştır. Bütün civar köylerden alıcı ve satıcı köylüler arabalarile ve çoluk çocuklarile buralara gelerek alacağını alır, satacağını satar ve köylerine dönerler.

Panayırlarda baytar ve doktorlar da bulunur ve sağlık işlerile meşgul olurlar. Ayrıca kurulan çadırlarda radyolarla köylülerimize milli musikimizin şen parçaları da dinletilir.

Gönderdiğim resimde son günlerde açılan Pehlivanköy panayırı görülmektedir.

BULMACA

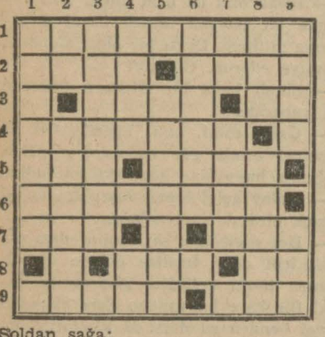

Soldan sağa:
1 — Rumanyayı idare eden adam. 2 — Ümidsizce endişe, maksadına vâsıl olmuş. 3 — Ses konservası, sıfat edatı. 4 — Birdenbire vücude geliş (iki kelime). 5 — Tersi cemi edatıdır, gösterme, 6 — Rusyada bir şehir. 7 — Altın, defa. 8 — Asyada bir nehir, nota. 9 — Bir tane, bir hayvan.

Yukarıdan aşağıya:
1 — Selânik cıvarında bir yarımada. 2 — Bir buudun tersi, mürekkeb soru edatı. 3 — Kar fırtınaları (cemi). 4 — Avrupada bir devletin merkezi, kuru çayır. 5 — Kırk Haramiler masalının kahramanı. 6 — Son derecede rütubetsiz (iki kelime). 7 — Bir edatın kısaltılmış ve kalınlaştırılmışı, bir cihet. 8 —Bir cins toprak, garbî Anadolu halkından. 9 — Su mecralarından, meşhur Rüstemin babası.

Evvelki bulmacanın halledilmiş şekli

	1	2	3	4	5	6	7	8	9
1	B	A	Y	G	I	N	L	I	K
2	A	Z	A	R	■	■	E	L	A
3	K	A	R	A	K	A	Ş	■	F
4	L	■	A	M	O	N	■	Y	A
5	A	R	Ş	■	R	A	K	E	T
6	V	A	M	I	K	■	O	K	U
7	A	R	A	T	M	A	K	■	T
8	■	İ	K	R	A	H	■	L	A
9	A	F	■	İ	K	İ	Z	E	N

ASKERLİK İŞLERİ

Sakat erat davet ediliyor

Fatih Askerlik şubesinden:

312 - 332 doğumlulara kadar olan bilûmum sakat eratın grupalra ayrılması icab etmektedir. Bu doğumlulardan sakat olup da şubeye müracaatle muayenesini yaptırmamış olanların muayeneleri yaptırılmak üzere hemen müracaat eylemeleri ilân olunur.

***

Beşiktaş Yerli Askerlik şubesinden:

312 ilâ 332 dahil bütün sakatlar derecelere ayrılmak üzere muayene ettirileceklerdir. Ellerindeki nüfus hüviyet cüzdanı ve eski raporları ve altışar aded vesika fotoğrafları ile hemen şubeye müracaatleri ilân olunur.

***

Eminönü Yabancı Askerlik şubesinden:

Eyüb, Fatih ve Eminönü kazaları dahilinde ikamet eden ve şubemizde kayıdlı bulunan Tıb, Eczacı, Veteriner ve Fen Fakültelerile Diş Tabibi okulundan mezun olanlar 28 temmuz 941 tarihinde Yd. Sb. okuluna sevkedileceklerdir. Bu gibi talebeler temmuz ayı içerisinde ve 28 temmuz 941 pazartesi gününe kadar temmuzun birinden itibaren her gün ellerindeki okuldan mezun olduklarına dair vesika, nüfus hüviyet cüzdanı, ikamet senedi ve 4 aded fotoğraflarile birlikte şubeye müracaatleri ilân olunur.

YENİ ESERLER

Arkitekt (Mimar)

Bu aylık derginin 121 - 122 nci sayıları intişar etmiştir. Bu sayıda: Yeni Adliye Vekâleti binası, Mimar muallim Sedad Hakkının, Beyazıd ve Çamlıcada yapılacak (Türk kahveleri projeleri), köy mektebleri müsabakasına iştirak eden projelerle Mimar Şahabeddinin (Mimar Hacı Alâeddin), Hastane plânlarının organisması, Mimar Kemali Söylemezin (Şehir inşa san'atı) tercümelerile, bibliografi, mimarî haberleri ve piyasa cetvelleri ihtiva etmektedir. Çok zengin bir surette çıkan bu sayıları tavsiye ederiz.

Beyoğlu Halk sineması

Bugün

Matine 11 de, gece 8 de
3 büyük filim birden
1 — Şeyhin oğlu, türkçe şarkılı.
2 — Herkes ondan bahsediyor.
3 — Üç silâhşor. Kovboylar.

Bir matmazel iş arıyor

Usulü muzaaf üzerine resmî defter ve kasa tutmasını, türkçe, ingilizce, almanca ve biraz fransızca, steno - daktilo ve muhabere bilen ve ticarette çok tecrübesi olan bir madmazel iş arıyor. Müracaat: Telefon: 21382, saat 10 - 16 ya kadar.

Teknik Okulu Satınalma Komisyonu Başkanlığından:

Cinsi	Miktarı kilo	Tahmin bedeli Lira
Dağlıç eti	30000	20400
Kuzu eti	5000	3150
		23550

İstanbulda Beşiktaş Yıldızda bulunan Teknik okulunun 1941 malî yılı ihtiyacı olan yukarıda cins ve miktarile tahmin bedeli yazılı dağlıç ve kuzu eti şartnamesine göre 30/6/941 tarihine raslıyan pazartesi günü saat (14,30) da ihalesi yapılmak üzere İstanbul Taksim Gümüşsuyu Yüksek Mühendis mektebi muhasebesinde toplanacak olan Komisyonumuzda kapalı zarf usulile eksiltmeye konulmuştur. İlk teminat (1766) lira (25) kuruştur. İsteklilerin şartnameyi görmek ve ilk teminat yatırmak üzere eksiltmeden bir gün evveline kadar Yıldızda bulunan okulumuza ve eksiltme günü de Gümüşsuyunda Yüksek Mühendis mektebi muhasebesinde toplanacak olan Komisyonumuza gelmeleri. Teklif mektublarının eksiltmeden bir saat evveline kadar makbuz mukabilinde verilmiş bulunması lâzımdır. Postada vaki olacak gecikmeler kabul edilmez. (4453)

İstanbul Levazım Amirliği satınalma Komisyonundan:

ANADOLU CİHETİ Miktarı		Tutarı Lira K.	Cinsi	RUMELİ CİHETİ Miktarı		Tutarı Lira K.
12,000	kilo	600	Patlıcan	31,000	kilo	1550
2,500	»	250	Taze bamya	10,000	»	1000
7,000	»	280	Kırmızı domates	24,000	»	960
3,500	»	210	Dolmalık biber	4,800	»	288
700	demet	4 90	Maydanoz	4,700	demet	32 90
		1344 90				3830 90

Yukarıda yazılı beş kalem sebze kapalı zarfla eksiltmeye konmuştur. İhalesi 30/6/941 pazartesi günü saat 14,30 da Tophanede Lv. Âmirliği Satınalma Komisyonunda yapılacaktır. Anadolu cihetinin ilk teminatı 100 lira 87 kuruştur. Rumeli cihetinin ilk teminatı 287 lira 32 kuruştur. Evsaf ve şartnamesi Komisyonda görülür. Taliblerin kanunî vesikalarile teklif mektublarını ihale saatinden bir saat evvel Komisyona vermeleri. «9» (4710)

RUMELİ CİHETİ Miktarı		Tutarı Lira K.	Cinsi	ANADOLU CİHETİ Miktarı		Tutarı Lira K.
10,300	kilo	669 50	Çalı fasulye	3500	kilo	227 50
24,500	»	2205	Ayşekadın fasulye	7500	»	675
31,500	»	3150	Barbunye fasulye	10,000	»	1000
23,000	»	920	Kabak	7000	»	280
6,500	aded	65	Hiyar	800	aded	8
		7009 50				2190 50

Yukarıda miktarı yazılı beş kalem sebze 30/6/941 pazartesi günü saat 14 de Tophanede Lv. Âmirliği Satınalma Komisyonunda kapalı zarfla alınacaktır. Rumeli cihetinin ilk teminatı 525 lira 71 kuruş, Anadolu cihetinin ilk teminatı 164 lira 29 kuruştur. Şartnamesi Komisyonda görülür. İsteklilerin kanunî vesikalarile teklif mektublarını ihale saatinden bir saat evvel Komisyona vermeleri. «10» (4711)

İstanbul Levazım Amirliği satın alma komisyonundan:

Beher metresine tahmin edilen fiatı 30 kuruş 50 santim olan 12,825 metre şerid kolan müteahhid nam ve hesabına pazarlıkla satın alınacaktır. İhalesi 18/6/941 çarşamba günü saat 14 te Tophanede Lv. âmirliği Satınalma komisyonunda yapılacaktır. Evsaf ve nümunesi komisyonda görülür. Taliblerin 293 lira 37 kuruş ilk teminatlarile belli vakitte komisyona gelmeleri. (6-4528)

***

Sirkeci istasyonunda, 45,760 ton 698 kilo eşyanın tahmil ve tahliye işi müteahhid nam ve hesabına yaptırılacaktır. Pazarlıkla eksiltmesi 18/6/941 çarşamba günü saat 14,30 da Tophanede İst. Lv. âmirliği Satınalma komisyonunda yapılacaktır. Beher tonun tahmin bedeli 50 kuruş, ilk teminatı 1716 lira 3 kuruştur. Şartnamesi komisyonda görülür. İsteklilerin belli vakitte komisyona gelmeleri. (7-4529)

***

Müteahhid nam ve hesabına 449 aded tımar fırçası alınacaktır. Pazarlıkla eksiltmesi 23/6/941 pazartesi günü saat 15 te Tophanede Lv. âmirliği Satınalma komisyonunda yapılacaktır. Nümunesi komisyonda görülür. Taliblerin 37 lira 4 kuruş ilk teminatlarile belli vakitte komisyona gelmeleri.

Dz. Levazım Satınalma Komisyonu ilânları

9	aded	Çıralı çam kütük	400 X 20 X 20
24	»	Köknar kütük	400 X 20 X 20
50	»	» »	600 X 20 X 10
14	»	» »	400 X 20 X 8
30	kilo	Çivi 20 - 25	

Yukarıda yazılı beş kalem kereste ve çivinin 16/6/941 pazartesi günü saat 14 de Kasımpaşada bulunan Deniz Levazım Satınalma Komisyonunda pazarlıkla eksiltmesi yapılacaktır. İsteklilerin belli gün ve saatte mezkûr Komisyona müracaatleri ilân olunur. (4694)

İstanbul Borsası, 13/6/941

Londra	1	Sterlin	5,24
Nevyork	100	Dolar	130,—
Cenevre	100	İsv. Frc.	29,95
Madrid	100	Peçeta	12,9375
Yokoha	100	Yen	31,1375
Stokholm	100	İsveç K.	30,745

ESHAM VE TAHVİLÂT

İkramiyeli %5 1938		19,10
Sivas - Erzurum 2 ilâ 7		19,90
Anadolu Demiryolu 1-2		43,50
Anadolu Demiryolu mümessil		42,85 42,65

DİPLOMALI ECZACI

İş aramaktadır. Arzu edenlerin Sirkecide Mudanya oteline müracaatleri rica olunur.

BOSTANCI İSKELE PARKI
Yazlık tiyatro açılışı şerefine
B U A K Ş A M
Büyük temsil
Maruf film rejisörü VEDAD ÜRFİ
Yalnız bir defaya mahsus
K A N ! ! ! ..
Piyesinin bizzat baş rolünde
Komedi dramatik 3 perde
Diğer roller, eski Darülbedayi, İstanbul Opereti, Yeni Sahne san'atkârları tarafından deruhte olunacaktır.
Biletler gündüzden gişede satılmaktadır

S A T I L I K
Paris Sanguet Markalı
TACHEOMETRE
Bursa - Fevziçakmak caddesi
No. 69 Sıtkı

Açık arttırma ile satış

941 haziranın 15 inci pazar ve 16 ncı pazartesi günleri saat 10 da görülmemiş eşya satışı. İstanbulda Aksaray Lâlelide Tayyare apartımanının tam karşısında Koca Rağıb sokağı 21 No. lı Antalya apartımanının 10 uncu dairesinde mevcud ve İstanbul Üniversitesi profesörlerinden profesör Dr. Dember'e aid Avrupada yapılmış nadide eşya. Meşe oymalı rönesans usulü yemek oda takımı, masif şem füme çift kütübhaneli komple yazıhane takımı, hakiki Avrupa meşininden kanape ve koltuklar, şenkler masif meşe ağacından 11 parça yatak odası, salon eşyaları, Bieder-Meier epok akaju kütübhane, vitrin ve masalar, beyaz lâke şifonyerli dolab ve veranda takımları, ministr yazıhane, meşe ve akaju masalar, duvar ve yazıhane saatleri, biblolar, bakara, kristal su takımı, kristal sürahi ve vazolar, tabak ve şekerlikler, gümüş pastalıklar, kütübhaneler, halis kuştüyü düve yastıklar, lâke ofis servis büfesi, el işlemesi perdeler, dikiş ve oyun masaları, hasır bahçe koltukaltı, kluazone biblolar, albatrı avizeler, alafranga mutfak takımı, elektrik süpürgesi, emaye gaz fırını, bronz heykelli duvar aplikleri, almanca bir miktar kitab ve saire bir çok eşyalar. Son model otomatik «Frijider» buz dolabı, 941 modeli «Olimpia» türkççe yazı makinesi, İzmir, Somak, Şiraz halıları, Pey sürenlerden % 25 teminat alınır.

En büyük zevki, en yüksek heyecanı, en güzel filmi görmek istiyenler
Bugün LÂLE'ye koşun

1 - EMİL ZOLA
PAUL MUNİ
Bu eserile sinema dünyasında ebedî bir şöhret kazandı
Seanslar: 2,30 - 5,55 - 9,20

2 - Gel Barışalım
GARY GRANT - İRENE DUNNE
Bu filmlerile ölmeyen bir zafer abidesi kurdular
Seanslar: 1 - 4,20 - 7,45

Bugün saat 1 de tenzilâtlı matine

Bugün BEŞİKTAŞ AİLE PARK Sinemasında

Gündüz saat 16 dan 20 ye kadar
İstanbulun en maruf simalarından müteşekkil muazzam bir S A Z H E Y E T İ icrayı san'at edecektir.
BU G E C E sinemada: Türkçe Y A Ş A S I N A Ş K ve GANGSTERLER AZRAİLİ

EN BÜYÜK VE EN ZENGİN SATIŞ

Yarınki pazar günü Taksimde Zambak sokağında (Fransız Konsoloshanesi alt yanında) 15 numaralı hanede mevcud gayet lüzumlu mükemmel birçok mobilyalardan başka, aynalı dolab, büfe, karyolalar. şilteler ve yorganlar, bul bahular ve masalar, Fransız Marketeri muhteşem bir masa, kesme kristal vazolar, meşhur üstadların imzalarını havi yağlı boya tablolar. gayet mükemmel R C A radyosu, kelvinatör buz dolabı vesaire bir çok nefis eşyalar. Müteessif olmamak için bu müstesna satışı kaçırmayınız ve lûtfen diğer sahifelerdeki tafsilâtlı ilânı okuyunuz.

Askerî Liseler Müfettişliğinden:

Askerî Liselere kaydı kabul için Liseler Müfettişliğine bir çok müracaatler vaki olmaktadır. Askerî liselerin kaydı kabul işlerine 1. teşrin 941 de başlanacaktır. Kaydı kabul şartları zamanında gazetelerle ayrıca ilân edilecektir. Bu hususta şimdiden müracaatta bulunulmaması ilân olunur. «63» (4703)

BAYILANLAR, ÇARPINTI VE SİNİR BUHRANI ÇEKENLER
NEVROL CEMAL
DEN 20 DAMLA ALINCA SİNİRLERİ YATIŞIR. DERHAL FERAHLARLAR.

Üniversite Rektörlüğünden:

Türk inkılâbı tarihi derslerinden muvaffak olamıyan talebenin birinci ikmal imtihanları haziranın 23 üncü pazartesi günü saat 9 da konferans salonunda yapılacaktır.

Alâkadarların bulunması. (4519)

KANAAT KİTABEVİNİN
Son Neşriyatı:

Prof. Dr. M. FUAD KÖPRÜLÜ
TÜRK SAZ ŞAİRLERİ ANTOLOJİSİ — 3 cilddir. 2 nci ve 3 üncü cildleri çıkmıştır. 2 nci cildin fiatı 250, 3 üncü cildin 300 kuruştur.
İSLÂM MEDENİYETİ TARİHİ — 200 kuruş.

FAİK SABRİ DURAN
HAYVANLAR ÂLEMİ — 130, İNSANLAR ÂLEMİ — 150, TABİÎ VE SİYASİ TÜRKİYE HARİTASI — 1/1,500,000 mikyasında, 150, COĞRAFYADA İLK ADIM — 50 kuruştur.

CELÂL TEVFİK SAYMAN
KÖY PAPAZI ZENGİNLER ARASINDA — Clément Vautel'den tercüme, 100 kuruş.

M. BEHÇET YAZAR
EDEBİYATÇILARIMIZ ve TÜRK EDEBİYATI — 150 kuruş.

ŞÜKRÜ KAYA
FRANSIZ İHTİLÂLİ — 3 cild, 375 kuruş.

TURHAN TAN
SAFİYE SULTAN — 125, DEVRİLEN KAZAN — 125, HİND DENİZLERİNDE TÜRKLER — 100 kuruştur.

GALİB KEMALİ SÖYLEMEZOĞLU
BAŞIMIZA GELENLER — Mondros'tan Mudanyaya 75, RUSYA TARİHİ — 150, İSPANYA TARİHİ — 125 kuruştur.

İstanbul Fiat Murakabe Komisyonundan:

74 No.lı ilân — 24/8/940 ve 4/9/940 tarihli gazetelerle neşredilip 12/14 No.lı ilânlarla tayin edilmiş olan azamî odun fiatları narkı görülen lüzum üzerine kaldırılmıştır. (4695)

Tıb Fakültesi Dekanlığından:

Anatomi, Umumî Emraz, Psişiyatri, Sinir Hastalıkları ve Tıbbî, Hayatî Kimya Enstitülerinde münhal bulunan asistanlıklar vardır. Talib olanların Dekanlığa müracaatleri. (4687)

İstanbul Belediyesi ilânları

Taksim - Taşkışla yolile Mete caddesini meydana bağlıyan yolun mastik asfalt, katran kaplama, granit bordür vesaire inşaatı kapalı zarf usulile eksiltmeye konulmuştur. Keşif bedeli 34129 lira 76 kuruş ve ilk teminatı 2559 lira 73 kuruştur. Mukavele, eksiltme, bayındırlık işleri genel, hususî ve fennî şartnameleri ve buna müteferri diğer evrak 171 kuruş mukabilinde Belediye Fen İşleri Müdürlüğünden verilecektir. İhale 30/6/941 pazartesi günü saat 15 te Daimî Encümende yapılacaktır.

Taliblerin ilk teminat makbuz veya mektubları ihale tarihinden sekiz gün evvel Belediye Fen İşleri Müdürlüğüne müracaatle alacakları fennî ehliyet, 941 yılına aid Ticaret Odası vesikaları, imzalı şartname ve kanunen ibrazı lâzım gelen diğer vesaikle 2490 numaralı kanunun tarifatı çevresinde hazırlıyacakları teklif mektublarını ihale günü saat 14 e kadar Daimî Encümene vermeleri lâzımdır. (4489)

Devlet Demiryolları işletme U. M. den:

Muhammen bedeli (12860) lira olan 700 aded pamuk şilte, 700 aded büyük baş yastığı, 800 aded yatak ve yorgan çarşafı, 400 aded büyük yastık yüzü (30/6/1941) pazartesi günü saat (15) on beşte Haydarpaşada Gar binası dahilindeki Komisyon tarafından kapalı zarf usulile satın alınacaktır.

Bu işe girmek istiyenlerin (964) lira (50) kuruşluk muvakkat teminat, kanunun tayin ettiği vesikalarla tekliflerini muhtevi zarflarını ayni gün saat (14) on dörde kadar Komisyon Reisliğine vermeleri lâzımdır.

Bu işe aid şartnameler Komisyondan parasız olarak dağıtılmaktadır. (4693)

İstanbul Fiat Murakabe Komisyonundan:

75 No.lı ilân — 15/6/941 tarihinden itibaren kasablarda karaman 55, dağlıç, kıvırcık 60, kuzu da 65 kuruştan satılacaktır. (4696)

ELEKTRİK SAYAÇLARI
Ayar ve Fen Memuru Aranıyor
Kayseri ve Civarı Elektrik T. A. Şirketinden:

Şirketimizin sayaçlar ayar ve fen memurluğu münhaldir. Taliblere ehliyetnamelerine göre 120 - 150 lira ücret verilecektir. İsteklilerin tercümei hallerini ve şimdiye kadar çalıştıkları yerleri gösterir vesikalarile bir kıt'a fotograflarını göndermek suretile Şirket Müdiriyetine müracaatta bulunmaları ilân olunur.

Beyoğlu Tahsil Müdürlüğünden:

Mehmed Sabitin hazineye olan borcunun temini tahsili için hissedar bulunduğu Tophanede İlyaşçelebi mahallesinin Rıfkıefendi sokağında bir tarafı topçu mülâzimlerinden Osman Şerif bahçesi ve diğer tarafı Camiişerif ve iki tarafı tarikı am ile mahdud ve Topçubaşı Elhac Ali Efendi vakfından eski bir yeni 10 sayılı bir bab ahşab hanenin 1/2 hissesi tahsili emval kanunu hükümlerine göre satılacaktır.

Talib olanların 4/7/941 tarihine raslıyan cuma günü saat 14 ten sonra Beyoğlu Kaymakamlığında müteşekkil İdare Heyetine müracaatleri ilân olunur. (4570)

6 ncı tertib 2 nci çekiliş piyango talihlileri

6 ncı tertib 2 nci çekilişte 30,000 liralık büyük ikramiyeyi 183,558 numaralı biletin bir parçasile Ortaköy Dereboyu 97 numarada yalnız tekaüd maaşile geçinen emekli teğmen Mehmed Tevfik Şengör, diğer parçasile Emirdağ Hayat nahiyesinde Kadir Arısoy kazanmışlardır.

10,000 er liralık ikramiyeyi Manisa Nafıa memurlarından Celâl Gökmen, İzmirde Şaşalcı Sabri ve arkadaşları.

5 er bin liralık ikramiyeleri Plümür Karakoçan köyü öğretmeni Hüseyin Köse, Sivasta Çarşıbaşı mahallesinde iki gözünden mahrum kuşakçı Mustafa kazanmışlardır.

Musiki muallimi aranıyor

Sağır, Dilsiz ve Körler cemiyetinden:

Cemiyetimizin yetiştirmekte olduğu körler orkestrasına bir musiki muallimi alınacaktır. Ders haftada 3 gün ve günde 2 saattir.

Talib olanların Cağaloğlu yokuşu Narlıbahçe sokak No. 5 Sağır, Dilsiz ve Körler Tsanüd cemiyeti başkanlığına müracaat eylemeleri rica olunur.

RADYO

Bu günkü program

7,30 Program
7,33 Müzik (Pl.)
7,45 Haberler
8,00 Müzik (Pl.)
8,30 Evin saati
★
13,30 Program
13,33 Şarkı (Pl.)
13,45 Haberler
14,00 Bando
14,45 Şarkı (Pl.)
15,00 Dans Mü. (Pl.
★
18,00 Program
18,03 Şarkılar
18,30 Konuşma
18,40 Orkestra
19,00 Konuşma
19,15 Orkestra
19,30 Konuşma
19,45 Orkestra
20,15 Konuşma
20,45 Konuşma
21,00 Konuşma
21,10 Radyo
21,40 Konuşma
21,55 Orkestra
22,30 Radyo
22,45 Orkestra
23,15 Konuşma
23,30 Kapanış

Ayini ruhani

Müteveffa Dr. L. Müşfik seneyi devriyesi münasebetile pazar sabahı Beyoğlu Üçtaş kilisesinde doktorun ruhu için âyini ruhani icra olunacaktır. Eşi ve

Ankara Nümune Hastanesi Başhekimliğinden

Cinsi	Miktarı	Tutarı Lira K.	Muvakkat teminat Lira K.	İhale tarihi	Saati
Ekmek	70,000 kilo	8400 00	630 00	25/6/941 çarşamba	saat 11 de
Francala	2,000 »	360 00	27 00	»	»

1 — Ankara Nümune hastanesinin 1941 malî yılı ekmek ve francala ihtiyacının temini için kapalı zarf usulile yapılan eksiltmeye talib zuhur etmemesi pazarlıkla mubayaasına karar verilmiştir. Taliblerin muayyen gün ve saatte muvakkat teminatlarile birlikte Ankara Nümune hastanesinde müteşekkil Komisyona müracaatleri.

2 — Şartnameler Ankarada Hastane İdaresinde ve İstanbulda Sıhhat müdürlüğünde görülebilir. «3107»

Yüksek Mühendis Mektebi Satınalma Komisyonundan

Mektebin 1941 malî yılı iaşe ihtiyacı aşağıda gösterildiği şekilde eksiltmeye konulmuştur. Fazla tafsilât için Gümüşsuyunda Yüksek Mühendis mektebine müracaat.

Erzakın cinsi	İlk teminatı Lira	EKSİLTME Şekli	Günü	Saati
Zeytinyağı vesaire	326	Açık	26/6/1941	10
Peynir	180	»	»	10,30
Ekmek	441	Kapalı	»	11
Pirinc	254	Açık	»	11,30
Yumurta vesaire	258	»	»	14
Süt, kâse yoğurdu	200	»	»	14,30
Şeker	450	Kapalı	27/6/1941	10
Reçel	124	Açık	»	10,30
Un vesaire	200	»	»	11
Sadeyağı	756	Kapalı	»	11,30
Kuru erzak	112	Açık	»	14
Silivri yoğurdu	63	»	»	14,30
Yaş sebze	409	Kapalı	»	15

BELSAMİTOL

İdrar yolları iltihabı, yeni ve eski BELSOĞUKLUĞU, idrar zorluğu ve prostat iltihabı, sistit ve koli sistitlere, böbrek rahatsızlıklarına karşı mükemmel bir ilâc BELSAMİTOL'dur. BELSAMİTOL kullananlar pek sayılı hastalıklardan çabuk kurtulurlar. Bütün eczanelerde bulunur.

Umumî satış deposu: Sami Aksu, Yeni Valde han No. 29

M. M. Vekâletinden:

1 — Kırıkkale San'at Gedikli, Ankara Musiki Gedikli, Merzifon Gedikli okullarının yalnız birinci sınıflarına ve Kayseri Gedikli Orta okulunun birinci sınıfına 941 eylûlünde başlıyacak 941 - 942 ders yılı için talebe alınacaktır.

2 — İsteklilerin Türk ırkından olması, kendisinin ve ailesinin iyi şöhret sahibi olmaması, sıhhî muayenede sağlam çıkması ve yapılacak imtihanda muvaffak olması şarttır.

3 — Tahsillerini iki seneden fazla terketmiş olanlar, yaşını büyütmüş veya küçültmüş olanlar, yaşları, boyları ve ağırlıkları askerî lise ve orta okullar nizamındaki hadlere uygun olmıyanlar kabul olunmaz.

4 — İsteklilerin 10 haziran 941 den itibaren bulundukları yerlerde askerlik şubelerinden diğer kaydı kabul şartlarile müracaat yollarını öğrenmeleri ve buna göre de kaydı kabul kâğıdlarının en geç 10 ağustos 941 tarihine kadar askerlik şubeleri yolile girmek istedikleri okulların müdürlüklerine göndermeleri ilân olunur. «35»

AMBAR İNŞAATI

İzmir Kooperatifler Birliğinden:

İzmirde Alsancakta Stadyom karşısında Birliğimize aid arsada inşa edilecek keşif bedeli 149.411 lira 60 kuruştan ibaret kârgir ambar inşaatı 20/6/941 cuma günü saat on beşte vahidi fiat esası dahilinde kapalı zarf usulile eksiltmesi yapılacaktır.

1 — Eksiltmeye aid bilûmum evrak İzmirde Birliğimiz Merkezinde ve İstanbulda Mıntaka Ticaret Müdüriyetinde alâkadarlar tarafından görülebilir edilebilir.

2 — Eksiltmeye iştirak için muvakkat teminat miktarı 11205 liradır.

3 — Teklif mektublarının şartname ahkâmı dairesinde ihaleden bir saat evvel (İzmir İncir ve Üzüm Tarım Satış Kooperatifleri Birliği Binasında eksiltme Komisyonuna) tevdi veya varmış olması lâzımdır.

Zonguldak Belediye Riyasetinden

Mezbaha için muhtelif boyda 6 aded vantilâtör ve aspiratör satın alınacaktır. Muhammen bedeli 390 liradır. Muvakkat teminatı 29,25 liradır.

İzahat almak istiyenlerin Belediye Riyasetine mektubla müracaatleri ve nakasaya iştirak edeceklerin de 17/6/941 tarihli salı günü saat on beşte Belediye Encümenine müracaatleri ilân olunur.

Üsküdar C. M. U. liğinden:

1 — Üsküdar Cezaevi mahkûm ve mevkufları için 1 haziran 941 tarihinden 1 haziran 942 tarihine kadar azamî 90.000 kilo tahmin edilen ve kapalı zarf usulile eksiltmeye çıkarılan ekmeğin 3/6/941 tarihine muayyen eksiltme gününde talib zuhur etmemesinden dolayı Komisyonca yeniden ve pazarlıkla eksiltmeye çıkarılmasına karar verilmiştir.

2 — İhale 4/7/941 cuma günü saat 15 te Üsküdar C. M. U. liği makamında yapılacaktır.

3 — Şartname Üsküdar Cezaevi Müdürlüğünden parasız verilir.

4 — Taliblerin ihale günü saat on üç buçuğa kadar teklif mektublarını ya bizzat veya posta ile taahhüdlü olarak Üsküdar C. M. U. liğine vermeleri veya göndermeleri lâzımdır.

5 — İhaleye iştirak edeceklerin 860 lira 62 buçuk kuruştan ibaret muvakkat teminat makbuzlarile sirkülerini teklif mektublarına bağlamaları şarttır. (4697)

KUŞ TÜYÜNDEN
YASTIK, YORGAN, YATAK kullanmak hem kesenize ve hem de sıhhatinize faydalıdır.
BİR KUŞTÜYÜ YASTIK 1 LİRADIR
Yastık, yorganları da pek ucuzdur. Adres: İstanbul Çakmakçılar, Ömer Balioğlu Kuş Tüyü fabrikası. Telefon: 23027

İstanbul Elektrik, Tramvay ve Tünel İşletmeleri Umum Müdürlüğünden

1 — Muhammen bedeli «4526,60» lira tutan muhtelif eb'adda cem'an 46 kgr. çelik yay pazarlık usulile satın alınacaktır.

2 — Pazarlık 23/6/941 pazartesi günü saat 10 da Metro hanının 5 inci katında yapılacaktır.

3 — Muvakkat teminat «340» üç yüz kırk liradır.

4 — İsteklilerin parasız olarak verilmekte olan şartnameleri Levazımdan alabilmaları ve kanunî vesikaları ve muvakkat teminatlarile ilân edilen gün ve saatte Komisyonda hazır bulunmaları.

Gece yarısından sonra gelen telgraflar

İngiliz Kralı Yunan Kralına bir mesaj yolladı

Altıncı George, "size ve milletinize karşı ebediyyen minnettarız,, diyor

Londra 13 (a.a.) — İngiliz Kralı Altıncı Gearge, Elenler Kralına aşağıdaki mesajı göndermiştir:

«Giridin ziyaı sizin için ve Elen milleti için acı bir darbe olmuştur. Bu bizim için de öyledir. Eleminize iştirak ediyoruz. Fakat ayni zamanda ümidlerinize de iştirak ediyoruz.

Her gün gelmekte olan haberler, Yunanistan faciasının kahraman milletinizin maneviyatını bozmadığını göstermektedir. Bu yiğit milletin üstün düşman kuvvetlerine karşı gösterdiği kahramanlık ve istihfafa, tarihin hiç bir devrinde rastlanmamıştır. Memleketiniz istilâya uğramıştır. Fakat Yunan milletinin maneviyatı ayni derecede yüksek kalmıştır. Yunan milletinin gösterdiği mukavemetin şöhreti düşmanın yaptığı muvakkat fetihden şüphesiz ki daha uzun müddet payidar olacaktır.

Yunanistanın gösterdiği misalden kuvvet alarak ve muharebeden sonra donanmamızdan kalan harb gemilerini, yeni Yunan hava kuvvetlerinin nüvesini ve yeni bir Yunan ordusunun kadrolarını yanımızda görmekle iftihar duyarak mücadeleye devam edeceğiz. Hükûmetimin öğrendiğine göre denizaşırı memleketlerde bulunan Elen cemaatleri, mücadeleye devam etmeğe karar vermişler ve en iyi hangi şekilde yardım edebileceklerini sormuşlardır. Kıt'a üzerinde ve Giridde kahraman Yunan ardularında harbedenlerin peşini bilhassa yaralıları ve ailelerinden uzak düşenleri şahsınızda selâmlarım. İşbirliğinizden, kazandığınız muharebelerden, askerlerime yaptığınız yardımlardan ve müşterek düşmanımıza indirdiğiniz büyük manevî darbeden dolayı size ve hepinize teşekkür ederim.

Size ve milletinize karşı ebediyyen minnettarız. Bu minnet hislerimiz arasında, İtalyanlara «geçmiyeceksiniz» diyen Metaksas'ı, bu büyük asker ve devlet adamını ve daha kudretli diğer bir düşmana «hayır» diyen halefini, Koriziş'i unutmuyoruz.»

Dünkü Mecliste

Ankara 13 (a.a.) — B. M. Meclisi bugün Refet Canıtezin başkanlığında toplanmıştır.

Celsenin açılmasını müteakib Mardin meb'usu Muhiddin Birgenin iki ayı mütecaviz bir zamandanberi Meclis mesaisine iştirak eylemediği ve bu müddet zarfında mezuniyet istihsal etmediği gibi bir gûna mazeret de serdeyleyememiş bulunduğundan teşkilâtı esasiye kanununun 28 inci maddesi hükmüne nazaran meb'usluktan sakıt olması lâzım geldiği hakkındaki riyaset divanı tezkeresi okunmuştur.

Tezkerenin okunmasını takiben makamı riyasetten devamsızlığı Meclis azalarının da nazarı dikkatini celbetmiş olan Muhiddin Birgen hakkında riyaset divanının yapmış olduğu tetkikler sonunda keyfiyeti heyeti umumiyeye arzeylediği bildirilmiş ve tezkere reye konularak ittifakla tasvib edilmiştir.

Meclis bundan sonra disiplin âmiri tarafından verilmiş olan kısa hapis cezalarile mahkemeler tarafından verilen kısa hapis cezalarının mahiyetinin tayinine mütedair mazbata okunarak kabul edilmiştir.

Meclis, pazartesi günü toplanacaktır.

Grl. Antonesko Münihten avdet etti

(Baştarafı 1 inci sahifede)

Tren yolculuğu çok tahdid edildi

Bükreş 13 (a.a.) — Rumanyada trenle seyahat edebilmek için bundan böyle polis komiserliklerinden veya jandarma karakollarından izin almak lâzımgelmektedir. Bu suretle müstacel işlere kabil olduğu kadar fazla miktarda vagon tahsis edebilmek için yolcu adedi mümkün mertebe azaltılacaktır.

Bükreş 13 (a.a.) — Ofi: General Antonesko'nun Münihe yaptığı seyahatin Rumanyanın istikbali ve Avrupanın cenubu şarkisindeki yeni vaziyet üzerinde büyük ehemmiyeti haiz bir tesir yapacağı zannedilmektedir.

Universal gazetesi diyor ki:

«Münih mülâkatı, Rumanyanın haklarının tanılacağı hakkında beslenen ümidlerin yerinde olduğunu göstermektedir. Bir hafta süren hararetli faaliyet sona ermiştir. Hitler ve General Antonesko Avrupanın cenubu şarkısındeki vaziyeti görüşmüşlerdir. Önümüzdeki günlerin alâkalı olacağı tahmin edilebilir.

Rumen milleti, General Antonesko-nun çizdiği yoldan itimadla yürüyebilir.

Memleketimize aid ve büyük müttefiklerimiz tarafından teslim edilen hakların General Antonesko tarafından tahakkuk ettirileceği muhakkaktır.»

Curentul gazetesi diyor ki:

«General Antonesko bir seneden az bir müddet içinde memleketimizin üzerine çöken sisi dağıtmıştır. Rumanya şimdi Mihver devletlerinin yanıbaşındadır. Ve Avrupanın cenubu şarkisinde kendisine terettüb eden vazifeyi ifa etmeğe hazırlanmaktadır.»

Rumanya bir paraşütçü kıt'ası teşkil etti

Bükreş 13 (a.a.) — Bir Rumen paraşütçü kıt'ası teşkiline karar verilmiştir. Bu kıt'aya şimdiden bir kaç yüz gönüllü kaydedilmiştir. İlk paraşütçü mektebi, dün havacılık müsteşarı tarafından açılmıştır.

İngiltere - Fransa arasında notalar

Londra, Fransız kuvvetlerine, beyhude mukavemet edilmemesinin bildirilmesini tavsiye etti

Londra 13 (a.a.) — İngiltere Hariciye Nezareti, Fransanın Madrid büyük elçisi tarafından İngiltere büyük elçisi Sir Samuel Hoare'a 8 haziranda tevdi olunan ilk notanın metni ile buna verilen İngiliz cevabını bugün neşretmiştir.

Fransız notasında deniliyor ki:

«Fransa büyük elçisi, bu sabah Hariciye Nazırı Amiral Darlan tarafından Amerikanın Vişideki büyük elçisine tevdi olunan aşağıdaki notayı, hükûmetinden aldığı talimat üzerine Kraliyet hükûmetine iblâğ etmekle müftehirdir:

Fransız hükûmeti, Beyruttaki Fransa fevkalâde komiserinden aldığı bir telgraftan öğrenmiştir ki, Suriye toprağı bu sabah Cebelidürüzün cenubunda Mercaiyun civarında taarruza uğramış ve düşman keşif unsurları zırhlı otomobiller ve piyade, karakollarımızla temasa gelmiştir. Muharebeler cereyan etmektedir.

Hariciye Nezareti, Suriyede Fransızlarla Almanlar arasında işbirliği olmadığı ve Irak hâdiseleri esnasına Suriyede bulunmuş olabilecek Alman hava malzemesi ve müstahdemleri, hasara uğramış iki üç tayyare ve on kadar müstahdem istisna edilirse, geri alınmış bulunduğu hususunda Amerika büyük elçisinin yeniden nazarı dikkatini celbeder.

Hariciye Nezareti, şimdiki vaziyette hiç bir şeyin izah edemiyeceği bu İngiliz taarruzunun en vahim neticeler doğurmak tehlikesini gösterdiğini Birleşik Amerika büyük elçisinin nazarı dikkatine bilhassa arzetmek ister, Amerika büyük elçiliğince malûm olduğu üzere Fransız hükûmeti topraklarını ve müstemlekelerini, her nerede taarruza uğrarsa, elindeki bütün vasıtalarla müdafaaya azmetmiştir.

Şimdiki vaziyetin tehlikesini bilen Fransız hükûmeti, başka haberlere intizaren, ihtilâfı vahimleştirecek veya genişletecek herhangi bir harekete tevessül etmekten kendi hesabına içtinab eyleyecektir. Eğer ihtilâf filen genişleyecek olursa, Fransız hükûmeti, Fransız hakimiyetine tâbi olan toprakların himayesini icab eden tedbirlerle temin etmek mecburiyetinde kalacaktır.»

İngiliz notası

İngiliz cevabı, bir muhtıra halinde Madriddeki İngiliz büyük elçisi Sir Samuel Hoare tarafından Fransız büyük elçisine tevdi olunmuştur. Bu cevabda şöyle denilmektedir:

«Birleşik Krallık hükûmeti, Madriddeki Fransa büyük elçisinin 8 haziranda İngiltere büyük elçisine vaki iş'arını almış olmakla müftehirdir.

Kraliyet hükûmetinin «işbirliği» kelimesinin manası hususunda Mareşal Peten hükûmetile münakaşaya girmesi beklenemez. Hususile ki bu kelimenin manası mezkûr iş'arda açıkça ifade olunmamıştır.

Kraliyet hükûmeti, Suriyedeki harekâtını nazarî mülâhazalara değil, kendisince malûm olan vakıalara istinad ettirmiştir. Ve keyfiyeti de 8 haziranda neşrolunan bu babdaki deklârasyonunda açıkça izah eylemiştir.

Kraliyet hükûmeti şunu hatırlatmağa içtisar eder ki, İngiltere Hariciye Nazırı Avam Kamarasının 22 mayıs celsesinde, eğer Fransa düşmanla ilân ettiği işbirliği siyaseti neticesinde Kraliyet hükûmetinin harbi sevk ve idaresine zarar verecek veya düşmanın harb gayretlerine yardım etmeği istihdaf eyliyecek bir harekete tevessül eder veya müsaade eylerse, Kraliyet hükûmetinin bittabi düşmana her nerede bulunursa orada taarruz etmekte sarbest olacağını beyan eylemişti. Binaenaleyh Suriyedeki Fransız makamatına İngiltere düşmanlarına yardım için verilen talimatın netayici mes'uliyeti Mareşal Peten hükûmetine terettüb eder.

Kraliyet hükûmeti, Mareşal Peten hükûmetinin ihtilâfı vahimleştirecek veya genişletecek bir harekete tevessülden içtinab edeceği hususunu kaydetmekle bahtiyardır. Kraliyet hükûmeti Fransız kanının dökülmesini kat'iyyen arzu etmez. Binaenaleyh, düşmanın Suriyeyi harekât üssü olarak kullanmasına mâni olmak için müttefik kuvvetlerin almakta oldukları tedbirlere Suriyedeki Fransız kuvvetlerinin mukavemet etmemeleri için Mareşal Peten hükûmetinin talimat vermesi her iki memleketin menfaati iktızasından bulunduğunu telkin eder.

Kraliyet hükûmeti, bu vesileden istifade ederek tekrarlar ki, ne Suriyede ne de herhangi başka bir yerde denizaşırı Fransız müstemlekelerinde toprak istekleri yoktur ve zafer kazanıldıktan sonra Fransanın istiklâl ve itilâsını yeniden tesis eylemek fikrindedir.»

Suriyeden gelenler

Alman kolonisinin bir kısmile İtalyan mütareke heyeti şehrimizde

Suriyedeki Alman kolonisine mensub 39 kişilik bir grup dün sabah Toros ekspresile şehrimize gelmiştir. İstanbula gelen Almanlar geçen hafta Beyruttan hareket etmişlerdir.

Suriyedeki İtalyan mütareke komisyonu âzası da Suriyeyi terkederek memleketimize gelmişlerdir.

Ruhr havzasına yapılan büyük hava akını

Şimdiye kadar yapılan hücumların en şiddetlisi olduğu söyleniyor

Londra 13 (a.a.) — Dün gece Ruhr üzerine yapılan İngiliz taarruzunun şimdiye kadar Almanyada bu mıntakaya karşı yapılmış olan taarruzların en şiddetlisi olduğu haber alınmıştır. Bu taarruz çok büyük bir bombardıman teşekkülü tarafından icra edilmiştir. Endüstri hedeflerine büyük miktarda bombalar atılmıştır. Pek çok büyük yangınlar çıkarılmıştır.

İngiltere üzerinde

Londra 13 (a.a.) — Hava ve Dahilî Emniyet Nezaretlerinin tebliği:

Gece, bir miktar düşman tayyareleri, ekserisi şarkî İngiltere üzerinde olmak üzere memleket dahilinde uçmuştur. Bir kaç bomba atılmıştır. Hasar ve zayiat bildirilmemiştir. Gece, bir düşman tayyaresi düşürülmüştür. 10/11 haziran gecesi bir düşman bombardıman tayyaresinin tahrib edildiği şimdi teyid edilmiş bulunmaktadır.

Mayısta İngilterede hava hücumlarından ölenler

Londra 13 (a.a.) — Mayıs ayı içinde İngiltereye yapılan hava hücumları esnasındaki insan zayiatı şudur: 5394 ölü, 5181 yaralı, 75 kayıb.

Alman tebliği

Berlin 13 (a.a.) — Alman orduları başkumandanlığının tebliği:

Alman hava kuvvetleri, İngiliz ticaretine karşı harbde yeni muvaffakiyetler kazanmışlardır. Savaş tayyareleri Saint - George kanalında ceman 28 bin tonilâto hacminde müsellâh dört İngiliz vapuru batırmışlar ve ayni deniz mıntakasında ve şarkî İskoçya sahilleri açıklarında başka dört büyük ticaret vapurunu hasara uğratmıştır.

Hafif savaş tayyareleri, gece, müessir surette İngilterenin şimalinde ve merkezindeki tayyare meydanlarına hücum etmişlerdir. Bu esnada iki İngiliz tayyaresi düşürülmüştür.

Düşman Norveç üzerinde uçmuştur. Avcı tayyareleri, iki İngiliz savaş tayyaresi düşürmüştür.

Düşman garbî Almanyada muhtelif mahallere yangın ve infilâk bombaları atmıştır. Müteadid kişiler ölmüş ve yaralanmıştır. Bir çok ev yıkılmış veya hasara uğramıştır. Yangınlar çok seri bir surette söndürülmüştür. Gece avcı tayyareleri ve hava dafi bataryaları, dört düşman tayyaresi düşürmüştür.

9 hazirandan 12 hazirana kadar düşman ceman 37 tayyare kaybetmiştir. Bunlardan 26 sı hava muharebeleri esnasında gece tayyareleri, 7 si hava dafi bataryaları ve 4 ü donanma cüzütamları tarafından düşürülmüştür. Ayni müddet zarfında Alman hava kuvvetleri 7 tayyare kaybetmiştir.

Robin Moor vapuru hâdisesi

(Baş tarafı 1 inci sahifede)

saat 6 da 6 derece 10 dakika arzı şimali ve 25 derece 40 dakika tulü garbide batırılmıştır. Denizaltının kaptanı Robin Moorun bir Amerikan vapuru olduğunu pekâlâ biliyordu. Kurtarılanların sıhhati mükemmeldir ve ifadeleri kaydolunmuştur. Bu ifadelerin bir hulâsası verilecektir. Gemiden 35 kişi kayıbdır.

Robin Moor'un hamulesi demiryolu malzemesinden, tuhafiye eşyasından, otomobil ve yedek parçalarından ve diğer muhtelif eşyadan mürekkebdi ve Port Elizabeth, Kap, Port Natal ve East-London'a gidiyordu.

Welles, tam ve mufassal raporu almadan fazla bir şey söyleyemiyeceğini beyan etmiştir.

Hâdiseyi Amerika hükûmetinin vahim telâkki edip etmediği sualine Welles cevab vermekten imtina etmiştir.

Diğer taraftan Ruzvelt'in hususî kâtibi Early de artık sözünü esirgemeğe mahal olmadığını beyan etmiş ve demiştir ki:

«— Tam raporun pazartesi günü gelmesi bekleniyor. Fakat bir hattı hareket ittihaz etmeğe karar verilmişse raporun alâkadarlar tarafından tetkiki muhtemeldir ve bu takdirde keyfiyet gecikebilir.»

Tahtelbahir, vapura 20 dakika mühlet vermiş

Vaşington 13 (a.a.) — Resmen bildirildiğine göre Robin Moor vapurundan kurtarılanlar bir Alman denizaltısının gemiyi torpillemeden evvel tahliye için 20 dakikalık bir mühlet vermiş olduğunu söylemişlerdir.

Ceb zırhlısı

(Bas tarafı 1 inci sahifede)

atılan torpil cep zırhlısına isabet etmiştir.

Zırhlıdan kesif bir beyaz duman yükselmiş ve diğer tayyarelerin hücumun neticelerini sarahatle görmesine mâni olmuştur. Bu sabah saat 10 dan az sonra zırhlının Norveçin cenubunda Mandal açıklarında ve karaya birkaç mil mesafede hareketsiz durduğu, bilâhare de bütün düşman harb gemilerinin çok ağır bir yolla Skajeraka doğru ilerlediği görülmüştür.

Harekâta iştirak eden tayyarelerimizden biri üssüne dönmemiştir. Hudson tipinde bir keşif tayyaremiz bir düşman deniz tayyaresi düşürmüştür.

Londrada milletler toplantısı

(Baştarafı 1 inci sahifede)

daha iyi bir istikbal kurulabilir.»

Lüksemburg Başvekili Dupont, Lüksemburg hükûmet ve milletinin mütevazı vasıtaları nispetinde bu gayelerin tahakkukuna yardım edeceğini söylemiştir.

Holanda Başvekili Gerbrandy demiştir ki:

«— Mihver devletlerinin düşmeğe başladıklarını gösteren işaretler vardır. Fakat bugün dünyadaki mevcud müthiş buhranın son dereceyi bulduğu söylenemez. Fakat her ne olursa olsun Holandalıların itimadı mutlak olarak bakidir.»

Polonya Başvekili Sikorski şöyle demiştir:

«— Almanların sözde yeni nizamına karşı bütün vasıtalarla karşı koymak demokrasinin vazifesi idi. Aksi takdirde dünya barbar tötonların tatbik edecekleri uzun bir zulüm devresine girecektir. Almanlarla her türlü işbirliği teklifi meş'um bir şeydir. Bugün silâh başında bir camia teşkil ediyoruz. Yarın müstekar ve âdil bir sulh kurmak için bir camia teşkil edeceğiz.»

Yunanistanın Londra elçisi Simopulos demiştir ki:

«— Karar suretindeki adalet, sulh ve işbirliği mefkûreleri geçen harbdenberi Yunanistanın mülhem olduğu hususattır. Hürriyet ve istiklâlimiz için her şeyi feda ettik. Hürriyetin zaferine ve kurtarılacak Avrupada sulhün ve milletler arasında hür işbirliğinin teessüsüne kadar mücadeleye devam edeceğiz.»

Toplantının sonunda Eden şu beyanatta bulunmuştur:

«— Toplantıda hazır bulunanların hepsi, tarihî bir devre yaşadıklarını ve müttefik devletler arasında camia duygusile meşbu olmaları lâzım geldiğini idrak etmekte olduklarına eminim. Nihayet zafer elde edildiği vakit görülecek işin mukaddemesini işte bu duygu teşkil edecektir. Bu gibi toplantıları devamlı olarak akdetmek mümkün değildir. Fakat bu toplantının işbirliğinde yeni bir safha açtığını ve zaferi temin edecek ve zaferden sonra da sulhu idame eyleyecek teşkilâtın bir kısmı olduğunu ümid ederim.»

Londrada verilen kararlar

Londra 13 (a.a.) — Röyter: Resmen bildirildiğine göre, Saint James sarayında dün bir toplantı yapılmıştır. Bu toplantıya, İngiltere, dominyonlar, Hindistan ve bütün müttefikler ayni zamanda Hür Fransız hareketi mümessilleri iştirak etmişlerdir.

İngiltere, Şimali İrlanda, Kanada, Avustralya, Yeni Zelânda, Polonya, Yugoslavya ve muvakkat Çekoslavakya hükûmetleri ve Hür Fransızları şefi General de Gaule'ün mümessilleri, hep birlikte girişmiş oldukları tecavüze karşı mücadele hakkında aşağıdaki kararlara varmışlardır:

1 — Alman ve İtalyan tecavüzüne karşı nihaî zafer kazanılıncıya kadar mücadeleye devam edilecek ve bu mücadele için ellerinde bulunan bütün vasıtalarla mütekabilen yardımda bulunulacaktır.

2 — Hür milletler cebir ve şiddet istimal edilmek suretile Almanya ve ortaklarının tahakkümü altına girmeğe mecbur edildikleri veya böyle bir cebrin tehdidi altında yaşadıkları müddetçe istikrarlı ve feyizli bir sulh olamaz.

3 — Hakikî ve devamlı bir sulh temelinin atılması, tecavüz tehdidinden masun bulunan bir dünyada, hür milletlerin kendi arzularile işbirliği yapmaları ve iktısadî ve içtimaî emniyetten müstefid olmaları ile kabildir. Bu milletler kendi aralarında ve diğer hür milletlerle bu maksadın tahakkuku için harb esnasında ve harbden sonra çalışmak arzusundadırlar.

Çörçilin nutku Berlinde nasıl karşılandı?

Berlin 13 (a.a.) — Yarıresmî bir membadan bildiriliyor:

Berlin siyasî mahfilleri, dün İngiliz Başvekili Çörçil tarafından söylenen nutku modası geçmiş bir Avrupa siyasetinin son nakaratı telâkki ediyorlar. Bu mahfillerin fikrine göre, dün Çörçil'in Londrada akdettirdiği celse, Avrupa siyasetinin yaratıcı kuvvetinin hakikatte ne olduğu sualine en dikkate değer bir cevab teşkil etmektedir. Alman Hariciye Nezaretinde bu hususta beyan edildiğine göre mihver devletleri büyük mikyasta askerî harekât yaptığı ve müstakbel sulh lehinde diplomatik faaliyette bulunduğu bir sırada Çörçil etrafına yığılan rejimlerin ve İngiliz siyasetine kurban giden devletlerin gölgelerini toplamıştır.

Burada söylendiğine göre Çörçil Avrupada İngiliz diplomasisinin ölüm raksını tertib etmektedir.

TENKİD VE KONTROL

(Başmakaleden devam)

halinde kalmış bulunuyor.

Bu vaziyetle mücadele edecek olanlar, şüphesiz münevver muharrirlerdir. Kitabla, gazete ve ajansla Avrupayı takib eden bu arkadaşlar, okuduklarını kontrol süzgecinden geçirmeğe iyice alışmalıdırlar. Kendine göre bir fikir gözlüğü edinen bir muharrir sık sık tenakuzlara düşmez, hâdiseleri filân veya falan havadis membaının arzu ettiği şekilde değil, muhtemel neticelerine nazaran mütalea eder ve izaha çalışır. Bu suretle geniş halk kütleleri de, gazetelerde her gün rastladıkları yüzlerce havadisten mürekkeb çıkmaz sokaklarda yalnız kalmış olmazlar. Sevdikleri muharrir gibi okumaya, onun gibi düşünmeğe alışırlar ve gitgide tenkid ve kontrol ruhu da artık bir daha çıkmamak üzere içimize girmiş, yerleşmiş olur.

NADİR NADİ

Suriye harbi

(Baş tarafı 1 inci sahifede)

bilkuvve işgal etmişler demektir. Kan dökülmesine mâni olmak için müzakereler cereyan etmektedir. Bu da müttefiklerin şehre girmesini geciktirmektedir.

Şam önünde vaziyet ve diğer cepheler

Kahire 13 (a.a.) — Şamın henüz işgal edilmemesinin başlıca sebebi müttefik kuvvetlerin kan dökülmesini asgarî hadde indirmek istemeleridir. Müttefik kuvvetler, Şamın cenubundaki tepelerden Şamın bahçeleri ve hurmalıklarını görmektedirler. Yapılmakta olan harekât münhasıran askerî mahiyette olsa idi tanklar çoktan ileri atılmış ve topçu kuvvetleri şehir etrafındaki modern istihkâmları şimdiye kadar dövmüş olurdu.

Bu istihkâmların bir hususiyeti vardır. Bunlardan çoğu şehirde bir isyan ihtimaline karşı şehri dövmek üzere inşa edilmişlerdir. Şam etrafındaki araziye de müttefik kıt'alarının ileri hareketini yavaşlatacak mahiyettedir.

Mısırdaki Suriye mahfilleri, Dirizordan Fıratı takiben Palmir'e doğru yapılan ileri hareketi haberile çok alâkadar olmuşlardır. Bu hareket teeyyüd ederse sevkülceyş bakımından parlak bir tedbir alınmış demektir. Sahile muvazi iki dağ silsilesi şark ile garb arasındaki münakalâtı güçleştirmektedir. Fakat Palmir-Humus-Trablusşam hattı boyunca Suriyeyi ikiye ayıran bir gedik vardır. sahile en yakın dağ silsilesinin garbında Trablusşam hemen hemen bütün memlekete hâkim bir vaziyettedir. Humus ise diğer silsilenin öbür tarafında hâkim bir mevkide bulunmaktadır.

Trablusşam istikametinde yapılacak her ileri hareketi, General Dentz'in de çok iyi bilmesi lâzım geldiği gibi müttefik kuvvetlerin bu hâkimiyeti elde etmeleri hem şimale hem de cenuba doğru yapacakları ileri hareketleri kolaylaştıracak ve Beyrut, Şam ve Halebde mukavemetin kırılmasını intac edecektir.

Dün işgal edilen yerler

Kudüs 13 (a.a.) — Tass: Associated Press'in Suriyedeki İngiliz kıt'aları nezdinde bulunan muhabiri bildiriyor:

Şiddetli bir topçu ve mitralyöz ateşinden sonra İngiliz kıt'aları, Lübnanda Eriha nehri vadisi yolunu açan mevzileri işgal etmişlerdir. Kuvvetli iki İngiliz motörlü kolu Irak hududuna geçerek hududdan 55 kilometre mesafede şarkî Suriyeye giden kervan yolu üzerinde bulunan Haseç'i işgal etmişlerdir. Bu kuvvetler, Halebe karşı taarruza geçmeğe hazırlanmaktadırlar.

Şamdan resmen bildirildiğine göre Kisve mıntakasındaki Fransız pişdar kıt'aları İngilizlere karşı taarruza geçmişlerdir.

İmparatorluk kuvvetleri Sayda önlerinde

Kahire 13 (a.a.) — Askerî sözcü, son Kahire tebliğindeki haberler hakkında aşağıdaki tafsilâtı vermiştir:

Sahil boyunca ilerleyen imparatorluk kuvvetleri, Saydanın hemen cenubunda Mardüşaya varmışlardır. Merciayun alınmıştır. Müttefik kuvvetler Burkeze varmışlar ve burada yollardaki tahribat sebebile durmuşlardır. Harekât, Şamın 16 kilometre cenubunda Kisvede devam etmektedir. Kunetranın ötesinde, bir müttefik kolu Hamodiyeye varmıştır.

Halebe karşı yapılan ileri hareketi

Londra 13 (a.a.) — Suriyede Şamın ve Beyrutun cenubundaki ileri hareketimiz iyi bir surette inkişaf etmektedir. Bu iki şehir yakında elimize geçmiş bulunacaktır.

Donanma ve kara kuvvetlerinin karada hareket eden kıt'alarımızla yaptıkları işbirliği denize civar harb sahnelerinde harbin nasıl sevk ve idare edilmesi lâzım geldiği hakında güzel bir misaldir. Ortaşarktaki kuvvetlerimizin başkumandanlığı bu müşterek hareketin diğer güzel misallerini de Libyada yapılan ilk harekât ve İtalyan Somalisindeki harekât esnasında göstermiştir.

Suriyedeki Alman tayyarecilerinin Halebi başlıca üs olarak kullandıkları sanılmaktadır. İngiliz hava kuvvetlerinin burasını Almanlar için barınılmaz bir hale getirmeleri muhtemeldir. Haleb Iraktan gelen ve bir çevirme hareketi yapmakta olan kuvvetlerle, Fırat vadisinden ve Türkiyenin cenub hududlarını takiben ilerlemekte olan kuvvetler tarafından da tehdid edilmektedir. Bu kuvvetler hududdan 400 kilometre kadar ilerlemişlerdir. Vişi kuvvetlerinin kısmı küllisi cenubdan yaptığımız ileri hareketine mâni olmak vazifesini almışlarsa yukarıdan yaptığımız cür'etli ilerleyiş az mukavemetle karşılanacak demektir. Bu takdirde Haleb sür'atle işgal edilebilecektir.

Halebin işgali, General Dentz için bir felâket olacak ve generalin müdafaa plânını bir darbe ile yıkacaktır. Halebin işgali neticesinde birçok Alman tayyaresinin musadere veya tahrib edilmesi muhtemeldir. Almanlar müttefikleri için kendilerini feda etmeğe hazır olmadıklarını ve âdetleri veçhile ilk tehlike işaretini görünce müttefiklerini Irakta olduğu gibi terkettiklerini göstermişlerdir.

Suriyenin işgalinde gösterdiğimiz sür'at geniş mikyasta Fransız askerlerinin Hür Fransızlara iltihak hususunda ve Vişinin tesis etmek istediği gibi bir esir millet olmak aleyhinde gösterecekleri temayüle bağlıdır.

Beyrut limanı bombalandı

Beyrut 13 (a.a.) — Ofi: İngiliz tayyareleri dün bütün gece Beyrut üzerinde uçmuş ve müteaddid defa Beyrut limanını bombardıman etmiştir. Hava defi bataryaları şiddetli mukabelede bulunmuştur.

Suriyede Kanadalılar da harbediyor

Vişi 13 (a.a.) — Kanada kıt'aları da Suriyede İngiliz ve İmparatorluk kuvvetlerile beraber muharebelere iştirak etmektedir. Bu suretle ilk defa olaraktır ki Kanada kıt'aları bugünkü harbe müdahale etmektedirler.

Vişiye göre

Vişi 13 (a.a.) — Ofi: Dün gece Yakınşarktan alınan son haberlere göre İngilizler ve Dö Golcüler, sahilin bombardımanının ciddî surette devamına rağmen, dün öğleden sonra ve akşam hiç bir yeni ilerleme kaydetmemişlerdir.

Vişi hükûmetinin tebliği

Vişi 13 (a.a.) — Fransız Harbiye Nezaretinin Suriyedeki harekât hakkında neşrettiği tebliğ:

12 haziranda Litani ırmağını geçen düşman kuvvetleri çarşamba günü Saydanın cenubunda durdurulmuştur. Merci Ayunun şimalindeki Fransız mevzilerine zırhlı teşekküller tarafından yapılan bir hücum tardedilmiştir. Herman dağının şarkında ve Kisvenin cenubu ile cenubu şarkisinde düşman, Fransız mevzilerini, şiddetli hücumlarına rağmen yarmağa muvaffak olamamıştır.

11 haziranda Fransız hava kuvvetleri düşman kolları ile otomobil tecemmularına karşı harekâta devam etmiş ve düşmana ağır zayiat verdirmiştir. Bu zayiat Kisvenin cenubunda Sanamein mevkiinde bilhassa ağır olmuştur. 11/12 haziran gecesi İngiliz hava kuvvetleri hiç bir muvaffakiyet elde etmeksizin Beyrut limanını bombardıman etmiştir.

İngiliz harb gemileri kesif topçu ateşile düşman kıt'alarının karadaki harekâtına muzaherete devam etmektedir.

Fransız Harbiye Nazırı Suriye halkından sadakat rica ediyor!

Vişi 13 (a.a.) — Harbiye Nazırı General Huntziger, Mareşal Peten namına Suriye ve Lübnan ahalisine bir mesaj göndererek demiştir ki:

«— Sahte bahaneler vesile ittihaz edilmek suretile Fransanın refahını idame etmek istediği topraklar üzerine haksız bir harbin fecaati çökmüştür.

Mütecavizlerle müdafiler arasındaki işitilmemiş nisbetsizliğe rağmen Fransız kıt'aları müstevliye karşı şiddetli bir mukavemet göstermektedirler. Müstevli bir çok şeyler vadetmiş olmasına rağmen, bu topraklara ancak sefalet getirmektedir.»

Nazır mesajının sonunda, Suriye ve Lübnan halkından Fransaya karşı şimdiki itimadını muhafaza etmesini istemektedir.

Hayfa ve Telavive hava hücumları

Kudüs 13 (a.a.) — Resmen bildirildiğine nazaran çarşamba akşamı Hayfa ve Telaviv üzerine akınlar olmuştur. Bombalar atılmıştır. Fakat maddî hiç bir hasar olmamıştır.

Maamafih Telavivde bilhassa bir hastane yanında patlayan bir bomba neticesinde 8 kişi ölmüş, 25 kişi yaralanmıştır.

Hayfada hava defi bataryaları düşmana ateş açmıştır. Burada bir kişi ölmüş ve bir kişi yaralanmıştır.

Mareşal Peten, Amerikan sefirile görüştü

Vişi 13 (a.a.) — Mareşal Peten, dün akşam Amerika Birleşik Devletleri büyük elçisi Amiral Leahy'yi kabul etmiştir. Mülâkatta Başvekil muavini Amiral Darlan da bulunmuştur. İyi haber alan mahfillerden öğrenildiğine göre, umumî vaziyet ve bilhassa Suriye anlaşmazlığı bahis mevzuu edilmiştir.

Berline göre Suriyenin işgali harbin neticesi üzerine müessir olmıyacak

Berlin 13 (a.a.) — Yarıresmî bir membadan bildiriliyor:

Berlin salâhiyetli mahfilerinin telâkkisine göre Suriyedeki askerî harekât Fransızların müdafaa şartları gözönünde tutulursa müsaid bir tarzda cereyan etmiştir. Fransızların İngiliz ileri hareketine karşı uzun müddet mukavemet edip edemiyecekleri hakkında burada ne müspet, ne de menfi bir noktai nazar ileri sürülmemektedir. Maamafih Fransız mukavemetinin yüzde yüz bir mukavemet olması şayanı dikkat görülmektedir. Neticede İngilizler muvaffak olsalar dahi bu mukavemetin ifade ettiği mana değişmiyecektir.

Berlin siyasî mahfillerinin fikrince, İngilizlerin Suriyede muvaffak olup olmamaları harbin neticesi üzerinde müessir olmıyacaktır.

Fransız elçisinin cenaze töreni

Tabut Hariciye Vekâletine getirildi ve bütün devlet ricalimizin iştirakile büyük merasim yapıldı

(Baş tarafı 1 inci sahifede)

önce, önde bir süvari ve bir polis müfrezesi olduğu halde bir cenaze arabasile Hariciye Vekâletine getirilmiştir. Bu geliş esnasında müteveffanın refikasile Fransız büyük elçiliği, bütün kordiplomatik ve Fransız kolonisi otomobillerle cenazeyi takib eylemekte idiler.

Fransız büyük elçisinin tabutu Hariciye Vekâletine getirildiği esnada başta Büyük Millet Meclisi Reisi Abdülhalik Renda, Başvekil Dr. Refik Saydam ve Hariciye Vekili Şükrü Saracoğlu olduğu halde bütün Vekiller, Riyasetıcumhur Umumî Kâtibi Kemal Gedeleç, Başyaver Celâl ve merasime iştirak edecek zevat Hariciye Vekâleti önünde bahçede hazır bulunmakta idiler.

Madam Jules Henry otomobilden inerken Hariciye Umumî Kâtibi muavininin refikası Bayan Cevad Açıkalınla Protokol Şefinin refikası Bayan Salâhaddin Arbel tarafından karşılanmıştır.

Tabut Hariciyenin önünde beklemekte olan top arabasına konulduktan sonra merasime iştirak etmekte olan zevatla kordiplomatik tabutun önünden geçerek kendilerine ayrılan mevkilerde yer almışlardır. Bunu müteakıb tabutu taşımakta olan top arabası hareket etmiş ve cenaze alayı yürüyüşe geçmiştir. Alayın önünde bir mızraklı müfrezesi bulunmakta ve onu Riyasetıcumhur bandosu, bir polis müfrezesi ve bir piyade kıt'ası takib eylemekte ve bundan sonra da içlerinde Reisicumhur İnönünün gönderdikleri muhteşem çelenk olmak üzere diğer çelenkler geliyordu. Fransız bayrağına sarılı tabutu taşıyan top arabasını sıra ile Fransız büyük elçiliği erkânı, ayni zamanda Reisicumhur adına olmak üzere B. M. Meclisi Riesi Abdülhalik Renda, Başvekil Dr. Refik Saydam ile Hariciye Vekili Şükrü Saracoğlu, Efganistan, Almanya, Birleşik Amerika, İngiltere, Japonya, İran, İtalya ve Yugoslav büyük elçilerile, Belçika, Bulgaristan, Çin, Danimarka, Mısır, Holanda, Macaristan, İspanya, Finlandiya, Irak, Norveç, Rumanya, İsveç ve İsviçre elçileri ve diğer elçilikler maslahatgüzarları ve bütün büyük ve orta elçilikler erkânı, Vekiller, Riyasetıcumhur Umumî Kâtibile Başyaveri, Hariciye Vekâleti erkânı ve Fransız kolonisi takib ediyorlardı. Bir polis müfrezesile bir piyade ve süvari kıt'alarının kapatmakta olduğu cenaze alayının iki yanında da jandarma efradı yürümekte idi.

Alay böylece İnönü bulvarını takiben gara geldiği zaman merasimde bulunan zevat garın merasim salonuna alınmışlar ve burada büyük acısının tesiri altında cenaze alayına iştirak edemiyerek Hariciye Vekâletinden doğruca istasyona gelmiş bulunan Madam Henry ile Fransa büyük elçiliği maslahatgüzarı Outrey'e taziyelerini sunmuşlardır.

Bundan sonra perona çıkacak tabutun vagona konuluşu esnasında müteveffaya son resmî ihtiram yapılmış ve bir müfreze askerin havaya üç el ateşini takiben bir lokomotifin çekmekte olduğu vagon gardan ayrılmıştır.

***

İstanbulda yapılacak merasim

Ölümü haberini bildirmiş olduğumuz Fransız büyük elçisi Jül Hanri'nin cenazesi bu sabah şehrimize getirilecektir. Hazırlanan programa göre tabut Haydarpaşadan hususî bir vapura nakledilecek vapurda Vali muavini ve Belediye reis muavini bulunacaktır. Vapur Tophane rıhtımına yanaşacak ve çıkarılacak olan tabut oradan Fransız sefaretine nakledilerek sefaretin kilisesinde yapılacak ayini ruhaniyi müteakıb Feriköy mezarlığına nakil ve defnedilecektir. Bu merasimde Vali ve Belediye Reisi Lûtfi Kırdar ile Örfi İdare Kumandanı Korgeneral Ali Rıza Artunkal ve diğer zevat hazır bulunacaklardır.

Fransanın Kudüs konsolosu Fransanın Ankara maslahatgüzarlığına tayin edilmiştir.

MOSKOVA TEKZİB EDİYOR

(Bas tarafı 1 inci sahifede)

arasında daha geniş yeni bir anlaşma akdi için Almanya ile Sovyetler Birliği arasında müzakereler cereyan etmekte bulunmuştur.

2 — Sovyetler Birliği bu talebleri kat'iyyen reddettiği için Almanya, Sovyetler hududunda, bu memlekete tecavüz maksadile kıtaat tahşidine başlamıştır.

3 — Sovyetler Birliği de geniş mikyasta hazırlıklar yaparak Almanya ile harb için bu memleketin hududunda asker tahşidine başlamış bulunmaktadır.

Bu şayiaların manasızlığı pek barîz olmakla beraber Moskovanın mes'ul makamları, geniş bir ölçüde yapılmış bulunan bu rivayetlerin devam etmekte olduğunu gözönüne alarak, Tass ajansını bu şayiaların Sovyetler Birliği ile Almanyaya düşman olan ve harbin daha ziyade genişlemesinde menfaattar bulunan kuvvetler tarafından beceriksizce tertib edilmiş bir propaganda teşkil ettiğini beyana salâhiyettar kılmağı lüzumlu telâkki etmişlerdir.

Binaenaleyh Tass ajansı aşağıdaki hususları beyana müsaraat eder:

1 — Almanya, Sovyetler Birliğine yeni hiç bir talebde bulunmamış ve daha geniş yeni hiç bir anlaşma teklif etmemiştir. Buna binaen bu hususta hiç bir müzakere bahis mevzuu olamaz.

2 — Sovyetler Birliğinin elde ettiği malûmata göre, Almanya da Sovyet - Alman ademi tecavüz paktının hükümlerine Sovyetler Birliği kadar sarsılmaz bir şekilde sadık bulunmaktadır. Binaenaleyh Sovyet mahfillerindeki kanaate göre Almanyanın paktı bozarak Sovyetler Birliğine karşı taarruza geçeceği hakkındaki şayialar her türlü asıl ve esastan âridir. Zira Balkanlardaki harekâttan sonra Alman kıt'alarının şimdi Almanyanın şarkına ve şimali şarkisine sevkedilmeleri, tahmin edilebileceği gibi başka sebeblerden ileri gelmekte ve Alman - Sovyet münasebetlerile hiç bir surette alâkadar bulunmamaktadır.

3 — Sovyetler Birliği sulh politikası takib etmekte ve Alman - Sovyet ademi tecavüz paktı hükümlerine sadık kalmak kararındadır. Binaenaleyh Sovyetler Birliğinin Almanyaya karşı bir harbe hazırlandığı hakkındaki şayialar yalan ve tahrik edici mahiyettedir.

4 — Kızılordu ihtiyatlarının yazlık karargâhlarda talim yapmalarının ve yakın bir istikbalde yapılacak olan manevraların, bu ihtiyatları hazırlamak ve şimendifer teşkilâtını kontrol etmekten başka hiç bir gayesi yoktur. Bu kontrol ise herkesin bildiği gibi her sene yapılmaktadır. Bu vaziyete nazaran Kızılordunun ittihaz etmiş olduğu bu tedbirleri Almanyaya karşı gayridostane bir hareket eddetmek en hafif tabirle manasızlık etmektir.

Vefat

Fenerbahçe kulübünün ve millî futbol takımımızın en kıymetli uzuvlarından biri olan Anadolu Ajansı memurlarından Niyazi Selin babası Ali Sel, vefat etmiş ve cenazesi dün kaldırılmıştır.

Merhum, cenaze namazı Cihangir camiinde kılındıktan sonra Edirnekapıdaki aile makberesine defnedilmiştir.

Merhuma Tanrıdan rahmet diler, arkadaşımız Niyazi Sele ve bütün ailesine taziyetlirimizi bildiririz.

Sıhhat ve Güzellik

Sağlam
ve
Güzel
DİŞLERLE
Sağlam ve Güzel
DİŞLER de

SANİN
DİŞ MACUNİLE
temin edilir.

DİŞLERİNİZE ÇOK DİKKAT EDİNİZ.

Bazan en üstad doktorların bile sebeb menşeini bulamadıkları bir hastalığın, diş iltihabından ileri geldiği pek çok tecrübelerle anlaşılmıştır.

Sabah, Öğle ve Akşam her yemekten sonra günde 3 defa dişlerinizi fırçalıyarak ve daima

SANİN

kullanarak dişlerinizi koruyabilirsiniz.

Emniyet Umum Müdürlüğünden:

Zabıta memurları için çoğu «15,000» on beş bin metre kışlık gri kumaş 27/6/941 tarihine musadif cuma günü saat 15 te kapalı zarf usulile satın alınacaktır.

Bir metresine «725» yedi yüz yirmi beş kuruş fiat tahmin edilen kumaşın nümune ve şartnamesini görmek istiyenlerin Umum Müdürlük Satınalma Komisyonuna müracaatleri.

Münakasaya gireceklerin 6688 liralık muvakkat teminat makbuz veya banka mektubile beraber 2490 sayılı kanunun 4 üncü maddesinde yazılı belgelerle birlikte münakasa günü saat 14 e kadar zarflarını Komisyona vermeleri.

«3114» (4370)

Müjde

Hünkâr suyu mesiresi açıldı

Senelerdenberi memlekette şöhret bulan
Hafız AHMED idaresindeki
Saz heyeti 15 Haziran tarihinden itibaren icrayı ahenk edecektir. Fiatlar geçen senenin aynidir.

DIŞ DOKTORU
MAHMUD BAHA BİRAND
Kadıköyündeki muayenehanesini Süreyya sineması karşısına nakletmiştir. İnönü sokak No. 16
Tel: 60152

SATILIK

939 model en son sistem Rex marka 68 X 100 eb'adında bir matbaa makinesi satılıktır. Görmek istiyenlerin hergün Ankara caddesinde Sertel matbaasına müracaati.

HALEBLİ
Sünnetçibaşızade
SÜNNETÇİ
AHMED TEMİZ
Tedavi seri olarak yapılır. Adres: Çemberlitaş Türkistan Kıraathanesi yanında No. 3.
Telefon: 21809

Dr. İHSAN SAMİ
Tifo Aşısı
Tifo ve paratifo hastalıklarına tutulmamak için tesiri kat'î, muafiyeti pek emin taze aşıdır. Her eczanede bulunur. Kutusu 45 kuruştur.

Açık Arttırma İle Fevkalâde Satış

941 haziranının 15 inci pazar günü sabah saat 10 da (Taksim Fransız Konsolatosunun alt yanında) Zambak sokağında 15 numaralı hanede mevcud ve muteber bir şahsa aid hayli zengin eşyalar açık arttırma ile satılacaktır. Hakikî Fransız mamulâtı Paris işi emsalsiz bir Louis XV lâke yatak oda takımı; ceviz kaplama asrî gayet güzel bir büfe; masif mavundan mamul gayet güzel romantik istilinde bir kanape ve 2 koltuk. iki aded emsalsiz eski bul bahüler ve bir bul masa; hayli yağlıboya ve karakalem kıymetli tablolar; hayli renkli kesme kristal Bakara, Portugez, Gale Vienna vesair kıymetli vazolar, tabak ve bardak takımları, masif gümüş tabaklar, ekmeklikler, portkart, vazo vesaire, Dante Aliigerinin hakikî bronz bir heykeli, hakikî Fransız marketrisi güzel bir masa, sedefli tabureler, Vienna mamulâtı pelesenk kaplamalı müdevver masa, meşhur Philipps markalı 2 kişilik dört köşe çubuklu bir bronz karyola, filizi renkli Lion ipeklisinden mamul perdeler, Singer santral dikiş makinesi, 2 veyahud 3 kapılı aynalı dolablar, hayli somyeli karyolalar, şilteler, yorgan vesaire, meşhur R C A markalı 5 lâmbalı güzel bir radyo, Kelvinatör markalı elektrikli buz dolabı Anadolu ve Acem halıları.

Türkiye Cumhuriyeti
ZİRAAT BANKASI

Kuruluş tarihi: 1888. — Sermayesi: 100.000.000 Türk lirası
Şube ve Ajans adedi: 265.
ZİRAÎ ve TİCARÎ HER NEVİ BANKA MUAMELELERİ
Para biriktirenlere 28.800 lira ikramiye veriyor

Ziraat Bankasında kumbaralı ve ihbarsız tasarruf hesablarında en az 50 lirası bulunanlara senede 4 defa çekilecek kur'a ile aşağıdaki plâna göre ikramiye dağıtılacaktır:

4 aded	1.000 liralık	4.000 lira		100 aded	50 liralık	5.000 lira
4 »	500 »	2.000 »		120 »	40 »	4.800 »
4 »	250 »	1.000 »		160 »	20 »	3.200 »
40 »	100 »	4.000 »				

DİKKAT: Hesablarındaki paralar bir sene içinde 50 liradan aşağı düşmiyenlere ikramiye çıktığı takdirde % 20 fazlasile verilecektir.

Kur'alar senede: 4 defa 11 Mart, 11 Haziran, 11 Eylûl, 11 Birincikânun tarihlerinde çekilecektir.

M Ü J D E !

BU AKŞAMDAN İTİBAREN
Taksim *KRİSTAL*'de

Senelerdenberi radyolarınızda, Türk film ve plâklarında heyecan ve zevkle dinlediğiniz, yalnız Türkiyenin değil birçok Şark memleketlerinin okuyucularından daha kuvvetli hakikî ses san'atkârı Bayan

Müzeyyen Senar'ı

Tanburî SELÂHADDİN PINAR, Kemanî NECATİ TOKYAY ve 20 kişilik muazzam S A Z arkadaşlarile birlikte dinliyeceksiniz. Tel: 40099

M. M. Vekâletinden:

Konya Askerî Orta Okuluna Talebe Alınıyor

1 — 1 eylûl 941 de başlıyacak 941 - 942 ders yılı için Konya Askerî Orta okulunun her üç sınıfına da talebe alınacaktır.

2 — İstekli talebenin Türk ırkından olması, kendisinin ve ailesinin kötü hal ve şöhret sahibi olmaması, sıhhî muayenede sağlam çıkması ve yapılacak seçme sınavında da kazanması şarttır.

3 — Her ne sebeble olursa olsun tahsili terkedenler, yaşını büyültmüş veya küçültmüş olanlar, kendi okullarında sınıf geçme sınavlarında ipka veya bütünlemeye kalanlar, yaşları, boyları ve ağırlıkları askerî liseler ve orta okullar talimatındaki hadlere uygun olmayanlar kabul olunamaz.

4 — İsteklilerin 10 haziran 941 den itibaren bulundukları yerlerde askerlik şubelerinden, diğer kaydı kabul şartlarile müracaat yollarını öğrenmelerini ve buna göre de kaydı kabul kâğıdlarını en geç 10 ağustos 941 tarihine kadar askerlik şubeleri yolile Konyadaki Askerî Orta Okul Müdürlüğüne göndermeleri ilân olunur. (4435)

YILDIZ
BUGÜN ÇIKTI

Gençlik, Güzellik, Sinema ve San'at Mecmuası
63 üncü sayısı bugün çıktı.

YILDIZ'ın bu sayısında:

Norma Shearer Holivud'un aristokrat kadını — Yıldızlar vücudlarına nasıl ihtimam ederler? — Rosalind Russell Hürriyete Aşıkmış — Laurel - Hardy ne âlemde? — Betty Grable yıldız oldu — Brenda Joyce — Carol Lombard'ın yeni filmi — Holivudda bir gece nasıl geçer? — Yeni roman: Tehlikeli Aşk — Film hikâyesi: Tayfun — Hikâye: Nasıl rahat edebilirim? — Derd ortağı v.s.

HER YERDE 15 KURUŞ

HER AKŞAM — Tel: 42690

Tepebaşı Belediye Bahçesi

SAFİYE

ve
16 kişilik
SAZ HEYETİ

HAVAY ADALARINDA BİR GECE
30 kişilik Büyük Revü

Alafranga kısmı: **GARDEN BAHÇESİ**
Varyete - Restoran - Dans - Caz
Her gün 18 den 20,30 a kadar matine - Konsomasyon 20 kuruş.

Kalamışta sahilde mobilyalı
BİR KÖŞKÜN
İki katı kiraya verilecektir. Eminönünde Arpacılar caddesi 22 numaralı saat mağazasına müracaat olunması.

Zayi — Çemişgezek Askerlik şubesinden aldığım terhis tezkeremi kaybettim. Yenisini çıkaracağımdan zayiin hükmü yoktur.
322 doğumlu Mustafa oğlu Ali Güloğlu

Sahib ve Başmuharriri: **YUNUS NADİ**
Umumî neşriyatı idare eden Yazı işleri müdürü: **HİKMET MÜNİF ÜLGEN**

Cumhuriyet Matbaası

YAVRUNUZUN HAYAT ve SIHHATİ

SAF GIDA

HASAN ÖZLÜ UNLARI

Pirinc Özü
Yulaf Özü
Buğday Özü
İrmik Özü
Patates Özü
Mısır Özü
Türlü Özü
Mercimek Özü
Bezelya Özü
Badem Özü
Çavdar Özü

HASAN ÖZLÜ UNLARINI daima taze olarak yedirebilmek için bu unları rutubetli ve güneşli yerlerde bırakmamalı... Üzerindeki tarihten itibaren bir sene geçen veya bozulan unları HASAN Deposu merkez ve şubeleri taze olarak parasız değiştirir. (Nişasta, mısır, patates) bozulmaz. Eksiltilen bozuk unlardan mes'uliyet kabul olunmaz.

HASAN ÖZLÜ UNLARI kadar çocuklara yarayan bir gıda yoktur. Kanı ziyadeleştirir, vücuda âfiyet, ... kemiklere, adalâta kuvvet ve kudret ilka eder. Allahın yarattığı hububatın özlerinden hergün taze olarak ... olunmaktadır. **HASAN ÖZLÜ UNLARİLE** büyüyen gürbüz çocuklar bu nefis gıdayı ihzar eden Eczacı Hasan'ın elini minnetle öpmektedirler.

Dursunbey Devlet Orman İşletmesi Revir Âmirliğinden:

İstif No.	Miktarı M3	Miktarı Dm.3	Ton	CİNSİ	% 10 muamele vergisi Revirimize aid Beher M3 muhammen bedel Lira K.	Beher tonuna muhammen bedel Lira K.
1	58	350		Fabrika imalâtından mamul çam kerestesi	35 00	
2	58	607		» »	35 00	
3	54	986		» »	35 00	
4	65	646		» »	35 00	
5	63	994		El hızarlarile biçilmiş mamul kereste	30 00	
6			30	Fabrika deposunda anormal çapta tonaj hesabile		30 00
7			110	Fabrika deposunda ıskarta kereste tonaj hesabile		10 00

1 — İşletmemize aid Dursunbey istasyonuna 500 metre mesafede bulunan kereste fabrikamızda mevcud ve yukarıda ... çam kereste metre mikâb ve ton üzerinden miktarı ve hizalarında muhammen bedel ve teminatları gösterilen ... açık arttırma suretile satılığa çıkarılmıştır.

2 — Arttırma 23 haziran 941 tarihine musadif pazartesi günü saat 16 da Dursunbey Devlet Orman İşletmesi Revir ... liği binasında toplanacak olan Komisyon huzurunda icra edilecektir.

3 — Bu satışlara aid şartnameler Ankara, İstanbul, İzmir ve Balıkesir Orman Çevirge Müdürlüklerinde ve İşletme... mizdeki satış dosyalarında mevcuddur.

4 — Arttırmaya iştirak edeceklerin her istifin hizalarında gösterilen teminat akçesile birlikte satış gününde hazır bulun... maları.

5 — Talibler teminat akçesini teslimi vezne ettikten sonra bunlara aid şartnameleri okumuş ve münderecatını ... kabul ve imza vazetmiş olmaları şarttır.

6 — Fazla tafsilât almak istiyenlerin İşletmemiz Revir Âmirliğine müracaat etmeleri lüzumu ilân olunur.

BİR HAKİKAT! Sayın müşterilerimizin nazarı dikkatine!

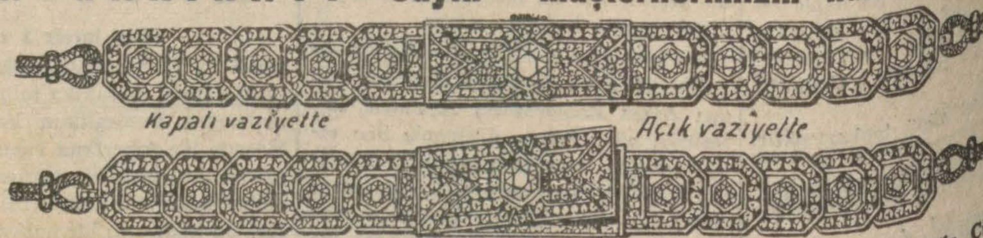

Pırlantalı ve elmaslı saat demek, bir kelime ile S İ N G E R S A A T İ demektir. Çünkü:
Pırlantalı ve elmaslı saatlerin bütün hakikî evsafı meşhuru âlem olan SİNGER saatlerinde toplanmıştır. Bunun için: Saat alacağınız zaman, tereddüdsüz. SİNGER saati almalısınız. Ve saatin üzerindeki S İ N G E R markasına, müessesemizin adresine dikkat etmeniz lâzımdır.
Modayı takib eden her asrî kadın için kıymetli taşlarile ve nefis işlemesile hakikaten nazarı dikkati celbeden böyle bir harikulâde S İ N G E R saatine sahib olmak adeta bir saadettir.

SİNGER SAATİ Hoşa gidecek en makbul ve en güzel **HEDİYELİKTİR**

No. 82 - A 200 elmas ve 11 pırlantalı 500 lira EMSALLERİ GİBİ 15 SENE GARANTİLİDİR.
Dikkat: Singer saatleri İstanbulda yalnız Eminönü merkezindeki mağazamızda satılır - İstanbulda şubemiz yoktur.
Adres: SİNGER SAAT Mağazaları. İstanbul. Eminönü. No. 8

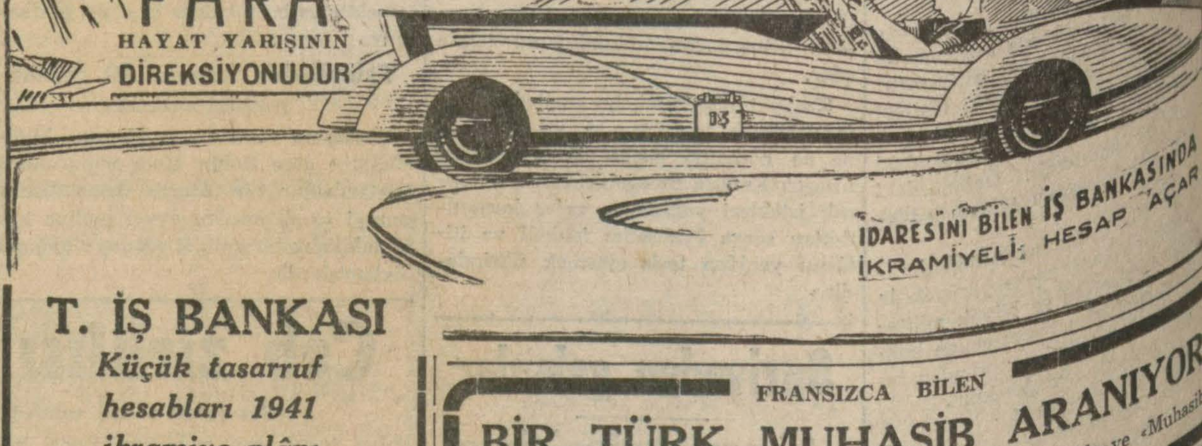

T. İŞ BANKASI

Küçük tasarruf hesabları 1941 ikramiye plânı

KEŞİDELER: 4 şubat, 2 mayıs 1 ağustos, 3 ikinciteşrin tarihlerinde yapılır.

1941 İkramiyeleri

1 aded	2000 L.lık	=	2000.—Lira		
3 »	1000 »	=	3000.— »		
2 »	750 »	=	1500.— »		
4 »	500 »	=	2000.— »		
8 »	250 »	=	2000.— »		
35 »	100 »	=	3500.— »		
80 »	50 »	=	4000.— »		
300 »	20 »	=	6000.— »		

FRANSIZCA BİLEN
BİR TÜRK MUHASİB ARANIYOR

Tabliblerin istiyecekleri maaş miktarını bildiren bir mektubla ve «Muhasib» rumuzile İstanbul 176 posta kutusu adresine müracaatleri.

T. H. K. İstanbul Şubesi Başkanlığından:

1 — Evvelce eksiltmesi ilân edilmiş olan iki milyon fitre zarfının şekli de... tirilmiş ve yeni nümune münakasaya esas tutulmuştur.

2 — Muhammen bedel 2500, muvakkat teminat 187 buçuk liradır. Eksiltme ... haziran 941 perşembe günü saat 15 te Cağaloğlunda şube binasında ... teşekkil komisyon huzurunda yapılacaktır.

3 — İsteklilerin yeni nümune ve şartnameyi görmek üzere her gün ve m... kasaya girmek için de kanunun tarif ettiği vesika ve teminatlarile bir... münakasa günü şubeye müracaat etmeleri.