Hürrem Sultan
M. Turhan'ın eseridir.
Her kitabcıda bulunur.
Fiatı 150 kuruştur.

Cumhuriyet

17 nci yıl sayı: 5825 İSTANBUL — CAĞALOĞLU Pazartesi 29 Temmuz 1940
Telgraf ve mektub adresi: Cumhuriyet, İstanbul - Posta kutusu: İstanbul No. 246
Telefon: Başmuharrir: 22366. Tahrir heyeti: 24298. İdare ve matbaa kısmı: 24299 - 24290

FOTO MAGAZİN
Dünya hâdiselerinin en yeni resimlerile, büyük kıt'ada
Her cumartesi çıkar
Fiatı 10 kuruştur.

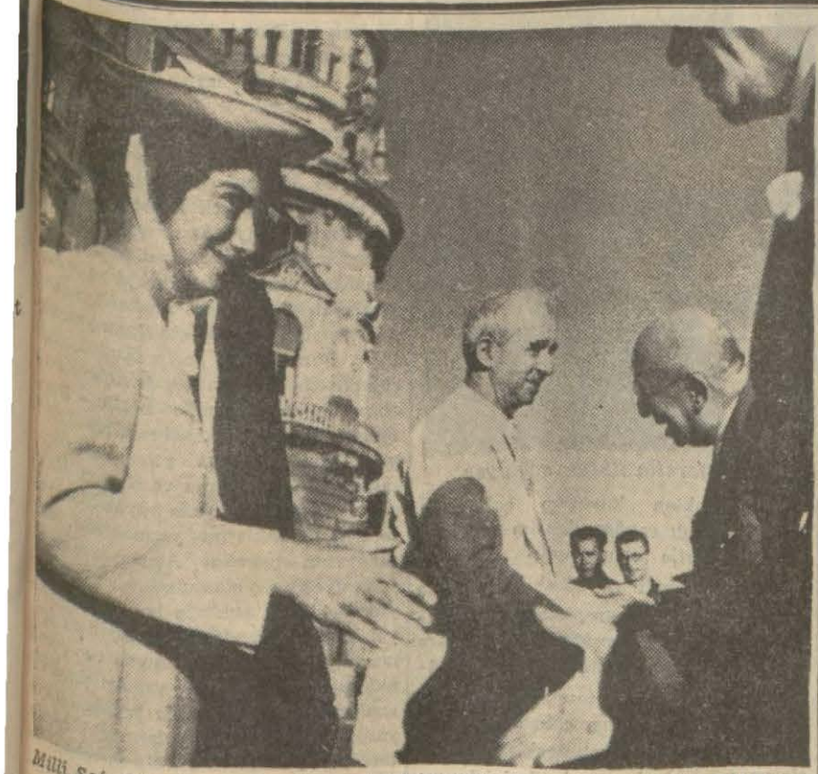

Milli Şef, dün akşam Haydarpaşa rıhtımında Başvekilimizi selâmetlerken

Başvekil dün Ankaraya gitti

Reisicumhurumuz Doktor Refik Saydamı Haydarpaşada teşyi ettikten sonra Floryaya avdet etti

İki gündenberi şehrimizde bulunan Başvekil Dr. Refik Saydam dün akşam ekspresе bağlanan hususi vagonla Ankaraya avdet etmiştir. Başvekilimiz, dün sabah Boğazda otomobille bir gezinti yapmış ve öğle yemeğini Parkotelde yemiştir. Öğleden sonra saat 17 de Floryaya giderek Reisicumhur İsmet İnönüne arzı tazimat ve veda etmiştir.

[Arkası sahife 3 sütun 3 te]

Dün de Slovak nazırları Hitleri ziyaret ettiler

Londraya göre Almanya Balkanlarda şimdilik hiç bir ihtilâfın çıkmasını istemiyor

Fakat Moskova-Berlin arasında anlaşma şüpheli görülüyor

Rumanya Hariciye Nazırı Manoilescu

Salzburg 28 (a.a.) — Alman hükûmetinin daveti üzerine Slovakya Cumhur reisi Tiso buraya gelmiş ve Hitler namına Hariciye Nazırı von Ribbentrop'la devletin, fırkanın ve ordunun mümessilleri tarafından karşılanmıştır.

Reisicumhurdan biraz evvel Slovakya Başvekili Dr. Tuka da kısa bir ziyaret için Salzburg'a gelmiş bulunuyordu.

Führer'in nezdinde

Salzburg 28 (a.a.) — Führer, bugün saat 15 te Slovakya Reisicumhuru doktor

[Arkası sahife 4 sütun 3 te]

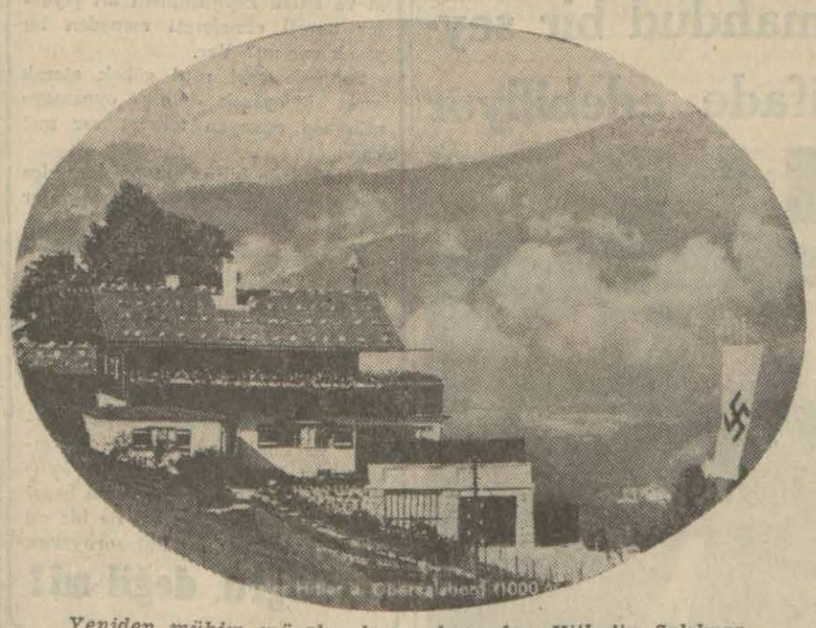

Yeniden mühim müzakerelere sahne olan Hitler'in Salzburg civarında Bechtesgaden'deki evi

Rumen nazırları dün Romadan hareket ettiler

Peşte matbuatı eski haksızlıkları hatırlatarak Rumanyayı yeniden itham ediyor

Nazırlara verilen son suvarede Kont Ciano da bulundu

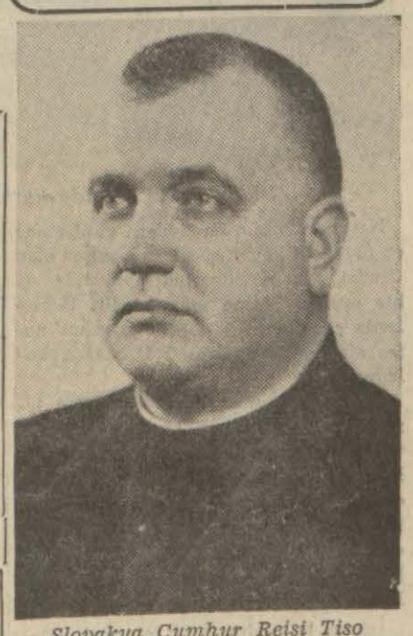

Slovakya Cumhur Reisi Tiso

Roma 28 (a.a.) — Rumanya Başvekilile Hariciye Nazırı, dün akşam Rumanya sefarethanesinde şereflerine verilen ziyafetten sonra saat 23 te Romayı terketmişlerdir. Bu ziyafette Kont Ciano ile diğer bazı İtalyan ricali hazır bulunmuştur.

İtalyan Hariciye Nazırı, Rumen misafirlerine istasyona kadar refakat etmiş ve istasyonda sancak ve bandosu başında bulunan bir bölük asker tarafından selâm resmi ifa edilmiştir.

Rumanyalı misafirler, Kont Ciano ile

[Arkası sahife 3 sütun 3 te]

İnönü kampında havacılık faaliyeti

Seneden seneye sayıları bir misli artan genc havacılarımız yüzlerce plânörle her gün talim uçuşları yapıyorlar

İnönü kampında bir plânör uçuşa hazırlanıyor

Ankara (Hususî) — Türk Hava Kurumunun İnönü kampı faaliyetine başlamış bulunmaktadır. Bu sene kampa gelen talebe geçen senelerden çok fazladır. İnönünde her gün yüzden fazla plânör uçmaktadır. A, B ve C sınıflarına ayrılan talebe, bu kısımlarda liyakat gösterdikten sonra diğer kısımlara geçmektedir. C. sınıfına mensub talebeler plânörlerile havada bir kaç saat kalabilmektedir. Genclerimizin gösterdikleri heves ve gayret çidden şayani takdirdir.

İspartada paraşüt gösterişleri

İsparta 28 (a.a.) — Türk Hava Kurumu tayyareci ve paraşütçülerinden mürekkeb bir heyet iki tayyare ile dün sabah buraya gelmişler ve tayyare meydanında on binlerce halkın sevgi tezahüratile karşılanmışlardır.

İstikbal edenlerin başında Vali, Tüm komutanı, Cumhuriyet Halk Partisi müfettişi, Belediye ve Parti başkanı da bulunmakta idi. Tayyarecilerimiz ve paraşütçülerimiz alandaki halka paraşütlerin kullanılması şekilleri etrafında izahat vermişler ve müteakiben Hava Kurumu müfettişi söylediği bir nutukta tayyare ve paraşütün yurd müdafaasındaki faydalarını tebarüz ettirmiştir. Bundan sonra paraşütçülerimiz paraşütle atlama tecrübeleri yapmış ve bu muvaffakiyetli uçuşlar alkışlarla karşılanmış, bilhassa Türk kadınının büyük hamaset ve celâdetinden bir timsali olan Bayan Edibenin muvaffakiyetli atlayışları Türk kadını üzerine büyük alâkayı çekmiştir.

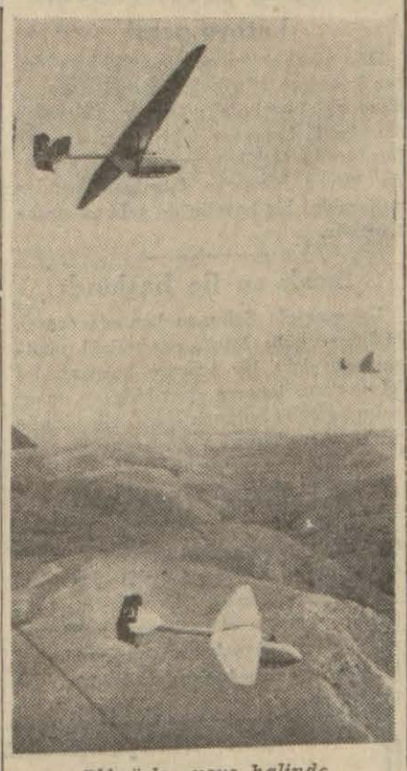

Plânörler uçuş halinde

Genclerimiz şerefine dün öğle ve akşam ziyafetler verilmiştir.

Fransız kabinesinde fikir ihtilâfı mı?

Bazı nazırların vazifelerinden istifa edecekleri haber veriliyor

Fransa İngiltereye bir nota verdi

Cenevre 28 (a.a.) — Fransız nazırlar heyeti arasında bazı ihtilâflar çıktığı hakkında bazı şayialar devam etmektedir. Bu cümleden olarak Hariciye Nazırı Baudouin'in Laval'le olan şiddetli bir münakaşa neticesinde istifaya karar vermiş olduğu, genclik ve aile nazırı Ybarnegaray'nın da gazeteciler hakkında ezcümle de Kerellis hakkında takibat açılmasına muhalefet ederek çekilmek niyetinde olduğu, diğer bir iki nazırın da bunları takib edeceği tahmin edilmektedir. Bu takdirde Mareşal Petain'in mesai arkadaşlarını kâmilen değiştirerek yenibaştan bir kabine kuracağı da tahminler arasındadır.

İngiltereye şiddetli bir protesto notası verildi

Vichy 28 (a.a.) — Havas: Rabattan alınan haberlere göre, bir İngiliz tay-

[Arkası sahife 3 sütun 6 da]

Hava Kurumu Filomuzun Seyahatleri

Üç beş gündenberi Hava Kurumumuza mensub tayyarelerimizle tayyarecilerimiz memleket dahilinde bir filo halinde seyahat yapıyorlar. Bu seyahatin güzel Anadolumuzda şehirden şehre, kasabadan kasabaya, vilâyetten vilâyete uçularak gidilmek suretile yapılmakta olması bile kendi başına sonsuz zevkli bir âlem sayılmağa değer.

Hava Kurumu, Türk milletinin kendi yarattığı bir eserdir. Millet kendi gayret ve himmetinin bu güzel eserini faaliyet halinde ve canlı bir hakikat şeklinde görmekten elbet çok memnun olur. Millette bu memnuniyeti uyandırmak bir vazife idi. Yaptığı işin güzelliğinden dolayı Hava Kurumumuzu bütün samimiyetimizle hassaten tebrik ederiz. Millet havacılığımızın çoğalıp yükselmesindeki lüzum ve imkânı böyle gözlerile görmek suretile elbet çok daha iyi takdir eder.

Millet Hava Kurumu filomuzun bu seyahatinde neler görüyor?

Ufuklardan uçup gelen çelik kanadlar. Şimdi uzaklarda belli belirsiz seçilen tayyareler geldi geliyor denilecek kadar kısa bir zamanda bulunduğumuz yerin semalarında cevelânlar yapıyorlar, ve bir kartal süzülüşile tayyare meydanına iniyorlar. Gül gibi güzel aletler.

Fakat heyecandan insanın kalbini hoplatan diğer manzara daha ehemmiyetli: Yere inen tayyarelerden kız ve erkek Türk genclerî çıkıyorlar. Demin havadaki bu büyük kuşların ruhları demek bu bizim çocuklarmış. Allah Allah!.. Avrupada her gün harikalarının hikâyesini okumağa artık alıştığımız tayyareciliği demek aynı kuvvet ve kabiliyetle Türk çocukları da işte pekâlâ başarıyorlar. Hemen takdir edersiniz ki bu müşahede milletin memnuniyetini kuvvetli bir emniyetle katmerleştirmede gecikmemiştir.

Hava Kurumu filosunun her konduğu memleketimizde adeta bayram yapılıyor. Tayyarelerimiz gösteri uçuşları yapıyorlar ve paraşütcülerimiz havadan kendilerini boşluklara salıvererek semsiyelerinin ucuna dimdik takılı yere iniyorlar.

Genc Türk tayyarecileri artık kendilerinin olmuş aletlerine ve bu aletlerile havalara hâkimdirler. Bunu filen gösteriyorlar ve halkımız bu hakikati filiyat halinde görüyor. Bu günlerde memlekette millî müdafaa namına ifa olunabilecek en lüzumlu hizmet bu idi. Yeni dünya harbinin en müessir silâhına tasarruf hususunda Türk milletinin diğer hic bir milletten geri kalmıyacağını bütün milletçe gözlerimizle görüp bir daha anlamış oluyoruz.

O halde bu şubede esaslı surette ilerlemek ve büyümek için bü-

YUNUS NADİ

[Arkası sahife 3 sütun 4 te]

Havana'dan bir manzara

Havana konferansında tam bir anlaşma

Amerikalıların alacağı tedbirler 4 madde halinde tespit olundu

Nevyork 28 (a.a.) — Nevyork Times gazetesinin Havana'dan alarak neşrettiği bir telgrafa göre, panamerikan konferansı, Avrupada ve Asyada sür'atle inkişaf etmekte olan buhrana karşı kendisini müdafaa için Amerika kıt'asının derhal alması icab eden tedbirleri üzerinde tam bir anlaşmaya varmıştır.

Bu panamerikan müdafaa programının esas noktaları şunlardır:

1 — Amerika kıt'asında Avrupalılara aid arazinin kontrolunun geçen eylûlde bu araziyi işgali altında bulunduranlar

[Arkası sahife 4 sütun 2 de]

Yetmiş tayyarenin iştirak ettiği hava muharebesi

İngiltere sahillerine hücum eden Alman tayyareleri ric'ate mecbur oldular

Londra 28 (a.a.) — «Reuter» Bugün öğleden sonra asgarî yetmiş avcı tayyaresinin iştirakile İngilterenin cenubu şarkisi üzerinde bir seri hava muharebesi vukua gelmiştir. İngiliz avcı tayyareleri üç düşman tayyaresi düşürmüştür. Alman tayyarelerinden bir tanesi alevler içinde denize müşmüş ve iki kişinin

[Arkası sahife 4 sütun 1 de]

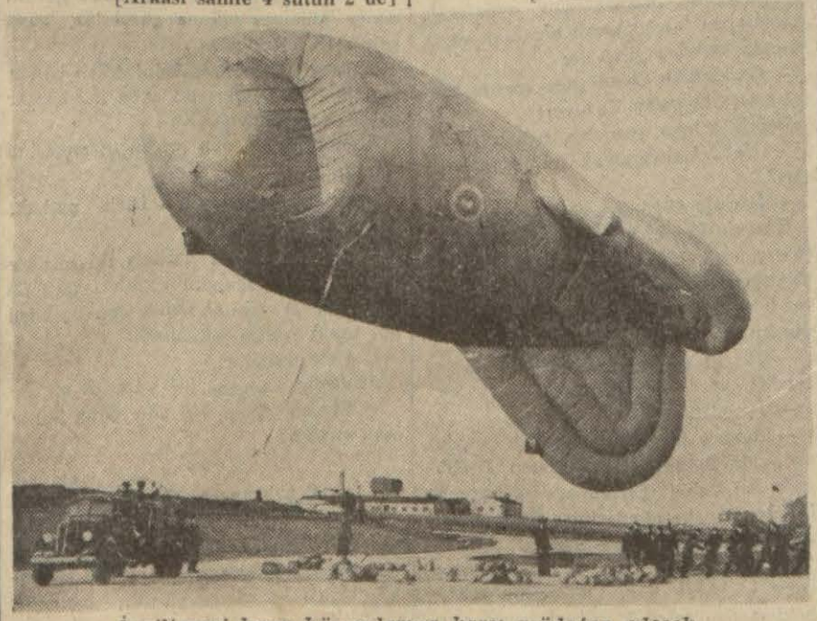

İngiltereyi hava hücumlarına karşı müdafaa edecek olan Saucisse'lerden biri

Spor

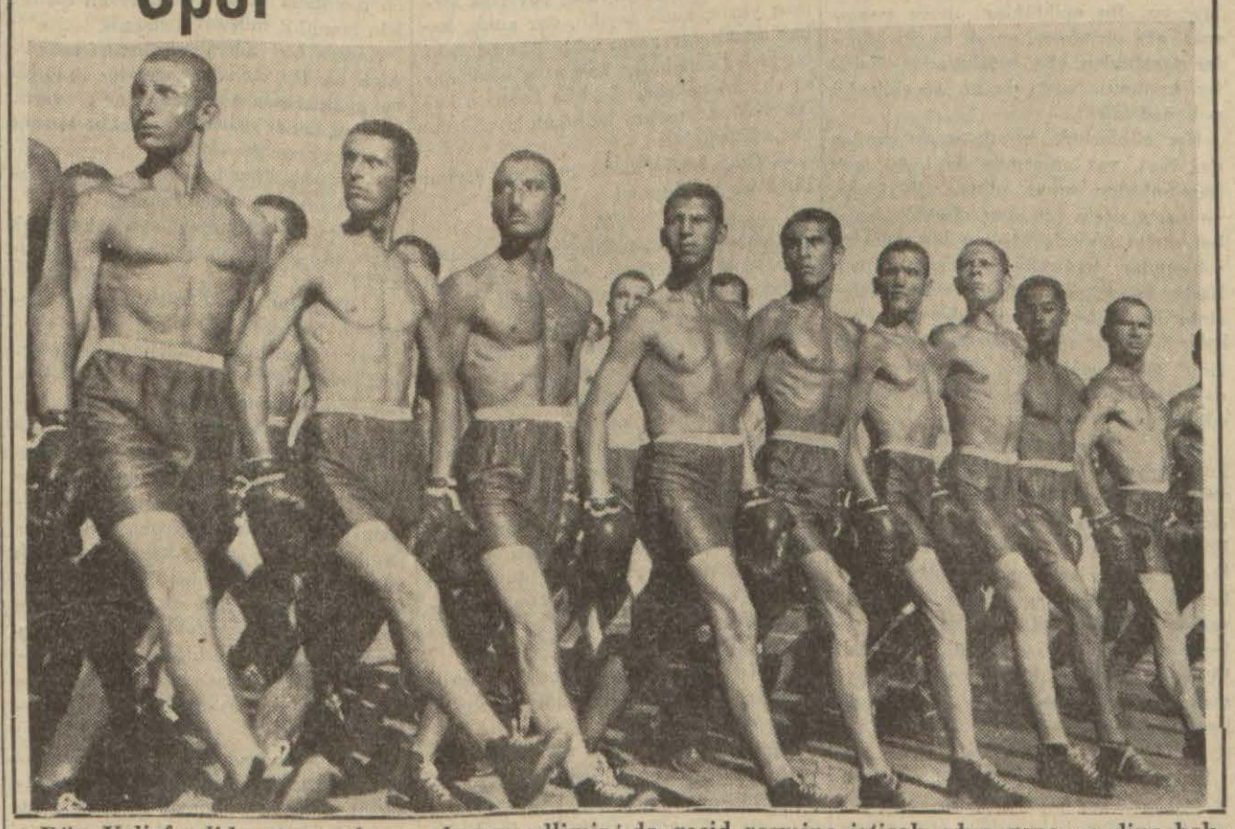

Dün Veliefendide at yarışlarına devam edilmiş ve Fener stadında da Askerî liselerin spor bayramı yapılmıştır.

Yukarıki resim, Askerî liseler spor bayramında geçid resmine iştirak eden genc ve dinc boksörleri yürüyüş halinde göstermektedir.

Dünkü spor haberlerinin tafsilâtı dördüncü sahifemizdedir.

Memleket köşeleri

Uludağda hayat

Otelsizlik yüzünden bu güzel yerden ancak pek mahdud bir seyyah kafilesi istifade edebiliyor

Uludağ oteli önünde hararetli bir voleybol maçı!

Kış mevsiminin en şiddetli günlerinde en hararetli kayak sporlarına sahne olan Uludağ, yazın bunaltıcı aylarında da bir sayfiye haline gelmektedir. Şehirlerde sıcaktan ter dökenler, rahat nefes alamıyanlar selâmeti Uludağda buluyorlar.

Uludağda Bursa Dağcılık kulübü tarafından idare edilmekte olan üç otel var. Bunlardan birisi 1500 rakımında Kirazlıyayla denilen mahaldedir. Bu, otelden ziyade sporcular için yapılmış bir misafirhanedir. Kayakevile Uludağ oteli ise 2000 rakımında tabiatin bin bir güzelliğile süslenmiş, çam ormanlarile çevrilmiş bir mıntakadadır.

İçinde bulunduğumuz en sıcak günlerde, Uludağda tam bir ilkbahar havası esiyor. Gündüz güneşte 21 - 22 yi geçmiyen hararet derecesi, akşam olduğu vakit insanı pardesüsüz dışarı çıkarmıyacak kadar düşmektedir. Geceleri en tatlı ve her türlü haşereden azade olarak uyku uyumak, burada kalabilen bahtiyarlara nasib oluyor.

Uludağ oteli ve Kayakevi, haftanın hemen bütün günleri doludur. Otel idaresi, gelen misafirlere yer bulamamaktan şikâyetçidir. Telefonla veya telgrafla daha evvelden oda tutulmadığı takdirde, Uludağ otelinde açıkta kalmak tehlikesi var. Ekseriyetle ikişer kişilik olan otel odalarında, birçok defa üç dört misafirin kaldığı vakidir. Temiz havaya ve sıhhî şartlara karşı gösterilen bu alâka, burada yeniden tedbirler alınmasını lüzumlu göstermektedir. Yeniden yapılacak daha büyük bir, hatta iki otel bu rağbete iyi bir cevab olacaktır.

***

Dağ başında dünya ile alâkasını kesmiş bir vaziyette, fakat her türlü ihtiyaca cevab veren bir servis içinde bulunanlar, tam bir aile hayatı geçiriyorlar. Muayyen saatlerde yemek, muayyen saatlerde yatıp kalkmak ve yeni bir misafir gelmedikçe yabancı çehre görememek, oradakileri birbirlerine bağlayor. Otelin kendine mahsus olan elektrik tesisatı akşam 8 de işlemeğe başlayor ve 12 de duruyor. On ikiden sonra kimsenin ayakta kalması caiz değil, çünkü ışık yoktur. Yalnız her ihtimale karşı odalara petrolla yanan birer idare lâmbası verilmiştir.

Otel sakinleri, mevsimin uzun günlerini, koca dağın kıyısını bucağını gezmek, kayalara tırmanmak, onmanlara girmek ve zirveye çıkıp inmekle geçiriyorlar. Sabah kahvaltısından sonra dağ kunduralarını, kısa pantalonlarını giyen kadın erkek herkes birer tarafa gidiyor. Oraya gelenler için zirveye çıkmak en başta gelen bir arzudur. Otelden bakıldığı vakit bir saatlik bir mesafe zannedilen zirve, hakikatte üç, üç buçuk saatlik bir yoldur. Bembeyaz kar yığınlarile örtülü bulunan bu mıntakanın kendine hâs bir güzelliği var. Zirveye kadar yürümeyi göze alanların eğer bir iki saat daha ileri gitmeğe tahammülleri kalmıssa tabiatin müstesna bir şaheserile karşılaşmaları mukadderdir.

2500 rakımında, en sıcak günlerde bile erimiyen buzlarla dolu göller buradadır. Buzlu göller, sinesinde dünyanın en lezzetli balığı olan «alabalık»ı saklayorlar. Bu mahlûklar, oltaya yanaşmaz, ağa girmezler, ancak bu işi bilenler tarafından elle tutuluyorlar. Fakat bu kıymetli balığı bulup yiyebilenler pek nadirdir.

Kış günlerinde kayak sporu yapılan dağ başı, yaz aylarında da türlü spor hareketlerine sahne oluyor. Yürümek, en basta geeln bir spor olmakla beraber otelin önünde yapılan bir voleybol sahasında, hararetli maçlar yapılıyor. Kadın erkek, genc ihtiyar otel sakinlerinin istirakile cereyan eden müsabakalar, bunların sayılı eğlencelerinden biridir. Gece, elektrikler sönünceye kadar da salonda tavla partileri devam ediyor.

Pazar günleri, otel mıntakası, İstanbulun mesire yerlerine dönüyor. Bursadan yemeğini yanlarına alan aileler otobüs, kaptıkaçtı ve otomobillerle 34 kilometrelik bir dağ yolunu katederek buraya geliyorlar. Her ağac altında kalabalık bir küme yemek pisiriyor, çayırlara uzanmış yatıyor koşuyor, eğleniyor. Dağın en sen günü, muhakkak ki pazar günüdür. Fakat ortalık karanmağa baslarken oteldekiler gene kendi kendilerine kalıyorlar.

***

Birkaç sene içinde büyük bir rağbete mazhar olan Uludağ, kısın spor, yazın da sayfiye bakımından daha fazla inkişafa namzed bulunuyor. O kadar ki burasını, Avrupanın mümasil yerlerile bir hizaya getirmek mümkün olacaktır. Fakat bunun için alınması zarurî olan tedbirler vardır. Bu gün dağda mevcud tesisat ihtiyaca kâfi gelmemektedir. Daha büyük bir otel yapmak, şehirle dağ arasında muntazam münakale temin etmek ve otellerle şehirler arası telefon muhaberatını kurmak lâzımdır.

Otel idaresinin, Burasadaki Çelik Palas idaresile tevhid edilmesi hakkında bir cereyan var. Bu cereyan tahakkuk ettiği takdirde çok isabetli bir adım atılmış olacaktır. Çelik Palas, bu gün memleketimizin iftihar edeceği bir müessese haline gelmistir. Servislerdeki intizam, oteldeki rahatlık, buraya aşırı bir rağbet kazandırmaktadır. Çelik Palas da, tıpkı dağ otelleri gibi, misafirlerine yer bulamamaktan müstekidir. Dağ ve şehir otelleri bir elden idare edildiği takdirde misafirlerin istirahatini temin etmek daha kolay olacaktır.

Bidayette yalnız kış sporları nazarı dikkate alınarak ve her hangi bir kâr temini düşünülmiyerek yapılan Uludağ etoli, bu gün yaz kış isler bir hale gelmiştir. Bunun daha zivade inkişafı ve kâr getirir bir hale ifrağı cok kolaylaşmıştır. Bir turist şehri olarak günden güne parlak bir istikbale namzed bulunan Bursa, Uludağda yapılacak yeni tesislerle bu ideale daha kısa yoldan kavusmus olacaktır.

Doğru değil mi?

Bunların hangisi nizama uygun?

Her hangi bir sinema veya tiyatro temsilinin saat on birde - haydi yaz saatile olduğu için on ikide diyelim - bitmesi mecburiyetini emreden bir belediye nizamı var mı? Var.

Tulûat kumpanyalarının müstehcen cinaslarla dolu ve her türlü san'at ve ahlâk kaygusundan âri piyesler temsil etmelerini meneden bir yasak var mı? Var.

Sahnede eski usul göbek atarak şarkı söyleyerek «kanto» oynamaya müsaade etmeyen talimat var mı? Var.

Şehrimizde bütün bu esasları hiçe sayarak «Lûbiyat icra» edilen yerler mevcud mu? Belki yüzlerce.

Mahalle aralarında üzerlerine derme çatma bir sahne kurulan ve isimlerine bahçe ismi verilen tozlu, topraklı arsalarda hemen her gece - seyircilerinin ekserisini çoluk çocuk teşkil etmek şartile - sabahın saat ikilerine kadar süren kantolu, tulûatlı temsiller verilmekte devam ediliyor ve bunlara hiç kimse ses çıkarmıyor. Bu vaziyet karşısında kendi kendimize: «Acaba bunların hepsi nizama ve kanuna uygun da biz mi farkında değiliz?» sualini soruyoruz.

Doğru değil mi?

Üç senedir ormanda yaşayan bir katil

Mürefte köylüleri tarafından yakalanarak hükûmete teslim edildi

Mürefte (Hususî) — Müreftenin Güzelköy havalisinde bir müddettenberi şüpheli bir şahsın dolaşmakta olduğu hükûmete ihbar edilmiştir. Bu haber halk arasında duyulur duyulmaz genc ihtiyar eli silâh tutan bütün Mürefte halkı çiftesile ,tabancasile, baltasile, palasile, bu meçhul adamı yakalamak için ormana koşmuştur.

Yapılan taramada ormanda Bigali katil Mehmed Şükrü isminde birine tesadüf edilmiş ve kurtuluş çaresi bulamıyan Mehmed Şükrü, genc bir köylü tarafından yakalanmış ve karakola teslim edilmiştir.

Biganın Çan nahiyesinden olan katil Mehmed Şükrü, Tekirdağ tevkifanesinden İstanbul Tıbbı Adlisine sevkedilirken firar etmiştir. Üç senedir hali firarda bulunan Mehmed Şükrü Mürefte havalisindeki ormanlarda cobanlardan aldığı ekmeklerle, et, meyva ve saire yiyerek mağaralarda uzun zaman yasayabilmiştir.

Yıllarla insanlardan uzak yasayan bu esrarengiz adamın, yakalandığı vakit vahşi ve korkunc hayvanlardan farksız olduğu görülmüştür. Çıplak denecek bir halde, sac, sakal birbirine karışmış, gözler tehlike sezen yabanî hayvanların gözleri gibi korkunclaşmıştı.

Mehmed Şükrü mevkufen Tekirdağına sevkedilmiştir.

MÜTEFERRİK

Bir Macar konserve fabrikatoru geldi

Dün sabahki konvansiyonelle bazı Macar konserve fabrikaları sahibi Fernand Kornoz, İstanbula gelmiştir. Kendisi, Türkiyede konserve fabrikaları kurmak hususunda tetkikat yapacaktır. Yakında Macar konserve fabrikatorlarından müteşekkil bir heyetin de gelmesi muhtemeldir.

Sıcak su ile haşlandı

Uzunçarşıda Sabuncu hanında oturan Mahmud oğlu Nazif, odasındaki mangala su dolu bir tencere koymuş. Su kaynarken, tencere devrilmiş ve mangalın yanında bulunan Nazif, vücudünün muhtelif yerlerinden haşlanmıştır.

Arkadaşını yaraladı

Kanlıcada Körfez caddesinde 52 nunumarada oturan Osman oğlu Ali Erdem, bundan bir sene evvel kendisini bıçakla yaralıyan eski tanıdığı Rizeli Aliye karşı husumet besliyormuş. Bir sene sonra sokakta karşılaşınca, hiddete kapılmış ve bıçağını çekerek Aliyi yaralamıştır.

ŞEHİR İŞLERİ

Zabıta memurları için yeni bir talimatname

Dahiliye Vekâleti zabıta âmir ve memurlarının istihdam, taltif, tecziye ve kıyafetleri hakkında bir talimatname hazırlamaktadır. Bunlarin mevcud meslek mekteblerinden birinde okutulması da düşünülmektedir. Bu sebeble Belediye zabıta ve memurlarının vazife ve unvanlarile yaşları, tahsil dereceleri ve aldıkları maaş ve ücretler, hizmet müddetleri hakkında alâkadarlardan malûmat istenmiştir.

Araba altında kaldı

Beyoğlunda Elmadağında Yedikuyu sokağında 54 numarada oturan Yorgi, cift atlı bir arabayı sürerek Şişliden Yeniköye gitmek üzere iken Tramvay deposu önünde araba devrilmiş, kardeşi Yorgi ile beraber giden Koco, düşerek arabanın altında kalmıştır. Başından yaralanan Koço, Şişli Etfal hastanesine kaldırılmıştır. Yarası ağırcadır.

Dilsizlerin kongresi

İşaretlerle irad edilen şiddetli nutuklardan sonra dilsizler arasındaki ikilik izale ve yeni idare heyeti seçildi

Dilsizler kongresinde kadın azadan birisi işaretle nutuk söylüyor

İstanbul Dilsizler ve Sağırlar Cemiyeti; dün Eminönü Halkevi solanunda fevkalâde toplantısını yapmıştır. Saat on dörtten on altı buçuğa kadar süren içtimada, azadan pek çoğu düşüncelerini, duygularını işaretlerle anlatmıştır. Kongre, hayli münakaşalı ve hararetli geçmiştir.

Dünkü fevkalâde toplantıda, reis ve idare heyeti seçilmiştir. İntihab neticesinde; Mehmed Tamtürk reis, Tahir ikinci reis, Hayri umumî kâtib, Nuri vezneder ve muhasib, Süleymanla Turhan müfettiş, Bürhan, Salamon, Cemal, Ahmed yedek aza olmuşlardır.

Cemiyet azası arasındaki ikiliği ortadan kaldırmağı ve el birliğile çalışmayı temin yollu yapılan müzakereler sonunda tam bir anlaşmaya varılmıştır. Yeni reis Mehmed Tamtürk, intihabdan dolayı teşekkür ederek, bu arada işaretle verdiği bir nutukta, şöyle demiştir:

«— Bizlerin, hilkatin hazin bir cilvesi olarak böyle yaratılıp, bu yüzden yıllardanberi çektiğimiz ıztırablar büyüktür. Bizden sonra geleceklere, dilsiz ailelerimizden doğacak yavrularımıza, acı hakikatleri hissettirmemek için, kurduğumuz bu faydalı cemiyetin bağrında toplanarak bağlanmalıyız. Tesanüd gösterelim, tesanüdle insanlık eseri belirtelim. Bu mes'ud neticeye varılmakla, cemiyetimiz, ana ve baba mertebesine erişerek, dilsiz ve sağır olanların her türlü haklarını ve ihtiyaclarını yerine getirmek için uğraşacaktır.»

Yeni reis; muhtelif memleketlerde dilsiz ve sağır olanların müşterek çalışmalarile daha ileri gittiklerini, onların seviyesine çıkmayı bir gaye olarak candan benimsemek lâzım geldiğini, cemiyetin bu yolda ön ayak olacağını ifade etmiş, müzaheret istemiş ve nutkunu şöyle tekmillemiştir:

«— Hilkatin birer mağduru olan bizler kültüre, gerek manevî gerek maddî varlığa susamışızdır. Hayat için aramızda mücadele ederek yaşıyoruz, değil mi? Arkadaşlar, bu faydalı cemiyetin etrafında toplu bir halde, cehaletin ve aczin en derin karanlıklarından sıyrılıp, fuzuli insanlıktan kurtulup çok daha mes'ud olmağı candan dilerim ve ben, bunu kuvvetle umuyorum.»

Nutuk, şiddetli ve sürekli alkışlarla karşılanmıştır. Kongre, esaslı bazı kararlar ortaya koymuştur. Bu kararlara nazaran, dilsiz ve sağır olanlar, hayatta ve içtimaî sahad tesnüd göstererek, birbirlerine iş bulma, çalışma ve çalıştırma çarelerini araştıracaklardır. Dilsiz ve sağır olanların tahsilleri için gece kursları açılarak, hepsi de okur yazar, esaslı malûmat sahibi insanlar haline getirilecektir. Dilsiz ve sağır aileler mensublarının birbirlerile evlendirilmeleri, bunlardan doğacak çocukların iaşe, tahsil ve terbiye hususları gözetilecektir. Dilsiz ve sağır olanlardan pek çoğu her hangi bir san'atta usta olduklarından, bunların atelye ve müesseselerde faaliyete geçirilerek, hem para kazanmaları, hem de hayatta eser veren uzuvlar olmaları gözönünde tutulacaktır. Cemiyet, mensublarının bütün bu gibi hallerile meşgul olmayı, kendisine iş güç edinecektir.

Türkiyede dilsizler ve sağırlar cemiyeti, bir de İzmirde vardır. İstanbuldaki cemiyetin mensubları, yüz yirmi kadardır. Bunlar arasında pek çok genc mevcuddur. Kadın azası da bulunan İstanbuldaki cemiyetin dünkü fevkalâde toplantısında, cemiyet azasından yarısı raddesinde bir ekseriyet hazırdı. Bu arada iki de kadın hazır bulunuyordu.

SIHHAT İŞLERİ

Sari hastalıklarla mücadele

Sıhhat ve İçtimaî Muavenet Vekâleti, umumî sağlığın korunması ve bilhassa lekeli humma gibi bulaşıcı hastalıkların tamamen önlenmesi için alâkadarlara bir tamim göndermiştir. Vekâlet, bu tamimde mahallî idarelerce bu gibi hastalıklara karşı esaslı ve kuvvetli bir tedbir alınmadığı görüldüğünden bu hususu yerine getirmiyen alâkadar memurların derhal cezalandırılacağını bildirmiştir.

Liman dahilindeki vapurların güverte üstlerine Türk bayrağı resmedilmesi takarrür ettiğini yazmıştık. Bütün Şirketi Hayriye vapurlarının güverte üstlerine büyük kıt'ada Türk bayrağı resmolunmuştur. Denizyolları yakın sahil vapurlarına da bayrak resmi yapılacaktır.

Yukarıki resim, Şirketi Hayriye vapurlarından birine resmedilen bayrağı göstermektedir.

Siyasî icma

Yakınşarkta sulh

Rumanya Başvekili ile Hariciye Nazırı Salzburg'da Führer ile Alman Hariciye Nazırile görüştükten sonra arkalarından buraya gelen Bulgaristan Başvekili ile Hariciye Nazırı da Alman ricali tarafından kabul edildiler. Rumen devlet adamları Almanyadan sonra İtalyaya giderek Duce ve İtalyan Hariciye Nazırile görüşmüşlerdir. Bu görüşmelerin neticeleri Almanyadaki nimresmî ve gayriresmî mahfiliyattan anlaşılıyor.

Bükreşteki tebliğde Rumen devlet adamlarının seyahatleri bu devletin Tuna havzasile Balkanlardaki alâkadar diğer devletlerle müşterek hayat sürmeğe de sulhu muhafazaya karar verdiğine dair gösterilmiştir. Rumen matbuatı Almanya ile İtalyanın gayesi Avrupanın cenup şarkisindeki milletler arasında umumî sulh ve sükûnu tesis olduğunu yazmaktadır. Rumanyanın gerek iktısadî gerek coğrafî cihetten merkezî Avrupaya bağlı olup bugün tamamile Berlin - Roma mihveri siyasetine kendi millî ve iktisadî menfaatlerine uygun gelmesinden ibaret etmekte olduğunu ve Rumen devlet adamlarının Almanyada büyük itimad ve anlayış bulduklarını yazmaktadır. Romanyanın siyasetini Almanyanın arzusuna uydurmuş olması mihver harici büyük devletler arasında bazı memnuniyetsizlikler uyandırmıştır. İngiltere Romanyaya ham madde taşıyan ve petrol naklinde kullanılan üç vapuru şimdiden zaptetmiştir. Rumanyada İngiliz sermayesine aid petrol kuyularındaki İngiliz memur ve mühendislerinin memleketten ihracı İngilterenin bu gibi mukabeleleri misil tedbirleri almasında başkaca bir misil olmuştur. Diğer taraftan Sovyetler Birliği asıl Rumanyada kalan Besarabyalıların memleketlerine iadede zorluk çıkarılmasından şikâyet eylemişti. Tekâmül didkârane olan bu teşebbüsler Rumanyanın Almanya ile anlaşmasından evvel vaki olsaydı şüphesiz büyük bir buhran sebeb olabilirdi.

Balkan devlet adamlarının son seyahatleri Avrupanın bu cihetinde ortalığı karıştıran ve sulhu bozan bir hal değil bilâkis sulh ve sükûnu sağlamlaştıran bir netice doğurmuştur. Yakınşarkın Balkan kısmında vaziyet istikrar bulurken Asya kısmında dahi günden güne sağlamlaşmaktadır. Şimdiye kadar Yakınşark milletlerini birbirine düşürmek, bu yerlerde işi olmıyanların başlıca marifeti ve oyunu idi. Lâkin şimdi Sâdâbad misakına dahil milletlerin uyanık bulunmasından bu gibi manevralar akim kalmaktadır.

Şöyle ki geçenlerde memleketimizi ziyaret eden Irakın iki nazırı daha Bağdada dönmelerinden evvel gûya Suriyenin taksimi mevzuu bahsedildiği işaa edilerek Arab âlemi teşvişe uğratılmak istenmişti.

Bağdaddan aldığımız arabca gazetelerde bu gibi tezvirata derhal resmî ve gayriresmî cevab verilerek arabca konuşan altmış milyonluk bir âlemin eski ahenk ve emniyeti muhafaza edilmiştir.

Bağdadda münteşir «Elzaman» gazetesinde umumî propaganda müdiriyeti tarafından neşredilen tebliğde Suriyenin taksimi mevzuu bahsedildiğine dair çıkarılan şayiaların münhasıran Arab ülkâlarındaki efkârı teşviş için çıkarılmış olup bilâkis Suriyenin Suriyelilerin olması ve istikbalde tam bir istiklâle mazhar olması hakkında mutabakat hasıl olduğunu resmî tebliğde ve Irak Hariciye Nazırının avdetinde yapmış olduğu beyanatta tasrih edildiği ehemmiyetle kaydedilmiştir. Hulâsa bütün Yakınşarkta şüpheyi uyandıracak ve sulhu bozacak müphemiyetler tamamile bertaraf olmuştur.

Muharrem Feyzi TOGAY

İstanbul radyosu

İstanbul radyosunun 15 ağustosta faaliyete geçmesi mümkün olamıyacaktır. Buna sebeb, teknik mahiyette hazırlıkların henüz ikmal edilememiş bulunmasıdır. İstanbul radyosunun çalışabilmesi için hatların kontrolu ve bir yeni stüdyo kurulması lâzımdır. Bu stüdyonun, munzam bir posta halinde ve Ankaraya bağlı olarak çalışması da muhtemeldir.

Bundan başka, Ankara radyo idaresi, spiker meselesini kat'i surette ve her türlü şikâyetlerin önünü alabilecek bir şekilde halletmeğe karar vermiştir. İyi randıman vermiyen spikerlerin yerine yenileri alınacaktır.

Radyoda bazı yenilikler düşünülmektedir. Türk musiki neşriyatına tahsis edilen saatlerin artırılması bu meyanda dadır.

Denize düştü

Galatada oturan İzak kızı Ester, Kadıköyünden Köprüye gelmek üzere Ahmedin sandalına binmiş, sandalın bir parça açılmasile beraber, Ester denize yuvarlanmış, fakat kurtarılmıştır.

Bursa Vilâyetinde pamuk zer'iyatı

Bursa (Hususî) — Bu sene vilâyette 7000 dönüm kadar akala cinsi pamuk tohumu ekilmiştir. Vaziyete ve tahmine nazaran, yarım milyon kilo çiğitli pamuk istahsal edilecek demektir. Bu miktarın takriben üçte biri temizlenmiş olarak piyasaya çıkarılacaktır.

Mıntakamızda, pamuk tohumundan yağ çıkaran fabrikalar bulunmadığı için elde edilecek tohumların kıymetlendirilmesi mümkün olamamaktadır.

Bilecik mıntakasında da bu seneki pamuk zer'iyatının 200,000 kilo mahsul vereceği tahmin edilmektedir.

CUMHURİYET

Nüshası 5 kuruştur.

Abone şeraiti	Türkiye için	Haric için
Senelik	1400 Kr.	2700 Kr
Altı aylık	750 »	1450 »
Üç aylık	400 »	800 »
Bir aylık	150 »	Yoktur.

Dikkat

Gazetemize gönderilen evrak ve yazılar neşredilsin edilmesin iade edilmez ve zıyaından mes'uliyet kabul olunmaz.

Küçük hikâye

Sıfır...

Yazan : Kadircan Kaflı

Taksimde apartıman, Boğazda yalı, Suadiyede villâ; şehirde otomobil, denizde kotra; yazın İsviçrede, kışın Mısır veya Niste, öteki mevsimlerde dilediği yerlerde yaşamak...

Şimdi kırk dört yaşında, yuvarlak kırmızı yüzlü, kesik bıyıklı, dar alınlı, kabak kafalı bir adam olan Ahmed Sıfır bu kadar zengindir; kasası ve bankadaki cüzdan nekadar şişkinse kafası o kadar boştur. İnsanın merakını uyandıran tek sözü şudur:

— Sıfır hiçtir, fakat ben her şeyimi bir Sıfra borcluyum!

***

Oğlanzade Hüseyin Efendi yalnız sayıları okuyup yazabilirdi. Abani sarık onun ilmine değil sofuluğuna işaretti. O gün de erkenden mağazaya gelmiş; ilk iş olarak depodaki gaz tenekelerini, kasadaki parasını, ortalığı gözden geçirmişti. Bu sırada oğlu Ahmed onun bir adım arkasından ayrılmaz; sonra deponun kapısındaki küçük masaya çökerdi. Onun vazifesi çıkan ve giren tenekeleri saymaktan ibaretti; çünkü tamam on bir sene mektebe gittiği halde bir türlü dersler kafasına girmemiş, her sınıfta ikişer üçer sene kalarak ilk kısmın dördüncü sınıfını sanki bitirmişti. Hüseyin Efendinin en büyük üzüntüsü bundan ibaretti:

— Kırk yıl çalışıp da beş on kuruş edindim, ben ölünce bu haylaz hepsini batıracak! derdi.

Hüseyin Efendi gene rakamlara dalmıştı. Bir aralık gözlüğünün üstünden, solundaki masaya baktı. Orada kâtibi Gıyasettin Efendi otururdu. O kadar muntazam adamdı ki evlendiği gecenin sabahı bile patrondan evvel gelmişti. O gün nasıl olmuş da gecikmişti; o gelmezse işlerin en mühim kısmı yapılamazdı.

— Ahmed, haydi çabuk kâtibin evine git de sor bakalım niçin gelmedi?

Zindankapı ile Küçükpazar arası beş on dakikalık yoldu; vakit erken olduğu için şimdilik müşteri gelmezdi.

Kapıda bir adam göründü; başında yağlı bir fes, sırtında soluk bir redingot ve ayaklarında yamalı pabuclar vardı. Yerlere kadar eğilerek sağ elini çenesine ve alnına götürdü:

— Sabahşerifler hayrolsun, efendi hazretleri! İnşallah afiyettesiniz!..

Hüseyin Efendi onu ayağa kalkarak selâmladı; yanıbaşındaki koltuğunu gösterdi:

— Buyurunuz, Abdullâtif Figani Beyefendi hazretleri!

Onu hemen bütün toptancılar, hele ecnebi malı satanlar tanırlardı. Her defa, Abdülhamid zamanında rüşumat başmümeyyizi olduğunu, «hürriyet denilen gâvur icadını getiren jon Türkler» in kendisini kadro dışında bıraktıklarını yana yakıla anlatırdı. Senelerdenberi her Allahın günü sabahtan akşama kadar mağazaları dolaşır; şurada kahve içer, ötede yemek yer, bazılarından da beş on para alarak kırçıl sakalına sürerdi. Onun siyasî vaziyet hakkındaki görüşleri, hele verdiği haberler meşhurdu. Adeta geceleri dünya diplomatlarının kafalarındakileri okur, gündüzleri de onları dostlarına bildirirdi.

Bosnada bir prensle karısı vuruldu diye Avrupa birbirine gireli haftalar olmuştu. Osmanlı hükûmeti de seferberlik yapmıştı; fakat acaba harbe girecek miydi? Girerse hangi tarafı tutacaktı? Herkes bunu merak ediyordu.

Eski başmümeyyize:

— Ne haber?

Demeğe lüzum yoktu. O zaten bunun için kurulmuştu: Hemen karşısındakinin burnuna kadar sokulur; memleket ve dünya siyaseti hakkındaki en son haber ve dedikoduları fısıldardı. Bu sırada ona bakanlar, gözlerinin büyüdüğünü, kaşlarının kalktığını, yüzünün bazan dehşet ve bazan zafer anlatan jestler takındığını görürlerdi; sonra birdenbire kalkar, sol gözünü kırparak boynunu büker; beş on kuruş alıp giderdi.

Hüseyin Efendi o gün yalnız kaldığı zaman, bir kaç dakika, derin bir düşünceye daldı; bakışları gaz tenekelerinin bulunduğu deponun karanlığına saplı olduğu halde, parmaklarını oynatarak, dudaklarını kıpırdatarak hesablar yaptı. Ahmed kapıdan girip de:

— Gıyaseddin Efendi gece ansızın hastalanmış; kıvranıp duruyor!

Dediği zaman yerinden fırladı.

— Ne?.. Gelemiyecek mi? Nesi varmış?

— Barsağı düğümlenmiş, diyorlar.

Hüseyin Efendi içini çekti; başını sağa sola çevirdi; birşeyler mırıldandı. Depoya doğru gitti, geldi; gene gitti; birşeyler saydı ve geri dönerek Ahmedin önünde durdu:

— Bu işi sen yap! Becerirsin! Kolay şeydir!

— Hangi iş?

— Batuma bir telgraf. Ben söyleyeyim, sen yaz: Batumda komisyoncu Fındıkzade Ali Vehbi Efendiye: İlk vapurla beş bin teneke gönderiniz; üzerime altmış bir günlük poliçe çekiniz!

Ahmed bu işi kalbi heyecan ve gururla çarparak yaptı. Babasının emrini beklemeden telgrafı yüksek sesle okudu; bir kaç defa da kendi kendine okudu; o kadar temiz ve düzgün bulmadığı için temize çekti; hemen postaya koştu.

Bir hafta sonra İtalyan vapur acentasının bir memuru Hüseyin Efendiye «gelen elli bin teneke petrolun hemen aldırılmasını» bildiriyor; vesikalarını veriyordu.

— Elli bin teneke mi? Fakat... Bunlar herhalde başkasının olmalı!

— Hayır... Sizindir... Çabuk davranın! Yarından sonra bayramdır; vapur iki gün sonra Napoliye gidiyor!

Geri gönderilemezdi.

Hüseyin Efendi telgrafhaneye koştu; telgrafı buldurdu; oradaki aslında da «elli bin» yazıldığını hayretle gördü; döner dönmez oğluna güzel bir sopa çekti:

— Beni iflâs ettireceksin! Allah belânı versin! Ben bunları iki ayda nasıl satar da poliçeyi ödeyebilirim!

Ahmed mağazadan zor kaçtı; annesine sığındı.

Bayramın ikinci günü harb patladı; yollar kapandı.

Petrolun fiatı bir haftada iki misline çıktı. Hüseyin Efendinin gözleri hayretle büyüdü; bir yahudi Bahar ona üç misli fiat teklif edince gülümsedi:

— Hele dursun!...

Ahmedin kafasına bir yumruk vurdu:

— Sersem oğlan, bir sıfır daha koyama mıydın?

***

Ahmed, şükran duygularını en güzel ve candan anlatmış olmak için «sıfır» ı soy adı olarak aldı. Babasının umduğunun aksine de sermayeyi sağlam şirketlere, kârlı senedlere yatırdı; batırmak şöyle dursun, bir damla ter dökmeden artırdı.

Ticaret Vekili Mersinde

Vekil, dün ihracat tacirlerile görüştü

Mersinden, Suriye ve Filistin yolile Mısıra kadar ihracat ve Portsaidden ithalât yapmak mümkün görülüyor

Mersin 28 (a.a.) — Ticaret Vekili Nazmi Topçoğlu refakatindeki zevatla birlikte bu sabah Mersine gelmiş ve istasyonda Vali Saib Örge, Alay komutanı, Belediye, Halkevi reisleri ve devair müdiranı, ithalât ve ihracat tacirleri tarafından karşılanmıştır. Bir askerî müfreze telâm resmini ifa etmiştir.

Vekil, umumî mağazalar, ziraat bankası yağ fabrikasına giderek tetkiklerde bulunduktan sonra ziraat ve ticaret borsasına gelmiş ve burada toplanan ithalât ve ihracat tüccarlarile çiftçilerin dileklerini dinlemiş ve hasbıhallerde bulunmuştur.

Bu toplantıda Ticaret Odasınca verilen ve evvelce tespit edilen dilekleri muhtevi rapor okunmuş ve dilekler hakkında izahat verilmiştir.

Vekil burada mevcud pamuklarla standardize edilmiş yapağıların Ziraat Bankası tarafından derhal satın alınmasına emir vermiştir.

Bundan sonra Ticaret Odası ziyaret edilmiştir.

İhracatçılar birliği Vekil şerefine Tüccar kulübünde bir öğle ziyafeti vermiştir. Ziyafeti müteakib sayın Vekilimiz, plâjı, asrî mezarlığı, içme suyu tesisatını gezmiş ve bir portakal bahçesinde de bir müddet istirahat ettikten sonra Ticaret Mıntaka müdürlüğüne gitmiştir.

Ticaret Vekilimiz seyahat temasları ve intıbaları hakkında Anadolu ajansı muhabirine aşağıdaki beyanatta bulunmuştur:

— Çukurovanın en mühim mahsulü olan pamuğun idraki mevsiminden evvel gelip mahsulün müstahsilin elinden çıkmadan evvel alınacak tedbirlerle lâyık olduğu kıymeti bulmasını düşünmekteydim. Bu kere ele geçirdiğim bir iki günlük fırsattan istifade ederek bu mıntakaya geldim. Müstahsillerle temas ettim. Mahallî şartları gördükten sonra alınması icab eden tedbirleri tayin ve tespit ettirdim. Ziraat Bankasının Adana, Tarsus, Ceyhan şubeleri mahsulleri ilk çıktığı günden itibaren mubayaaya başlayacaktır. Bu sene müstahsile bir kolaylık olması için koza ve çiğitle pamuk da satın alınacaktır. Geçen sene mübayaat biraz geç kalmış olduğundan müstahsil bundan istifade edememişti. Bu defa geçen senenin tecrübesinden istifade ederek ilk günden itibaren hemen hemen ihracat fiatına yakın bir seviyede müstahsil malını satmış olacaktır.

Bu arada pamuk fiatı kadar müstahsilin eline geçecek para tamamen taayyün etmiş bulunacaktır. Adanada yeni teşkil edilmiş olan pamuk satış kooperatifi tevsi edilecek ve Ceyhan ve Tarsusta birer pamuk satış kooperatifi kurulmaya çalışılacaktır. Bu satış kooperatifleri teşkilâtı Çukurovanın büyük bir ihtiyacını karşılıyacak ve en mühim derdlerini ortadan kaldıracaktır. Satış kooperatifi ortaklarının yalnız mallarını değerlendirmek değil, ayni zamanda istihsalin icab ettirdiği alât ve makineler mübayaatında müstahsile büyük faydalar temin edecektir. Bu arada Adana, Mersin tüccarlarile de temas ederek dileklerini dinledim. İcab eden tedbirleri alacağız. Akdenizin kapalı olmasına rağmen Mersinin Suriye ve Filistinden başlıyarak Mısıra kadar ihracatını artırmak ve Portsaidden ithalâtımızı temin etmek imkânı olduğunu gördüm. Ankaraya avdetimde bunun icab ettirdiği tedbirleri alacağım.»

Ticaret Vekilimiz bu gün saat 17 de Adanaya dönmüş ve istasyonda merasimle uğurlanmıştır. Vekil, yarın hava postasile Ankaraya dönecektir.

Ziraat Vekilinin Konyadaki tetkikleri

Konya 28 (Hususî muhabirimizden) — Ziraat Vekili Muhlis Erkmen, sabahleyin Vali ile beraber, Seydişehir ve Beyşehre gitti ve akşam buraya döndü. Vekil, Seydişehirde sulama teşkilâtının esası olan Gölbaraj sulama tesisatını ve Suğla gölünü tetkik etti. Halkevinde halkla görüşerek ziraî vaziyeti, ihtiyacları ve dilekleri sordu.

Vekil, Konyaya dönerken Doğanbey nahiyesi güzergâhındaki köylere de uğrıyarak köylülerle görüştü, mahsul vaziyetini tetkik etti. Vekil, yarın da tetkiklerine devam edecektir.

Rumanya 20 İngiliz gemisini musadere etti

İngiltere Bükreş hükûmetine bu gün şiddetli bir nota verecek

Londra 28 (a.a.) — Muhtelif İngiliz kumpanyalarına aid ve 20 yi mütecaviz büyük mavnaların Tuna üzerinde Rumen makamatı tarafından musadere edilmiş olması, İngiliz efkârı umumiyesini yakından meşgul etmektedir. Londra salâhiyettar mehafili, Rumanya tarafından ittihaz edilen bu tedbirlerin İngiliz makamatı tarafından Portsaid'de üç Rumen vapurunun tevkifinden daha evvel vaki olduğunu ve İngilizlerin bu vapurları durdurması keyfiyetinin kendileri tarafında taleb edilen bazı teminatın verilmemiş olmasından inbias ettiğini ileri sürmektedirler.

Diğer taraftan Tuna üzerinde petrol nakliyatında kullanılan bu mavnaların musadere edilmesi Rumen makamatı tarafından bir İngiliz şirketinin malı olan Astro Rumen petrol şirketinin zaptedilmesi arasındaki münasebete de aynı mehafil tarafından işaret olunmaktadır. Hiç şüphe yok ki, bu tedbirlerin her ikisi de Rumanyanın kendi menfaatlerini Alman himayesi altına vazettikten sonra, Almanya tarafından yapılacak olan petrol mubayaatını kolaylaştırmağa matuftur.

İngiltere memnun değil

Londra 28 (a.a.) «Reuter» — İyi bir membadan alınan habere nazaran İngiliz hükûmeti Rumanya hükûmetinin harekâtından memnun değildir. Ve Bükreş'e kat'î bir protesto vermek meselesini tetkik etmektedir.

Rumanya hükûmeti Rumanyadaki İngiliz menafiini haleldar edecek bazı tedbirler almıştır. Bu meyanda Tuna üzerindeki İngiliz nakliyatını tahdid etmiş ve İngiliz mühendislerini Rumanyadan ihraç ederek İngilterenin petrol menafiine ciddî surette zarar iras etmiş ve Astro Romana şirketinin idarî meselelerine müdahale etmiştir.

İngiliz hükûmeti, Rumanya hükûmetinin harekâtına karşı mukabele bilmisil olarak alınması lâzım gelen tedbirler hakkında bütün serbestisini muhafaza etmekle beraber şimdilik Akdeniz mıntakasında bulunan üç Rumen gemisini tevkif etmiştir.

Protesto bu gün verilecek

Londra 28 (a.a.) — Röyterin diplomatik muhabirinin salâhiyettar Londra mahfillerden öğrendiğine göre, İngiliz hükûmeti, Rumen hükûmetinin son harekâtı dolayısile bu hükûmeti protesto etmektedir. Protesto notası bu gün tevdi edilecektir.

Rumen petrol kuyuları nasıl imha edilecekti?

Londra 28 (a.a.) — Resmî bir membadan bildirildiğine nazaran istilâya uğradığı takdirde Rumanya petrol kuyularının istifade edilemez bir hale getirilmeleri için hazırlanmış olan plâna dair Almanların neşrettiği Beyaz kitabın Londrada münakaşaları yapılmaktadır. Bu maksad için hazırlanan tedbirlerin Rumanya ile olan ittifakın tabiî neticelerinden madud olduğu Londrada tebarüz ettirilmektedir.

Londra salâhiyettar mahfilleri bu meşru müdafaa plânlarının sade Rumanya hükûmetinin mutabakatile yapıldığı hususunda değil fakat topraklarının müdafa tedbiri cümlesinden olarak tatbiklerinin de tabiatile, bizzat Rumen makamatı tarafından temin edilecekleri hakkında israr etmektedirler.

Öz menfaati için ve menfaatinin böyle olduğu tasavvur edildiği bir devirde bizzat Rumanya tarafından yapılan bu plânlarla, Türkiye ile mutabık kalınarak müttefiklerin Sovyet topraklarında bulunan Bakû petrol kuyularını tahrib edecekleri hakkındaki yalan iddialar arasında hiç bir mukayese yapılamaz.

Rumanya meselesinde, bu memleketin hükûmeti, millî servet hakkında istediği gibi hareket etmek hakkına tamamen sahibdi ve yalnız Rumen hükûmeti bunun mes'uliyetini deruhde etmişti.

Alman propagandasının Sovyet petrol kuyuları hakkında çıkardığı yalanda ise diğer bir memleketin millî serveti bahis mevzuu idi.

Ergani madeninde bir yangın oldu

Madenin deposu yandı, 100 bin liralık zarar var

Ankara 28 (Telefonla) — Ergani madeninde bir yangın olmuş ve şehrimizdeki alâkadar mehafile buna dair malûmat gelmiştir. Madenin deposu ve ambarı yanmıştır. Zarar 100 bin lira raddesinde tahmin edilmektedir.

Ankaradaki yangın

Ankara 28 (Telefonla) — Dün gece Samanpazarında Koyunpazarı caddesindeki yangında yirmi kadar dükkân yanmıştır. Bu dükkânlar küçük bir saha üstünde ufak ufak binalardan ibarettir. Binaların ahşab olması ve alevlerin devam etmesi Ankarada yangının sabaha kadar devam ettiği zannını uyandırmışsa da yanan saha fazla büyük değildir. Nüfusça bir zayiat olmamıştır. İtfaiye, etraftaki bazı binaları yıkarak ateşin tevessüüne mâni olmuştur.

Ahmed Mithat Efendinin kitabları

Maarif Vekâleti, kıymetli eserlerin tespitini emretti

Ankara 28 (a.a.) — Maarif Vekilliği, merhum Ahmed Mithat Efendinin İstanbulda satılmakta olan kitablarını tetkik ederek değerlerini tespit etmek için Üniversite kütübhanesi müdürü Fehmi Etem Karatayla Fatih Millet kütübhanesi müdürü İsmail Hakkı İlteri memur etmiştir.

CUMHURİYET — İrfan hayatımıza unutulmaz hizmetler ifa eden merhum Ahmed Mithat Efendinin kıymetli kütübhanesinin yok pahasına haraç mezad satılığa çıkarılmış olduğunu üç gün evvelki nüshamızda teessürle yazmış, yerine konulamıyacak olan bu kitabların feci akibetinden kurtarılması için Maarif Vekâletinin nazarı dikkatini celbetmiştik.

Yukarıki telgraf, Vekâletin, bu kültür işi üzerinde hassasiyetle durduğunu göstermektedir. Vekâletin bu alâkasını takdir ve teşekkürle karşılarız.

Başvekil dün Ankaraya gitti

[Baş tarafı 1 inci sahifede]

Millî Şef İsmet İnönü, Başvekilimizi bizzat teşyi etmek arzusunu izhar ederek, refakatlerinde Bayan İnönü ve maiyeti erkânı bulunduğu halde Acar motörile Haydarpaşaya geçmiş ve Refik Saydamla rıhtım üzerinde bir müddet görüştükten sonra aynı motörle deniz köşküne avdet buyurmuştur.

Millî Şef rıhtımda, Maliye Vekili Fuad Ağralı ve Vali Lûtfi Kırdarla da görüşmüştür.

Reisicumhurumuzun uğurlanmasını müteakıb Başvekil Refik Saydam perona gelmiş, kendisini teşyi için orada bulunanlardan bazi zevatla ve bu meyanda Maliye Vekili Fuad Ağralı, La Haye elçimiz Yakub Kadri Karaosmanoğlu, İstanbul Vali ve Belediye reisi, Üniversite Rektörü ve diğer bazı zevatla hasbıhallerde bulunmuştur. Tren tam saat 19 da Ankaraya hareket etmiştir.

Maliye Vekili Fuad Ağralı daha birkaç gün şehrimizde kalarak istirahat edecektir.

Rumen nazırları dün Romadan hareket ettiler

[Baştarafı 1 inci sahifede]

diğer İtalyan ricaline veda ettikten sonra hususî trenle hareket etmişlerdir.

Kral Karol Berlin elçisini kabul etti

Bükreş 28 (a.a.) — Kral Karol, Salzburgdan derhal Bükreşe dönmüş olan Rumanyanın Berlin elçisi Romalo'yu dün akşam kabul etmiştir.

Budapeşte reyiâma yanaşmıyor

Budapeşte 28 (a.a.) — L'international News Service'in Rumen devlet adamlarının Salzburg'da, Rumanya ile Macaristan arasındaki ihtilâfı teşkil etmekte olan arazi meselesinin, bir plebisitle halledilmesini teklif ettiklerine dair vermiş olduğu haber, Budapeştede büyük bir hayretle karşılanmıştır.

Tabiatile Macar salâhiyettar mehafili, mütalea dermeyan etmekten imtina etmiş ve prensip meselelerinin Münihte Alman, İtalyan ve Macar devlet adamları arasında halledilmiş bulunduğunu yeniden tasrih etmekle iktifa eylemiştir. Meselenin teferruatının tespit edileceği tarihe gelince, bunun, Macaristanla mutabık kalınarak mihver devletleri tarafından tayin edileceği ilâve edilmektedir. Binaenaleyh, bu mesele hakkında şimdiden tarih veya teferruattan bahsetmek mevsimsiz olacaktır.

Rumen devlet adamlarının Salzburga gitmiş olmaları, Rumanyanın arazi meselesini halletmeğe meyyal olduğunu ispat etmektedir. Diğer taraftan Budapeştede şu cihete de işaret edilmektedir: Merkez devletlerinin düşmanları tarafına iltihak tarihi olan 1916 danberi, Rumanya, gerek sulh konferansında, gerek milletler meclisinde, gerekse İngilizlerin garanti sistemine dahil olmak suretile daima Almanyanın düşmanları tarafında bulunmuştur. Almanya ile münasebatının filen dostane bir şekil alması, evvelâ Rumanyanın cümlei menafiinden bulunmaktadır. Zira, bundan sonra, ne İngiltereye ve ne de Fransaya güvenebilecektir.

Rumen matbuatının Macaristana karşı yapmış olduğu kampanya, Rumanyanın mihver devletlerile olan iyi münasebetlerile kabili telif bulunmamaktadır. Bugün Rumanya, Sovyetlerin meşru haklarını teşkil eden araziyi kendilerine vererek arazi tamamiyeti prensipinden sarfınazar ettiği ve Fransanın hezimeti üzerine hattı hareketini mihver devletleri politikasına uydurmağa çalıştığı bir sırada, bu devletler için Bükreş meselelerile meşgul olmak zamanı gelmiş telâkki edilebilir. Maamafih şurası kat'idir ki, artık Rumanya Versay politikasından ve yirmi senedir takib etmiş olduğu politikadan vazgeçmelidir.

Pester Lloyd'un mühim bir makalesi

Budapeşte 28 (a.a.) — Pester Lloyd, Macar - Rumen münasebetleri hakkında neşrettiği bir başmakalede ezcümle diyor ki:

«1919 - 1920 senelerinde Macaristanın Rumen kıt'aları tarafından misli görülmemiş bir tarzda talan edilmesi meselesi hakka uygun bir tarzda halledilmedikçe, Rumanya ile Macaristan arasında hakikî bir hukukî vaziyet teessüs eyliyemez.

1919 - 1920 senelerinde, Rumanya ile Macaristan arasında harb vaziyeti artık mevcud değildi. Fakat Rumen kıt'aları, Macaristanın zâfından istifade ederek ve mütareke şartları hilâfına hareket eyleyerek Macaristanın büyük bir kısmını işgal etmiş ve Macaristanın bütün endüstri teçhizatını, vagonları, hatta yazı makinesi, telefon makinesi ve saire gibi eşyayı eski Rumanyayı teşkil eden araziye nakleylemiştir. Versailles sisteminin organı olan tazminat komisyonu dahi, bu eşyanın kıymetini üç milyar altın kurona yakın olarak tespit eylemiştir.

Rumanya, bu büyük meblâğı verirse mahvolacağını ileri sürerek Macaristanın haklı tazminat taleblerini reddettiği zaman, bu Rumen istilâsının icab ettirdiği Macar haricî istikrazını muvaffakiyetsizliğe uğratmasına ramak kalmıştı. Fakat, nihayet Macar hükûmeti, taleblerini geri aldığını bildirmeğe kendisini mecbur görmüştü. Bununla beraber, bu keyfiyet, Macaristanın tazmin edilmek hakkını hiç bir suretle haleldar etmez. Bilhassa o zaman Macaristanla Rumanya arasında harb hali dahi mevcud değildi. Harb hali mevcud olsa dahi, La Haye anlaşması mucibince, düşman memleketindeki eşhasa aid mallara hürmet edilmesi icab ediyordu. İnsaniyet vicdanı ve tarih karşısında, Macaristan, Rumen istilâsından dolayı maruz kaldığı ziyanların tazminini istemek mukaddes hakkına malik bulunmaktadır.»

Mussolini bir tenis maçı kazandı

Roma 28 (a.a.) — D. N. B. Bildiriyor:

Beynelmilel matbuat mümessilleri, bugün öğleden sonra Torlonia köşkünde Duçe'nin misafiri olmuşlardır. Duçe, iki İtalyan antrenörü Moneglis ve Lavorgnan ve amatör Balardinel ile çok heyecanlı bir parti yapmağa başlamıştır. Duçe oyuna başlarken kalabalık seyirci kütlesinin samimî alkışlarile kırşılanmıştır. Duçe tenise ancak geçen sene başlamıştır. Parti 45 dakika devam etmiş ve beşe karşı yedi ile Duçe ve arkadaşı Savorgnan'ın zaferile neticelenmiştir. Millî Terbiye Nazırı Pavolini hakem vazifesini yapmıştır.

Duçe'nin bir iş günü hakkında fikir edinmek istiyen Amerikan gazetecileri bu suretle maksadlarına vâsıl olmuşlardır. Şimdi artık herkes, Duçe'nin sıhhatinin yerinde olduğunu ve spor yapmak kabiliyetinde bulunduğunu öğrenmiştir.

Gazetecilere veda ettikten sonra Duçe tenis kordunu terkederek saat 17,30 da Venedik sarayına gelmiş ve Rumen devlet adamlarını kabul etmiştir

Ekonomi davaları

Türkiye ve Bulgaristanda kooperatifçilik

Bulgar Halk Bankalarının 25 inci yıldönümü münasebetile

Yazan: ALÂEDDİN CEMİL

Bulgar halk bankalarının 25 inci yıldönümü münasebetile Sofyada yapılan şenliklere Türk Kooperatifçilik cemiyeti de davet edilmiş ve üç murahhas iştirak etmişti.

Karilerimizin Cumhuriyet'te tafsilâtile okudukları bu havadis münasebetile Türk Kooperatifçilik cemiyetinden ve Bulgar halk bankalarından bahsetmeği yerinde buluyoruz.

Komşumuz Bulgarların, faaliyetini yakından takib ettiği Türk Kooperatifçilik cemiyeti merkezi Ankarada bulunan ilmî bir tetkik cemiyetidir. Evvelâ, 1930 da İstanbul Darülfünununda kurulan bu cemiyetin tam faaliyeti bir sene sonra Ankaraya naklinden sonra başlar. Cemiyet, neşriyatına gayrimevkut ve Kooperatifçilik denilen bir mecmua ile başlamıştır, ve yedi sekiz senedir de Karınca namile daha ziyade ziraat kooperatiflerine ve köylülere mahsus aylık bir mecmua 3500 aded olarak çıkmaktadır. Bu mecmua, memleketimizde çıkan yegâne kooperatif dergisidir.

Cemiyet, ilmî tetkiklerini Cumhuriyet Halk Partisi programı dahilinde teksif etmeğe çalışmış ve bu suretle kooperatifçilik gibi nazik bir mevzu üzerindeki neşriyatını sağa sola gitmeden millî temayüllerimize ve bilhassa hükûmetimizin düşüncelerine göre yapmağı kendisine bir vazife bilmiştir.

Cemiyetin reisi, sabık Ticaret Vekili ve Malatya meb'usu Cezmi Erçin, ikinci reisi tanınmış profesörlerimizden Sühayip Derbil ve umumî kâtibi de Tokad mebusu Hasib Ahmed Aytunadır... Evvelki sene ticaret ve kooperatif politikamızın başında bulunan Cezmi Erçini okurlarımız tanırlar. Hasib Ahmede gelince, kendisi pedagojide şöhret almış, eser sahibi, ve aynı zamanda kooperatifçilikle senelerdenberi meşgul olan bir arkadaştır. Cemiyet idare heyetinde Ziraat Bankası, Ticaret Vekâleti, ve Ziraat Enstitüsü yüksek memurlarından ve kooperatifçi ilim adamları bulunmaktadır.

On senedenberi ilk defa olarak bütçesi sarsılan cemiyet beş altı aydır yapamadığı neşriyatına yakında devam edecektir.

Komşumuz Bulgar kooperatifçilerinin Türk kooperatifçiliği namına şenliklerine davet ettikleri bu ilim cemiyeti hakkında kısaca okurlarımıza malûmat verdikten sonra Bulgar halk bankalarına gelelim:

Evvelâ, Bulgar halk bankalarının dünyadaki diğer bütün halk bankaları gibi birer kooperatif şirketi olduğunu söyleyerek kooperatifçilikle alâkasına işaret edelim. (1)

Bulgaristanda kooperatifçiliğin ne kadar çok ilerlemiş olduğunu bilmiyen yok gibidir. 1938 de Bulgaristanda 887.613 ortaklı 5064 kooperatif vardı ki tekmil nüfusunun hemen beşte birine yaklaşmaktadır. Bir aileyi 4-5 nüfusta ibaret sayarsak Bulgaristanda kooperatife girmemiş aile yok, demektir.

Bir ziraat memleketi olan Bulgaristanda millî ekonomi teşkilâtının esasını kooperatifler teşkil eder. Bu sayede, Bulgar köylüsü ziraatinin her safhasında, istihsalinde, kredisinde, aletlerinde, satış ve alışında hep kooperatiflerden istifade etmektedir. Bulgaristanda kooperatiflerin faydaları artık elle tutulur bir hale gelmiştir.

Bulgar kooperatifleri üzerinde yapılan tetkikler gösterir ki, Bulgarlar bu muvaffakiyetlerini kooperatif teşkilâtını ve prensiplerini hiç bir hususiyete feda etmeksizin ve değiştirmeksizin almış ve bunlara millî ihtiyaclarını ve karakterlerini ilâve etmiş olmalarına medyundurlar.

Bulgar ekonomisine ve Bulgar milletine hayat vermiş ve vermekte bulunan kooperatiflerin arasında 207 halk bankasını birleştiren birlik; küçük çiftçi, tüccar ve sanayi erbabına, memurlara büyük hizmetler ifa eden çok feyizli birer kooperatif müessesesidirler. Bu birliğin Zadruga adında bir de umumî mağaza şirketleri vardır. 6 milyar levalık Bulgar ihracatının bir kaç yüz milyonunu bu şirket yapar.

1915 te 3137 ortağile 15 halk bankasından ibaret olan Bulgar halk bankaları 1939 da 142.949 ortaklı 207 bankayı ihtiva etmiştir. Bugün ortakların yüzde 30 unu çiftçiler, 18 ini esnaf, 10 unu küçük tüccarlar, 21 ini memurlar teşkil etmektedir. 345 milyon levalık sermayelerinin yüzde 23 ünü çiftçiler, 18 ini esnaf, 23 ünü tüccarlar, 15 ini memurlar vermişlerdir.

1939 da meslek itibarile krediler de şu nispette tevzi edilmiştir: Yüzde 14 ü çiftçilere, 14 ü esnafa, 19 u küçük tüccarlara, 12 si memurlara, 18 i ortak olmuyan kimselere verilmiştir.

Bulgar halk bankaları birliğinin, ortak bankalar için bir hukukî istişare bürosu vardır. Sofyada (Koop-Propaganda) adile bir hususî komite kurularak propaganda işile ve memurlara hususî dersler verdirmekle, umumî konferanslarla meşgul olur. Birliğin geçen sene bankalarına mahsus ve 260 aded çıkan bir aylık mecmuası vardır. Halk kütlesine mahsus (Kooperativna prosveto) adındaki haftalık gazetesi de 19,000 aded çıkar.

Bulgar halk bankalarının 23,000 cilde varan kütübhaneleri olduğu gibi birliğin de 3500 kitablı bir kütübhanesi vardır.

Türk kooperatifçiliğinin, komşu Bulgar kooperatifçiliğile bu ilk temasını tebrik ederken bu gibi münasebetlerden her iki taraf için de faydalar doğabileceğini umarız.

Alâeddin CEMİL

(1) Memleketimizde anonim sosyete olarak halk bankalarının kooperatif sosyetesine irca edilmesi hakkında bir kanun projesi hazırlandığı memnuniyetle haber alınmıştır.

Hava Kurumu filomuzun seyahatleri

[Başmakaleden devam]

tün milletçe en ciddî kararımızı vererek derhal filiyatına da geçmeliyiz: Daha çok tayyare, mümkün olabildiği kadar çok tayyare isteriz, ve onları kullanacak genc Türk elemanları. Dünya harbi bu silâhın kıymet ve tesirini milletimize dahi tamamen anlatmış bulunuyor. Memleketimizin bu silâhı müdafaa ihtiyaclarımıza yetecek miktar ve kuvvete çıkarmak için hiç bir fedakârlıktan çekinmiyeceğini, ondan bir cüz olarak kendi kalbimizde duyduklarımızla ve en kesin sözümüzle temin ederiz.

Hava Kurumumuz geçen gün bu sütunda işaret ettiğimiz diğer bir vazife bekleyor: Milletin himmetile tayyareciliği memleketimizde şimdiye kadarkine nispetle beş on kere fazla bir ilerleme, büyüme ve yükselmeye götürmek için ortaya bir program koymak.

Yılda vasatî beş lira verecek iki milyon vatandaşın teberruu her sene bize on milyon lira verir. Ve Türk milleti bu fedakârlığı seve seve yapmağa hazırdır. Şevklerimizi artırmak için Hava Kurumumuz böyle yeni imkânlarla memleket müdafaasına kendi mesleğinde ilâve edeceği yeniliklerin nelerden ibaret olacağını bize söylemelidir, ve hemen söylemelidir.

Biz geçen yazımızda açılacak yeni tayyare mekteblerinden, kurulacak yeni tayyare ve hatta motör fabrikalarından, vücude getirilecek yeni tayyare meydanlarından bahsettik. Bir sürü iş ki icab ettiği para havdi hazır elinizde bulunsa hepsini bu günden varına tahakkuk ettiremezsiniz. Cünkü mesele valnız para meselesi değildir, onun kadar ve belki daha ziyade ehemmiyeti haiz olmak üzere diğer bir takım şartların da hazırlanması lâzımdır. Bir taraftan yapılacak işler ciddî surette tetkik edilerek programlanmakla beraber milletin bu işleri başaracak himmet ve hamiyyetinin hangi usul ve esaslar dahilinde harekete getirileceği de tespit olunmak icab eder.

Biz Türk milletinin Hava Kurumunu bu hayatî çalışmalarında muvaffak kılmak için ilk senesi seve seve on milyon lira vereceğini muhakkak sayarız. Bu işin teşkilâtı her vilâyet ve kazada fahrî komitelerle her halde milletçe vücude getirilmek ve belki ayrıca masrafa mahal kalmamak üzere tahsilâtı hükûmet vesaitile yapılmak muvafık görülebilir. Vücude getirilecek teşkilât herkesin iktidar ve imkânına göre muhtelif dereceli taahhüdlerle Hava Kurumuna aza kaydolunmasından ibarettir.

Tayyareciliğe meraklı ve ehliyetli çocuklarımızın bu modern faaliyet şubelerine teşvik ve sevkleri de bu bahiste daima gözönünde tutulacak işlerdendir.

İlk on milyon lira ile, eğer kâfi elemanlara maliksek derhal mülkün diğer bir iki noktasında bir iki mekteb daha açabilir, muhakkak bir iki fabrika kurabilir ve üstelik 50 ile 100 arasında uçak alabiliriz.

Tayyareleri kendimiz yapmaklığımız hedef olmakla beraber uzun müddet bu hususta haricî mıbayaalardan vareste kalamıyacağımızı söylemeğe hacet bile yoktur. Fakat bir gün tayyarelerin bizim memleketimizde dahi sür'at, mükemmeliyet şartları dahilinde mebzulen yapılmağa başladığını görebileceğimiz şüphesizdir.

Hedef bu olarak bizim için ölüm dirim meselesi sayılabilecek bu en modern silâh üzerinde bütün milletçe arzettiğimiz büyük faaliyete geçilecek zamanın içinde ve tam orta yerinde bulunuyoruz.

YUNUS NADİ

Hariciye Vekilimiz

İzmir 28 (Telefon) Ödemişin Gölcük yaylasında istirahat etmekte bulunan Hariciye Vekili Şükrü Saraçoğlu, 20 agustosa kadar İzmirde kalacak ve Fuarın açılış türeninde bulunduktan sonra Ankaraya dönecektir.

HEM NALINA MIHINA

Niçin, yalnız kâğıd?

Gazetelerde okudum, lüzumsuz kâğıdların yırtılıp atılmak, yakılmak, süprüntülerle denize dökülmek suretile imha edilmiyerek sepetlerde toplanması ve İzmit Kâğıd Fabrikasında ham madde olarak kullanılmak üzere Sümer Banka verilmesi kararlaştırılmış ve bütün dairelere, bu yolda emir verilmiş. Tanzifat memurları da süprüntü tenekelerinden arabalara dökülen kâğıdları, mukavvaları ayırıp muhafaza edeceklermiş.

Bu, ihmal ve lâkaydî ile değil, dikkat ve ihtimamla tatbik edilmesini dilediğimiz çok yerinde bir tedbirdir; fakat neden yalnız kâğıda münhasır?

Dün bir gazete, teneke kutu kıtlığından dolayı İnhisar İdaresinin küçük kutu pipo tütünlerini ortadan kaldırdığını yazıyor ve bu münasebetle Avrupanın sanayii en mütekâmil memleketlerinde, teneke sigara kutuları, hatta çikolâta kâğıdları, boş şişe ve sairenin, hükûmetin sokaklara koydurduğu sandıklara atıldığını yazarak bizim de böyle yapmamızı tavsiye ediyordu.

Ben, bu sütunda, bir kaç defa, böyle küçük tasarruflardan büyük menfaatler temin edileceğini, patates kabuklarına kadar hiç bir şeyi atmıyan, her lüzumsuz sanılan şeyi toplayıp şu veya bu şekilde kullanan Almanyayı misal getirerek yazmış, bilhassa demir ve madenî eşya üzerinde durmuştum.

Büyük Harbde, Kızılayı idare eden muhterem doktor Celâl Muhtar, - müessese mensublarına lâgar eşeklerin etini yedirdiği şakasından sarfı nazar - nalband dükkânlarındaki kırık, eski nalları, hatta daha ileri giderek kesilen çivi başlarını toplatır ve ondan Kızılaya istifade temin ederdi.

Alay ve mizah mevzuu yaptığımız bu tasarruf zihniyeti, hele böyle darlık zamanlarında, yabana atılmıyacak istifadeler temin eder. Bizim hor gördüğümüz bu küçük, hatta hasis tasarruflarla binlerle lira kazanan, zengin olan vatandaşlarımız vardır.

Bütün deniz kıyılarımız ve Moda ile Yeşilköy arasında Marmaranın dibi, bizim her gün döktüğümüz bir servetle doludur. Bizden çok zengin memleketler, eski tıraş bıçaklarına, sigara kutularına, kibrit çöplerine, şişe kırıklarına, şeftali çekirdeklerine, patates kabuklarına kadar topladığı halde, biz işimize yaramıyan her şeyi denize atıyoruz. Halbuki, artık kâğıd, şişe ve demir fabrikalarımız var; mavi Marmarayı kirlettiğimiz şeylerin büyük bir kısmı, tekrar kullanılabilirler. Elverir ki, biz, bunları yok etmektense toplayıp istifade etmeği bilelim. Bu işin az çok teşkilât isteyen güçlükleri vardır; bunu bilmiyor değiliz; fakat, asıl güçlük teşkilâtsızlıkta değil, böyle bir tasarruf zihniyet ve ruhunun yokluğundadır. Hepimiz doktor Celâl Muhtar gibi olsaydık, olabilseydik bu ruh, mutlaka, teşkilâtı da yaratırdı.

Bü küçük şeyleri toplayıp Kızılay, Çocuk Esirgeme Kurumu, Hava Kurumu gibi hayır müesseselerine vermek işine, mekteblerden başlamak lâzımdır; ta ki çocuk, küçük yasından buna alışsın; ondan sonrası, kendi kendine olur.

Fransız kabinesinde fikir ihtilâfı mı?

[Baştarafı 1 inci sahifede]

yaresi, dün Fas üzerinde uçarak beyannameler atmıştır. Hava dafi bataryalarının şiddetli ateşi neticesinde tayyare geri dönmeye mecbur olmuştur.

İngiliz tayyareleri, Fas üzerinde ve Fransa üzerinde bir çok uçuşlar yaparak Fransız hükûmeti için tahkirâmiz beyannameler atmışlardır. Londra'ya bu hareketleri protesto eden şiddetli bir nota tevdi edilmiştir.

Mesai mükellefiyeti projesi hazırlanıyor

Cenevre 28 (a.a.) — D. N. B. bildiriyor:

Paris-Soir gazetesinin bildirdiğine göre, Fransanın aile ve genclik nazırı Ybarnegaray, mesai mükellefiyeti tesisi hakkında çok geniş bir proje hazırlamakla meşguldür.

Gazete diyor ki:

«Her sınıftan çocukların aylarca müşterek bir hayat geçirmeleri Fransada ve Ren nehrinin öbür tarafında bir çok meseleleri halledebilir. Mesai mükellefiyeti, ziraat, yol, köprü ve şehirlerin imarı işlerinde tatbik edilecektir.»

Harb mes'ulleri meselesi

Londra 28 (a.a.) — Daily Telegraph gazetesi yazıyor:

«Pétain hükûmetinin Daladier vesair Fransız siyasî adamları aleyhinde, harb mes'uliyetleri dolayısile takibat yapacağı haberleri çok ciddî olarak telâkki edilmelidir. Bu teşebbüsün Fransızlar tarafından yapılmadığı, ve fakat Almanların mes'ul devlet adamlarının şiddetle tecziyelerini talebleri üzerine, Fransızların mukabil teklifte bulundukları zannolunmaktadır.

Tahmin edildiğine göre, Pétain'in etrafında bulunan istişare heyetleri, Fransız kanunlarının böyle mühim ithamlarla insanların tahtı muhakemeye alınmalarına müsaade etmediklerini ileri sürmeleri dolayısile sureti hâl olmak üzere bir tahkikat komisyonunun teşkili derpiş edilmiştir. Görünüşe nazaran, yapılacak olan şey de budur.

Bu haberin neşri üzerine Londrada şu fikir hasıl olmuştur:

«Acaba Almanların Daladier ve arkadaşları hakkında vaki olan talebi, herb mes'uliyetini müttefikler üzerine yüklemek için Alman propagandasının bir manevresi olmasın?» »

Faşist sanayii reisi Berlinde

Berlin 28 (a.a.) — Faşist sanayii konfederasyonu reisi âyandan Kont Volpi, sanayi sahasında İtalya ile Almanyanın mesai birliği yapmaları meselesini görüşmek üzere buraya gelmiştir.

Finlandiyanın Roma sefiri

Roma 28 (a.a.) — Finlândiya'nın yeni Roma sefiri Dr. Onnitalas, bu sabah Kral İmparatora itimadnamesini takdim etmiştir.

Yetmiş tayyarenin iştirak ettiği hava muharebesi

[Baş tarafı 1 inci sahifede]

paraşütle atladığı görülmüştür. Alman tayyarecilerini kurtarmak üzere motörler harekete getirilmiştir.

Diğer iki düşman tayyaresi sahilden birkaç kilometre içeride yere düşmüştür.

Nihayet İngiliz pilotları, düşman avcı tayyarelerini ricate mecbur etmiştir.

İngiliz tayyarelerinin Holanda ve Almanyaya yaptıkları akınlar

Londra 28 (a.a.) — Hava Nezaretinin tebliği:

Bombardıman tayyarelerimiz, dün gündüz ve gece, şimalî Holandada Nodsee kanalını, Frizlerde Stavoren'de mavnaları, Hamburg ve Amsterdamda petrol depolarını, Wilhelmeshaven'de dokları, Bremen'de gene dokları, Holanda ve Almanyada sekiz tayyare meydanını bombardıman etmiştir. Tayyarelerimizin hepsi geri dönmüştür.

Norveç sahilleri açıklarında dünkü hareketlerde bir düşman iaşe gemisi bombardıman edilirken bir düşman avcı tayyaresinin düşürülmüş olduğu öğrenilmiştir. Dün diğer bir düşman iaşe gemisi daha bombardıman edilmiş ve batmak üzere iken terkedilmiştir.

Düşürülen Alman tayyareleri

Londra 28 (a.a.) — Hava işleri nezaretinin bir tebliğinde şöyle denilmektedir:

Düşmanın İngiltere adaları üzerinde bu gece yapmış olduğu hava harekâtı ufak mikyasta olmuştur. Hava hücumları sadece Gal memleketinin ve İngilterenin cenubu garbisinin bazı mıntakalarına tevcih edilmiştir. Birkaç bomba atılmıştır. Hasarat ehemmiyetsizdir. Telefat yoktur.

Bu sabah erkenden düşmanın bir bombardıman tayyaresi, cenubu garbi sahilleri açığında tayyare dafi bataryalar tarafından düşürülmüştür. Düşmanın ikinci bir bombardıman tayyaresi de İngilterenin cenubu şarkisinde düşürülmüştür.

İngiliz Hava Nezaretinin tebliği

Londra 28 (a.a.) — Hava ve anavatan nezaretinin tebliği:

Dün geceki düşman hava faaliyeti Pays de Galles ve cenubu şarkî mıntakalarına münhasır kalmıştır. Bir kaç bomba atılmışsa da pek hafif hasarat olmuştur. İnsanca zayiat yoktur.

Bu sabah erkenden cenubu garbî sahilleri açıklarında avcılarımız tarafından bir düşman bombardıman tayyaresi ve bir diğeri de İngilterenin cenubu şarkisinde düşürülmüştür.

Londra 28 (a.a.) — Hava Nezareti tebliğ ediyor:

Dün öğleden sonra, avcı tayyarelerimiz tarafından cenub sahili açıklarında bir düşman avcısile bir deniz tayyaresi düşürülmüştür.

Devriye dolaşmakta olan avcılarımızdan birisi üssüne dönmemiştir.

Cebelüttarıka yapılan hava hücumu

Madrid 28 (a.a.) — La Linca'dan bildiriyor: Dün akşam saat 23,15 te Cebelüttarık semasında bir tayyare filosu görülmüş ve tayyareler bir takım bombalar atmıştır. Atılan bombalar yangınlar çıkarmıştır.

İngiliz ordusu 4 milyonu buldu

Londra 28 (a.a.) — 1906 sınıfına mensub 340,840 kişinin askerî hizmetlerini yapmak üzere dün kaydedilmeğe başladıkları bildirilmektedir. Bu suretle şimdiye kadar İngilterede askere alınanların miktarı 4 milyon kişiye baliğ olmuştur.

Afrikada

Naibori 28 (a.a.) — İngiliz resmî tebliği:

Dün gündüz sakin geçmiştir.

Tayyarelerimiz, İtalyan Somalisi üzerinde geniş keşif uçuşları yapmışladır.

İyi bir membadan bildirildiğine göre, 15/16 temmuz gecesi bir düşman tayyaresi, Mandera ile Mayle arasında düşmüştür.

Alman tebliği

Berlin 28 (a.a.) — Alman tebliği:

Fena havanın devamına rağmen, hava kuvvetlerimiz, Manş denizinde ve İngilterenin şark sahili açıklarında, yedi bin tonilâtoluk bir muavin kruvazörü, iki torpitoyu ve beş bin tonilâtoluk bir şilepi batırmaya muvaffak olmuştur. Diğer bir torpito ve iki şilep bombalarla o derece ağır surette hasara uğratılmıştır ki, bunların da kaybolduğu zannolunmaktadır.

Bundan başka Cornwall eyaletinde Swansea limanı tesisatile muhtelif tayyare meydanları da bombardıman edilmiştir.

İngiliz tayyareleri, gece şimalî Almanya üzerinde uçarken bazı bombalar atmışlardır. Bu bombalar hasar yapmamıştır.

Mans üzerinde beş İngiliz tayyaresi düşürülmüştür. İki Alman tayyaresi dönmemiştir.

Üzerinde kızılhaç işareti bulunan silâhsız bir deniz tayyaresi denize düşmüş olan bir tayyarenin mürettebatını kurtarmaya çalışırken İngilizler tarafından düşürülmüştür.

İtalyan tebliği

İtalyada bir mahal 28 (a.a.) — 49 numaralı bülten: İtalyan orduları umumî karargâhı tebliğ ediyor:

İskenderiye deniz üssü bombardıman edilmiştir. Şimalî Afrikada Bingazi hududunda başkaca İngilizlerin zırhlı kıtalarına karşı yapılan akınlar muvaffakiyetle neticelenmiş ve düşmana mühim zayiat verdirilmiştir.

4 zırhlı otomobil zaptedilmiş ve 6 tanesi de muhim surette hasara uğratılmıştır. Birkaç esir alınmıştır. Bunların arasında grup şefi olan bir zabit vardır. Hava filolalarımız, dün şarkî Akdenizde İngiliz filosunun cüzütamlarını bombardıman etmişlerdir.

Mavi Nil'in imparatorluk arazisinden çıktığı nokta olan Bumbado'da kıtaatımızdan biri düşmanın birçok gruplarını mağlûb ve ağır zayiata uğratmıştır.

Havana konferansında tam bir anlaşma

[Baş tarafı 1 inci sahifede]

tarafından doğrudan doğruya veya bilvasıta diğer bir devlete devredilmesinin Amerikanın emniyetine karşı bir tehdid teşkil eylediğini bildiren bir beyanname,

2 — Bu arazinin devri teşebbüsü takdirinde, bu arazinin 21 Amerikan Cumhuriyetinden asgarî 14 ünün kollektif idaresi altına konulması hakkında bir anlaşma projesi,

3 — Stokların dünya piyasalarına varmalarına mâni olmak üzere lüzumu takdirinde müstahsillere ödünc vermek meselesi de dahil olmak üzere, Amerikan mallarının satılığa çıkarılması meselesi üzerinde anlaşmalar akdini tavsiye eden bir karar sureti,

4 — Yabancı devletlerin bozguncu faaliyetine mâni olmak üzere elçilikler ve konsolosluklar memurlarının imtiyazlarının yeknesak bir şekilde azaltılmasını tavsiye eden bir karar sureti.

Bu anlaşmanın kat'î metninin tahriri, pazartesinden evvel bitemiyecektir.

Anlaşma hakkında sarih tafsilât henüz mevcud değildir. Fakat bugün malûm olanlar dahi, Hull'ün tekliflerinin son günlerde yapılan müzakereler neticesinde hafiflemiş olduğunu göstermeğe kâfidir.

Nevyork Times'in ilâveten bildirdiğine göre, Arjantin hükûmeti, Hull'ün plânına karşı bidayetinde aldığı ihtiraz kayıdlı hattı hareketinden vazgeçmiştir.

İttifakla kabul edilen karar

Havana 28 (a.a.) — Panamerikan konferansının sulh idame komisyonunun heyeti umumiye toplantısında Amerikadaki Avrupa müstemlekelerinin statülerinde bir değişiklik olmak tehlikesi halinde, Amerika tarafından harekete geçilmesi hakkındaki karar ittifakla kabul edilmiştir.

Beşler komitesi tarafından dün kabul edilmiş olan kararın diğer iki fıkrasını kabul etmek üzere komisyon tekrar toplanacaktır. Bu fırkaların birincisi, «Havana beyannamesi» ismini taşımakta ve bütün garb yarım küresi arazisinin hürriyetlerine hâkim olmak haklarını teyid ettikten sonra, Amerika devletlerinin bu arazide vukubulabilecek hukuk hükümrani değişikliklerine karşı müdafaada bulunmak hakkını ilân eylemektedir.

Fıkraların ikincisi, daimî teşekkül vazifesine başlamadan evvel vukua gelebilecek her türlü hâdiselerin halline memur hususî bir muvakkat komitenin teşkiline mütedair bulunmaktadır. Her iki fıkra birleştirilecektir. Bunların kabulü tahrir ve tercüme işleri yüzünden taahhura uğramıştır.

Antil adalarının vaziyeti

Trinite 28 (a.a.) — Amerikadaki Avrupa müstemlekelerinin «vesayet» altına alınması teklifi hakkında mütalealar serdeden Trinidad Guardian gazetesi diyor ki:

«Antil adaları, ameliyat masasına yatmış bir hastaya benziyor. Başında bulunan cerrahlar, vaziyetini görüşüyorlar. Fakat kendisi yapılacak ameliye hakkında mütalea beyan etmek imtiyazından mahrum bulunuyor.

İngiliz müstemlekelerine gelince, bunların vaziyeti büsbütün başkadır: Hasta, hiçbir zaman morfinin tesiri altında değildir ve kalmıyacaktır. Çünkü Büyük Birtanya, bu harbde hezimete uğramıyacaktır. Bundan başka Atlas okyanusunun bu tarafında İngilterenin Kanada dominyonu vardır. Binnetice Havana panamerikan konferansına cevabımız şudur:

İngiliz Antilleri, İngilizdir ve her ne olursa olsun İngiliz kalmak arzusundadır.»

Falkland adaları ne olacak?

Havana 28 (a.a.) — Komitenin, Arjantin murahhaslarının Falkland adalarının müstemleke teşkil etmediklerine mütedair beyanatını kabul etmesi üzerine, mezkûr adalar Havanada husule gelen itilâfın haricinde bırakılmıştır.

Cenubî Amerikanın tam nihayetinin vakınında bulunan ve Büyük Britanya İmparatorluğu arazisine dahil olan Falkland adaları hakkındaki metalibatından, Arjantin devletinin hiç bir zaman vazgeçmemiş olduğunu hatırlatmak lâzımdır.

Salâhiyettar mehafil, İngiliz Hondüras'ının umumî itilâfa dahil olduğunu tevid etmektedir.

Dün de Slovak nazırları Hitleri ziyaret ettiler

[Baş tarafı 1 inci sahifede]

Tiso ile Slovak Başvekili Prof. Tuka ve Sanomach'ı kabul etmiştir.

Öğleye doğru Alman Hariciye Nazırı von Ribbentrop'un Fusch'deki sayfiyesinde yapılan bir kabul resminden sonra, protokol şefi Baron Dörnberg ve Presburg'daki Alman elçisi Bernard, Slovak devlet adamlarına, yanlarında Slovakyanın Berlin elçisi Cernac da bulunduğu halde, otomobille Obersaslberg'a kadar refakat eylemişlerdir.

Führer, sayfiyenin merdiveninde Slovak devlet adamlarını karşılamış ve muhafaza kıt'asından bir müfreze selâm resmini ifa eylemiştir.

Sayfiyenin holünde, Alman Hariciye Nazırının da iştirakile Tiso, Tuka ve Sanomach ile görüşmeler başlamıştır.

Görüşmeler bitti

Salzburg 28 (a.a.) — Führer'le Slovak devlet adamları arasındaki görüşmeler, saat 16,30 da nihayete ermiştir. Görüşmeler, bir buçuk saat kadar sürmüştür. İki devlet arasında mevcud dostane münasebetler dolayısile görüşmeler, tam bir samamiyet havası içinde cereyan eylemiştir.

Görüşme nihayetinde, Führer, Slovak Reisicumhurû Tiso ile Başvekil Tuka'yı dış merdivenlere kadar geçirmiş ve kendilerinden çok samimî surette ayrılmıştır.

Slovak devlet adamları, Berchtesgaden mıntakasında bir gezinti yaptıktan sonra Salzburg'a dönmüşler ve bu akşam saat 19,30 da Salzburg'dan hareket etmişlerdir.

İngiliz matbuatındaki akisler

Londra 28 (a.a.) — Salzburg konuşmaları hakkında İngiliz matbuatında bir çok mütalealar yürütülmektedir. Bu gazetelerden bir tanesinin Sofya muhabiri, Dobruca üzerindeki Bulgar müddeiyatı hakkında İngiltere tarafından ittihaz edilmiş olan müsaid tarzı hareketin Bulgar siyasî mehafilinde pek büyük memnuniyeti mucib olduğuna işaret etmektedir. Aynı mesele hakkında Times gazetesinin diplomatik muhabiri, İngiltere Hariciyesinin Dobruca üzerindeki Bulgar müddeiyatını çok evveldenberi meşru gördüğünü ve İngiliz nüfuzunun bir çok defalar bu meesleyi muslihane bir surette halletmek üzere imali nüfuz etmiş bulunduğunu kaydettikten sonra şu mütaleayı ileri sürmektedir:

Rumanya, Büyük Britanya tarafından verilmiş olan garantiden sarfınazar ettiğini ilân ettikten sonra, Büyük Britanya hükûmeti Dobruca meselesinin Sofya ile Bükreş arasında dostane bir şekilde hallini istihdaf etmekte olduğunu Sofya hükûmetine bildirmiştir.

Reuter'in bir mütaleası

Londra 28 (a.a.) — Reuter'in diplomatik muharriri yazıyor:

Berchtesgaden ve Roma görüşmelerinin mahiyeti ve şümulü hakkında şimdiye kadar hiç bir şey ifşa edilmemiştir. Fakat herşeyden evvel çıkan mana, Almanların, Macaristan, Rumanya ve Bulgaristan arasında, ekonomik randımanın ve bilhassa siyasî sulhun iyileşmesi için, daha iyi bir anlaşma vücude getirmeğe çalıştıkları merkezindedir. Ta ki, Almanya, bütün enerjilerinin garbdaki harbe ve işgali altındaki arazilerin istismarı plânlarının inkişafına lüzumlu bulunduğu bir zamanda, arkasında ihtilâtlar korkusundan âri kalsın.

Cenubu şarkî Avrupası şatranc tahtası üzerindeki bu yeni aranjmanlarda Yugoslavyanın şimdiye kadar haricde bırakılması şayanı dikkattir. Maamafih Yugoslavyanın İtalya emrinde bir paytak olarak bırakılmış bulunması muhtemeldir. Maamafih Yugoslavya daha ziyade serkeş bir paytak olabilecektir. Çünkü, Yugoslavyanın Sovyetler birliğile olan münasebetlerindeki gittikçe fazlalaşan samimiyeti gözden kaçırmamak lâzımdır.

Bu inkişaflar karşısında Sovyet hattı hareketi, karanlık kalmaktadır. Mihverin Sovyet muvafakatile ve yahud Sovyetler lehine hareket ettiğine dair hiç bir emare mevcud değildir. Maamafih muhakkak olan bir şey varsa o da, Almanyanın Karadenize yerleşmek üzere aldığı her tedbirin derhal Sovyetler Birliğile bir zıddiyet tevlid edeceğidir. Sovyetler Birliğinin, şimdilik mihver devletlerinin Balkanlarda sulhu idame ve kendi ekonomik menfaatlerini inkisaf ettirmek hususundaki faaliyeti en büyük bir dikkatle takibden başka bir şey yaptığı muhtemel değildir.

Bir Japon gazetesi Amerikaya hücum ediyor

Tokyo 28 (a.a.) — Kournin gazetesi, Amerikanın, Japon aleyhdarı olan hattı hareketine şiddetle hücum ve Japonyanın millî programının gayelerini tahakkuk ettirmek için icab eden bütün tedbirleri almasını taleb etmektedir.

Macaristan - İspanya ticaret münasebatı

Barselon 28 (a.a.) — İspanya ile Macaristan arasındaki ticarî mübadeleleri artırmak maksadile burada bir İspanyol - Macar Ticaret Odası ihdas edilmistir.

SPOR

At yarışları

Dünkü koşular büyük bir kalabalık önünde yapıldı ve bir takım sürprizler oldu

Kuleli lisesi talebeleri dünkü spor bayramında müşkül bir atlayış yaparken

At yarışlarının üçüncü hafta koşuları dün çok büyük bir kalabalık huzurunda ve pek heyecanlı bir şekilde yapıldı. Asgarî altı, azamî sekiz atın girdiği ve ufak sürprizlerle geçen yarışlar şu şekilde neticelenmiştir:

Birinci koşu

Üç yaşında halis kan Arab taylara mahsustu. İkramiyesi 190 lira, mesafesi 1400 metre idi. İsmail Hakkı Tekçenin Tunasile Şeref Başarın Ferhanı arasında cereyan eden günün bu ilk koşusunda Tuna baştan itibaren öne geçti ve çok rahat bir koşudan sonra birinci oldu. Müddet 1,50 dakikadır. Bahsi müşterekte ganyan 110 kuruş verdi.

İkinci koşu

Bu koşuya gelinceye kadar kazancları yekûnu 4500 lirayı doldurmıyan üç ve daha yukarı yaştaki yerli yarım kan İngiliz atlarına mahsustu. İkramiyesi 500 lira, mesafesi 1600 metre idi. Karaosmanın Tasvirinden başka bu yarışa kaydedilmiş sekiz at arasında yapılan bu koşu çok heyecanlı olmuştur. Mesafenin sonlarına kadar hemen hemen kafa kafaya berabere koşan atlardan Prens Halimin Poyrazı ufak bir farkla birinciliği aldı. Bunu Prens Halimin Şehnazı takib etti. Karaosmanın Nirvanası da üçüncü oldu. Plâse olmıyanlar Prens Halimin Bircestesi ve Aganofun Frufrusu, Karaosmanın Mehlikası, Atabayın Mavzikası ve Kurunun Nerimanıdır. Müddet 1,44 dakikadır. Bahsi müşterekte ganyan 120 plâseler de 140 ve 120 kuruş verdi.

Üçüncü koşu

Üç ve daha yukarı yaşta ve bu koşuya gelinceye kadar kazancları 2500 lirayı geçmiyen İngiliz atlarına mahsus Centlmen koşusu idi. İkramiyesi 310 lira, mesafesi 2000 metre idi. Altı at arasında yapılan bu koşu normal netice verdiyse de Sifkapın Misi mütemadiyen sıkıştırması yarışı heyecanlandırdı. Bu suretle neticede Mis birinci, Sifkap ikinci, Gürayak üçüncü oldu. Plâse olmıyanlar Thais, Parista ve Marn 1; müddet 2,10 dakikadır. Bahsi müşterekte ganyan 150, plâseelr de 100 ve 200 kuruş verdi.

Dördüncü koşu

Üç ve daha yukarı yaştaki halis kan İngiliz atlarına mahsustu. İkramiyesi 390 lira, mesafesi 1800 metre idi. Altı atın iştirak ettiği bu yarış günün yegâne sürprizli neticesini verdi. Favori addedilen Tomru yarışın ortalarında yavaşladı ve arkadan yetişen Dandi, Abine Poureux ve Taşpınar Tomruyu geçtiler ve bu sıra ile de yarışı bitirdiler. Yatagan dördüncü, Tomru beşinci, Komisarj ise ancak sonuncu oldu. Müddet 1,55 dakikadır. Bahsi müşterekte ganyan 570, plâseler de 300 ve 135 kuruş verdi.

Beşinci koşu

Dört ve daha yukarı yaştaki halis kan Arab atlarına mahsus Handikaptı. Mesafesi 2200 metre, ikramiyesi 300 lira idi. Bu koşuya yazılı olan Can iştirak etmedi. Yüksel, Karakuş, Vural, Ünlü ve Yaman arasındaki yarış da çok zevkli geçti. Baştan itibaren öne geçen ve birbirlerini pek yakın mesafeden takib eden Yüksel ve Yaman bir hayli çekiştikten sonra yarış Yükselin parlak bir birinciliğile bitti. Az kilosile Yaman ikinci, Ünlü de üçüncü oldu. Müddet 2,37 dakikadır. Bahsi müşterekte ganyan 270, plâseler de 150 ve 710 kuruş verdi.

Çifte bahiste Mis, Dandi çiftini bulanlar 1600; üçlü bahiste Mis, Dandi, Yüksel kombinezonunu halledenler 3500, ikili bahiste Yüksel - Yaman çiftine bilet alanlar da bir liraya mukabil 2500 kuruş aldılar.

Almanyada futbol şampiyona maçı

Berlin 26 (a.a.) — Almanya şampiyonasının Şalke ile Dresden spor kulübü arasındaki final maçı, Berlin olimpiyad stadında 90,000 seyirci önünde yapılmıştır. Final maçından evvel Rapid'le Manheim'in Waldhof ekipi arasında üçüncülük için bir maç yapılmış, bu maç temdide rağmen, 4-4 beraberlikle neticelenmiştir. Bu iki takım arasında ileride tekrar bir karşılaşma yapılacaktır. Final maçını Şalke güzel bir oyunla 2 - 0 kazanmıştır.

Askerî liselerin spor bayramı

Dün, Fener stadında yapılan merasim çok güzel oldu

Dün Kadıköy Fener stadında askerî liseler spor bayramı büyük bir muvaffakiyetle yapılmıştır.

Bu bayramda ordu müfettişi Orgeneral Fahreddin Altay, İstanbul komutanı, askerî liseler müfettişi, birçok davetliler ve binlerce halk hazır bulunmuştur.

Merasim, İstiklâl marşile başlamış ve askerî liseler müfettişi tarafından bir nutuk söylenmiştir.

Bundan sonra Kuleli, Maltepe, Burs ve Deniz liselerinde muvaffakiyet kazananlara kupa, madalya ve sair mükâfatlar tevzi olunmuştur.

Müteakiben çok güzel bir geçid resmi yapılarak şiddetle alkışlanmıştır.

Beden terbiyesi mükellefiyeti

Beden Terbiyesi umum müdürlüğü İstanbul bölgesi, beden mükellefiyeti İstanbul bölgesi, beden terbiyesi mükellefiyeti kanununun tatbikatile ehemmiyetli surette meşgul olmaktadır. Şehrimizde mecburî beden terbiyesine tâbi tutulacak 18 - 20 yaş arasındaki gencelerin tespiti için mahallî kaymakamlar vasıtasile mahallelere tebligat yapılacaktır.

Beden terbiyesi İstanbul bölgesi ikinci reisi, kaza merkezlerinde tesis edilecek genclik kulübleri işile meşgul olmaktadır. Şile ve Kartal kaza merkezlerindeki teşkilât, yakında faaliyete geçecektir.

Mecburî beden terbiyesine tâbi olan gencler için nerelerde idman sahaları tesis edileceği henüz malûm değildir. Yeni inşaat yapmağa imkân bulunmadığına göre bu hususta mevcud kulüblerin spor sahalarından istifade olunacağı tahmin edilmektedir.

Genc kürekçiler geçid resminde sert adımlarla geçiyorlar.

Bursa Dağcılık kulübünün yeni idare heyeti

Bursa (Hususî) — Bursa Dağcılık kulübünün yeni heyeti, reis seçimi yapacağı sırada kongrece bu heyete seçilenlerden eski reis Saim Altıokla Adapazarı Emniyet Bankası müdürü Ekrem Yontemin istifa etmeleri üzerine yedek azadan Ziraat Bankası müdürü Halûk Şamanla San'at mektebi muallimlerinden Salâhaddin Daçı heyete davet olunmuşlardır. Yapılan intihabda eski Bursa Belediye reisi ve sabık Urfa meb'usu Muhiddin Dinçsoy reisliğe, gazeteci Musa Ataş umumî kâtibliğe, Felemenk Tütün şirketi Bursa mümessili Fazıl Erman mes'ul muhasibliğe, Salâhaddin Daçı mümessilliğe seçilmişlerdir. Bu intihab esnasında Parti vilâyet reisi Nureddin Öğünç de hazır bulunmuştur.

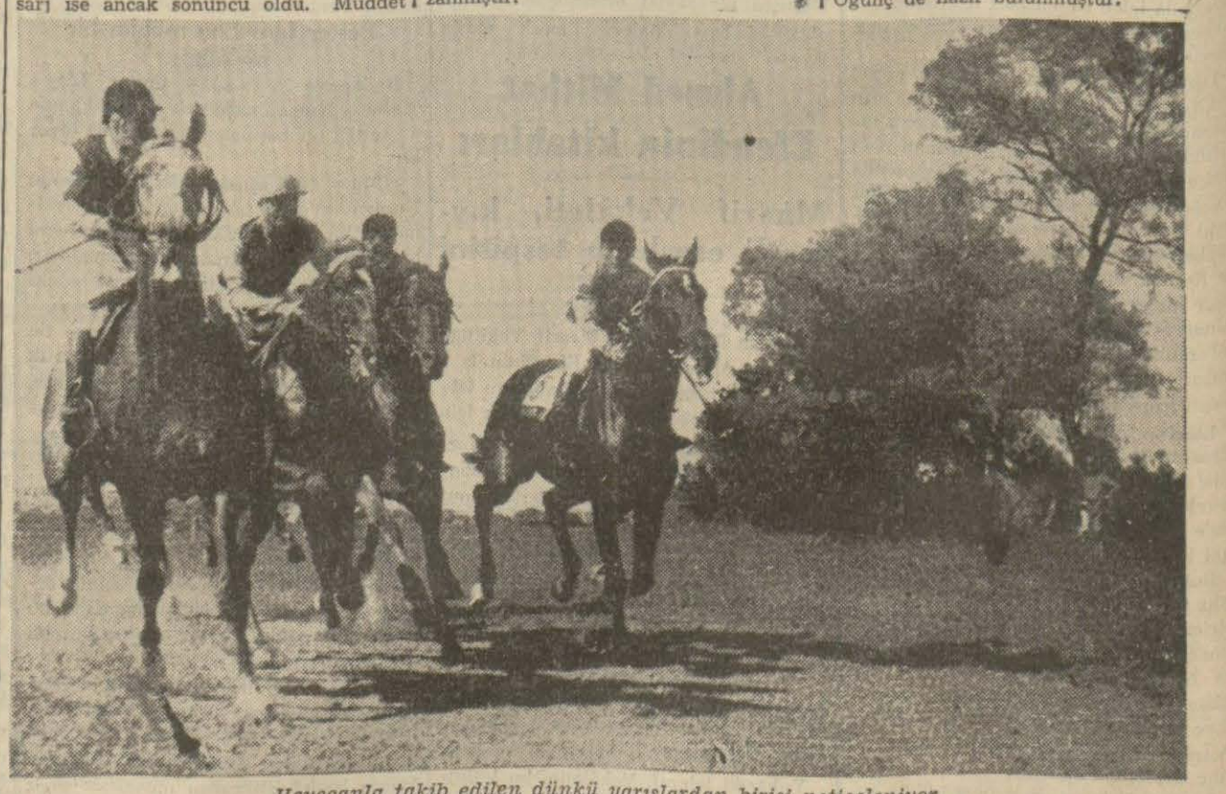

Heyecanla takib edilen dünkü yarışlardan birisi neticeleniyor

Yasemin Dalları

Tefrika : 22 — Yazan : SERVER BEDİ

— Gencdik o zaman. Kırk beşten sonra insana dans yakışmıyor. Esasen sevmem. Hale de bana benzedi. O da pek hoşlanmaz.

Nezahet, bir hikâyeden ötekine geçen ve Haleden başka muhatab bulamıyan kocasını tekrar kolundan çekti:

— Biraz da bizimle konuş! dedi.

Genclik bahsine daldılar. Şampanya içmeğe başlayan Nezahetin kahkahaları artıyordu. Haleye tekrar bir sessizlik çöktü. Saliha da onun ruh haletine iştirak eder görünüyordu.

Suad ve Semih, ağır ağır masaya yaklaştılar. Nezahet onları takdim etti.

Biraz sonra Suad Salihayla, Semih de Nezahetle dansa kalktı.

Hale mahzun ve şaşkın bakışlarile annesini takib ediyordu. Aziz de karısının arkasından bakarak, müstehzi ve lâkayd, sordu:

— Ne oldu bizimkine?

Muhlis gülüyordu:

— Benimki de coşkun bu gece! dedi.

Hale de gülmekten kendini alamadı ve mırıldandı:

— Gülünc! Gülünc! Başka hiç bir şey değil.

Aziz karısının arkasından bakıyordu. Eğer onun Saliha olduğunu bilmeseydi, bu arkası açık tuvaletin, belli belirsiz bir pudra tabakasile beyazlığı ve gencliği artırılmış, enseden bele kadar inen bu harikulâde biçimli ve güzel sırtın, bu taze ve seyyal, çevik ve zarif adım atışın ona aid olduğunu hatırından geçiremezdi. Kızının annesine karşı duyduğu istihfaf yerine, Aziz karısına karşı birdenbire canlı ve samimî bir hayranlık hissetmişti. Saliha kayboluncaya kadar Aziz gözlerini ondan ayıramadı, sonra Haleye döndü:

— Haksızsın, dedi, bu akşam onlar buraya bizden daha çok yakışıyorlar.

Bu «onlar» kelimesinin içine biraz evvel masaya gelen iki herifin de girmesi ihtimalinden korkan Aziz tasrih etti:

— Nezahet Hanımı ve anneni kasdediyorum. Baloya neş'elenmek ve eğlenmek için gelinir.

Bu sözde kendisinin mahzun duruşuna bir ima sezen Hale alındı ve alevlendi:

— Ben yalnız annemden bahsediyorum, dedi, onun yaşına göre bunu gülünc buluyorum.

Muhlis de biraz evvel uzaklaşan karısının arkasından hiç tanımadığı güzel bir kadının sürüklediği meçhule karşı duyduğu alâkaya benzer bir hissin tesiri içindeydi. Azize hak verdi:

— Yok, dedi, bu gece ikisinin de maşallahı var. Uzaktan görsem onları tanıyamazdım.

Hale Muhlisin alay edip etmediğini anlamak için bütün dikkatile onun yüzüne baktı. Nezahetin kocası fikrini daha açık söyledi:

— Evet, doğrusu, baloya bizim gibi lâfazanlık etmek için gelinmez. İnsanın evinde de oturup sohpet etmesi mümkündür.

Hale çırpındı ve yüzile bir nefret hareketi yaptı:

— İkinizi de anlamıyorum ben, dedi, neş'eyi bayağılıktan, zarafeti ihtiyarlıktan ayıramıyorsunuz.

Muhlis güldü:

— Nezahetin bayağılığına itiraz etmem ama annenin ihtiyarlığını protesto ederim.

— Hayır... ben... ben Nezahet Hanımdan bahsetmiyorum.

Muhlis bir münakaşayı önlemek için:

— Ben de şaka söylüyorum, dedi.

Sonra ileriki masalardan birinde oturan pek fazla şişman bir kadını gösterdi:

— Ya bu hatun da dansa kalkarsa ne dersiniz? Bana öyle geliyor ki niyeti var, fakat bir kavalye bulamıyor.

Aziz dedi ki:

— Ayol, onlar benim ahpabım... Kocasile Londrada bir otelde beraber oturduk. Çok efendi adamdır.

Saliha ve Nezahet, yanlarında kavalyelerile, neş'e içinde geliyorlardı. Masanın önünde erkekler teşekkür ederek ayrıldılar. Nezahet kahkahalarla gülüyor, Saliha da mes'ud yüzünde çekingen bir tebessümle ona iştirak ediyordu.

Kendisine hayretle bakan Muhlise ve Azize izahat vermek için Nezahet dedi ki:

— Aman bu gece çok eğlendim. Hiç bitmemesini isteyorum. Ne komik ve sevimli adam bu Semih. Hem de fevkalâde dans ediyor.

Salihaya dönerek sordu:

— Seninki de öyle, değil mi?

Halenin annesi içi gülen gözlerile tasdik etti.

Nezahet devam ediyordu:

— Aman, Semih bir taklid yapıyor görülecek şey. Haydi, çağırdılar bizi. Terasta oturuyorlar. Gidelim yanlarına. Mehtab da var.

Saliha tereddüd ediyordu.

Nezahet ayağa kalktı:

— Haydi, haydi, kuzum...

Sonra erkeklere döndü:

— Bize beş dakika daha müsaade ediniz.

İki kadın masadan tekrar ayrıldılar.

Aziz de Londrada bir otelde oturduğu ahpabını görmek için kalktı ve Haleyi Muhlisle yalnız bıraktı.

Genc kız, derin bir memnuniyetsizliğin, yüzüne vuran bütün akislerile, hareketsiz duruyordu. Muhlis dedi ki:

— Sıkılıyorsun bu akşam.

Hale derin bir nefes bırakarak cevab verdi:

— Çok.

— Rahatsız mısın? Hafif bir fiyevrin olmasın sakın?

— Zannetmiyorum. Fizyolojik değil sıkıntım. Garib bir... bir nefret nöbeti geçiriyorum. Farkında değil misin? Her şeyden nefret ediyorum bu gece. Her şeyden ve herkesten. Hepsi bayağı görünüyor bana.

(Arkası var)

RADYO

Bu günkü program

7,30 Program ve memleket saat ayarı, 7,35 Müzik: (Pl.), 8 Ajans haberleri, 8,10 Ev kadını - Yemek listesi, 8,20/8,30 Müzik: (Pl.).

12,30 Program, 12,35 Müzik, 12,50 Ajans haberleri, 13,05 Müzik, 13,20/14 Müzik: (Pl.).

18,00 Program, 18,05 Müzik: (Pl.), 18,30 Müzik: Radyo caz orkestrası, 19,10 Müzik. 19,45 Ajans haberleri, 20 Müzik: Fasıl heyeti, 20,30 Konuşma, 20,45 Müzik: Dinleyici dilekleri, 21,10 Müzik: Oda musikisi, 21,30 Konuşma: (Radyo gazetesi), 21,45 Müzik: Radyo orkestrası, 22,30 Ajans haberleri, borsa, 22,45 Müzik: Cazband (Pl.), 23,25/23,30 Yarınki program ve kapanış.

Koza mahsulü bu sene çok fazla

Satış kooperatiflerinin müdahalesi fiatları yükseltti

Bursa (Hususî) — Koza dökümünün arkası alınmış bulunmaktadır. Bursada bu sene bir buçuk milyon kilo kadar koza muamele görmüştür. Hatay 300 bin kilo, Adapazarı 200 bin, Edirne 100 bin kilo koza istihsal etmiştir. Memleket dahilinde 2 milyon kiloyu geçen koza istihsalâtı, bu sene umulduğundan fazla bir netice vermiş demektir.

Fakat, koza tohumu tevziinden başlayarak istihsal ve satış müddeti esnasında gerek tohumcular birliğinin ve gerek koza tarım satış kooperatiflerinin faaliyeti çok verimli olmuştur. Zira, tahum tevziinde birlikçe temin olunan kolaylık ve ucuzluk fazla tohumun açılmasını ve bu suretle fazla mahsul alınmasını intac etmiştir.

Diğer taraftan mahsulün idrakinde bazı mıntakalardâ 30 kuruşa dahi müşteri bulunmıyan kozalar, satış tarım kooperatiflerinin müdahale mubayaası yapması üzerine birdenbire bir çok alıcı bulmuş ve fiatlar 30 dan 65 e kadar yükselmiştir. Kooperatifler birliği namına memleket dahilindeki koza mıntakalarını gezen zevat müşahede ettikleri vaziyeti şöyle anlatmaktadırlar:

— Satış kooperatiflerinin ve birliğin müdahalesi piyasada harikulâde tesirler yapmıştır. Adapazarında ve Amasyada mahsulün idrakinde alıcı bulunmadığı halde bu müdahale mubayaasile hem koza fiatları 20-30 kuruştan 65 e fırlamış, hem de bir çok alıcılar ortaya çıkmıştır

Buraya gelen Bilecik kooperatifi reisi Hasan Kadifeci bana Bilecikteki vaziyeti şöyle anlatmıştır

«— Bidayette 40-50 kuruş arasında açılan piyasa, kooperatifin müdahalesi üzerine 50 - 75 kuruşa yükselmiştir.

Hasan Kadifeci ayrıca bu sene Bilecikte 600 bin kilo pamuk ekildiğini ve kadifeciliğe yeniden başlandığını bildirmiştir.

Adapazarı kooperatifi reisi İsmail Göktürk de; Adapazarı havalisinde bu seneki vaziyetin ve kooperatifler tarafından mubayaa yapılmasının halk tarafından büyük bir memnuniyetle ve hatta tezahüratla karşılandığını, halkın (yaşasın kooperatif) diye bağırdığını söylemiştir

Sapanca, Geyve, Pamukova, Düzce, Kandrada da aynı vaziyet ve manzara hasıl olmuştur.

Bu sene teşkil edilen koza kooperatiflerinin bu verimli ve hem müstahsil, hem müstehlik için faydalı olan mesaileri, eski kooperatiflere karşı hasıl olan hoşnudsuzluğu tamamen izale ettikten başka, koza kooperatifleri kurulurken yazılan ortak adedi meselâ 100 ken satış esnasında görülen faydaları üzerine bu adedin on misli arttığı görülmüştür ki, bu da halkımızın faydalı kooperatifçiliğe hiç bir tehlife hacet kalmadan nasıl kendiliğinden girdiğini göstermek bakımından dikkate şayandır.

Günün Bulmacası

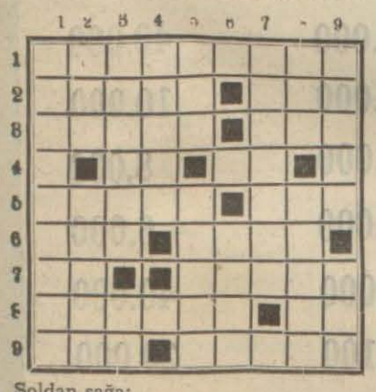

Soldan sağa:

1 — Ecdaddan kalma serveti hesabsız sarfeden. 2 — Fransız Cumhur Reisinin eski ikametgâhı, bir peygamber. 3 — Bir renk, elem. 4 — Çok değil, bir edat. 5 — Bir hayvan, aktörün vazifesi. 6 — Ters çevirirseniz 24 saat evveli hatırlarsınız, sayı. 7 — Bir emir, cimri. 8 — Bir hayvan, bir harfin okunuşu. 9 — Bir peygamber, dil.

Yukarıdan aşağıya:

1 — Alkollü içkiler satan. 2 — Bir edat, tavukların köşkü. 3 — Tarihte «Aslan Yürekli» lâkabile meşhurdur, hayret edatı. 4 — Evliya kadın. 5 — Akar sulardan, adi. 6 — Alçak. 7 — Bir cins yılan. 8 — Allaha yalvarma, Rusyada bir şehir. 9 — Ehemmiyet vermemezlik, Fransada bir nehir.

Evvelki bulmacanın halledilmiş şekli

	1	2	3	4	5	6	7	8	9
1	B	A	H	T	İ	Y	A	R	■
2	İ	F	A	■	P	A	T	İ	K
3	R	İ	C	A	■	N	A	F	İ
4	M	■	İ	Z	A	M	■	■	R
5	İ	M	Z	A	L	A	M	A	K
6	N	A	■	M	■	K	O	R	O
7	G	İ	R	İ	Ş	■	L	A	R
8	A	D	İ	■	■	Z	O	M	■
9	M	E	H	D	İ	■	Z	A	P

Üç mühim eser

Millî tarihimizi aydınlatacak üç kitab bulundu

Konya (Hususî muhabirimizden) — Anadolu Selçukileri üzerinde yazılmış olduğu bilinen eserler maalesef bir kaçı geçmiyor. Bunlar da Hatsuma tarafından basılmış olan Tevarihi ali Selçuk serisindeki farisî ve türkî İbni Bibi tarihlerile mufassal İbni Bibi ve Aksarayi tezkeresinden ibaret gibidir. Şimdi Konya Hususî idaresinin millî kütübhanesi müdürlüğünü yapan Mes'ud Koman millî tarihimizin bu kısmını daha ziyade aydınlatacak üç mühim eseri elden bulmuş ve bunları satın almıştır.

Bunlardan birisi farsça yazılmıştır. Meşhur Karaman tarihi türkçe Şikâriden mündericat itibarile fazladır. Bu eserin içinde Anadolu Selçukilerinden bâhis ehemmiyetli kısımlar vardır. Bu eserden, gerek Selçuk ve gerek Karaman hanedanı namına yazılmış şehnameleri yazanların isimlerile bunlardan bir çok parçaları öğreniyoruz. Dehani, Narincan, Narcan, Eşref Nersi, Ahmediden de bazı manzumeleri ihtiva eylemektedir. Eser kısmen mensur kısmen de manzumdur 923 hicri yılında Abdülkadir bin Ahmed bin Süleyman El'efsusi tarafından yazılmıştır. Bu eserin isminin ne olduğu belli değildir.

İkinci eser «Tezkeretül'iber vel'âsâr fi bahsül'ümem vel'emsar» adını taşımaktadır. Bu kitab arabcadır ve mündericatı itibarile yukarıda bahsedilen farisî eseri tavzih ve teyid ediyor. Müellifi İsmail bin Seyid Mehmed Şerif bin Ahmed İbrahimdir. Telif senesi 765, istinsah tarihi 858 hicridir. Bu teliften istinsah olunan kitabdan Eşref Nersi ve Dehaninin şimdiye kadar bilinmiyen, bulunmıyan eserlerinin adlarile aşağı yukarı tercümei hallerine aid bazı mühim malûmat da alınıyor.

Bu iki eser, baş taraflarında Etilerle Türklerin karabeti sarahatle gösterildiğinden, bu cihetten de ayrıca ehemmiyeti haizdir. Osman ve Karaman ve Ertana oğullarına aid mühim malûmat bakımından da ayrıca şayanı tetkiktir.

Üçüncü eser farsçadır ve adı «Şehnamei Selçuk» tur. 780 hicri yılında yazılmış asıl nüshasından 1000 tarihlerinde kopya edilmiştir. Müellifinin adı Lokman Ünsidir. İlim âlemimizce şimdiye kadar meçhul olduğu söylenen bu mühim eserler herhalde millî tarihimiz için çok kıymetli birer vesika olacaklar ve bir çok malûmatı daha ziyade genişleteceklerdir.

Yaptığı aramalardan sonra bu eserleri bulan ve meydana çıkarn millî kütübhane müdürü Mes'ud Komanı bu mesaisinden ve buluşundan dolayı ilim âlemimiz herhalde takdirlerle karşılayacaktır.

Raşid Rıza tiyatrosu

Halide Pişkin beraber

29 temmuz pazartesi günü akşamı Beşiktaş Haşimbey aile bahçesinde.

(Onlar Ermiş Muradına) komedi 3 perde

Heyet her pazartesi akşamı Beşiktaş Hasimbey aile bahçesindedir.

Mide, barsak ve iç hastalıkları muayenehanesi

Dr. Y. Hallacyan

Taksim (Eski Talimhanede) Abdülhak Hâmid caddesi, Sabiha apart. No. 12, daire No. 4

Gümüşane sulh hukuk mahkemesinden:

Gümüşaneye bağlı Torul kazasının Tufaniye mahallesinden Osman oğlu Mevlûd Şahin Özün Gümüşanenin Haşara köyünden Temel oğlu Şükrü Saruhan aleyhine ikame eylediği alacak davasının yapılmakta olan muhakemesinde:

Ankaradan müteahhid Saidle Edirne taraflarına gittiği anlaşılan müddeaaleyh Şükrü Saruhanın oradaki ikametgâhı meçhul bulunmuş olduğundan hakkında müttehaz gıyab kararının ilânen tebliğine karar verilmiş olmakla muhakemenin bırakıldığı 27 eylûl 940 cuma saat 9.30 da mahkemeye gelmediği ve vekil dahi göndermediği takdirde hakkındaki muhakemenin gıyaben rüyet olunacağı tebliğ makamına kaim olmak üzere keyfiyet ilân olunur..

Edremid icra dairesinden:

Edremidin Havran nahiyesinde icrayi ticaret etmektelerken mahkemece mukaddema iflâslarına karar verilmiş olan Rasim ve Sırrı kardeşlerin iflâs masası emrinde yalnız bir bab yağ mağazası bulunmasına ve bunun bedeli de tasfiye masraflarını koruyamıyacağı anlaşılmasına mebni icra ve iflâs kanununun 218 inci maddesine tevfikan iflâsın basit tasfiye usulile intacına dairemizce karar verilmiş ve müflislerdeki alacaklarını alacaklıları esasen daha evvel masaya müracaatle kaydettirmiş olduklarından yağ mağazası umumî hükümler dairesinde satışa çıkarılmıştır. İlk açık arttırması 22/8/940 tarihinin perşembe günü saat on beşte dairemizde yapılacak ve bu tarihte teklif olunacak arttırma bedeli muhammen (4500) lira kıymetinin yüzde yetmiş beşini bulmadığı takdirde arttırması on beş gün daha uzatılarak 6/9/940 tarihinin cuma günü ayni saatte dairemizde icra kılınacaktır. Satış (2280) sayılı kanuna göre yapılacaktır.. Bu gayrimenkul üzerinde her hangi bir suretle hak iddiasında bulunanlar evrakı müspitelerile birlikte yirmi gün içinde dairemize müracaat etmelidirler. Aksi halde hakları tapu sicillile sabit olmıyanlar satış tutarının paylaşmasından haric bırakılacaklardır. Bu malın arttırma şartnamesi 10/8/940 tarihinden itibaren 937/193 dosya numarasile dairemizde herkese açık bulundurulacağından taliblerin ve fazla malûmat almak istiyenlerin şartnameyi okuvarak gösterilen gün ve saatte dairemizde hazır bulunmaları ve masada alacağı olan alacaklıların adi tasfiye masraflarını pesin vermek suretile iflâsın adi sekilde yapılmasını da istiyebileceklerinden bu istekte olan alacaklıların 22/8/940 tarihine kadar isteklerini yazı ile dairemize bildirmeleri ilân olunur.

Devlet Denizyolları İşletme U. M. ilânları

29 Temmuzdan 5 Ağustosa kadar muhtelif hatlara kalkacak vapurların isimleri, kalkış gün ve saatleri ve kalkacakları rıhtımalar :

Karadeniz hattına — Salı 12 de (Aksu), Perşembe 12 de (Ege) ve Pazar 16 da (Tarı) Galata rıhtımından.

Bartın hattına — Salı 18 de (Mersin), Cumartesi 18 de (Antalya) Sirkeci rıhtımından.

İzmit hattına — Salı, Perşembe ve Pazar 9,30 da (Uğur) Tophane rıhtımından.

Mudanya hattına — Pazartesi 13, Salı 9,50, Çarşamba, Perşembe, Cuma 16 da ve Pazar 8,15 te (Sus) Ayrıca Cumartesi 14 te ve Pazar 19 da (Marakaz) Galata rıhtımından.

Bandırma hattına — Pazartesi, Çarşamba ve Cuma 8,15 te (Marakaz) Galata rıhtımından. Ayrıca Çarşamba 20 de (Antalya), Cumartesi 20 de (Mersin) Tophane rıhtımından.

Karabiga hattına — Salı ve Cuma 19 da (Seyyar) Tophane rıhtımından

İmroz hattına — Pazar 9 da (Tayyar) Tophane rıhtımından.

Ayvalık hattına — Çarşamba 15 te (Bursa), Cumartesi 15 te (Ülgen) Sirkeci rıhtımından.

İzmir Sür'at hattına — Pazar 11 de (Tırhan) Galata rıhtımından.

İzmir aralık postası — Salı 19 da (Konya) Tophane rıhtımından.

N O T : Vapur seferleri hakkında her türlü malûmat aşağıda telefon numaraları yazılı acentalarımızdan öğrenilebilir.

Galata Baş Acentalığı	— Galata rıhtımı, Limanlar Umum Müdürlüğü binası altında	42362
Galata Şube »	— Galata rıhtımı, Mıntaka Liman Reisliği binası altında.	40133
Sirkeci » »	— Sirkeci, Yolcu salonu.	22740

İstanbul Elektrik, Tramvay ve Tünel İşletmeleri Umum Müdürlüğünden:

1 — 11 ton karpit pazarlıkla satın alınacaktır.
2 — Pazarlık 31/7/940 çarşamba günü saat 14 te Metro hanının 5 inci katında yapılacaktır.
3 — Muvakkat teminat 375 liradır.
4 — İsteklilerin parasız olarak verilmekte olan şartnameleri Levazımdan almaları ve kanuni vesikaları ve muvakkat teminatlarile ilân edilen gün ve saatte Komisyonda hazır bulunmaları. (6554)

İstanbul Sıhhî Müesseseler Arttırma ve Eksiltme Komisyonundan :

Sıhhat Vekâleti sıtma mücadeleleri için lâzım olan 24 ton mazut açık eksiltmeye konulmuştur.

1 — Eksiltme 5/8/940 pazartesi günü saat 15 te Cağaloğlunda Sıhhat ve İçtimai Muavenet Müdürlüğü binasında kurulu Komisyonda yapılacaktır.

2 — Muhammen fiat: Beher litresi 11 kuruş 88 santimdir.

3 — Muvakkat teminat: 220 liradır.

4 — İstekliler şartnameyi her gün Komisyonda görebilirler.

5 — İstekliler 1940 mali yılı Ticaret Odası vesikasile 2490 sayılı kanunda yazılı vesikalar ve bu işe yeter muvakkat teminat makbuz veya banka mektubile birlikte belli gün ve saatte Komisyona gelmeleri. (6325)

Üsküdar - Kadıköy ve Havalisi Halk Tramvayları T. A. Şirketinden :

Kumaşı Şirketimize aid olmak üzere Şirketimiz müstahdemini için 32 takım rütbeli ve 206 takım rütbesiz olmak üzere

238 TAKIM ELBİSE İMALİ

görülen lüzum üzerine tekrar münakasaya konulmuştur.

Münakasa 5/8/940 pazartesi günü saat 14 te Şirketin Bağlarbaşındaki Merkezinde yapılacaktır. İstekli müesseselerin tarihi ilândan itibaren tatil günleri müstesna olduğu halde her gün saat 10 dan 16 ya kadar Şirket Merkezinde Mağaza ve Levazım Müdürlüğüne müracaatle şartnameyi görebilecekleri ilân olunur.

İstanbul Elektrik, Tramvay ve Tünel İşletmeleri Umum Müdürlüğünden :

1 — Transformatör ve muhtelif makine yağları için 24/7/940 günü teklif alınamamış olduğundan bu ihtiyacımız yeniden ve gene kapalı mektubla teklif vermek suretile satın alınacaktır.

2 — Muvakkat teminat (400) liradır.

3 — Tekliflerin Levazımdan parasız tedarik edilecek şartnamesindeki tarifata uygun olarak 8/8/940 perşembe günü saat 17 ye kadar Metro hanının 4 üncü katındaki Levazım Müdürlüğüne imza mukabilinde verilmiş olması lâzımdır. (6611)

Mühendislik Kursları Duhul İmtihanına Girecek Fen Memurlarına Teknik Okulu Müdürlüğünden:

5 ve 6 ağustos tarihlerinde okulumuzda yapılması mukarrer mühendislik kursları duhul imtihanına İstanbulda gireceklerin Yüksek Vekâletin kendilerine vaki tebliğ yazısı ve ispati hüviyetlerine medar olacak vesaik ve ikişer aded viktorya eb'adında fotoğraflarile birlikte nihayet 2 ağustos 940 akşamına kadar okula müracaatle imtihana kabul karneleri almaları lâzım geldiği ve karneleri olmıyanların imtihana kabul edilmiyecekleri ehemmiyetle ilân olunur. (6498)

Başvekâlet İstatistik Genel Direktörlüğü Eksiltme ve İhale Komisyonundan:

1 — Açık pazarlıkla eksiltme ve ihalesi yapılacak olan 40 forma tahmin olunan 11 inci cild İstatistik yıllığından 2000 nüsha bastırılacaktır

2 — Tahmin olunan bedel 2000 liradır. % 7,5 hesabile 150 liralık muvakkat teminat vesikası verilmesi lâzımdır.

3 — Eksiltme 1940 senesi temmuz ayının 31 inci çarşamba günü saat 15 te Umum Müdürlük binasında toplanacak olan Komisyonda açılacaktır. Nümune dairede görülür. Şartname Komisyon Kâtibliğinden istenebilir. «3527» (5871)

Mudanya Belediyesinden:

Belediye elektrik santralı için müteahhid namına şartnamesi mucibince «250» ton levamarin kömürü açık eksiltme ile satın alınacaktır.

Beher tonunun muhammen bedeli «1360» kuruştur. İhale 29/7/940 pazartesi günü saat 15 te Belediye Encümeninde yapılacaktır. Eksiltmeye girmek isteyenlerin o saatte teminatlarile beraber Encümende bulunmaları ilân olunur. (6445)

Haseki Hastanesi Dahiliye Mütehassıslarından

Dr. Hüseyin Usman

Akşamları 17 - 19 a kadar

Lâleli Ordu Cad. Lûtuf apartıman No. 3. Telefon: 22459.

ÜROLOG OPERATÖR Prof.

Bahaeddin Lûtfi Varnalı

Böbrek, Mesane, İdrar ve Tenasül yolları hastalıkları mütehassısı Beyoğlu İş Bankası karşısı Emirnevruz sokak 10 Pananiya Aprt. No. 2. Telefon: 42203.

İzona

SAÇ SABUNU

Saçlarınızı muhafaza için harikûla tesirini ilk kullanışta göreceksiniz. 30 Kuruştur

Keşan icra memurluğundan:

Keşanda tüccardan Avni Gücüyenere ezgayri istifa 124 lira 12 kuruş itasına borçlu Keşanın Mecidiye nahiyesinde mukim Fereli nalband Mustafaya aid icra dosyası alacaklının altı ay geçmesile bir talebde bulunmaması sebebile icra kanununun 78 inci maddesine tevfikan hıfza kaldırılmış ve bu kere vuku bulan talebi üzerine dosya tekrar mevkii muameleye konularak namına çıkarılan ödeme emri borclunun ikametgâhını değiştirerek son ikametgâhı meçhul kaldığından hukuk usulü muhakemeleri kanununun 122 ve 141 inci maddelerine tevfikan ödeme emrinin gazete ve ilânat vasıtasile tebliğine karar verilip ve kararı sabık veçhile gayrimübadil tasfiye bürosu şefliğinden borcluya aid gayrimübadil bonoların mahcuz bulunması hasebile bu kere 60 lira 60 kurusluk bononun yazılan talimat üzerine İstanbul birinci icranın 24/6/940 gün ve 939/1721 numaralı müzekkeresile memurivetimize irsal kılınmış olduğundan bir itirazınız varsa tarihi tebliğden itibaren 10 gün zarfında bildirmeniz ve icra kanununun 74 üncü maddesi mucibince mal beyanında bulunmanız ilân olunur.

HAYAT ANSİKLOPEDİSİ

Her evde ve bilhassa her muallimin elinde bulunması lâzım 10 cildlik büyük eser. Bir eser ki başlı başına büyük bir kütübhane mahiyet ve kıymetini haizdir. Noksan cüzleri yeniden basılarak yeniden mükemmel cildli bir kaç yüz takım vücude getirilmiştir. Malzeme pahalılığı neticesi takım fiatı bir parça artarak 35 liraya tespit edilmiştir.

Mekteblere ve hüviyetleri resmî vesika ile musaddak öğretmenlere bersabık 2,5 lira tenzilât yapılmak esası muhafaza edilmiştir.

Siparişler, posta parası matbaaya aid olarak gönderilir.

Müracaat yeri: Cumhuriyet Matbaası (Kitab Kısmı).

Beden Terbiyesi İstanbul Bölgesi Başkanlığından:

Başvekâlet Beden Terbiyesi Genel Direktörlüğü namına istimlâk edilen Karagümrük Çukurbostan sahası içinde bulunan aşağıda cins ve evsafı ve adedleri yazılı ağaclar yerlerinden köklerile çıkarılmak suretile satılacaktır.

Taliblerin mezkûr ağacları yerlerinde görüp tetkik ettikten sonra 1/8/940 perşembe günü saat 15 te Taksim Sıraserviler caddesinde Bölge binasında yapılacak olan münakasaya iştirak etmeleri lüzumu ilân olunur.

99 incir, 87 dut, 26 erik, 25 ayva, 2 kayısı, 8 armud, 1 ahlât, 2 çitlenbik; 2 şeftali, 1 aylandos. Memcuu 253 ağac. (6571)

Yüksek Mühendis Mektebi Satınalma Komisyonundan:

Kapalı zarf usulile 450 ton sömikok kömürü alınacaktır. Beher ton 22,5, ilk teminat 760 liradır. Eksiltme 14/8/940 saat 11 de mektebde yapılacaktır. Fazla malûmat için Komisyona müracaat. (6485)

Devlet Limanları İşletme Umum Müdürlüğünden:

Atelye ihtiyacı için kapalı zarf usulile «20» ton katranlı üstübü satın alınacaktır. Muhammen bedeli «6600» lira, muvakkat teminatı «495» liradır. İhalesi 12/8/940 tarihine raslıyan pazartesi günü saat «15» te Galata rıhtımındaki Umum Müdürlük binasında toplanacak olan Satınalma Komisyonunda yapılacaktır. Şartnamesi her gün sözü geçen Komisyonda görülebilir.

İsteklilerin teklif mektublarını bildirilen vakitten en geç bir saat evveline kadar Komisyon Reisliğine tevdi etmeleri lâzımdır. (6480)

Baskül Yaptırılacak

İstanbul Hayvan Borsasından :

Hayvan tartısında kullanılmak üzere üç bin kilo çekerinde bir baskül imal ettirilecektir. Nümunesini görmek ve pazarlık şartlarını öğrenmek isteyenlerin her gün öğleden sonra Borsaya müracaatleri.

Pazarlık suretile ihalesinin 31/7/940 tarihine musadif çarşamba günü saat 10 da Sütlücede Hayvan Borsası İdare merkezinde icra edileceği ilân olunur. (6483)

Devlet Orman İşletmesi Çoruh Revir Âmirliğinden :

1 — Devlet Orman İşletmesi Çoruh Reviri Borçka Balıklı bölgesi kat'iyatından sahile yirmi kilometre mesafede Çifteköprü mevkiinde istifte 1043 metre mikâb 463 desimetre mikâb muadili 2996 aded kabuklu kızıl ağaç tomruğu açık arttırma ile satılacaktır.

2 — Arttırma 5/8/940 pazartesi günü Borçka Orman İşletmesinde yapılacaktır.

3 — Beher metre mikâbın muhammen bedeli 14 lira 66 kuruştur.

4 — Muvakkat teminatı 1147 lira 29 kuruştur.

5 — İsteklilerin muayyen günde saat 14 te hazır bulunmaları. (6389)

Eskişehir Belediyesinden :

Eskişehir Belediyesi tarafından yaptırılacak 278000 aded kaldırım taşı kapalı zarf usulile eksiltmeye konulmuştur.

Muhammen bedeli 16880 liradır. Muvakkat teminat 1266 liradır. Şartnameler Mühendislikten parasız olarak verilir. İhale 2/8/940 cuma günü saat on beşte yapılacaktır. Talibler muvakkat teminatlarını ve Ticaret Odası vesikalarını ve 2490 numaralı kanun dairesinde hazırlayacakları teklif mektublarını ihale günü Belediyeye vermeleri lâzımdır. (6323)

Türkiye Cumhuriyeti

ZİRAAT BANKASI

Kuruluş tarihi: 1888. — Sermayesi: 100,000,000 Türk lirası.

Şube ve ajans adedi: 265.

Zirai ve ticari her nevi banka muamelelerl.

Para biriktirenlere 28,800 lira ikramiye veriyor.

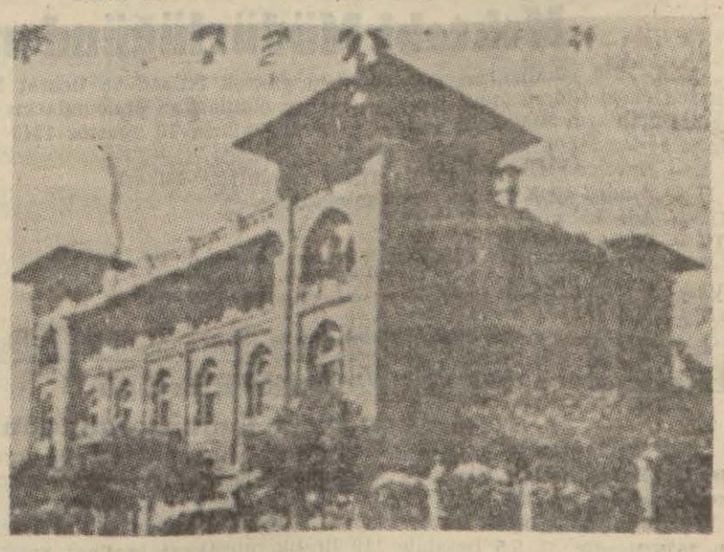

Ziraat Bankasında kumbaralı ve ihbarsız tasarruf hesablarında en az 50 lirası buulnanlara senede 4 defa çekilecek kur'a ile aşağıdaki plâna göre ikramiye dağıtılacaktır:

4	aded	1,000 liralık	4,000 lira	100	aded	50 liralık	5,000 lira
4	»	500 »	2,000 »	120	»	40 »	4,800 »
4	»	250 »	1,000 »	160	»	20 »	3,200 »
40	»	100 »	4,000 »				

DİKKAT: Hesablarındaki paralar bir sene içinde 50 liradan aşağı düşmiyenlere ikramiye çıktığı takdirde % 20 fazlasile verilecektir

Kur'alar senede 4 defa, 1 eylûl, 1 birincikânun, 1 mart ve 1 haziran tarihlerinde çekilecektir.

İFTİHARLA GÖSTEREBİLECEĞİNİZ

resimler ÇEKİNİZ

KODAK Makineleri

YENİ ÇEŞİT PUDRA

Dinamik bir güzelliğe malikiyetinizin

6 Sebebi

1 — 10 cazib renk, hepsi de son Paris modası, bunları kutunun ortasındaki delikten görebilirsiniz.

2 — Evvelce mümkün olduğu zannedilmiyen daha ince ve daha hafif.. Bu pudra «Havalandırılmış» tır.

3 — Yeni nefis bir koku, adeta Fransanın Midi havalisindeki çiçeklerin kokusunu hissetmiş olacaksınız.

4 — Bütün gün sabit kalır. Zira terkibinde «Krema köpüğü» vardır.

5 — Güzel «Finimat» çünkü ne rüzgâr ve yağmurdan, ne de fazla terlemeden kat'iyyen müteessir olmaz.

6 — Gayet kıymetli yeni ve zarif «Büyük Model» kutular.

Bu Akşam
Bayan MUALLÂ
ve arkadaşı
Bay SADİ

BUKET PARK'ta

BU AKŞAMKİ FEVKALADE MUSİKİ ZİYAFETİNDE:
Bayan MUALLÂ en seçme şarkılarını okuyacaktır.
İzdihama mani olmak için yerlerinizi evvelden kapatmanızı rica ederiz.

Duhuliye 60 ve 40 kuruştur.

İçeride her türlü MEŞRUBAT 15 kuruştur.

Edirne Belediye Riyasetinden:

CİNSİ	Kilosu	Maktarı	Muhammen bedeli Lira
Çıplak bakır tel	2325	35 m/m2	4650
» » »	1650	25 m/m2	2970

Edirne elektrik tesisatının tevsii için mubayaa olunacak yukarıda cins ve miktarı gösterilen bakır tel kapalı zarf usulile ve 20 gün müddetle münakasaya konulmuştur. Talibler muhammen bedelin yüzde yedi buçuğu nisbetinde teminat akçesini İş Bankasına yatırarak alacağı makbuzu ve teklifatı havi pullu varakayı bir zarf içine koyup üzerine «Edirne Elektrik Bakır Teli» ibaresini yazarak ihale günü olan 9/8/940 tarhinden evvel Belediye Encümenine tevdi eylemeleri ve ihale 9/8/940 cuma günü saat 15 te Edirne Belediye Dairesinde yapılacaktır. (6444)

SÜMER BANK
SELLÜLOZ SANAYII
MUESSESESİNDEN:

Müessesemizin İzmitten İstanbula ve bilmukabele İstanbuldan İzmite sevkedeceği her türlü emtianın

Motörlerle denizden nakli işi

Bir sene müddetle bir müteahhide verilecektir. Talib olanların fiat tekliflerini havi kapalı zarflarını 500 (Beş yüz) Türk liralık muvakkat teminatları ve bu gibi işleri yaptıklarına dair vesikalarile birlikte 5 ağustos 940 pazartesi günü saat 14 e kadar İzmitte müessese müdürlüğüne tevdi etmeleri ilân olunur.

Şartname İzmitte müessese merkezinden bilâ bedel tedarik edilebilir.

Sıhhat ve İçtimaî Muavenet Vekâleti Merkez Hıfzıssıhha Müessesesi Satınalma Komisyonundan:

1 — 9000	2 cc	Müessesemiz için cins ve miktarı yazılı 192000 aded serum ampulü açık eksiltme suretile satın alınacaktır.
111000	5 »	
35000	10 »	
37000	15 »	
192000		

2 — Eksiltme 5/8/940 pazartesi günü saat 11 de Ankarada Merkez Hıfzıssıhha Müessesesi Satınalma Komisyonunda yapılacaktır.

3 — Ampüllerin cam evsafı Türk Kodeksine uygun olacaktır.

4 — Tahmin bedeli 8360 lira, ilk teminat 627 liradır.

5 — Şartname ve nümunesini görmek isteyenler Komisyona müracaat ederler.

6 — Muvakkat teminat bedeli nakid ve nakid mahiyetindeki evrakı Maliye Vekâleti Merkez Veznesine yatırılması için taliblerin bir gün evvel ve kanuni vesikalarile beraber belli gün ve saatte Komisyona gelmeleri. «4050» (6566)

DOKTOR
Şükrü Mehmed Sekban
Gureba hastanesi cild ve zührevî hastalıkları sabık hekimi
Pazartesi, çarşamba, ve cuma günleri üçten altıya kadar, Beyoğlu İstiklâl Cad. 99 No. Tel: 40916

Balıkesir Orta Okullar Satınalma Komisyonu Başkanlığından:

Cinsi	Azı Ton	Çoğu Ton	Tahmin bedeli Lira	Muvakkat teminatı Lira K.	İhale şekli
Kok kömürü	250	325	10075	755 63	Kapalı zarf

Orta okulların mayıs 1941 sonuna kadar ihtiyacları bulunan kok kömürü kapalı zarf usulile ve on beş gün müddetle eksiltmeye çıkarılmıştır.

İhalesi 10 ağustoş 940 cumartesi günü saat 11 de Maarif Müdürlüğünde yapılacaktır. Şartnameler Öğretmen Okulunda her gün görülebilir. Depozito akçelerile kanuni tarifat dahilinde hazırlanmış zarfların ihale saatinden bir saat evveline kadar Komisyon Başkanlığına verilmiş olması ve posta gecikmelerinden dolayı mes'ullyet kabul edilmiyeceği ve 20 ve 24/7 tarihli Cumhuriyet gazetesile neşrolunan ilânın hükümsüz olduğu ilân olunur. (6568)

Deniz Gedikli Erbaş Orta Okulu Müdürlüğünden:

1 — Doğrudan doğruya donanmaya sevk ve gedikli erbaş olmak üzere orta okul mezunlarından tensib edilen miktarda talebe alınacaktır.

2 — Yaş haddi 15 ten büyük ve 19 dan küçük olmak lâzımdır.

3 — Müracaatler nihayet ağustos sonuna kadar Kasımpaşada Deniz Gedikli okulu müdürlüğüne yapılmalıdır.

4 — İleride Türk donanmasında gedikli erbaş olarak denizlerde çalışmak suretile hem memleketine hizmet etmek ve hem de hayatını mükemmelen temin etmek isteyen orta okul mezunu gürbüz ve kuvvetli Türk genclerinin bir an evvel kadromuz dolmadan okula müracaat ederek kaydolunmaları ve diğer şartları öğrenmeleri ehemmiyetle ilân olunur. (6493)

Ambar inşaatı
Toprak Mahsulleri Ofisinden:

1 — Diyarbakır ve Zile istasyonlarında yayılacak ambarlar, idare binalarile sair işler götürü olarak kapalı zarf usulile eksiltmeye konulmuştur. Keşif bedelleri Diyarbakır için 105,268,05 (yüz beş bin iki yüz altmış sekiz lira beş kuruş), Zile için 49897,85 (kırk dokuz bin sekiz yüz doksan yedi lira seksen beş) kuruştur

2 — Eksiltme evrakı Diyarbakır için 5, Zile için 3 lira mukabilinde Ofis Umum Müdürlüğünden alınabilir.

3 — Eksiltme 31.7.1940 tarihinde saat 15 te Ankarada Ofis binasında yapılacaktır. Teklif mektublarını havi zarflar makbuz mukabilinde Ofisin muhaberat servisine teslim edilecektir.

4 — Muvakkat teminat miktarı Diyarbakır için 6513,40 (altı bin beş yüz on üç lira kırk kuruş), Zile için 3742,35 (üç bin yedi yüz kırk iki lira otuz beş) kuruştur.

5 — İstekliler teklif evrakı meyanına eksiltmeye girebilmek için ihale tarihinden nihayet iki gün evvel Ofisten alacakları ehliyet vesikasını koyacaklardır.

6 — Birinci maddede yazılı inşaat ayrı, ayrı kimselere ihale edilebilir. «3142» «6381»

Mimar Mühendislere: Müsabaka İlânı

Irak Hükûmetinin Bağdad'da inşasını tasmim eylediği Kültür Enstitüsü binasının mübteker bir krokisinin mücavir Arab memleketlerle Türkiyede bulunan mühendisler tarafından takdim edilecek krokiler arasında intihab olunması kararlaştırılmıştır. Birinciliği kazanan krokiye (200) İngiliz lirası, ikinciye (100) İngiliz lirası, üçüncüye (75) İngiliz lirası, dördüncüye (25) İngiliz lirası, diğer on krokinin her birine (10) ar İngiliz lirası mükâfat olarak tahsis edilmiştir.

Tafsilât ve şeraite ıttıla arzusunda bulunanların Ankarada Irak sefaretine ve İstanbulda Irak Başkonsolosluğuna müracaat eylemeleri rica olunur.

IRAK BAŞKONSOLOSLUĞU

Antakya Belediye Reisliğinden:

Antakya Belediyesi için 90 - 120 eb'adında bir etüv makinesi mubayaa edilecektir.

Etüvün İskenderunda Antalya nakliye ambarında teslim edilmek şartile bedelini bildirir teklif mektublarile isteklilerin Antakya Belediyesine müracaatleri ilân olunur. (6443)

Münakalât Vekâletinden:

1 — Vekâlet otomobilleri için 2475 lira muhammen bedelli 9000 litre benzin 7/8/940 çarşamba günü saat 10 da Vekâlet Levazım Müdürlüğündeki Komisyonca açık eksiltmesi yapılacaktır.

2 — Muvakkat teminatı 185 lira 63 kuruştur.

3 — Şartnamesi parasız olarak verilir.

İsteklilerin kanuni vesikalarile mezkûr gün ve saatte bulunmaları. (6313)

Yüksek İktısad ve Ticaret Mektebi Müdürlüğünden:

1928 - 1929 yılındanberi mektebimizin yüksek iktısad ve ticaret kısmından «Eski Ulûmu âliyei ticariye» mezun olanlardan diplomalarını almamış olanların aşağıdaki malûmat ve vesikalarla 10 ağustos 1940 tarihine kadar Müdürlüğe müracaatleri.

I — Evvelce verilmiş olan muvakkat mezuniyet vesikası.
II — 6 aded «6 X 9» kartonsuz fotoğraf.
III — Adı, babasının adı, soyadı.
IV — Doğum yeri ve yılı.
V — Mezuniyet yılı ve mekteb numarası.
VI — Diploma harcı «5 lira».
VII — Meşguliyeti ve ev adresi.
VIII — Bir liralık damga ve bir kuruşluk tayyare pulu. (6609)

AMBAR İNŞAATI
Toprak Mahsulleri Ofisinden:

1 — Yıldızeli istasyonunda yapılacak ambar ve idare binasile sair işler götürü olarak kapalı zarf usulile eksiltmeye konulmuştur. Keşif bedeli 35858,15 (otuz beş bin sekiz yüz elli sekiz lira on beş kuruştur.)

2 — Eksiltme evrakı 3 lira mukabilinde Ofis Umum Müdürlüğünden alınabilir.

3 — Eksiltme 5/8/940 tarihinde saat 15 te Ankarada Ofis binasında yapılacaktır. Teklif mektublarını havi zarflar makbuz mukabilinde Ofisin Muhaberat servisinde teslim edilecektir.

4 — Muvakkat teminat miktarı 1792,90 «bin yedi yüz doksan iki lira doksan kuruştur.»

5 — İstekliler teklif evrakı meyanına eksiltmeye girebilmek için ihale tarihinden nihayet iki gün evvel Ofisten alacakları ehliyet vesikasını koyacaklardır. (6564)

Millî Piyango

Üçüncü Tertib Birinci Keşide Plânı

7 Ağustos 1940

İkramiye Adedi	İkramiye Miktarı Lira	İkramiye Tutarı Lira
1	40.000	40.000
1	10.000	10.000
2	4.000	8.000
3	2.000	6.000
40	1.000	40.000
200	100	20.000
2000	8	16.000
20000	3	60.000
20000	2	40.000
42247	Yekûn	240.000

Bu tertibde mevcud (200.000) numaradan birinci keşidede % 21 ine yani 42.247 sine ikramiye isabet edecek ve bu keşidenin 400.000 liralık satış hasılâtının % 60 ı ikramiye olarak dağıtılacaktır.

İki liralık tam biletler plânda yazılı ikramiyenin tamamını, bir liralık yarım biletler de yarısını alırlar.

Biletlerinizi almakta acele ediniz. Kırk bin liralık büyük ikramiyeyi kazanacak bilet belki de yarına kadar satılmış olur.

Devlet Demiryolları işletme U. M. den:

Sıvas - Çetinkaya demiryolu üzerinde ve Eskiköy - Karagöl istasyonları arasında cem'an 430 metre uzunluğunda kar tünellerile Karagöl istasyonundaki Plakturanın üstünün kapatılması inşaatı kapalı zarf usulile ve vahidi fiat üzerinden eksiltmeye konmuştur.

1 — Bu işlerin muhammen bedeli 90,000 liradır.

2 — İstekliler bu işe aid şartname, proje vesair evrakı Devlet Demiryollarının, Ankara ve Sirkeci veznelerinden 450 kuruş mukabilinde alabilirler.

3 — Eksiltme 8/8/940 perşembe günü saat 16 da Ankarada D. D. Yol Dairesinde toplanacak Merkez Birinci Komisyonunca yapılacaktır.

4 — Eksiltmeye girebilmek için isteklilerin teklif mektublarile birlikte aşağıda yazılı teminat ve vesaiki ayni gün saat 15 e kadar Komisyon Reisliğine vermeleri.

a — 2490 No.lı kanun ahkâmına uygun 5750 liralık muvakkat teminat
b — Bu kanunun tayin ettiği vesikalar
c — Bu gibi inşaat işlerini muvaffakiyetle başardıklarına dair ellerinde mevcud resmi vesaiki tekliflerine raptetmiş olmaları lâzımdır.

«3859» (6303)

Askerî Liselere öğretmen yetiştirilmek üzere talebe alınacak

1 — Askerî liselere askeri öğretmen yetiştirilmek üzere Harb okulu kadrosuna altı talebe alınacaktır.

2 — Bu talebeler; Harb okulu talebesi olarak Ankarada Dil-Tarih-Coğrafya Fakültesinde yabancı dil tahsili görecek ve askeri öğretmen yetiştirileceklerdir.

3 — Kabul şartları :
A — Harb okuluna giriş şartlarını tamamen haiz olmak.
B — Lise olgunluk imtihanını vermiş olmak.
C — Yabancı dil bilgisi yukarı derecede bulunmak.

4 — Isteklilerden seçilmek suretile alınacak talebeler ingilizce, fransızca, almanca branşlarına taksim ve fakültenin 940 : 941 tedrisatına iştirak ettirileceklerdir.

5 — İsteklilerin evrak ve vesikalarile Harb Okulu Komutanlığına ve fazla tafsilât almak isteyenlerin de Askeri Liseler Müfettişliğine müracaat etmeleri ilân olunur. (5470)

Yüksek İktısad ve Ticaret Mektebi Müdürlüğünden:

1928 - 1929 yılındanberi mektebimizin yüksek iktısad ve ticaret kısmından «Eski Ulûmu âliyei ticariye» mezun olanlardan diplomalarını almamış olanların aşağıdaki malûmat ve vesikalarla 10 ağustos 1940 tarihine kadar Müdürlüğe müracaatleri.

I — Evvelce verilmiş olan muvakkat mezuniyet vesikası.
II — 6 aded «6 X 9» kartonsuz fotoğraf.
III — Adı, babasının adı, soyadı.
IV — Doğum yeri ve yılı.
V — Mezuniyet yılı ve mekteb numarası.
VI — Diploma harcı «5 lira».
VII — Meşguliyeti ve ev adresi.
VIII — Bir liralık damga ve bir kuruşluk tayyare pulu. (6609)

Başvekâlet İstatistik Umum Müdürlüğü Eksiltme ve İhale Komisyonundan:

1 — Açık pazarlıkla eksiltme ve ihalesi yapılacak olan 35 forma tahmin olunan Küçük İstatistik yıllığından 500 adedi yazıları fransızca olmak üzere 4500 kitab bastırılacaktır.

2 — 16 sahifelik beher forması için tahmin olunan bedel 45 lira üzerinden 1575 liradır % 7,5 hesabile 119 liralık muvakkat teminat vesikası verilmesi lâzımdır.

3 — Eksiltme 1940 senesi temmuz ayının 31 inci çarşamba günü saat 16 da Umum Müdürlük binasında toplanacak olan Komisyonda yapılacaktır. Nümune dairede görülür. Şartname Komisyon Kâtibliğinden istenebilir «3671» (6015)

Dr. Hafız Cemal
LOKMAN HEKİM
DAHİLİYE MÜTEHASSISI
Divanyolu 104
Muayene saatleri: 2,5 - 6. Tel: 22398

Sahib ve Başmuharriri: YUNUS NADİ
Umumî neşriyatı idare eden Yazı işleri müdürü: HİKMET MÜNİF ÜLGEN

Cumhuriyet Matbaası