BOĞAZİÇİ
Mecmuasının
Kış sayısı çıktı
İçinde fevkalâde resimler, Hüseyin Cahid Yalçının nefis bir makalesi, Faruk Nafiz Çamlıbelin en son ve en güzel şiiri vardır. Fiatı 15 kuruştur. Her yerde arayınız.

Cumhuriyet

Ondördüncü yıl sayı: 4929

İSTANBUL — CAĞALOĞLU
Telgraf ve mektub adresi: Cumhuriyet, İstanbul - Posta kutusu: İstanbul, No 246
Telefon: Başmuharrir ve evi: 22366. Tahrir heyeti: 24298. İdare ve matbaa kısmı 24299 - 24290

Salı 1 Şubat 1938

ÖMER SEYFEDDİN
Külliyatının birincisi olan
İLK DÜŞEN AK
çıktı. 50 kuruş.
Ahmed Halid Kitabevi

Hatay işinde itilâf

Konsey, Sancak intihabat nizamnamesinin tadil olunmasını tasvib etti

Tadilât komisyonu dün ilk içtimaını yaptı

İngiltere murahhası, Türk - Fransız anlaşmasına hükûmetinin müzaheret edeceğini bildirdi. M. Delbos martta Ankaraya gelerek bir dostluk muahedesi imzalıyacak

Milletler Cemiyeti Konseyinin içtimamdan bir başka intıba

Cenevre 31 — Anadolu Ajansının hususî muhabirinden bildiriyor:

Konsey bugün öğleden sonra toplanarak Hatay meselesini müzakere etti. Konseyde Türkiyeyi delegemiz Necmeddin Sadak temsil etti.

Hazırlanan rapor

Bu meselesnin raportörü İsveç delegesi M. Unden, son günlerde cereyan eden [illegible] neticesi olan raporunu okudu. Rapor şudur:

«Konseyin 28 kânunusanî 1938 toplantısında yapılan noktai nazar teatisi üzerine ve mevcud zorlukları hal maksadile, evvel emirde konseyin, Türkiye ve

[Arkası Sa. 7 sütun 1 de]

Hakkın zaferi:
Hatay davamız bir daha hallolundu

Hatayda olacak şey bütün Hataylıların en yüksek menfaatlerine mutabık olarak sadece hakkın zaferidir

Dün akşam Cenevreden önce Paris ve Londra merkezlerinden Hatay davamızın Milletler Cemiyeti Konseyinde bir daha hakka ve adalete muvafık mes'ud bir hal neticesine iktiran ettiğinin haberlerini aldık. Bunun böyle olması pek tabii idi: Hatay ihtilâfının makul bir surette hallinde Türkiyeden sonra en ziyade Fransa alâkadar bulunuyor ve İngiltere de bu ihtilâfın muslihane ve âdilâne bir hal neticesine varması için en samimi ve en dostane gayretlerini sarfetmekten hâli kalmıyordu. Bu itibarla Cenevrede bu meselenin seyrini Parisle Londra, denebilir ki Ankara kadar büyük bir ihtimamla çok yakından takib ediyorlardı. Fransız Hariciye Nazırı M. Delbos bu meselenin iyi hallini temin için Cenevreden müfarakatini tehir etmişti ve nihayet davamız Konseyin dünkü celselerinden birinde konuşulacak ve neticelendirilecekti.

Hatay intihabları için hazırlanan seçim talimatnamesine karşı Cemiyete verdiğimiz protestoyu teyiden bu defa Konseydeki izahlarımız kuvvetli ve kanaat bahş idi. Fransa hükûmetinin Cemiyet kararlarına hürmet ve riayet etmekten başka birşey yapmıyacağı ve Türk dostluğuna lâyık olduğu büyük kıymeti vermekte bulunduğu yolundaki beyanatı Parisle Ankaranın mütekabilen samimî bir anlaşma azminde olduklarının çok umud verici bir delili gibi görünmüştü. İhtilâfın son iddia ve müdafaalarını tetkik ve telhis için raportörlüğe tayin edilmiş olan İsveç murahhası M. Unden'in bu meseleyi Konseyin iki içtimaı arasında hal ve ifade edebileceğini kat'iyetle ifade etmesi de çok hayırlı bir alâmetti. M. Unden kendisine tevdi olunan vazifeyi bu kadar sürat ve kat'iyetle ifa edebileceği kanaatini izhar etmek için elbette alâkadar iki tarafla beraber Konseyin de umumî temayüllerini tartmış ve bunların hepsini doğru olarak ifade edeceği neticelere mülâyim bulmuştu. İşte dün gece aldığımız haberler bu mes'ud tahminleri teyid eden beşaretler oldu.

YUNUS NADİ

[Arkası Sa. 7 sütun 3 te]

Yeni bir hâdise

Pariste Nazi aleyhdarı bir sergi açılması Berlinde fırtına kopardı

İtalyanın Almanyaya Afrikadan müştereken müstemleke verilmesi fikri İngiltere tarafından müsaid karşılanmadı

Berlin 31 — Pariste Almanya aleyhinde «beş senelik Hitler rejimi» ismi altında açılan sergi münasebetile bütün Alman gazeteleri, şiddetli neşriyatta bulunarak, bu serginin Fransız halk cephesinin müzaheretile ve Thaelmann komitesi tarafından münhasıran Almanya aleyhinde bühtanlarda bulunmak kasdile tertib edildiğini yazıyorlar.

Angriff diyor ki:

«Milletinin menfaatlerini temsil etmekle iftihar eden bir hükûmetin böyle bir alçaklığa müsaade etmesine imkân yoktur. Fransaya iltica etmiş olanların açtıkları bu yeni kin ve garez mücadelesile Fransız milletinin hiçbir alâkası olmadığını zannediyoruz. Bilhassa hayret ettiğimiz bir nokta varsa, o da, Chautemps hükûmetini böyle bir hakareti menedecek bir çare bulamamış olmasıdır. Şurası muhakkak ki, Alman hükûmeti, böyle bir serginin devamına müsaade edemez.»

[Arkası Sa. 7 sütun 5 te]

General Franco ilk kabinesini kuruyor

Kâmilen Krallık devlet ricalinden teşekkül edecek yeni hükûmette 6 tane kumandan var

Saint - Sebastien 31 — İyi haber alan mehafilden bildirildiğine göre, Salamanca hükûmeti kabinesi yakında teşekkül edecektir.

Daha resmen teyid olunmamakla beraber, kabinenin aşağıdaki zevattan terekküb edeceği kuvvetle sanılmaktadır:

Başvekil: General Franco, Hariciye: General Jordana, Maarif: Sainz - Rodriguez, Adliye: Kont Rodezno, Umumî emniyet: General Anido, Dahiliye, matbuat, propaganda: Serrano Susner, Maliye: Amado, Harbiye: General Argaz, Bahriye: Amiral Cervera, Hava: General Kindilan, Endüstri ve ticaret: Suancez, Nafıa: Pena Boeuf, İş ve

General Franco Salamanca'da kumandanlık binası önünde

[Arkası Sa, 7 sütun 3 te]

Atatürk bugün Gemlik ve Bursaya şeref verecekler

Fabrikaların küşadını bizzat Büyük Şef yapacak ve Başvekil Celâl Bayar mühim bir nutuk söyliyecek

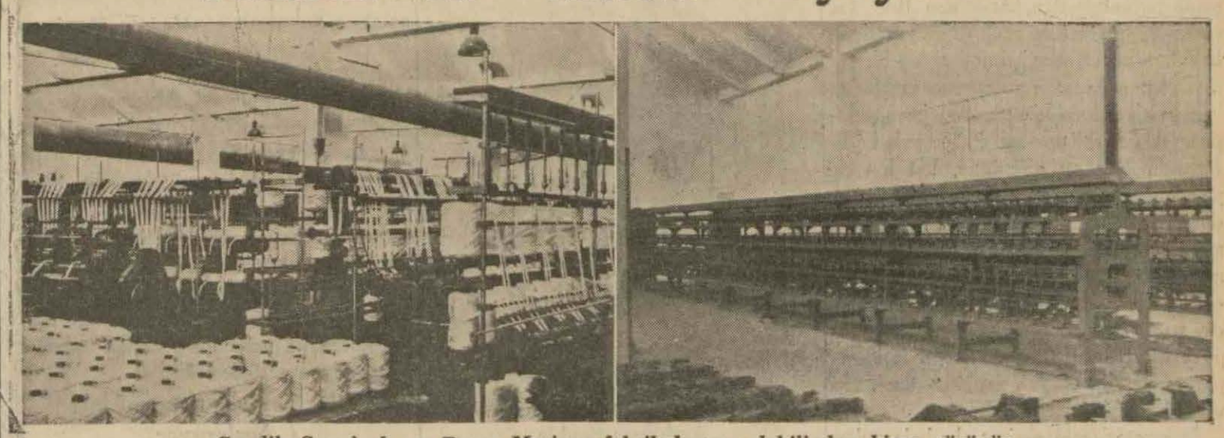

Gemlik Sungipek ve Bursa Merinos fabrikalarının dahilinden birer görünüş

Türkiye - Afganistan muhadenet muahedesi

Yeni bir protokolla on sene daha uzatıldı

Ankara 31 — Türkiye ve Efganistan devletleri arasında 25 mayıs 928 tarihinde akdedilmiş olan muhadenet ve teşriki mesai muahedenamesinin merbutlarile birlikte daha on sene müddetle temdidine dair protol.

Bir taraftan Türkiye Cumhuriyeti hükûmeti namına Hariciye Vekili ve İzmir saylavı ekselâns Dr. Tevfik Rüştü Aras ve

Diğer taraftan Efganistan hükûmeti namına Ankara büyük elçisi ekselâns Sultan Ahmed,

[Arkası Sa. 7 sütun 2 de]

Yeni radyo istasyonumuz

Ankarada yapılmakta olan istasyon temmuzda açılacak

Yalova 31 (Hususî) — Bugün buraya gelen Nafıa Vekili Ali Çetinkaya ile görüştüm. Ba[illegible] şu beyanatta bulundu:

«— Simdi[illegible] yeni açılacak şimendifer hatlarımız yoktur. Erzurum hattının ikmaline bütün gayretimizle çalışıyoruz. Erzincan kısmının çok ârızalı olmasına rağmen faaliyet muvaffakiyetle devam ediyor. Onun küşad resmine hazırlanıyoruz.

[Arkası Sa. 7 sütun 6 da]

Almanyada tek idare tesisi

Partinin devlete tam müdahalesi mukarrer

Berlin 31 — Görünüşe göre nasyonal-sosyalist partisinin Alman devletine tam bir müdahalesine doğru gidilmektedir.

Son günlerde dolaşan şayialara göre Führer 30 kânunusani bayramından istifade ederek üç yeni nazır daha tayin edecektir. Bunlar iş cephesi şefi Ley, iş servis şefi Hierk ve hücum kıt'alarile Gestapo şefi Himmler'dir.

Tek idare tesisi arzularını Goering'in etrafında bulunanlar ve bilhassa dört senelik plân diktatörlerinin sağ kolu mesabesinde bulunan Hans Pfundtner izhar etmişlerdir. Pfundtner perşembe günü Koentgsberg'de açıkça tek bir idarenin ihdası lüzumundan bahsetmiştir.

İsviçre, komünistleri hudud harici ediyor

Cenevre 31 (Hususî) — Üç İsviçre kantonu komünistlerle komünist enternasyonalile alâkadarların teb'idine karar vermiştir.

Küşad resminden sonra

Ulu Önderin Mudanya yolile İstanbulu teşrif etmeleri ihtimali vardır

Yalova 31 (Hususî) — Atatürk, bugün otel Termalde istirahat buyurmuşlar öğleden sonra Nafıa Vekili Ali Çetinkayayı kabul ederek bir müddet görüşmüşlerdir. Büyük Önderin yarın, refakatlerinde Başvekil Celâl Bayar, Dahiliye Vekili ve Parti Gen l Sekreteri Şükrü Kaya ve İktısad Vekili Şakir Kesebir ve maiyetleri erkânile beraber Gemlik ve Bursayı şereflendirmeleri muhtemeldir.

Bursada hazırlık

Bursa 31 (Sureti mahsusada giden muharririmizden) — Cumhurreisi Atatürkün yarın (bugün) öğleden sonra Bursayı şereflendirmeleri beklenmektedir.

[Arkası Sa. 7 sütun 4 te]

Memleket 10 ziraî mıntakaya ayrılıyor

Ankarada büyük ziraat kongresi toplanacak

Kongrede, Atatürkün ziraat sahasındaki yüksek direktiflerinin tatbikat sahasına intikali için alınması lâzım gelen tedbirler derpiş edilecek

Ankara 31 (Telefonla) — Ankarada büyük bir ziraat kongresi toplanmasına karar verildi. Martın ilk günlerinde toplanacak kongre Atatürkün ziraî sahadaki yüksek direktiflerinin tatbikat sahasına intikali için alınması lâzım gelen tedbirleri derpiş edecektir.

Kongerede bine yakın murahhasın bulunması muhtemeldir. Düşünüldüğüne göre Büyük Millet Meclisi azasından, Ziraat Vekâleti teşkilâtından, ziraat odalarından, vilâyetlerden mümessiller kongre azası arasında bulunacaktır.

Yeni toprak kanunu projesi kongrenin çalışma mevzuları arasında başlıca

[Arkası Sa. 7 sütun 4 te]

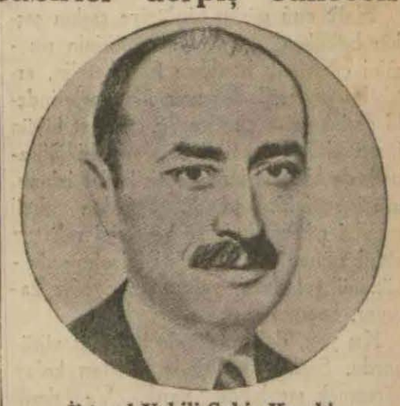

İktısad Vekili Şakir Kesebir

Büyük tarihî roman

Pek yakında başlıyoruz

SON HABERLER

Çin ordularının mukavemeti artıyor

Pek çok çeteler faaliyete geçti – Japonya bir milyarlık vergi koyuyor – Şimalde Pekin ve Hopey hükûmetleri birleşti

Hankov 31 — Çin tebliği:

Tsinin-Şoosien civarında sıkışmış olan Çin ve Japon kuvvetleri bu iki şehri bir kaç defa alıp verdikten sonra şehir, nihayet Çinlilerin elinde kalmıştır. Çin kuvvetleri Pengpu'nun cenubunda Linvai - hovan'ı Japonların bütün hücumlarına rağmen elden çıkarmamışlardır.

Diğer taraftan Çin kuvvetleri, Yangtse'in mansabında hava filolarının da yardimile Vuhu ve Hsuanşen üzerine taarruzlarını tekrar etmişlerdir. Çin tayyareleri dün Hsuanson üzerine bir hücum yaparak Japon mevzilerini bombardıman etmişler ve bu mevkiin şimalinde nehri geçmeğe teşebbüs eden Japon kuvvetlerinden üç yüz kişiyi öldürmüşlerdir.

Şanghay'dan mühim Japon takviye kuvvetlerinin sevkedilmekte olduğu müşahede edilmiştir.

Japonlar Çin müdafaa hattını yardılar

Şanghay 31 — Japon kıt'aları Ving-Kuang'ın garbindeki Çin müdafaa hatlarını yarmışlardır. Şimdi Tientsin-Pukow demiryolunu takib ederek Pengpu istikametinde ilerlemektedirler.

Çin çeteleri faaliyette

Londra 31 (Hususî) — Japonlar Nankin'in şimalinde yeni muvaffakiyetler elde ettiklerini iddia ediyorlar.

Diğer taraftan, Çinlilerin de beş yüz ve biner kişilik pek çok çeteler halinde her tarafta faaliyete başladıkları haber veriliyor.

Japon tayyarelerinin faaliyeti

Tientsin 31 — Domei ajansından: Japon umumî karargâhı Japon tayyarelerinin Loyang üzerinden uçmuş ve bir hava muharebesi esnasında 12 çin tayyaresini düşürmüş olduklarını haber vermektedir.

Japonyada yeni vergiler

Tokyo 31 — Maliye Nazırı, hazine varidatını üç yüz milyon yen artıran yeni vergiler konulacağını bildirmiştir.

Hopei ve Pekin hükûmetleri birleştiler

Pakin 31 — 25 aydanberi mevcud bulunan şarkî Hopei muhtar hükûmeti, Pekin muvakkat hükûmetile bu pazar günü bir muahede imzalıyarak bu muvakkat hükûmetle birleşmiştir. 1 şubattan itibaren, eski Hopei hükûmetinin bütün hukukî ve enternasyonal taahhüdlerini üzerine almaktadır. Hopei muvakkat hükûmeti memurları, Pekin muvakkat hükûmeti memurları kadrosuna girecektir. Bu muahedeyi Japon askerî makamları garanti etmektedir.

Japonyanın Çin elçisi döndü

Tokyo 31 — 28 kânunsanide Şanghay'dan hereket etmiş olan Japonyanın Çin elçisi Kowagoe dün akşam Tokyo'ya gelmiştir.

Domei ajansının bildirdiğine göre yeni Çin rejimi sağlam bir şekilde teessüs ve Şan-Kay-Şek idaresinin yerine kaim olacak bir hale gelinciye kadar Kowagoenin yerine Çine elçi gönderilmiyecektir.

Japonya Amerikaya bir tarziye daha verdi

Tokyo 31 — Japon Hariciye Nezareti namına söz söylemeğe salâhiyettar bir zat 27 kânunda cereyan eden hâdisenin dün akşam halledilmiş olduğunu söylemiştir.

Hariciye Nazırı muavini Horinouchi Amerika sefiri Grev'e şifahen hükûmetin teessürlerini bildirmiştir.

Ayni zat, bu hâdiseyi kapanmış addeylemektedir. Bununla beraber Reuter'in öğrendiğine göre Amerika hükûmeti hâdiseye halledilmiş nazarile bakmaktan uzaktır.

İngiliz amelesinin boykotajı

Londra 31 — Canningtown'da toplanan Londra dok amelesi ittifakla bir karar sureti kabul ederek Japonyaya gidecek olan bütün harb malzemesine, harbde kullanılacak malzemeye, petrola ve malî kredilere ambargo konmasını hükûmetten istemişlerdir.

Karar suretinde sendika teşekkülleri boykotaja bilhassa Middlesborough dok amelesinin boykotaj hareketine müzaheret etmeğe davet edilmektedir.

Londra 31 — Japonya için eşya almağa gelen Japon bandıralı Haruna Maru vapuruna liman amelesi, eşya yüklemekten imtina etmişlerdir. (a.a.)

Konsey Çin işini bugün görüşecek

Cenevre 31 (Hususî) — Konsey, Çin meselesinin müzakeresini yarına tehir etmiştir. Sabahleyin Fransa, İngiltere, Çin, Rusya ve İngiltere murahhasları sureti hususiyede toplanarak Çin meselesi hakkında müzakerelerde bulunmuşlardır.

Hâdiseler arasında

Cumhuriyet ahlâkı

Avrupa lâik oluncıya kadar, garb medeniyetinin eski ananelerinden biri de ahlâkı dine bağlamaktı: Yunan ve Roma usturelerine bakılınca, aileye ve siteye aid ahlâk hükümlerinin tanrılardan ilham aldığı görülür. Yahudilikte ahlâk, Turisinada, Allahın Musaya verdiği on emirden çıktı. Hıristiyanlık ilâhiyatına göre Allah sevgisinden ve korkusundan doğmıyan ahlâkın hiçbir kıymeti yoktu.

Lâikliğin zaferine kadar, her yerde ve her zaman, ahlâk ve din, en iptida veya en mükemmel mistik şekiller altında birbirine karıştığı için, ahlâk terbiyesi din terbiyesinin bir parçasıydı. Din ve dünya zaruretleri birbirinden ayrılınca, kendi kendine dayanan, cennet ümidinden ve cehennem korkusundan müstakil, lâik bir demokrasi ahlâkının prensipleri arandı. Nazarî ucu ahlâk felsefesine, amelî ucu ahlâk terbiyesine giden bu mesele bizim de baş davamızdır. Fakat on beş senedenberi ne felsefecilerimiz, ne terbiyecilerimiz lâik bir Türk ahlâkının temelleri üstünde ne düşündüklerini belli etmediler. İlhamını dinden almıya devam etmesi bir dereceye kadar zarurî olsa bile ondan tamamile müstakil bir Türk Cumhuriyet ahlâkının prensipleri ne olmalıdır ve bunları çocuklarımıza nasıl telkin edebiliriz?

Şüphe yok ki Türk inkılâbının ve Türk kültürünün toplu gidişinden sızan, fakat henüz nihaî şekillerini ve düsturlarını bulmamış bir çok ahlâk temayülleri vardır. Bunları teker teker billürlaştırarak birer formüle sokmak işini her ferdin ihtiyarına, hele çocukların teşekkül halinde bulunan körpe vicdanlarına bırakamayız. İşte üstünde henüz bir kafa işlememiş büyük bir terbiye davası ki, mekteblerde ceza münakaşasından doğabilecek meselelerin en başında geliyor.

PEYAMİ SAFA

Rumen Yahudileri

Cenevrenin kararı Rumen matbuatını memnun etti

Bükreş 31 — Bütün gazeteler, Yahudi istidalarının müstaceliyet kararile müzakeresinin Milletler Cemiyeti tarafından reddedilmiş olmasını derin bir memnuniyetle kaydetmekte ve Romanya tezinin muvaffakiyetini uzun uzadıya izah eden Cenevre muhabirlerinin telgraflarını neşreylemektedirler.

«Universul» diyor ki:

«Romanya, Hariciye Nazırı Micesconun faaliyeti sayesinde büyük bir zafer kazanmıştır. Bu zafer, ekalliyetler meselesinde Romanyanın hükümranlık hakkını teyid eylemektedir.»

«Cuventul» gazetesi de şöyle yazıyor: «Dünya Yahudi teşkilâtı artık mazide olduğu gibi Fransanın ve İngilterenin kayıdsız ve şartsız müzaheretine güvenemez.» (a.a.)

Yeni telsiz istasyonlarının inşaatı

Ankara 31 (Telefonla) — Kurulmakta olan radyo istasyonlarımızın inşaatı oldukça ilerlemiştir. Hava Kurumunun yanında yapılmakta olan stüdyo binasının da yapısı hemen hemen bitmiştir.

Kısada 20 ve uzunda 120 kilovatla çalışacak olan iki radyo istasyonumuzun inşaatının temmuz içinde biteceği tahmin edilmektedir. İnşaatı yapmakta olan Markoni firması; lüzumlu olan tesisatı yapmak üzere malzemelerini kısım kısım getirmektedir.

Radyolarımız için çok geniş ve bütün dünyayı alâkadar edecek zengin bir program hazırlanacaktır. Bunun için salâhiyetlilerden mürekkeb bir komisyon kurulacaktır. Neşriyat; memleket içi ve dışı olmak üzere iki ana kola ayrılacak ve bu iki kol için ayrı ayrı programlar hazırlanacaktır. Komisyonda her Vekâletten birer mümessil bulunacaktır.

Filistinde yeni hâdiseler

Gaza 31 — Burada iki bomba patlamıştır. Polis belediye meclisi azasından birini tevkif etmiştir. Hatta yapılan tahribat dolayısile Kudüs tren servisleri durmustur.

KISA HABERLER

* VARŞOVA 31 — Litvanya parlamentosunda bugün müzakeresine başlanacak olan yeni Litvanya ana yasası projesini tetkik eden «Kurjer Poranny», projede ekalliyetlere verilecek teminata dair hiçbir kayid mevcud olmadığını tebarüz ettirmektedir.

* PARİS 31 — M. Delbos, dün akşam Cenevreden buraya dönmüştür.

* PARİS 31 — Jour gazetesinin bildirdiğine göre, kâğıd fiatının ve diğer masarifin yükselmesi sebebile, 1 şubattan itibaren Paris gazetelerinin ekserisi fiatlarını 40 santimden 50 santime çıkaracaklardır.

BEYNELMİLEL PORTRELER:

Milan Hodza

Çekoslovakyanın güzide devlet adamı bugün 60 ıncı yıldönümünü kutluluyor

Bugün, Çekoslovakya Başvekili M. Milan Hodza, doğumunun altmışıncı yıldönümünü tes'id ediyor. Üniversite tahsilini bitirir bitirmez siyasî hayata atılan ve bu sahada, ilk adımı, koskoca bir davayı büyük bir imanla müdafaa eden bir avuç insanın teşkil ettiği mücadele sınıfına iltihak etmek olan M. Milan Hodza, 1878 senesinde, Slovakyanın Sucany kasabasında dünyaya gelmiştir. Ailesi, Slovak milletinin iftihar ve şükranla andığı, değerli hizmetlerile, Slovak millî hayatında iz bırakmış bir aile olduğu için, altmışıncı yılına kadar aştığı bütün merhalelerden kendisine şerefli bir mazi yapan bugünkü Çekoslovak Başvekilinin adı, bir iftihar levhasının, aralarına fasıla girmemiş isimlerinden en sonuncusunu teşkil etmektedir.

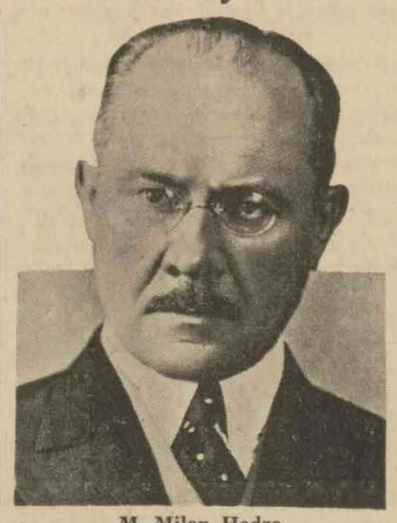

M. Milan Hodza

M. Milan Hodza'nın, Slovak davasını müdafaaya, 1897 senesinde, üniversite sıralarında başladığını söyliyebiliriz. Teşkilâtçı ve vahdetçi bir ruh taşıdığını daha o zaman gösteren bu genc üniversiteli, ayni sırada takrir dinlediği Slovakya, Romanya ve Sırb genclerini, kendi etrafında, bir zincirin birbirine kenetli baklaları kadar sıkı ve ayrılmaz bir tek vücud halinde toplamağa savaşmış ve bunda azamî derecede muvaffak olmuştu. Öyle ki, Budapeşte Üniversite idaresi, Milan Hodza'ya, tahsilini başka yerde ikmal etmesi lüzumunu bildirdi. Milan Hodza, bundan kırk sene evvel, bugünkü Küçük Antantın o küçük nümunesini yaratırken 19 yaşında idi.

Genc teşkilâtçı, tahsilini Viyana Üniversitesinde bitirdi. Doktorasını orada verdi ve Budapeşteye döndü. İlk işi, o zamana kadar açıktan bir muharrir olarak yazılar yazdığı gazete ile teşriki mesaiden vazgeçip kendi başına bir gazete çıkarmak olmuştu. 1900 senesinde tesis ettiği «Slovensky Denik» gazetesi çok yaşamadı. Fakat Hodza, ateşin hamlelerle dolu ruhunun enerjisini arkadaşlarına aşılamak için mutlaka yazı yazmağa muhtacdı. 1903 de, «Slovensky Tydenik» adile haftalık bir mecmua çıkarmağa başladı. Slovak kütlenin fikir ve siyaset sahasında, ruhunu doyurduğu en büyük bir gıda haline gelen bu mecmua, denilebilir ki, Milan Hodza'nın, siyaset merdiveninde ikinci basamağını teşkil etmiştir. Nasıl ki, Budapeşte Üniversitesi de, yapıcı ve teşkilâtçı Milan Hodza için, bir tecrübe sahasından ziyade bir ilk basamak olmuştu.

Bugünkü değerli Başvekili, 1905 de, Budapeşte meb'usan meclisinde, şimdi Yugoslavyaya ilhak edilmiş bulunan Backa Slovaklarını temsil ederken buluyoruz. Milan Hodza, ırkdaşlarının itimadına dayanarak meb'us sıfatile girdiği bu mecliste, iki milyon Slovak'ın biricik mümessili idi. Mecliste, faaliyeti, mehareti, bilgisi ve zekâsile nazarı dikkati celbetmekte gecikmediğini söylemek zaid olur.

Bir seneden daha az bir zaman sonra, dağınıklığı sevmiyen, birliğin kuvvet demek olduğuna iman eden bu genc meb'us, Slovaklardan, Romanyalılardan, Yugoslavlardan mürekkeb bir zümreyi etrafına toplamış, müşterek bir muhalefet kurmuş ve pek tabiî olarak Budapeşte hükûmetini, her hamlesini bir engelle durdurmağa savaşan en büyük müşkülât membaı olarak karşısında bulmuştu. Genc Slovak meb'usu yılmadı; yurddaşlarını teşcie devam etti ve 1910 senesinde, muhalif zümrenin organı vazifesini görecek olan yeni bir gazete daha çıkardı.

Macaristanda, İmparatorluğun inhidama yaklaştığını haber veren ilk emarelerle beraber, Slovaklarla Çeklerin ittihadı fikrini hararetle müdafaa eden en ateşli taraftarlar arasında M. Hodza'yı buluyoruz. O tarihten sonra, bir an durup dinlenmiyen, millî davaya büyük bir imanla bağlananlar arasında kendi hissesine düşen enerjiyi mebzulen sarfeden M. Hodza, kuruluş hareketinin muvaffakiyetle intacından ve Çekoslovak devletinin kuruluşundan sonra, genc cumhuriyet tarafından Budapeşteye gönderildi. Yeni vaziyetin icab ettirdiği diplomasi temaslarını ve müzakerelerini idareye o memur edilmişti. Ayni zamanda, Prag meb'usan meclisinde çiftçi partisi mümessili idi.

Bundan sonra, M. Milan Hodza'nın faaliyeti, mücadele sahasından teşkilât ve idare sahasına intikal etmiş oluyor. Kendisini, sırasile Ziraat ve Maarif Nazırı olarak görüyoruz. Bratislâva Üniversitesindeki tarih profesörlüğü, bilhassa Maarif Nezaretindeki parlak muvaffakiyetlerinde çok büyük âmil olmuştur.

M. Milan Hodza, 5 teşrinisani 1935 tarihinde Başvekâlete getirilmiştir. Cumhurreisi müteveffa Masaryk'in istifası, yerine gelecek yeni Cumhurreisinin intihabı gibi, memleket için çok mühim ve çok nazik bir vazifeyi de deruhde etmek suretile, devlet ve millet işlerindeki yüksek kudret ve kabiliyetini fazlasile gösteren bu değerli recülü, yeni Cumhurreisi M. Benes, mevkiinde muhafaza etmiştir.

M. Krofta'nın Hariciye Nezaretine tayini tarihine kadar, bu makamı da vekâleten işgal eden gene o olmuştu.

Arnavut Meclisi

Kralın Macar Kontesile evlenmesini tasvib etti

Tiran 31 — Arnavudluk ajanı bildiriyor: Bugün fevkalâde bir toplantıda parlamento, kanunu esasinin 89 uncu maddesine uygun olarak, Kral Zogonun Kontes Jeraldin Apponyi ile nışanlanmasını tasvib etmiştir. İçtimada, prensesler, bütün hükûmet azası,diplomatlar ve devletin yüksek memurları hazır bulunmuşlardır.

Bundan sonra ahali alay halinde sarayın önüne giderek memnuniyetini göstermiş ve Kral halka teşekkür etmiştir. Alay müteakiben Kontesin ikametgâhına gitmiştir. Diğer şehirlerde de buna benzer tezahürat vukubulmuştur. Bu gece şehirlere civar tepelerde ateş yakılacaktır.

Tiran 31 — Arnavutluk ajansı bildiriyor: Dün sarayda bir dine verilmiş ve bu münasebetle Kontes Jeraldin, Pressesler, hükûmet azası ve yüksek devlet memurlarile tanıştırılmıştır. Dinede Appony ailesi azası da hazır bulunmuşlardır.

Kontes, Budapeştede 1915 ağustosunda doğmuştur.

Fransızca, almanca, ingilizce ve italyancayı mükemmel konuşmaktadır. Tarihî tetkiklere büyük bir hevesi vardır. (a.a..)

İngiliz parlamentosu mesaisine başlıyor

Londra 31 — Bütün gazeteler, bu hafta tekrar mesaisine başlıyacak olan parlamento müzakerelerile meşgul olmaktadır.

Gazetelerin umumî kanaatine göre, madenlerin tevhidi kanununu hükûmet kolayca parlamentodan geçiremiyecek ve hava silâhlanması meselesi bilhassa hararetli müzakerelere yol açacaktır.

İskoçyada bir infilâk

Londra 31 (Hususî) — İskoçyada bir madende infilâk olmuş, 9 amele ölmüştür.

Askerî elbirliği

Bir Fransız askerî heyeti İngiltereye gitti

Le Bourget 31 — Başmüfettiş Jean Volpert, Vernillat ile binbaşı Leon Moutreley ve yüzbaşı William Brantondan mürekkeb Hava Nezaretinin resmî bir heyeti saat 13,30 da İngiltereye hareket etmiştir.

İngiliz Hava Nezaretinin beklediği bu heyet mahallinde İngiliz havacılığının inşa ve istihsal metodlarını tetkik edecektir. (a.a.)

Bursa Elektrik şirketi satın alınıyor

Bursa 31 (Hususî) — Hükûmet Bursa elektrik şirketini satın almağa karar vermiştir. Belediye müşavirlerinden Kemal Ziya müzakereler için Ankaraya gitmiştir. Elektrik şirketi, tesisat karşılığı olarak bir buçuk milyon lira istemektedir.

Maliye memurları arasında tayin ve terfiler

Ankara 31 (Telefonla) — Keskin malmüdürü Saim Gerede, Ayaş malmüdürü Haydar Keskin, Tavşanlı malmüdürü Necmeddin Serik ve Maraş eski varidat müdürü Hüseyin Ilgın malmüdürlüklerine tayin edildiler.

İstanbul kontrol memurlarından Şerefeddin Edirneye, Reşad Bursaya, Eminönü şubesi tahakkuk memuru Nuri Antalya varidat müdürlüğüne, Mercan tahakkuk memuru Mahmud Edirne, Kasımpaşa tahakkuk memuru Rahmi Manisa tahakkuk şefliklerine, Ankara tahsilât müdürü Müeyyed İzmire, İzmir müdürü Kadri de Ankara tahsilât müdürlüklerine tayin edildiler.

PARİS BORSASI

Paris 31 (Hususî) — Paris Borsasının bugünkü kapanış fiatları şunlardır:

Londra 152,85, Nevyork 30,50 1/2, Berlin 1232, Brüksel 514,50, Amsterdam 1706,25, Roma 160,50, Lizbon 138,95, Cenevre 706, kurşun 15,12,6, bakır 43 - 44, kalay 178, altın 139,6, gümüş 20 3/16, Tokyo 14,11,10 1/2.

Bolu Halkevinin köy tetkikleri

Halkevi doktoru köylü çocukları muayene ediyor

Bolu (Hususi) — Halkevimizin köycülük şubesi faaliyetine devam ederek hafta tatillerinde gezintiler tertibile şehirle köyler arasındaki münasebeti temin eylemektedir.

Son defa Karacasu köyüne gidilmiş ve şu işler görülmüştür: Doktor hasta köylüleri meccanen muayene etmiş ve verdiği reçetelerin ilâcları komite tarafından gene parasız olarak dağıtılmıştır. Baytar köyün ahırlarını dolaşmış ve alâkadarlara bazı nasihetlerde bulunmuştur. Türk Ticaret Bankasına aid kereste fabrikası makinelerinden çıkan yağlı suyun Kınık köyünün içme suyuna karıştığı anlaşılmış ve pis suya ayrı bir mecra verilmesi hususunda fabrika müdürlüğile mutabık kalınmıştır. Köyün okuma odasına fabrikanın cereyanından elektrik verilmesi fabrika ile köylünün müştereken ve Bankanın yardımile köye içme su getirilmesi de temin edilmiştir. Ihcaların ayağından çıkan suların Karacasu mer'asının çukur yerlerine birikmesinden sivrisinek hasıl olduğu ve bu madenî suları içen hayvanların hastalandığı nazarı dikkate alınarak bu suyun hususi bir mecraya sokulması işinin ılıca sahiblerine ihtarı yaptırılmıştır.

Halkevinin köycülük şubesi azası pazar günleri malını satmak için Boluya gelen köylü kardeşlerini eve davet ederek ağırlamakta ve topluluk biraz fazlalaşınca faydalı hasbıhaller yapılmaktadır.

Brüksel sefirimiz Atatürke tazimlerini arzetti

Yalova 31 (Hususi muhabirimizden) — Brüksel sefaretine tayin edilen Cemal Hüsnü bugün Yalovaya gelerek Atatürke tazimlerini arzetti ve saat 16 da Yalovadan ayrıldı. Cemal Hüsnü İstanbuldan doğruca mahalli memuriyetine gidecektir.

HEM NALINA MIHINA

İngiltere hazırlanıyor

Atalarımız «sütten ağzı yanan yoğurdu üfliyerek yer» demişler. İngiltere, şimdi yoğurdu üfliyerek yiyor. Macdonald'ın zamanında, etrafındaki devletlere bakmadan silâhlarını çok değil, bir miktar azaltmıştı. Bu tedbirsizliği yüzünden Habeşistan meselesinde İtalyaya karşı küçük düştü; İspanya dahilî harbinde, Almanya ile İtalyanın müşterek hareketleri karşısında bir hayli bocaladı; nihayet, Çindeki İngiliz -haklarını demiyelim de- menfaatlerini çiğniyen Japonyanın hakaretleri karşısında ancak İngilizlere hâs bir soğukkanlılık gösterdi ve hâlâ da gösteriyor.

Geçenlerde, eski Fransız Başvekili Léon Blum, «Dünya, artık bir devletin, sanki yalnızmış gibi, kendi kendine kanunlar koymasına müsaid değildir.» demişti. İddia haksız değildir. Çünkü, muhabere ve nakil vasıtalarının başdöndürücü hızı dünyayı küçültmüştür; tayyare, bilhassa telsiz ve radyo hududları ortadan kaldırılmıştır. Dünya milletleri, bir apartımanın muhtelif dairelerinde oturan komşulardan ziyade birbirlerine yaklaşmışlar, birbirlerile alâkadar olmağa başlamışlardır. Onun için İngilterenin, konuyu komşuyu düşünmeden kendi başına silâhlarını azaltmağa kalkışması mümkün değildi. Gerçi, İngiltere, o kuvvetli donanmasile gene denizlere hâkimdir ve bu bakımdan her devletten üstündür. Fakat diğer devletlerin silâhlarını azaltmamaları, İtalyanın emperyalist bir siyaset takibine başlaması, Almanyanın tekrar silâhlanıp müstemlekelerini istemesi, Japonyanın cihangirlik hırsını tatmin için harekete geçmesi ve bu üç devletin elele vermesi İngiltereyi bir cihan harbi için zayıf düşürmüştür.

Biraz geç de olsa hatasını anlamış olan İngiltere, şimdi, müthiş bir şekilde silâhlanıyor. Her geçen gün, İngilterenin harb kudretini biraz daha artırıyor. Kara, deniz ve hava orduları en modern silâhlarla teçhiz ediliyor. İngilterenin şark sahilleri, denizden ve havadan -hatta Almanlar, Manche (Manş) kıyılarına inebilirlerse 1918 de Parisi döven 120 kilometre gibi, (bugün kimbilir bu menzil kaça çıkmıştır?) çok uzun menzilli toplarla karadan da tehlikede olduğu için buralardaki fabrikalar içerilere ve garb sahillerine nakledildiyor.

21 yıl evvel, bugünlerde Alman denizaltı gemileri, İngiltereye karşı şiddetli denizaltı harbine girişmişlerdi. Önüne gelen düşman ve bitaraf ticaret gemisini batırmak suretile İngiltereyi aç bırakmak istiyen Almanlar, şiddetli denizaltı harbine, 27 ikincikânun 1917 de, Almanya İmparatorunun doğduğu günün yıldönümünde, girişmişlerdi. İngiltere, o vakit, altı ay kıtlık tehlikesine maruz kalmıştı; çünkü denizaltı gemilerine karşı, Amerikanın da yardımı ve elbirliğile alınan tedbirler, ancak temmuz ayında netice vermeğe başlamıştı.

İngiltere, yarının harbinde, Almanya, İtalya ve Japonyanın gittikçe artan denizaltı gemilerine karşı, yalnız askerî tedbirler almakla kalmıyor; İngilterenin iaşesini temin için de gayet esaslı surette hazırlanıyor. İngilizler, büyük miktarda stoklar temin etmek, bunları hava ve denizden gelecek hücumlara karşı korumak, iaşe maddelerini tehlikeden masun limanlara çıkartmak, her iaşe endüstrisi için, hükûmetle işbirliği yapmak üzere komiteler teşkil etmek gibi tedbirler almaktadırlar.

Hulâsa, İngiltere, yarınki cihan harbi için yaman hazırlanıyor. Bu hazırlıkların bitmesini beklerlerse karşısındakilerin hissesine şunlar düşecektir: İtalyaya: Akdenizin bir Mare Nostrom olduğu hulyasından vazgeçmek, Almanyaya: Müstemlekelerin üzerine bir soğuk bira daha içmek, Japonyaya: İngiltereyi Uzakşarktan uzaklaştırmak emelinden uzaklaşmak.

Belgradda heyecan uyandıran bir hâdise

Belgrad 31 — Fransa orta elçisi Brugere, Fransız konsoloshanesinde muhalif Hırvat lideri Maçek'i kabul ederek kendisile uzun bir mülâkatta bulunmuştur.

Bu haber Belgrad mehafilinde derin bir heyecan uyandırmıştır.

Banka müdürlerimizin Londra seyahati

Londra 31 (Hususî) — Mühim Türk bankası müdürlerinden mürekkeb bir heyet dün İstanbuldan Londraya hareket etmiştir. Heyet sanayi, maden, iktısadî ve limanlar işlerinde İngilterenin teşriki mesaisini temin etmek üzere İngiliz müesseselerile temaslarda bulunacaktır.

İmparatoriçe ELİZABET'in HAYATI

Yazan: MAUREEN FLEMİNG — 49 — Çevirenler: MİTHAT CEMAL - S. ZİYA

Artık bir «Siyah Zambak» olan Elisabeth, ölümden korkmazdı, «hayatımızda aşk bittiği gün ölüm başlar» derdi

Rusya Çarile Çariçesi Viyanaya bir ziyarette bulundular. Hofbourg sarayı donandı. Erkekler resmî rubalarını ya - hud askerî üniformalarını giydiler. Bunlara sarayın önünde dizilen sayısız ara - balar Avrupanın dört köşesinden gelen hatırlı bir takım davetlileri de kattı.

Taht salonunda teşrifatçı Kont Kalman Hunyadi elindeki savatlı asayı yere vurarak haber verdi: İmparatorla İmparatoriçe geliyorlardı. Bütün gözler İmparatoriçeye döndü: Fevkalâde güzeldi, bütün parlaklığı üstündeydi. Ufacık başında pırlantalardan, incilerden bir tac parlıyor, bu tacdan aşağıya doğru siyah kehribar beneklerle işlemeli siyah bir tül sarkıyor, saltanat mantosunun eteklerine kadar iniyordu. Daracık korsajı ve yel - paze şeklindeki upuzun eteği siyah kadifedendi. Kaskatı göğsünde, kat kat siyah inciler dizilmişti. Sol omzunun üstünde pırlantadan ve büyük bir hanedan nişanı vardı. Bir elinde Rus ve İtalyan menekşelerinden bir demet tutuyor, öteki elinde de, kabzası elmas ve tac biçiminde, uzun devekuşu tüylerinden bir yel - paze duruyordu. Oradakilerden biri İmparatoriçe için «Siyah zanbak» dedi. Bu vasıf, bu tabir meşhur oldu.

İmparatoriçenin maiyet kadınlarından biri bir mektubunda şöyle yazıyordu:

«İmparatoriçe o kadar genc duruyordu ki kendisile yaşıt olanlar ondan, en az, yirmi yaş büyük görünürdüler.»

1896 da, Macaristan Saint-Etienne'in bininci yıldönümünü kutluladı. Elisabeth hâlâ yaslıydı, karalar içinde ve şimdi elli dokuz yaşındaydı. Macarlar Elisabeth'ten bu merasime gelsin diye istirhamlarda bulundular. İmparatoriçe ev - velâ tereddüd etti, sonra razı oldu. Ve Macaristanın sıyanet meleği, tahtta, İmparatorun yanına oturdu. Macaristan meclisi meb'usan reisi Elisabeth'in adını okudu. Bir çığlıktır koptu:

«Yaşasın Elisabeth!»

Yani Kraliçeleri Elisabeth! Hiç görülmemiş heyecanlar içinde dakikalar geçti. İmparatoriçe kendini tutmak istedi; tutamadı. Gözlerinden yaşlar aktı.

Bu, Elisabeth'in Macaristana son vedaı oldu.

***

Matemli Elisabeth, bu «Siyah Zanbak» halkın alıştığı bir çehreydi. Sokağa çıkarken kıyafetine itina ediyor, ince endamının üstüne siyah serjden ve kenarı ipekli sımsıkı esvablar giyiyordu. Bunlar, terzisinin icadlarıydı ve Avusturyalılar bu esvablara bayılıyorlardı. Kışın, İmparatoriçenin elinden düşmiyen bir şemsiyesi vardı, yazın da bir yelpazesi... Sonraları ikisini birden taşımağa başladı.

Halk onu görüp birdüziye şaşkın şaşkın baktıkça, ve yahud kendisinin resmini çıkarmak istedikçe Elisabeth'in, artık bu şeyler, izdivacının ilk senelerindeki gibi hoşuna gitmiyordu. Fakat bütün insan hisli, iyi kalbli olanlar gibi Elisabeth de kimseyi kırmıyacak kadar iz'anlı, mürüvvetli bir kadındı. Sokakta ahali resmini çıkarmak için kendisini rahatsız ettiği zaman - ki bu çok vaki oluyordu - yüzünü yelpazesi, yahud şemsiyesile kapıyor, kaçıyordu.

Kış yaz, daima, günde beş saat yürüyordu. Sonra kendisinde lisanları kolay öğrenmek mevhibesi vardı. Ve şimdi doktor Christomanos adında bir genc rumca hocasının yardımile rumcadaki vukufunu artırıyordu.

Doktor Christomanos ufaktefek bir adamcağız, ve çalışkan bir Yunan filozofuydu; Viyana Üniversitesinde yunanca dersi veriyordu; bu sırada Elisabeth'e hoca oldu. Onunla üç sene kaldı. Elisabeth ölünce, hocasının yazdığı bu satırlar, aralarındaki münasebeti daha iyi söyler:

«İmparatoriçeye ilk defa 1890 yazında Lainz şatosunda takdim edildim. İmparatoriçeyi çiçekler ve çiçek açmış ağaclar içindeki bir bahçede beklememi söylediler. İmparatoriçeyi yalnız resimlerinden, tablolarından tanıyordum; kendisini hiç görmemiştim. Ve, itiraf edeyim ki, ne zamandanberi arzuladığım bu nimete kavuşuyorum diye heyecanlar geçiriyordum. Büyük bir ağacın altındaki bir peykeye oturdum, kalbim atıyordu.

«Geldiğini hiçbir ses haber vermeden, apansız, İmparatoriçeyi karşımda buldum. Karalar giymiş nârin bir hayalet. Bir elinde bir şemsiye, ötekinde büyük ve siyah bir yelpaze tutuyordu. Yüzünde tatlı bir tebessümle beni karşıladı.

«Resimleri hiç kendi değildi; öyley - ken karşımdakinin İmparatoriçenin ta kendisi olduğunu anladım. Ve gördüm ki insan şeklindeki mahlûkların en nefisinin, en mükemmelinin karşısındaydım.

«Talihim varmış: Üç sene İmparatoriçenin yanında kaldım; ve tabiatin güzelliklerini onun gözile gördüm; bu güzellikleri bana yalnız o gösterebilirdi.

«O, bana, tabiati, denizleri ve dağları, ormanları ve ovaları daha çok sevdirdi. O, bana, yüksek ruhları yekvücud bir ruh haline koyan fıtrî rabıtayı, hayatta

İmparatoriçe Elisabeht'in kaynanası Arşidüşes Sophie

vezne ve ahenge duyulan müşterek iptilânın rabıtasını tanıttı. O, bana, enginlerin muazzam namütenahiliğini, bir yaz semasının derin güzelliğini, şiirin ve musikinin bitmez ve tükenmez füsununu tanıttı. Onun güneşinde ısınırken, ben, bir ömre yetecek bir saadet duydum.

«Tebaası, onu, anlamadılar; ona hakkı olan kıymeti vermediler; çünkü bu derece mükemmel kadınlar anlaşılmamağa mahkûmdur. Böyle bir melek için saltanat tahtı denen şey pek alçak kalır. Fakat, ben, ona bunu söylediğim zaman beni azarlıyordu; ve uhdesindeki hükümdarlık vazifelerinin bazılarını çok kutsî, çok kıymetli bildiğini söylüyordu.

«Bu sözlerinde samimî olduğunu da ispat ediyordu: Memleketin her tarafındaki tebaasının yardımlarına koşarak; sefaleti azaltmak istiyerek; muhtacların, mustariblerin derdine derman olmak için yeni çareler arıyarak.

«O, lûtfun, hayrın tacidariydi. Nümayişi, alâyişi, merasimi sevmiyordu. Mevkiinin nişanlarını, pırlantalarını taktığı zaman, bu kıymetli taşlar onu daha ziyade güzelleştiremiyorlar, bu taşların muhteşem ve müşaşa güzellikleri onun vücudünün bir kısmı gibi duruyorlardı. Onun narin endamını ormanların karanlıklarında gördüğüm zaman ruhların dolaştığı bir mezarlıkta bir «servi hıraman» görüyorum sanırdım! Nekadar genc gösteriyordu, hem de büyük anne olduğu halde! Bazan insanı rikkate getiren bir çocuk ruhile bakan büyük gözleri nekadar saf, nekadar berraktılar; bu deni dünyada bu gözler ne yaşlar dökmedi.

«Nereye giderse heyecanlar koparıyordu; Achille'in adına muhteşem sarayını ithaf ettiği Corfou adasındayken Gasturi köylüleri onu gördükleri zaman hep yerlere, toz toprak içinde, diz çökerler, o ahenkli lisanlarile dua ederlerdi: «Güzellikler tacidarı, tevfiki ilâhî her adımına refik olsun!» Geçtiği yerlerde şapkalar çıkar, gelmesini bekleşen çocuklar, ellerinde portakal çiçeklerile, çiçek açmış badem dallarile ona koşuşurlardı. O, güzel olan herşeyi severdi.

«Bir gün Madère adasında, çok güzel bir kız, derisi kehribar renginde, dudağı mercan gibi kırmızı, saçı karga kanadı gibi kara bir köylü kız İmparatoriçeye bir demet kamelya takdim etti. Elisabeth gülümsiyerek çıkardı, kıza bir altın verdi. Sonra bana döndü «Böyle bir vücud ve endam güzelliğini seyretmek için bu, çok bir para değil.» dedi.

(Arkası var)

Şehir ve Memleket Haberleri

Türkiye - İsviçre ticaret muahedesi yeniden yapılıyor

İsviçreden beş kişilik bir heyet geldi ve Ankaraya gitti

Önümüzdeki ay zarfında müddeti bitmekte olan Türk-İsviçre ticaret muahedesinin yerine yeni bir muahede akdi için İsviçreden beş kişilik bir ticaret heyeti şehrimize gelmiş ve dün akşamki ekspresle Ankaraya gitmiştir. İsviçrenin ticaret anlaşmaları dairesi müdürü M. Jan Ebard'ın riyaseti altında bulunan heyet, Kompanizasyon ofisi mümessili M. Muerner, ihracat enstitüsü mümessili Dr. Aebi, Ticaret Nezareti mümessili M. Parodi, ve müteahassıs M. Bloesh'den mürekkebdir.

M. Jean Ebard

İsviçre hükûmeti Türkiye ile münasebatının inkişafını arzu ettiğinden bu heyeti memleketimize göndermiştir. Heyet reisi müzakerelerin müsbet netice vereceğinden emin bulunduğunu ve ticarî ihtiyaclara daha ugun bir anlaşma akdine çalışacaklarını söylemiştir.

Müzakerelere çarşambaya başlanıyor

Ankara 31 (Telefonla) — İsviçre ile yeni bir ticaret mukavelesi akdi için müzakerelere önümüzdeki çarşamba günü başlanacaktır.

Türkiye - Romanya ticaret muahedesi

Bükreşte imzalanan yeni Türkiye - Romanya ticaret anlaşması bugünkü Resmî gazete ile neşredildi. Muahedeye merbut 1 ve 2 numaralı listelerin Türk ve Romanya menşeli malların her maddeye tahsis edilen kontenjanlar hududu dahilinde her iki memlekete ithal edilece - ğini göstermektedir.

Bundan başka Türkiye ile Romanya arasında bir de tediye anlaşması yapılmıştır.

ŞEHİR İŞLERİ

Süt meselesinin halli

Süt meselesinin ıslahı hakkında Ankarada İktısad Vekâletince yapılmakta olan tetkikat bitmek üzeredir. Verilecek karar evvelâ Ankarada tatbik olunacak; ondan sonra İstanbul ve diğer vilâyetlere teşmil edilecektir.

Ekmek meselesi hakkında da fırıncı ve değirmencilerden müerkkeb bir heyetin yakında Ankaraya davet edilerek mütaleaları alınması kararlaşmıştır.

Gıda maddelerinin fiatı

Dahiliye Vekâleti İstanbul Belediyesine emir vererek her kazada kurulmakta olan pazar yerlerinde satılan gıda maddelerinin maliyet fiatlarının tesbit olunarak bir liste gönderilmesini istemiştir.

Gıda maddelerinin ucuzlatılmasını temin maksadile yapılmakta olan tetkikat sırasında bunlar da gözden geçirilecektir.

MÜTEFERRİK

Tahsin Uzer Avrupaya gitti

Üçüncü Umumî Müfettiş Tahsin Uzer dün akşamki ekspresle Avrupaya gitmiştir. Tahsin Uzer Avrupada tedavi edildikten sonra memlekete dönecektir.

Halıcıoğlunda bulunan cesedin esrarı

Bir müddet evvel Halıcıoğlunda bulunan cesed hakkında verilen Tıbbıadlî raporunda, ölüm hâdisesinin suda boğulma neticesi olduğu bildirilmiştir.

Eldeki mevcud delâil de ölümün bir cinayet eseri olmadığı mahiyetini arzetmektedir.

CEMİYETLERDE

Esnaf cemiyetleri heyeti umumiyeleri

Esnaf cemiyetlerinin ilk defa yapılacak olan heyeti umumiyeleri bugünden itibaren başlıyacaktır. Bugün Eminönü Halkevinde sabahtan itibaren bakkallar, kahveciler, şekerciler ve dokumacıların, Beyoğlu Halkevinde de terzilerin heyeti umumiyeleri yapılacaktır.

Emniyet Umum Müdürü döndü

Birkaç gündenberi şehrimizde bulunan Emniyet İşleri Umum Müdürü Şükrü dün akşamki trenle Ankaraya gitmiştir.

Balık yedikten sonra öldü

Arabcamiinde kunduracılık yapan 30 yaşlarında Mehmed oğlu Hüseyin, evvelki akşam kardeşile beraber lüfer balığı yemiş, fakat yemeği müteakıb şiddetli surette sancılanmış ve ertesi sabah da ölmüştür.

Adliye tabibi Enver Karan ölüm sebebinin tesbiti için cesedi Morga kaldırtmıştır. Hüseyin esasen hastalıklı olduğundan ölümün daha fazla kalb sektesinden olduğu tahmin edilmektedir.

Denizbank Meclisi İdare azaları

Riyasete Ziya Taner tayin edildi

Denizbank idare meclisi ve umumî müdür muavinlerinin kimlerden mürekkeb olacağı taayyün etmiştir. Denizbank idare meclisine seçilen zevat şunlardır: Riyasete İstanbul Ticaret Odası reislerinden Ziya Taner, eski emniyet müdürlerinden Cemal Cihangiray, eski denizcilerden Sedad, eski meb'uslardan Yusuf Ziya teşkil etmektedir. Umumî müdür de idare meclisinin tabiî azası bulunmaktadır.

Bankanın umumî müdür muavinliklerinden bankacılık kısmına İş Bankası şubesi müdürü Tahir Kevkeb tayin edilmişti. Teknik kısmı umumî müdür muavinliğine Almanyada yüksek deniz inşaatı teknik mektebi profesörlerinden Harun tayin edilmiştir. Evvelce Seyrisefain fen heyetinde bulunan Harun bir müddettenberi Almanyada bulunmakta idi.

Deniz kısmı umumî müdür muavinliğine de eski Denizyolları müdür muavini ve halen Türkofis reis muavini Nihadın tayin edildiği anlaşılmaktadır.

Denizbank Umum Müdürü Yusuf Ziya dün, Liman Müdürü Raufi Manyaslı ile uzun müddet görüşmüştür.

Bugünkü İstanbul Liman idaresine Trabzon limanile beraber kılavuz ve romorkörcülük idareleri de raptolunacaktır.

İstinye Dok şirketi Denizbanka geçti

Hükûmetçe üç yüz bin liraya satın alınmış olan İstinye Dok şirketi dünden itibaren Denizbank namına fabrika ve havuzlar müdürü Cemilin riyaseti altında bir heyet tarafından tesellüm edilmeğe başlanmıştır. Şimdiye kadar bir şirketin malı olan İstinye dok ve fabrikaları bu sabahtan itibaren devlet sermayesile işletilmeğe başlanacaktır.

İlk taksit olarak da şirkete 100,000 lira verilmiştir. Geri kalan 200,000 lira da bir sene sonra verilecektir.

Denizbank umum müdürlüğü, İstinye dokunu fabrika ve havuzlar müdürlüğüne raptetmiştir. İstinye dokunun bütün işçi ve ustaları esasen Türk olduğundan kadroda bir değişiklik yapılacak değil - dir. Sadece havuzlar idaresinin teknis - yenlerinden bazı şefler iş başına gelecektir.

Ünitürk tahvilleri

Paris Borsasında fiatlar yükselmektedir

Türk Borcu tahvillerinin 1938 Hazine tahvillerile değiştirilmesi hakkındaki kararname dün Resmî Gazetede neşredilmiştir. Bu tebdilin esasını Türk borcunun Hazine tahvillerinden Sıvas - Erzurum istikrazı tahvillerile değiştirilmesi teşkil ettiğinden Ünitürk tahvilleri Sıvas - Erzurum tahvilleri fiatı olan 19 liradan muamele görmeğe başlamıştır.

Maamafih bu tebdili yapacak olan Cumhuriyet Merkez Bankasına henüz bir emir gelmemiştir.

Paristen alınan malûmata göre Ünitürk tahvillerinin fiatı Paris Borsasında mütemadiyen yükselmektedir. Cumartesi günü 328 frank olan tahviller dün 350 ye kadar çıkmıştır.

ADLİYEDE

Metresini ve annesini yaralıyan adamın muhakemesi

Burgaz adasında metresi Makbule ile metresinin anası Fatmayı yaralıyan Avninin muhakemesine dün Ağırcezada devam edilmiştir.

Asliye ikinci cezada başlıyan bu muhakeme, yaralama hâdisesinde kasid görülmesi üzerine Ağırcezaya havale edilmişti. Dünkü celsede iddia makamı, hâdisede öldürme kasdi olmadığını ve bir çakı ile insan öldürmenin müşkül olduğunu ve bilhassa suçlunun vurduğu yerler de nazarı dikkate alınırsa öldürme kasdi olmadığının tebeyyün edeceğini söylemiş ve Makbuleyi yaralamaktan ceza kanununun 457 nci maddesinin ikinci fıkrası, Fatmayı yaralamaktan da gene ayni maddenin dördüncü fıkrası mucibince Avninin cezalandırılmasını istemiştir.

Muhakeme müdafaa için başka bir güne bırakılmıştır.

Motosiklet - otomobil musademesi

Galatasaray Maliye memuru Edib, motosikletle Bebekten Beşiktaşa doğru gelirken Kabataş lisesi önünden Ortaköye doğru gitmekte olan şoför Mustafanın idaresindeki 2722 numaralı taksi otomobiline çarpmıştır.

Çarpışma çok şiddetli olmuş, Maliye memuru tehlikeli surette yaralanmıştır. Yaralı hastaneye kaldırılmıştır.

Kurtuluşta gece işlenen cinayetin esrarı çözüldü

Sabıkalı Saidi, İhsan isminde bir katilin öldürdüğü anlaşılıyor

Bundan on beş gün evvel bir gece Kurtuluşta Tepeüstünde Said isminde bir sabıkalı tabanca ile vurulmak suretile öldürülmüştü. On beş gündenberi devam eden bu esrarengiz cinayet hakkında - ki tahkikat nihayet aydınlanmış ve katil meydana çıkarılmıştır.

Tahkikatı idare eden Müddeiumumi muavinlerinden Feridun Bagana

Maktul Said Rizelidir. Bundan bir sene evvel hırsızlık suçundan dolayı mahkûm olmuş ve cezasını bitirdiğin - den son günlerde tahliye edilmişti. Rizeli Said meçhul bir şahıs tarafından öldürülünce cinayetin tahkikine Müddeiumumî muavinlerinden Feridun Bagana memur edilmiştir.

Tahkikatın ilk safhaları çok karanlık geçmiştir. Evvelâ Saidin, vurulduğu yerde bir eve hırsızlık için girerken ev sahibleri tarafından öldürüldüğü zannedilmişse de Morgun verdiği rapor üzerine bu ihtimal bertaraf edilmiştir. Çünkü Saidin 12 santimetre yakından ateş edilen bir tabanca ile yaralanarak öldüğü tesbit edilmişti.

Hırsızın hayatta iken çekilmiş resmini bulan Müddeiumumî muavini Feridun Bagana Tevkifhaneye giderek maktulün koğuş arkadaşlarile temasta bulunmağı kararlaştırmış ve evvelki gün Tevkifhaneye gitmiştir.

Maktul Saidin koğuş arkadaşları Halim ve Safer isminde Rizeli iki katil akrabadır. Bunlar, bundan altı ay evvel Karaköy rıhtımında babalarının katili olan bir adamı öldürmüşlerdi.

Müddeiumumî muavini, maktulün resmini bu iki delikanlıya göstermiş, onlar da: «Bu Rizeli hırsız Saiddir» demişlerdir. Bunun üzerine Feridun Bagana:

«— Said iyi arkadaşınız mıydı? Zavallıyı öldürdüler..» diyince, Halimle Safer:

«— Zavallı Said, başına bunun geleceğini zaten söyleyip duruyordu. Zavallı arkadaşımız bize hergün şunları söylerdi:

«— Beni öldürecekler. Sabıkalı katillerden Rizeli Seğmen oğullarından İhsanın babasını öldürmüştüm. Muhakkak onlar benden intikam alacaklardır.»

Müddeiumumî muavini bu kadar bir ipucu ele geçirdikten sonra Emniyet İkinci şube müdürlüğüne katil Rizeli İhsanın yakalanmasını bildirmiştir.

Katil İhsan İzmirde bir adam öldürdüğünden dört sene orada hapsedilmiş, cezasını bitirdikten sonra şehrimize gelmişti. Polisler kendisini üç saat içinde yakalamışlardır.

İhsan sorguya çekilince herşeyi inkâr etmiş, fakat bir gün sonra şunları söylemiştir:

«— Rizenin Karadere köyünden 13 yaşlarında Mehmedle başka bir adam bu işi yapmışlardır.»

Emniyet İkinci şube cinayet masası memurları tekrar şehir dahilinde bir arama yapmışlar ve küçük Mehmedi de bulmuşlardır. Mehmedle İhsan yüzleştirilince küçük çocuk büyük bir ısrarla:

«— Hayır, hayır, İhsanın bu işle hiçbir alâkası yoktur. O gece ben boz paltolu bir adamla Kurtuluştan geçiyordum. Boz paltolu adam, Saidi görünce hemen tabancasını çıkardı ve ateş etti» demiştir.

Fakat küçüğün de inkâr yoluna saptığı anlaşılmıştır. Çünkü Morgun raporunda maktule 12 santimetre uzaklıktan ateş edildiği bildirilmekte ve ensede kalan barut yanıkları da buna delil gösterilmektedir.

Cinayet bu şekilde meydana çıkınca dün sabah Emniyet müdürlüğü tarafından yeni kurulan otomobilli seyyar karakola katil İhsanla küçük Mehmed, Müddeiumumî muavini Feridun Bagana ve cinayet masası memurları bine - rek cinayet mahalline gitmişlerdir.

Otomobilden inen küçük Mehmed koşarak ilerlemiş ve bir yerde durarak Müddeiumumiye:

«— İşte cinayet yeri burasıdır. Boz paltolu adam hırsız Saidi tabanca ile burada öldürdü» demiştir.

Çocuğun gösterdiği yer hakikaten maktulün cesedinin bulunduğu yerdir.

Bunun üzerine İhsanın ifadesi alınmağa başlanmıştır. İhsan ifadesinde kendisinin bu isi yapmadığını, Saidi küçük Mhmedin öldürdüğünü söylemiştir.

«— Said senin babanı öldürmüş!» sualine katil İhsan cevab verememiş ve yüzü bembeyaz olmuştur.

İhsanın idamdan kurtulmak için yaşı küçük olan Mehmedi ileriye sürdüğü anlaşılmaktadır. Maznunlar Emniyet müdürlüğünde nezaret altında bulunmaktadırlar.

Siyasî icmal

Romanya ve Sovyetler

Romanya Kralı, son intihabın devamlı bir kabine teşkiline müsaid herhangi bir ekseriyet temin edememesi üzerine yeni bir intihab yapılması için, hükûmeti, millî hıristiyanlar denilen faşist partisi lideri Goga'ya tevdi etmişti. Faşist kabine mart iptidalarında yapılacak yeni intihabı beklemeksizin millî hıristiyan partisinin siyasî esaslarını tatbika başlamıştır.

Bu esaslardan biri Sovyetlerle iş birliği yapmak şöyle dursun bilâkis bunlarlamünasebatı soğutmak ve bir gün kesmektir. Faşist hükûmetin bu bariz siyaseti karşısında Sovyetlerin Bükreş sefiri olup şimdiye kadar Lehistan sefirile Romanyayı kendisine bağlamak için şiddetli rekabet ve faaliyette bulunmakla meşhur olan Ostroviski istifa etmiş ve Kral Karol'a vedanamesini vermiştir.

Romanya hükûmeti de Moskova sefiri M. Cientu'yu geri almıştır. Bu suretle İki komşu devlet arasındaki diplomasi münasebetleri büsbütün kesilmemiş ise de son derecede gerginleşmiş bulunuyor. Çünkü, biri komünist ve diğeri faşist olan ve aralarında çok uzun hududlar bulunan iki hükûmet birbirine karşı derin itimadsızlık ve nefret beslemektedirler.

Bundan başka en ziyade Sovyetler Birliği ile Fransanın ehemmiyet verdikleri müşterek emniyet sistemi ve bunun timsali olan Milletler Cemiyeti aleyhine Romanya vaziyet almaktadır. Romanya ikişer taraflı anlaşmalar yaparak büyük ve küçük devletlerle münasebetlerini tanzim etmek taraftarı bulunuyordu. Hatta bu maksadla Başvekil Goga yakında Berline gidecekti. Lâkin yeni intihab mücadelesi ve hazırlığı hararetle başlamış olduğundan bu seyahati intihabdan sonraya bırakmıştır.

Romanyada hem faşist hem de Yahudi düşmanı olan bir partinin hükûmet başına gelmesi bu devletin büyük şark komşusu Sovyet Rusya ile olan münasebatını bozduğu gibi Milletler Cemiyeti ile de ihtilâf haline düşürmüştür. Goga kabinesi Romanyada bir milyondan fazla bir ekalliyet olan Yahudilerin tâbiiyet ve hemşerilik hukukunu tanımak istemediğinden, sol rakibi millî liberallerle millî köylü partilerini mühim bir miktar tutan Yahudilerin reyinden mahrum bırakmağı düşünerek bunlara intihab hakkını vermekten çekindiğinden ve Yahudileri matbuattan ve hükûmetle alâkadar iktısadî tesisattan uzak tuttuğundan dahildeki ve haricdeki mühim Yahudi teşekkülleri Milletler Cemiyetine dört ariza vermişler ve sulh muahedelerile ekalliyetler için temin olunan hak ve menfaatlerin korunmasını istemişlerdir.

Milletler Cemiyeti umumî kâtibi, evvelâ Romanya hükûmetinin mülâhazalarını öğrenmeğe lüzum gördüğünden bu arizalar üzerinde derhal bir karar verilmesine teşebbüs etmemiştir. Bununla beraber Yahudi teşekkülleri Milletler Cemiyeti meclisini her taraftan bombardıman ve tazyik ettiklerinden meclis reisinin İngiliz ve Fransız murahhaslarile birlikte gelecek içtima devresini beklemeksizin Yahudi arizalarını tetkik ederek bir karara gelmeleri usulü kabul edilmiştir.

Romanya hükûmeti, Milletler Cemiyetinin müdahalede bulunmasına mâni olmak üzere, üç sene evvel Lehistanın yaptığı gibi Milletler Cemiyetinin ekalliyetlerin işlerine karışmasına taallûk eden ahdî ahkâmını kendi başına feshetmeğe hazırlanıyor. Bu suretle Faşist Başvekil, Romanyadaki Yahudi ekalliyetinin memleketteki siyasî ve iktısadî alâka ve nüfuzunu temelinden kesmeğe çalıştığı halde diğer taraftan Romanyadaki Alman ekalliyetini her suretle tatmin ederek yeni intihab mücadelesinde müttefikan hareket etmek hususunda Almanlarla anlaşmıştır. Şimdi de Macar ekalliyetile anlaşmağa gayret etmektedir. Daha birkaç kuvvetli müttefik bulduğu takdirde Goga kabinesinin gelecek intihabda ekseriyeti temin edeceği anlaşılıyor.

Muharrem Feyzi TOGAY

Şehir içinde eşeklerin dolaşması memnu!

Belediye kararı mucibince bugünden itibaren belediye hududları dahilinde eşeklerin gezmesi ve eşekle nakliyat kâmilen menedilmiştir.

Cumhuriyet

Nüshası 5 kuruştur.

Abone şeraiti

	Türkiye için	Haric için
Senelik	1400 Kr.	2700 Kr.
Altı aylık	750 »	1450 »
Üç aylık	400 »	800 »
Bir aylık	150 »	Yoktur

Küçük hikâye

Tokat..

Ahmed Hidayet

«Medeniyet» gazetesinin fıkra muharriri Sermed Yazar hâkime:

— Sayın reis, diyordu, rica ederim, bu mesele üzerinde ısrar etmeyiniz. İşlemiş olduğum cürüm karşılığı kanunda ne ceza yazılı ise ona hükmediniz, fakat davacıya attığım tokatın sebebini anlatmağa beni mecbur tutmayınız.. Bu, şahsî şeref ve haysiyetime taallûk eden bir noktadır. Maruz kaldığım hakareti burada kalabalık bir dinleyici kütlesi huzurunda tekrar edip gülünç bir vaziyette kalmak istemem.. Oraya şöyle bir kayıd koyabilirsiniz.. Ne bileyim, sebebsiz ve anî bir hiddetlenme neticesi..

Hâkim kılı kırk yarmak niyetinden vazgeçmediğini anlatan bir ifade ile yüzünü süslemekte devam ederek:

— Hayır, diye cevab verdi, davacının bu suretle tecavüzünüze uğraması sizinkinden daha mı az haysiyet kırıcı bir vaziyettir.. Anlatacaksınız, yoksa sebebsiz ve tahriksiz darb fiiline cür'etiniz, çok ağır bir hüküm vermemizle neticelenebilir!.

Sermed Yazar vücudünün en nazik yeri bir işkenece altına sıkıştırılmış gibi baştanaşağı takallüsler içinde:

— Peki, dedi, mademki yüksek mahkemenin arzusu bu şekildedir, anlatayım.. «Medeniyet» gazetesine hergün bir fıkra yazdığım malûmu âlinizdir.. Hâdisenin cereyan ettiği gün öğle yemeğini yemek için Beyoğlundaki büyük lokantalardan birine girmiştim. Salona göz gezdirdiğim zaman tek başıma oturabilecek boş bir masa göremedim. Baktım, hemen durduğum yerin yanıbaşında temiz pak giyinmiş orta yaşlı ciddî bir zat oturuyor, elinde bir de «Medeniyet» gazetesi, ısmarlamış olduğu yemeğinin gelmesini beklediği anlaşılıyor.. Halinden, tavrından ziyade gazetemizin karii olması sempatimi celbetti, hemen müsaade istiyerek sol tarafındaki boş sandalyaya yerleştim.

Listeyi tetkik ve garsona istediklerimi sipariş ettikten sonra şöyle yan gözle masa komşumun gazetesine gizli bir nazar fırlattım. Neresini okumakla mesgul olduğunu bilmek hevesine kapıldım. Ah.. Tahmin edemezsiniz, sayın reis, karilerin binbir emekle hazırladığımız gazeteyi okurken gözlerinde ve yüzlerinde hasıl olan ifadeler bizi ne kadar alâkadar eder.. Bir beğenmemezlik duygusu sezdiğimiz zaman nasıl can evimizden vurulursak, en küçük bir takdir çizgisi gördüğümüz vakit de kalbimiz ve ruhumuz sevincle şişer.. Memleketimizde şimdilik bu mesleğin maddî kazanc tarafının hiç de ehemmiyetli olmadığını pekâlâ bilirsiniz.. Böyle manevî mükâfat ve takdirler de olmasa heves ve şevkimiz büsbütün kırılır.. Neyse, sadede gelelim.. Komşumun, benim fıkramı ağır ağır süzmekte oluşu büsbütün hoşuma gitti. O masayı intihab edişimden dolayı memnuniyetim bir kat daha arttı.. Çünkü dudakların - daki manidar tebessümler yazımın onu alâkadar ettiğini gösteriyordu.

Nitekim bifteği geldiği zaman, bir taraftan eti kesmeğe çalışırken bir taraftan da sürahiye dayadığı gazeteden gözünü ayıramıyordu. Eti yedi bitirdi. Sıra patateslere geldi. Hâlâ fıkramın satırlarını takibden kendini alıkoyamıyordu. Oh.. Ne büyük saadet, demek o günkü yazımda muvaffak olmuştum. Zeytinyağlı pırasa, okumasına kısa bir fasıla verdirtti. Ben onun yüzünün ifadesini, yediği yemeklerle beraber tetkik etmekten kendi yemeğime dikkat etmeğe vakit bulamıyordum. Rasgele lokmaları atıştırıyor, yarı yarıya ancak çiğneyip yutuveriyordum. Portakalını da soyup dilimlerin sularını akıta akıta ağzına birer birer attıktan sonra bir kahve ısmarladı. Yarıda kalan fıkramı tekrar okumağa başladı. Yüzünde ve gözlerindeki nikbin ifade yazımın sonuna geldiği vakit dayanamıyarak muhakak bir takdir kelimesi savuracağına emin olduğum için sevinçden adeta yerimde duramıyordum.

— Dostum, bunu yazan benim, hosunuza gittiğinden dolayı da fevkalâde memnunum!

Dememeek için kendimi güç zaptediyordum.

Baktım, gözü son satırlara kadar iniyor, dudaklarındaki tebessüm büyüyor.. Tahminimde hakikaten yanılmamışım.

Fıkramın nihayetine gelince ağzı kıpırdadı ve mırıldanır gibi şu kelimeleri savurdu:

— Vay hin oğlu hin amma yazmış ha!

Sayın reis.. Bu hitaba belki de kızmamaklığım lâzım geleceği mütaleasında bulunacaksınız.. Öyle ya, beklediğim takdir cümlesine mazhar olmuştum, fakat ne şekilde ve ne tabirle.. Benim bir eserimi beğenirken ölmüş babamı tahkir eden adamın hangi hareketinin daha ağır bastığını ayırabilir miydim? Anide yerimden fırladım. Müteahhid Bay Saim olduğunu sonradan öğrendiğim yanımdaki kelli felli zatın hemen gırtlağına yapıştım ve suratına tokatı indirdim..

Reis ve aza gülmekten kendilerini zor menettiler. Dinleyiciler sırasında ise gürültülü kahkahalar kopmuştu. Hatta davacı müteahhid Saim bile hafif hafif sırıtıyordu. O vakit reis:

— Bay Saimin, dedi, bu vaziyet karşısında davasından feragat edeceğini zannediyorum.. Yalnız, sakın bu hâdiseden bir fıkra çıkarmağa kalkmayınız!.. Gazeteniz için fena bir propaganda olur. Onu umumî yerlerde okumağa kimse cesaret edemez!

Ahmed Hidayet

Safranbolu ormanları işletiliyor

Hükûmet tarafından bir teşekkül vücude getirildi

Safranbolu (Hususî) — Yüz yirmi bin hektar genişliğinde zengin ormanlarile tanınmış kazanın geçen seneki orman varidatı 70 bin lira olduğu halde yeni orman kanununun tatbikatı dolayısile bu senenin 7 aylık varidatı 95 bin lirayı bulmuştur. Kânunusani iptidalarında hükûmet tarafından orman işletmek üzere bir teşekkül gönderilmiştir. Bu teşekkülün adı Orman Umum Müdürlüğü devlet işletmesi Karabük reviridir. Revir şimdilik Safranbolu ormanlarından işletme plânı hazır olan Büyükdüz ve Keltepe ormanlarını işletecektir.

Ormanlarda amenajman plânlarına göre devlet idaresi tarafından kesim yapılacak, ağaclar ve sair mahsulât orman hududları haricinde depo edilerek satılacak, ormanlara serbestçe girip çıkmak menedilecek, ormanlarda fidanlıklar yapılarak imar işleri de ayni zamanda başarılacaktır. Orman işlerinde ormana civar köylüler çalıştırılacak, bunlara fennî vasıtalar, hayvan ve araba verilerek köylülerin orman işlerinde çalışma kabiliyetleri de artırılmış olacak, ziraatçe fakir olan dağlık arazideki halk ormancılık sınıfına alıştırılacaktır.

Devlet orman işletme teşkilâtı muhitin ihtiyacına göre piyasanın taleb ettiği boylarda yuvarlak ağaclar hazırlıyarak bunları parti parti ve açık arttırma ile satacaktır. Her ormanda bütün teknik işlere nezaret edecek bir orman mühendisi ile lüzumu kadar ölçü, depo ve saire memurları bulunarak ormanlarda kesim, imar ve nakil işlerini başaracaklar, fennî yollar yapılacak, köylüye kolay ve makul çalışma yolları öğretilecektir. Bu orman teşekkülünün adına bölge teşekkülü adı verilmektedir. Müteaddid bölge teşekkülleri, revir âmirliği adı verilen teknik ve ticarî malûmatı haiz memurlardan mürekkeb bir büroya merbut olacaktır. Bu büroda bütün bölgelerin hesabları tutulacak; bölgelere levazım ve para temin edecek, ormandan çıkarılan mahsulât bu büro tarafından satışa konacaktır. İşletme reviri şimdiden ormanlarda ağac kesmeğe başlamıştır. Ağaçların boy taksimatı yapıldıktan sonra kar üzerinde kolayca taşınmasına başlanacaktır.

Çağrılar, Konferanslar, kongreler

İstanbul hakkında iki konferans

Her hafta salı günleri saat 20,30 da Eminönü Halkevi merkez salonunda verilmekte olan İstanbul hakkındaki konferanslara devam edilmektedir. Bugün ayni saatte Üniversite tarih doçenti Mukrimin Halil üçüncü konferansını verecek, saat 21,30 da da tarih doçenti Arif Müfid tarafından (İstanbulda Bizans abideleri) mevzulu bir konferans verilecektir.

SİNEMA

Gönüllü sürgünler

Kendini Avrupadan Holivuda nefyetmiş olanlardan biri de Viyanalı esmer artist Louise Reiner'dir

Bütün dünya sinema seyircileri onu «The Great Ziegfeld» deki telefon sahnesinde gördüğü vakit ihtiyarsız:

— İşte büyük bir istidad!

Demişlerdi. «Sarı esirler» filminde ise sinema âleminin eşsiz bir facia artisti, büyük bir yıldız kazanmış olduğuna hükmettiler. Evet, Louise Reiner, bu küçük yüzlü, esmer kadın şüphe yok ki bugün beyaz perdenin en büyük san'atkârlarından biridir. Viyananın Harbden sonraki neslinin güzide mümessili küçüktenberi aktrisliğe heves etmiş, birçok kapılar çaldıktan sonra nihayet kendisini dinliyecek bir rejisöre tesadüf etmiş, Pirandello'nun «Altı kişi muharririni arıyor!» piyesinde nazarı dikkati celbederek Robert Richtie tarafından Holivud için angaje edilmişti.

Tabiî sevincine pâyan yoktu. Fakat bu seyahatin ilk günlerinden tuhaf bir talihsizlik kadıncağıza musallat olmaya başladı. Bindiği tayyare, bir tipi yüzünden yere inmeğe mecbur oldu. Vapurla gitmeğe karar verdi, denizde fırtına çıktı. Nevyork'a öyle bitkin bir halde vâsıl oldu ki onu Harlem civarındaki bir asabiye kliniğine nakletmek mecburiyeti başgösterdi.

Holivud'a vâsıl olduğu zaman ise almanca bilmiyen iki hizmetçi ile bir villâya kapandı. Tek kelime ingilizce konuşmadığı için müthiş bir sıkıntı içinde kaldı. Fakat ilk zamanlarda Greta Garbo'nun, Marlene Dietrich'in de ayni azabı çektiğini düşünerek müteselli oldu. Yavaş yavaş etrafında hareket başladı. Var kuvvetile çalışarak üç ay içinde ingilizceyi söktü. Gazetecileri, fotoğrafçıları kabul etti. Artık gazetelerde, mecmualarda ismi geçiyordu. Fakat aradan sekiz on ay geçtiği halde henüz hangi filimde, hangi rolü oynıyacağı kararlaştırılmamıştı.

Nihayet, Myrna Loy'un, Avrupada Paula Vessely'in çevirdiği «Maskeli balo» filminin Amerikada yeniden yapılan versionunda kendisine teklif olunan başrolü reddedince filim âmillerinin hatırına kuntratları altında Avusturyalı bir artist bulunduğu geldi. O artist Viyanada bir-

Louise Reiner

çok defalar sahnede ayni rolü oynamıştı. Derhal bir tecrübe yapıldı. Mahzun ve mustarib hali, manalı yüzü pek hoşa gitti.

The Great Ziegfeld ve «Sarı esirler» birbirini takib etti. Son filim 1937 senesi birinci mükâfatını kazandı. Louise Reiner ismi artık herkesin ağzında geziyor, onu davetlerinde, sofrasında bulundurmak birçok büyük şahsiyetler için şeref sayılıyordu. İşte bu davetlerin birinde Holivud'un yeni bir misafiri, meşhur muharrir Elifford Odets ile tanıştı. Sinema merkezine «Asi generalin son emri» kordelâsının senaryosunu ve mükâlemelerini yazmaya gelmişti. Sevistiler, geçen senenin 8 ikincikânununda gizlice evlendiler.

Bir müddet başka bir dünyada imişler gibi herkesten uzak yaşadılar. Sonra Elifford, Nevyork'a piyeslerinin oynanış tarzlarını kontrola gitti. Hatta bir aralık bu ayrılık arada bir talâk vâki olduğu şayiasını bile çıkarttı. Halbuki, Holivud'da kocasından ayrı yaşıyan yıldız sade Louise Reiner mi?..

Şimdi, san'atkâr yalnız stüdyoda çalışmak, arada sırada sokağa çıkmak, geri kalan zamanını evde Gerard Hauptmann'ı okumak ve Beethoven'i çalmakla geçiriyor. Mavi Tunanın hasretini ancak bu suretle yatıştırabiliyor!...

Bir iki satırla

★ Bir Alman filim şirketi tarafından angaje edilen İsveçli artist İngrid Bergman'ın Berlinde ilk çevireceği filmin adı «Dört ruh» tur. Erkek partöneri Hans Söhnker olacaktır.

★ Meşhur Alman palyaçosu Grock da filim çevirmeğe karar vermiştir. Fakat ne zaman işe başlıyacağı ve hangi mevzuu intihab edeceği henüz belli değildir. Kendisine birçok senaryolar yazılıp verilmiştir. Bunları tetkik etmekle meşguldür. Palyaço, yeni filminin dört sene evvel sırf onun sirkteki numaralarını gösteren documentaire kordelâ gibi olmasını istememekte, içinde bir de mevzu bulunmasını arzu etmektedir.

★ Rus edibi Leon Tolstoi'un meşhur eseri «Harb ve sulh» ün Fransada yeniden filme çekilmesi mevzuubahstir.

★ «Sıvastopol» filminin çevrilmesi bir müddet için teahhur etmiştir. Bu kordelâ için faaliyete ancak temmuzda başlanabilecektir.

★ Pariste «Sulu kadınlar» filminin çevrilmesine 21 şubatta başlanacaktır. Başrolleri Armand Bernard, Marguerite Moreno, Paulette Dubosq, Josseline Gaël, Henri Garat, Larquey oynıyacaklardır.

★ Harry Baur yeni bir filim daha çevirecektir. Bunun adı «Remorque» dur.

★ Rejisör Rex İngram, mevzuu Fasta cereyan edecek olan bir filim çevirmeğe hazırlanmaktadır.

★ 29 kânunusani cumartesi günü Martha Eggerth ile kocası Jean Kiepura Berlinden Parise gelmişlerdir. Yakında Nevyork'a hareket edeceklerdir. Çünkü Jean Kiepura oradaki Metropolitan operasında birkaç temsil verecektir. Bu meyanda Carmen opera komiğini de fransızca olarak teganni edecektir. Bundan sonra Avrupaya dönecekler ve İtalyada bir filim çevireceklerdir. Kordelânın adı «Romada karnaval» dır. Filmin bitmesini müteakıb Martha Eggerth istirahate çekilecektir. Çünkü anne olmaya hazırlanmaktadır.

★ Robert Taylor ile Spencer Tracy «şimali garbi geçidi» ismindeki filimde basrolleri oynıyacaklardır.

★ Şubatın ilk haftasında doğanlar: Clark Gable 1901 şubatının 3 ünde Ohio'da, Mary Carlisle 1912 şubatının 3 ünde Boston'da, Albert Conti 1887 şubatının 1 inde, W. C. Fields 1879 şubatının 1 inde, Greta Nissen 1906 şubatının 5 inde, Tallulah Bankhed 1902 şubatının 6 sında, Giwili Andrée 1908 şubatının 7 sinde.

★ Anna Mary Wong «Şanghay'lı kız» ismindeki filmini bitirmiştir. Yakında Akim Tamiroff, Gail Partrick, ile birlikte «Onu bilmek tehlikelidir!» adında yeni bir kordelâ çevirecektir.

★ Paramount şirketi, «Bulldog Drummond'un maceraları» nı bir serili filim halinde vücude getirmektedir. Bu maceraların yekûnu ayrı ayrı sekiz kordelâ olacaktır. Bulldog Drummond'u John Howard, müfettiş Nielson'u John Barrymore, başkadın rolünü de Louise Cambell oynıyacaktır.

★ Boris Karloff «Gizli tehdid» isminde esrarlı bir filim vücude getirmektedir. Kordelâda başkadın rolünü Marie Wilson oynamaktadır.

★ Marcel Pagnol'un meşhur «Marius» piyesi Holivud'da yeniden filme çekilecektir. Başrolü Wallace Beery temsil edecektir.

★ Joan Blondell ile Melvyn Douglas «İşte bir kadın!» isminde bir filim çevirmektedir. Bu kordelâ, karı koca ikisi de polis hafiyeliğile meşgul olan bir ailenin başından geçen tuhaf maceraları tasvir etmektedir. İkinci derecede rolleri Mary Astor ve Frances Drake temsil etmektedirler.

★ Meşhur tenor, Richard Tauber Nevyork'a konser vermeğe gelmiş ve konserlerinin birinde filim yıldızı Gloria Stuart'ın hem güftesini yazmış, hem de bestesini tanzim etmiş olduğu bir şarkıyı okumuştur.

★ Alice Faye ile kocası Tony Martin, iki filim çevirmek üzere Fox kumpanyası tarafından angaje edilmişlerdir. Bu kordelâların birisinin ismi «Bu faciadan korktum!», diğerininki ise «Sally, İrene ve Mary» olacaktır.

RADYO

Bu aksamki program

ANKARA:
12,30 muhtelif plâk neşriyatı - 12,50 plâk: Türk musikisi ve halk şarkıları - 13,15 dahili ve harici haberler - 18,30 muhtelif plâk neşriyatı - 19,00 Türk musikisi ve halk şarkıları. (M. Karındaş ve arkadaşları) - 19,30 saat ayarı ve arabca neşriyat- 19,45 Türk musikisi ve halk şarkıları. (Servet Adnan ve arkadaşları) - 20,15 sıhhi konuşma: Prof. Dr. S. Kâmil Tokgöz - 20,30 plâkla dans musikisi - 21,00 ajans haberleri - 21,15 stüdyo salon orkestrası - 21,55 yarınki program ve İstiklâl marşı.

İSTANBUL:
12,30 plâkla Türk musikisi - 12,50 havadis - 13,05 plâkla Türk musikisi - 13,30 muhtelif plâk neşriyatı - 14,00 SON - 19,00 İstanbul Konservatuarı talebesi konseri: Fransız tiyatrosundan naklen - 19,00 ekonomi ve Arttırma Kurumu namına konferans: İş Bankasından Nejad - 19,30 konferans: Beyoğlu Halkevi namına Zingal Orman Şirketi Umum Müdürü Tevfik Ali (Ağac sevgisi) - 19,55 borsa haberleri - 20,00 klâsik Türk musikisi: Okuyan Nuri Halil, keman Reşad, kemençe Kemal Niyazi, tambur Dürrü Turan, kanun Vecihe, nısfiye Salâhaddin Candan, ud Sedad- 20,30 hava raporu - 20,33 Ömer Rıza tarafından arabca söylev - 20,45 Radife ve arkadaşları tarafından Türk musikisi ve halk şarkıları, (saat ayarı) - 21,15 Tahsin ve arkadaşları tarafından Türk musikisi ve halk şarkıları - 21,50 ORKESTRA - 22,45 ajans haberleri - 23,00 plâkla sololar, opera ve operet parçaları - 23,20 son haberler ve ertesi günün programı - 23,30 SON.

VİYANA:
18,30 KEMAN VE PİYANO KONSERİ - 19 karışık yayın - 20,45 BÜYÜK İSVİÇRE-AVUSTURYA KONSERİ - 21,45 ŞARKILAR - 21,50 komedi - 22,45 karışık yayın - 23,25 DANS MUSİKİSİ.

BUDAPEŞTE:
18,35 DANS MUSİKİSİ - 19,35 konferans - 20,05 ORKESTRA KONSERİ - 20,55 konferans - 21,05 ŞAN KONSERİ - 21,35 gramofon, haberler - 22,35 ÇİNGENE ORKESTRASI - 23,35 konferans - 23,55 ORKESTRA KONSERİ - 1,10 son haberler.

BÜKREŞ:
18,05 gramofon, havadis, gramofonla operet musikisi, konferans - 20,15 PİYANO VE KEMAN: Beethoven'in eserleri - 20,50 SENFONİK KONSER - 22,35 haberler ve saire - 22,35 GECE KONSERİ - 23,50 haberler.

ROMA:
18,20 ŞAN VE PİYANO: Schubert, Brahms, Debussy, Strauss'un eserleri-18,55 karışık yayın - 20,35 KARIŞIK KONSER - 21,05 haberler ve saire - 22,05 ASKERÎ BANDO - 23,25 ODA MUSİKİSİ - 24,05 haberler, hava - 24,20 DANS MUSİKİSİ - 24,55 hava.

LONDRA:
18,20 ÇİNGENE MUSİKİSİ - 19,05 çocukların zamanı - 20,05 ORKESTRA VE BARİTON - 20,35 KORO KONSERİ - 21,05 haberler ve saire - 21,35 KARIŞIK EĞLENCELİ MUSİKİ - 21,55 hikâye - 22,10 KEMAN VE PİYANO, MUSİKİ - 23,25 DANS HAVALARI - 24,05 haberler, spor ve saire - 24,30 DANS ORKESTRASI - 1,55 haberler, hava.

NÖBETÇİ ECZANELER

Bu gece şehrimizin muhtelif semtlerindeki nöbetçi eczaneler:

İstanbul cihetî:
Eminönünde (Minasyan), Alemdarda (Arif Neş'et), Küçükpazarda (Hikmet Cemil), Kumkapıda (Cemil), Şehzadebaşında (Hamdi), Fenerde (Vitali), Karagümrükte (Fuad), Şehremininde (Hamdi), Aksarayda (Sarım), Samatyada (Teofilos), Bakırköyde (Merkez), Eyübde (Arif Beşer) eczaneleri.

Beyoğlu cihetî:
Şişli Pangaltıda (Nargileciyan), Taksim İstiklâl caddesinde (Limonciyan), Beyoğlu İstiklâl caddesi (Della Suda), Galata Karaköyde (Hüseyin Hüsnü), Kasımpaşada (Müeyyed), Hasköyde (Nesim Aseo), Beşiktaşta (Vidin), Ortaköy, Arnavudköy, Bebek eczaneleri.

Kadıköy eski İskelede (Sadık), Yeldeğirmeninde (Üçler), Üsküdarda (İmrahor), Büyükadada (Halk), Heybelide (Tanaş), Beykoz, Paşabahçe, A.Hisar eczaneleri.

Ölüm

Bolu tüccarından Fehmi Kıyığı zevcesi ve Salih Nuh oğlu kayın validesi Bayan Fatma uzun müddettenberi çekmekte olduğu hastalıktan kurtulamıyarak 30/1/938 gecesi vefat etmiştir. Cenazesi dün Beyazıd Uzunçarşı başındaki Yeni apartımandan kaldırılarak Eyübsultandaki makberesine defnedilmiştir.

ERTUĞRUL SADİ TEK
Tiyatrosu
TT S
Bu gece
(Bakırköy - Miltiyadi)
Yarın gece:
(Üsküdar - Hâle)
sinemalarında
OTELLO
4 perde, 1 tablo

TURAN TİYATROSU
Bu akşam
San'atkâr Naşid ve arkadaşları
Hakkı Ruşen gecesi
Naşid, Ertuğrul Sadi Tek birlikte
Naşid Radyo 24 taklidli komedi 3 perde
Artistler revüsü 1 perde

ŞERLOK HOLMES
Meşhur ingiliz polis hafiyesi

Bu perşembe akşam için
İPEK Sinemasının
göstereceği çok güzel programını görmeğe hazırlanınız.
? ? ? ? ?

Bu perşembe akşamı SARAY sineması
Dünyanın en güzel ve en meşhur dansözü Berlin Wintergarden yıldızı LA JANA'yı
Hissî ve müessir bir mevzuda... Kabarelerin müthiş hayatını tasvir eden. Uçan cambazların harikulâde sahnelerini gösteren
HARİKALAR CAMBAZHANESİ
Filminde takdim edecektir.

Yarın akşam
MELEK sineması
Bütün sayın müşterilerinin
METROPOL BAR'ın
açılma merasimine iştiraklerini bekler.
JACQUES DEVAL'in bu nefis ve muhteşem fransızca sözlü komedinin baş rollerini oynıyan sinemanın 3 yıldızı.
Loretta Young - Adolph Menjou - Tyrone Power'i
takdir nazarlarile seyredecek ve candan alkışlıyacaksınız. Dünya havadisleri filminde: Mısır Kralı Faruk'un evlenme merasimi.

Mayerling filminden 2 sene sonra
CHARLES BOYER'nin
Fransada, Fransızca olarak çevirdiği en son filmi
B O R A

Herkes koşuyor: Müzik, heyecan, aşk
TÜRK SİNEMADA FAKİR TALEBE
Büyük ve nefis Fransızca operet

Tepebaşı
GARDEN'inin
Büyük galaları
Yarın akşam
QUATOR BRUSILOF
Londra Ampiri akrobatları
CLARA BANCKY
güzel endamlı caz şantözü
ROXANE ve DAREWSKY
Dünya dansörleri
QUATOUR MULATRE MARIN'S
Prenses RUBY ve BAİNKA'nın iştirakile bütün şehir halkını koşturacak bir eğlenceli numara
Pek yakında
MİSS MYRAN idaresinde en meşhur HABEŞ CAZI BENNY PEYTON

EDDIE CANTOR
ALİ BABA HİNDİSTANDA
TÜRKÇE SÖZLÜ
Musikili büyük şark filmi

Büyük Fransız edibi Alexandre Domas'nın dünyanın her diline çevrilmiş olan şeheser
ÜÇ SİLÂHŞORLAR'ı
TÜRKÇE SÖZLÜ olarak, hayret ve heyecanla görmeğe hazırlanınız

Almanyada 7 milyon işsiz nasıl ortadan kalktı?

«Bir askerin bir işsizden daha ucuza malolduğunu» düstur yapan Almanlar bu sayede hem orduyu, hem muazzam harb sanayiini hazırladılar

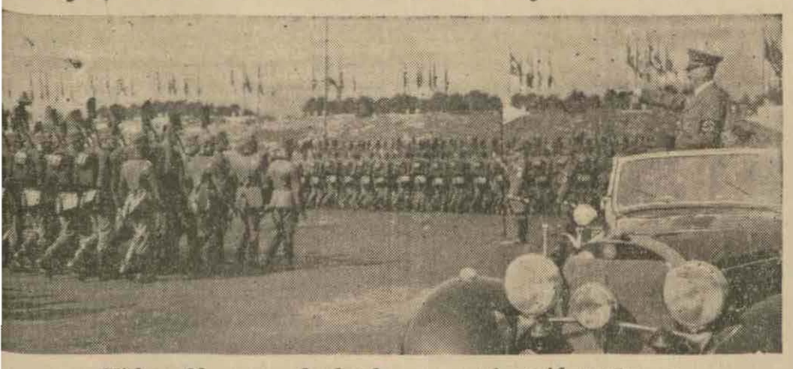

Hitler, Alman amele kıtalarına resmi geçid yaptırıyor

Paris-Soir gazetesinde A.-L. Jeune Hitler'in iş başına gelmesinin beşinci yıl dönümü münasebetile «beş senelik nazizm bilânçocu, 7 milyon işsiz kayboldu» başlığile yazdığı makaleyi hulâsatan alıyoruz:

Almanyada işsizler nasıl azaldı?

30 ikincikânun 1933 te Hitler Başvekil olduğu zaman Almanyada 7 milyon işsiz vardı. 1927 de işsizlerin miktarı 1,200,000 iken tedricen artarak 7 milyonu bulmuştu.

Hitler iş başına gelir gelmez işsizlerin miktarı eksilmeğe başladı ve şu şekli aldı:

1933 : 7,000,000 (ikincikânunu)
1933 : 4,733,000 (vasatisi)
1934 : 2,685,000
1935 : 2,147,000
1936 : 1,550,000
1937 : 573,000 (ikinciteşrin)

Böylece beş sene içinde işsizler 7 milyondan yarım milyona inmiştir. Hitler, «Fritz işe Bertha eve» düsturile Alman kadınını evine göndermişken şimdi tekrar kadınlara da iş vermek mecburiyeti hasıl olmuştur. İşçi kadınların sayısı son yılda 500,000 artmıştır.

Diğer memleketler işsizliğe çare bulamazken Almanya, zahiren bir mucizeye benziyen bu muvaffakiyeti nasıl elde etti?

Kömürden benzin ve odundan balo tuvaleti

İşsiz Alman amelesinin yaşamasını devlet üzerine aldı. Fakat Alman devleti otoriter olduğu için eski kartel, sendika filân gibi şekilleri tanımıyarak, milli istihsalin kontrolunu kendisi deruhde etti. İşsiz amele böylece devletin disiplinine baş eğmek mecburiyetinde kaldı. Böylece 1933 yılının yedi milyon işsizi, devletin emrine tâbi 7 milyon amele oldu. Bu ameleden evvelâ ersatz (bir madde yerine ikame edilen diğer sun'î madde) yapmaları istenildi. Sun'î kauçuk, sun'î yün, kömürden benzin, odundan balo tuvaletleri, balık albümininden kremalı paskalar yapıldı.

Diyeceksiniz ki Uzakşarkın kauçuğu I. G. Farben tarafından yapılan sun'î kauçuktan çok daha ucuz. Fakat doktor Scahcht'a göre Alman kauçuğunun amele ücreti bedavaya geliyor; çünkü bunun imalinde devlet tarafından besenmesi mecburî olan işsiz amele çalışıyor.

Bir asker bir işsizden daha ucuzdur

Almanya yalnız tereyağı ve ekmekle yaşamaz; prestije ihtiyacı vardır. Milyonlarca işsizin mevcudiyeti Almanyanın silâhlanma politikasını kolaylaştırdı. Bir gün, Alman devlet adamlarından biri «bir asker bir işsizden daha ucuza mal oluyor»; demiştir. Böylece 100,000 kişilik Alman ordusu çabucak 1,000,000 a çıkarıldı. Her yerde top döküldü, tank yapıldı, boğucu gaz fabrikaları kuruldu.

Almanyada artık işsiz kalmamıştır; fakat memleket kışla ile dolmuştur ve Alman amelesinin yarısından fazlası ordu için çalışıyor.

Milyarların seferberliği

Bu şiddetli silâhlanmadan hususî sermayeler telâşa düştüler. Fakat bu telâşlarını filen göstermelerine imkân verilmedi. Umumî Harbden evvel, bir hükûmet bir macera politikası takib etmeğe ve delice sarfiyata başlayınca milyarlar kolayca kaçardı ve hükûmet, parasızlıktan felce uğrıyarak uçuruma doğru koşmaktan vazgeçerdi. O vakitler para, harbe hazırlığın ruhu idi. Şimdi bunlar hep değişti. Sermayelerin muhaceretine karşı hudutlar kapanıyor. Kambiyo kontrol altına alınıyor. Birçok malî tertibler alınarak bir diktatörlüğe kendi kendine gelmiyen bütün milyarları ele geçirmek imkânı verilmektedir.

Alman hükûmeti, paralarını kaçıracak olan Almanların idam cezasile tecziye edileceklerini kararlaştırdı. Böylece halkın mevcud parası cebren, Almanyanın yeniden silâhlanmasına tahsis edildi. Şimdi iki seferberlik atbaşı beraber gidiyorlar: İnsanların seferberliğile mevcud paraların seferberliği. Yahud da mesai seferberliğile sermaye seferberliği. Artık, işsiz amele gibi tasarrufa da hürriyet yoktur.

Dünya niçin teslihatına bir milyar sarfediyor?

Devlet, Almanyadaki işsizlerin bir kısmını ordulara, bir kısmını fabrikalara, bir kısmını da iş kamplarına gönderdi. Almanya top imalâtile otomobil yollarını ayni mütezayid hızla yapmağa başladı. Sermayelerin çıkmaması için kapılarını sımsıkı kapadı. Böylece Almanya muazzam bir kale halini aldı. Bunun üzerine komşuları telâşa düştüler. Onlar da, büyük mikyasta silâhlanmıya karar verdiler. Onlar da bu maksadla işsizlerini kullanmağa başladılar. Tanzim edilen fevkalâde bütçelerle hem işsizlere iş bulundu. Hem de silâh yapıldı. İngiltere silâhlanmak için haftada bir milyar, Almanya 4 günde bir milyar, Fransa 17 günde bir milyar, Amerika 12 günde bir milyar harcıyor; bütün dünya, silâhlanma için günde 1 milyar sarfediyor. Gerçi işsizler Almanyada ekmek bulmak meselesini emniyet altına aldılar amma bütün dünya için birçok başka emniyetsizlikler baş gösterdi.

İşsizlik karşısında tutulacak iki yol vardı

Almanyanın hareketinde görüldüğü üzere dünyanın silâhlanması dünyadaki işsizlik meselesinin hususî bir hali şeklinde tecelli etmektedir.

İşsizlik meselesi karşısında tutulacak iki yol vardı: İş zamanını azaltmak yahud da sun'î surette yeni tezgâhlar kurmak. İş saatini azaltmak suretile işsizlik istirahat haline sokuluyordu. Bu, günün birinde varılması lâzımgelen bir idealdir. Fransa, haftada 40 saat çalışmayı kabul ederek bu yolda çok ileri gitti. Fakat biri teknik diğeri, siyasî ve beynelmilel iki mânia karşısında kaldı. İşsizlik Fransada istirahat saiki, Almanyada ise harb vasıtaları âmili oldu.

Almanya kendini iflâsa mı sürüklüyor

Almanya, varidat temin etmiyen askerî masraflarla kendini iflâsa mı sürüklüyor? Şimdi artık bu masraflar yapılmış olduğuna göre, Almanya bunlardan varidat elde etmek için büyük bir siyasî gayret sarfediyor. Almanya bu askerî masraflardan manevî bir kâr temin etmiş; Cermen kütleleri ve hatta dünya üzerindeki prestijini artırmışlardır. Hitler, bu ideolojik faydalara, artık maddî menfaatler de ilâve etmek istiyor. Alman ordusunun iki manevrası arasında müstemleke istiyor. Alman matbuatı şu fikri müdafaa ediyorlar: «Eski Alman müstemlekeleri olduğu gibi ve bilâ kayid ve şart Almanyaya iade edilmelidir. İkisi orta bir sureti hal olamaz, idarei maslahat olamaz.»

Berlin karşısında Londra ve Paris

Daire tamdır. Birkaç yıl evvel, Almanya, işsizleri çalıştırmak için müstemleke istiyordu. Halbuki şimdi Almanyada işsiz kalmamıştır; fakat Almanların müstemleke talebi, daha şiddet ve kuvvet kazanmıştır; çünkü işsizlik Almanyanın silâhlanmasını kulaylaştırmıştır. Bu vaziyet karşısında İngiltere ile Fransa, dünyanın en büyük iki müstemlekeci devleti ne yaptılar? Onlar da silâhlanmıya başladılar. Sonra İngiliz nazırları Berline gittiler, arkasından da Fransız nazırları Londrayı ziyaret ettiler. Böylece Londra ile Paris, tam bir itilâfla yapacakları şeyleri kararlaştırdılar.

Avusturya - Çekoslovakya arasında bir anlaşma

Viyana 31 — Reichpost gazetesinin yazdığına göre, Çekoslovakya müdafaa kanununun Avusturyalılar için doğurduğu mahzurları izale zımnında iki hükûmet arasında yapılmakta olan müzakereler muvaffakiyetle neticelenmiştir.

Tahran postanesinde yangın

Tahran 31 — Dün Tahran postanesinde bir yangın çıkmışsa da itfaiyenin gayreti sayesinde iki saat içinde söndürülmüştür. Hasar pek mühim değildir.

İktısadî hareketler

Yerinde bir tedbir

Hükûmet, çok yerinde bir kararla, para halindeki altının alım ve satımını kontrol altına aldı. Kısa bir müddet evvel ittihaz edilmiş olan bu kararın şimdi tatbikatına geçildiğini görüyoruz. «Türk parasının kıymetini koruma» hakkındaki 12 numaralı kararnamenin birinci maddesinin verdiği salâhiyetle, Maliye Vekâleti, altın ticaretine beş bankayı, Ziraat, İş, Emlâk, Türk Ticaret ve Osmanlı bankalarını mezun kılmaktadır.

Altının bugünkü rayiç akçeler arasında bir mevkii olduğu iddiasını ileri sürmemekle beraber gerek beynelmilel gerekse bizim için olan kıymetini de inkâr edemeyiz. Bunun için «para halindeki altın» ifadesinde ne derece isabet gösterildiği hakkile bir sual mevzuu olabilir. Bu öyle birşey ki, bir alışıklık ve göreneğin tesirile el'an altını en şaşmaz para halinde kabul edenler çok olduğu gibi tatbikatta da onları haklı çıkaran cihetler az değildir. Fakat ne de olsa meselenin hakikî tarafını tutmak lâzımdır.

Yeni vaziyete göre bu bankalar altın ticaretile uğraşmakla beraber dişçi ve kuyumcu gibi esas meslekleri ve işleri dolayısile altına ihtiyacları olanlar, bunu külçe halinde serbestçe tedarik edebileceklerdir. Gene kuyumcular ve antikacılardaki altın ziynet eşyası ve avani serbestçe alınıp satılacaktır. Sadece bunlar noterlikçe musaddak birer defter tutarak bunu her zaman Kambiyo Murakabe heyeti memurlarının kontrolüne amade tutacaklardır.

Görülüyor ki; altın alım ve satımını kontrol ve tanzim gayesile alınmış olan tedbirlerde mümkün olduğu kadar halkı ve alâkadarları sıkmamak ciheti gözetilmiştir. Yalnız, memleketin esas servetlerinden biri olan altının alım ve satımında bir takım gizli el ve menfaatlerin oynamaması ve bu kıymetli maddenin memleket dışına çıkmamasının da gözönünde bulundurulduğu da tabiidir.

Bu yeni vaziyette de, altın ticaretinden normalin dışında bir takım kârlar bekliyen kimselerin ayni yolda yürümek istemeleri muhtemeldir. Bu takdirde alâkadar makamların pek şiddetli hareket edeceklerini söylemeği fazla addederiz. Bunu şimdiden hatırda tutmak da faydasız olmaz.

F. G.

Otobüs tahkikatı

Mülkiye müfettişleri geniş bir fezlike hazırlıyorlar

Mülkiye müfettişleri otobüs meselesine dair ikinci fezlekenin hazırlanmasına devam etmektedirler. Dün Eyübden davet edilen bir zat dinlenmiştir.

Dahiliye Vekâleti otobüs tahkikatı işinde yalnız ruhsatiyesi alındığından dolayı şikâyet edenlerin değil, ayni zamanda bu hatlarda otobüs işleten fakat şikâyet etmemiş olan otobüsçülerin de malûmatlarına müracaat edilmesini istemişti. Tahkikat derinleştirilerek hazırlanan fezlekede bu cihetin de ikmal edildiği anlaşılıyor.

Şikâyet eden otobüsçülerden birl Belediye memurlarından birinin bir otobüsçüye verdiği komisyoncu Kadri adresini ileri sürerek ruhsatiye almak için otobüsçülerin bu adama müracaate mecbur kaldıklarını söylemiş ise de adresi veren zat otobüsçünün talebi üzerine bu adresi verdiğini, lâkin bunda hiçbir maksadı mahsusu olmadığını söylemiştir.

Yugoslav elçiliği matbuat ataşesi

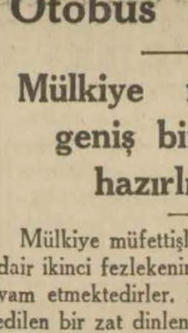

M. Lukoviç

Yugoslavya hükûmeti, iki devlet arasındaki dostluğu daha ziyade kuvvetlendirmek için Ankaradaki Yugoslav elçiliği nezdinde bir matbuat ataşeliği tesis etmiştir. Bu ataşeliğe, Yugoslavya Matbuat Umumî Müdürlüğü erkânından M. Lukoviç tayin edilmiş ve mumaileyh dün şehrimize gelmiştir. Bugünlerde Ankaraya gidecektir. M. Lukoviç, Yugoslavya Başvekili M. Stoyadinoviç Ankarayı ziyaret ettiği zaman dost Başvekille beraber, iki defa Türkiyeye gelmişti, ve Yugoslavyaya seyahat ettikleri zaman Türk gazetecilerine mihmandarlık etmiştir.

Bir Türk dostu olan M. Lukoviç'in Ankara elçiliği matbuat ataşeliğine tayini, iki memleket matbuatı arasındaki samimî dostluğu bir kat daha takviye edecektir. M. Lukoviç'e vazifesinde muvaffakiyetler temenni ederiz.

Eminönü meydanının istimlâk hazırlığı

Belediye Daimî Encümeni, Nafıa Vekâletinin taleb ve talimatnamesine göre, alınacak binaların hemen kıymetini tesbit için tetkiklere başladı

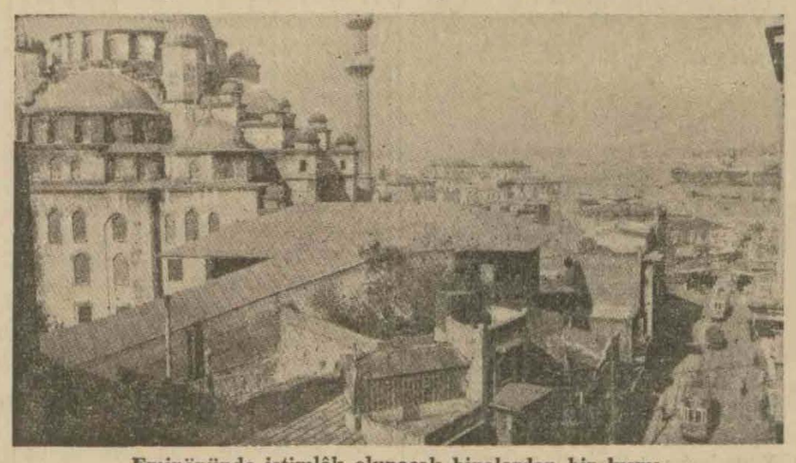

Eminönünde istimlâk olunacak binalardan bir kısmı

Eminönü meydanının istimlâkinde Belediye tarafından takib olunacak hareket hakkında Nafıa Vekâletince tanzim edilerek Belediyeye gönderilen talimatname dün Daimî Encümende tetkik olunmağa başlamıştır.

Talimatnamede; bir ve iki numaralı haritalar mucibince istimlâk olunacak emlâk sahiblerile konuşarak bina kıymetlerinin derhal tesbit olunması istenmektedir. Bir numaralı harita; Yenicamiden İzmir sokağına; yani Eminönü posta şubesinin bulunduğu köşenin arka sokağına kadar olan kısmı ihtiva etmektedir. Bu haritaya göre Yenicamiin yanındaki dükkânlarla Valide hanı ve civarındaki dükkânlar ve bir de Eminönü posta şubesinin bulunduğu adanın tamamile istimlâki lâzım gelmektedir. İki numaralı harita ile de Emlâk Bankasına kadar olan kısım istimlâk olunacaktır. Yenicami kemerile Osmanlı Bankası İstanbul şubesi binası kalmaktadır. İstimlâk bedelleri kanun mucibince tapu kıymetine nazaran iradı gayrisafi üzerinden verilecektir.

Belediye riyaseti Dahiliye Vekâletine müracaatle buralarının menafii umumiye namına istimlâkine başlanması için izin istemiştir.

Bütün kanuni merasim azamî bir aya kadar ikmal olunarak istimlâk muamelesine başlanacaktır.

Operatör Cemilin tenkidleri

Şehircilik mütehassısı M. Prost'un İstanbulun imarı hakkında hazırlamakta olduğu plânın bazı noktalarını sakat gören eski Şehremini operatör Cemil Topuzoğlunun bugün açılacak Şehir Meclisi azalarına verilmek üzere bir broşür hazırlamakta olduğunu haber vermiştik. Operatör Cemil Topuzoğlu; plândaki hangi noktaları yersiz bulduğunu ve bu hususta neler düşündüğünü anlamak maksadile kendisine müracaat eden bir muharririmize şu izahatı vermiştir:

«— Bir şehir; onun içinde oturanların evi demektir. Binaenaleyh bunun hakkında herkes düşündüğünü söyliyebilir. Ben de bu mütalea ile ve oturduğum şehri çok sevenlerden biri olmak sıfatile düşündüklerimi bir broşür halinde Şehir Meclisi azalarına vermek istedim.

Evvelâ; modern bir şehir denildiği zaman gözönüne o şehrin altı gelir. Şurada, en büyük caddeler üzerinde göze batan bir çok direkler görüyorsunuz. Mamur bir şehirde bunlar yoktur. Herşeyden evvel işe şehrin altından başlamalı, sade kanalını değil; havagazi, telefon, elektrik, su ve saire gibi bütün tesisatını temin etmelidir. Bütün bunlar caddelerin iki tarafında ve yayakaldırımların altında yapılacak olursa ortaya yapılacak asfalt yolun da yüz senelik ömrü olur. İkincisi; İstanbul denince de gözönüne derhal İstanbul ciheti gelir. Bütün abideler ve tarihî kıymeti haiz eserler burada toplanmıştır. Binaenaleyh imar hareketine de İstanbul cihetinden başlamak icab eder.

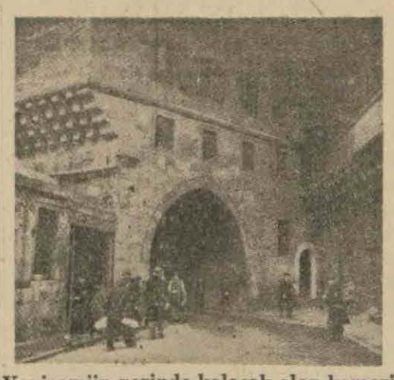

Yenicamiin yerinde kalacak olan kemeri

Sakat noktalardan biri de istimlâk işinin mevziî bir şekilde yapılmakta olmasıdır. Bu şekil Belediyenin aleyhinedir. Meselâ bugün Eminönü kısmen açılacak; burası açıldıktan sonra orada kalacak olan emlâk birkaç misli kıymetlenecektir. Plânın ikinci kısmı tatbik olunurken bu kalan emlâkin de bir kaç misli fiat üzerinden istimlâki lâzım gelecektir. Filhakika bugün yapılacak istimlâk bir kanuna tâbi olup kıymeti iradı gayrisafî ile ölçülecektir. Fakat kanunun diğer bir maddesine göre de emlâk sahibleri üç senede bir hükûmete müracaatle iradı gayrisafiyi yerine göre azaltmak; yerine göre çoğaltmak hakkını haizdirler. Buna binaen üç sene sonra mevzuubahs emlâk sahibleri de iradı gayrisafî kıymetlerini çoğaltmak istiyebilirler. Bunun için plâna göre yapılması lâzım gelen istimlâk toptan yapılmalı ve ondan sonra işe başlanmalıdır.

Aleyhinde bulunduğum noktalardan biri de liman ve kömür depoları meselesidir. liman behemehal dışarı atılmalı ve kömür depoları da bunun yanında yapılmalıdır. Liman muvakkaten olduğu yerde bırakılacak, kömür depoları bunun yanında olmıyacak ve bunlar için de milyonlarca para sarfedilecek. Bence sarfedilecek bu paralara yazıktır.»

İstiklâl caddesinin tevsii

İmar plânına nazaran; şimdiki halde on beş metrodan ibaret olan İstiklâl caddesinin de yirmi beş metroya iblâğ edilmek suretile genişletilmesi lâzım gelmektedir. Fakat caddenin halihazır vaziyeti itibarile bunun derhal tatbikına imkân görülememektedir. Bunun için de bundan sonra burada yapılacak binaların beşer metro geride yapılmaları; tamir edilecek binalara da ancak beşer metro geri çekilmeleri şartile ruhsat verilmesi Belediyece kararlaştırılmıştır.

Havayolları telsiz istasyonu

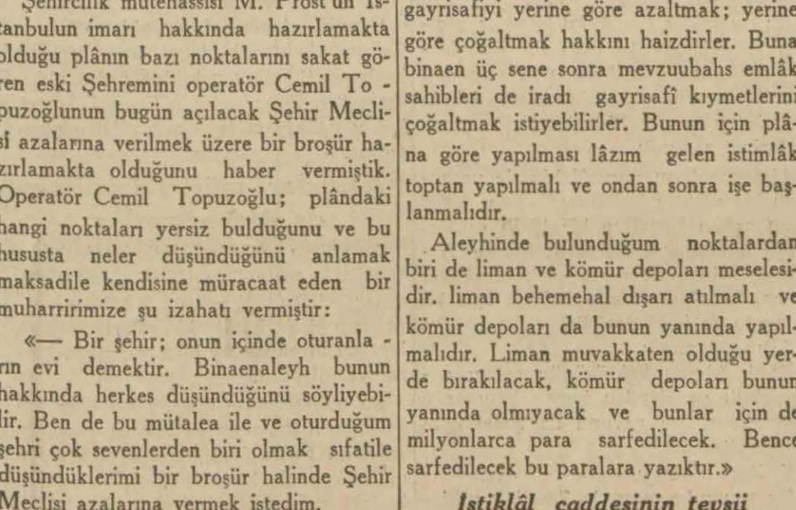

Yedikulede kurulan Devlet Havayolları telsiz istasyonunun tecrübeleri dün İstanbul - İzmir arasında yapılmış ve muvaffakiyetli bir netice vermiştir. Tecrübeler İzmirde bulunmakta olan Havayolları telsiz memurlarile yapılmıştır. Hava seferlerine marttan itibaren başlanacaktır. Resim tecrübeler esnasında alınmıştır.

KÖŞE PENCERESİNDEN

Dirilen ölüler

Ölüler için rakamların değil, havsalaların da ihata edemiyeceği kadar uzun ve uzak bir zamanda vukua geleceği söylenen yeniden can bulup dirilme keyfiyeti bir akide ve iman meselesidir. Yoktan var ve varken yok olmak nasıl sahih ise milyarlarca, trilyonlarca seneler geçtikten sonra gene şuur ile müzeyyen olarak - fakat başka bir âlemde - boy göstermekliğimiz de mümkün olabilir. Fakat bu imkân şimdilik vesveseyle karışık tatlı bir hulya çerçevesi içindedir. Buna mukabil öldükten sonra gerçekten dirilenler, kılıklarını muhafaza ederek hayata avdet edenler, çoluk çocuklarına kavuşanlar, işlerile güçlerile uğraşanlar var.

Bu ölülükten diriliğe dönmek harikasının yeni bir örneğini İzmir gazeteleri verdiler ve İbo adlı birinin çırpına çırpına can verdikten, teneşirde kaynar su ile gasl olunup çenesi bağlandıktan, kefene sarılarak tabuta yatırıldıktan, usulü dairesinde mezarlığa götürüldükten sonra ayağa kalktığını, evine dönüp evlâdile, ayalile sofra başına oturduğunu yazdılar. Lâkin İbonun ahiretten dönüşü, ahirete gidişi kadar kolay olmamış ve herifceğiz hayli ter dökmüş. Çünkü onun öldüğünü duyan ve kendisine yana yana rahmet okuyan dostlarından birkaçı, Münkir ile Nekir adlı ahiret meleklerine kırk elli yıllık hayatının hesabını vermekle meşgul zannettikleri İbo'yu - kefenine sarılarak ve iki yanına salınarak - şehre doğru yürür görünce betbahtın hortladığına zahib olup önüne dikilmişler ve: «Geri dönbre mel'un. Şehirde işin ne?» diye taşlamıya başlamışlar. İbo, «ben ölmemişim. Bir yanlışlık olmuş» filân tarzında cevab vermeğe yeltenmişse de dinlememişler, hortlak olup olmadığını tesbit için çiğ ciğer yemesine lüzum göstermişler. Rivayete göre hortlaklar çiğ ciğer görünce ürkerlermiş, uluya, uluya mezara kaçarlarmış. Zavallı İbo, bu müşkül imtihana tahammül ederek yakayı kurtarmış, çoluğuna çocuğuna kavuşmuş imiş!...

Tarihte böyle hikâyeler çoktur. Hatta meşhur âlimlerden birinin de ölüp gömüldükten sonra dirilerek yeryüzüne avdet ettiği kitablarda yazılıdır. Fakat müverrih Selânikli Mustafanın naklettiği bir vâkıa var ki ahiretten dönmenin zannolunduğu kadar kolay olmadığını isbat ettiği için bilhassa dikkate değer. O meşhur tarihçimizin yazdığına göre Onyedinci asrın ilk yarısı içinde Topkapı sarayı ahçılarından biri - şaka yapayım derken - katil olur, arkadaşlarından birini öldürür ve bu suçundan dolayı ipe çekilir.

Herifin Yeniçeriler arasında bir hayli dostu varmış. Onlar, katil arkadaşları asılırken sehpanın dibinde bulunuyorlarmış. Cellâd, işini bitirip geri çekilince ve ölüm mahkûmunun da debelenmesi bitip nefesi kesilince içlerinden biri palasını çeker, «yoldaş öldü. Asılı kalmasın artık» diyerek ipi keser ve yere düşen ölünün üstüne bir eski hasır örttükten sonra koşa koşa gidip bir semerli beygir getirir, cesedi sahile indirir, Karacaahmede götürmek üzere bir kayığa kor. Fakat kayık Üsküdara varmadan ölü dirilir, gerine gerine kalkar, sağına soluna baktıktan sonra «eh, ecelim gelmemiş» deyip gülümser, Yeniçeri ile tatlı tatlı konuşmıya başlar.

Lâkin kayıkçı, onun hortladığına zahib olduğu için kürekleri bırakır, yaygarayı koparır. Nihayet iş Ocağa akseder ve Yeniçeriler, dirilen ölüyü himaye etmeğe kalkışır. Saray da gazaba gelip homurdanır ve sonunda ahireti sehpa üzerinden bir nebze seyredip hayata avdet eden ahçı yenibaştan ipe çekilir. Onun bu sefer, zorla sevkolunduğu uzun yolculuktan geri dönemediğini söylemeğe, zannederim ki, lüzum yoktur!

M. TURHAN TAN

H:

Çanakkaleden bir kitabe sureti gönderen baylara:

İkabalın maklubu lâbeka'dır sözünden mana çıkarabilmek için lâbekanın ters okunması lâzımdır. Zarif, fakat çocukça şeyler! M.T.T.

Acı bir haber

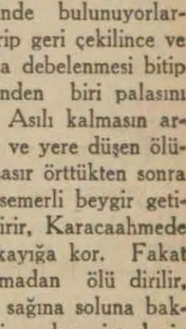

Samsun eşrafından Kavalı Bay Mehmed Ali Tuksalın eşi ve Samsun tütün tüccarlarından Emin ve Arif Tuksalın valideleri Bayan Dürriye Tuksal duçar olduğu hastalıktan kurtulamıyarak 27 ikincikânun perşembe günü sabaha karşı saat beşte rahmeti rahmana kavuşmuştur.

Bütün kadınlık faziletlerine sahib hayırsever merhumeye rahmet ve mağfiret dilerken Samsun halkının muhabbet ve hürmetini kazanmış olan zevci Bay Mehmed Ali Tuksal ve ailesi efradına bu büyük acılarından dolayı hüzünlü taziyetlerimizi sunarız.

SPOR

Yugoslav takımı geliyor

Belgradın maruf futbol takımlarından biri olan Yugoslavya, şehrimizde üç maç yapacak

Şehrimize gelecek olan Yugoslavya takımı

Yugoslavyanın beynelmilel futbol âleminde de meşhur bir takımı önümüzdeki hafta şehrimize gelerek üç maç yapacaktır. Bu üç maçtan pazar günü yapılacak olan ikincisinin Galatasarayla oynanması takarrür etmiştir. Son ve üçüncü maç kurban bayramının birinci gününe musadif cumaya yapılacaktır.

Gelecek takımın ismi Yugoslavyadır ve on altı kişilik kadrosundan on bir oyuncu beynelmilel maçlara iştirak etmiştir. Sağaçık Tırnaniç 48, solaçık Zeçeviç 20, kaleci Spaşiç 15, sol haf Cokiç 13, sol bek Lukiç 7, sağ bek Angelkoviç 4, ve diğer birkaç oyuncu da birer veya ikişer defa beynelmilel olmuşlardır.

Yugoslavyayı tanıyanlar beynelmilel oyuncu noktasından zengin olan bu takımın burada yapacağı maçlarda mühim bir varlık göstereceğini söylemektedirler.

Galatasaray murakabe heyeti toplanıyor

Galatasaray Spor kulübü İdare Heyeti başkanlığından: 5 şubat 938 cumartesi günü saat 15 te murakabe heyeti içtima edeceğinden sayın azanın muayyen gün ve saatte kulüb lokaline gelmeleri rica olunur.

İzmirliler, Atina muhtelitile yapılacak maça hazırlanıyorlar

İzmir 31 — Atina muhtelitile yapılacak temsilî müsabakaya hazırlanmak üzere İzmir muhtelitile Üçok arasında bir ekzersiz maçı yapılmıştır. Eksik bir kadro ile oynıyan muhtelit takım 4 - 3 galib gelmiştir. Bundan evvel lik maçlarında yağmur yüzünden tehir edilen Alsancak - Demirspor karşılaşması Demirsporun nizamî oyuncu çıkaramaması sebebile yapılamamış ve Alsancak takımı seremoni yaparak maçı hükmen kazanmıştır.

İki buçuk milyon idmancı ile yapılacak kır koşusu

Almanlar spor sahasında 1936 Berlin Olimpiyadlarını emsalsiz bir şekilde tertib etmekle kendilerini göstermişlerdi. Almanlar, şimdi de iki buçuk milyon idmancının iştirak edeceği bir kır koşusu tertib etmişlerdir.

27 şubatta yapılacak bu müsabakaya iştirak için otuz beş yaşına kadarki erkeklerin 2000 metroyu 11 dakikada ve ayni yaşa kadarki kadınların da 1200 metroyu 8 dakikada koşabilmeleri şart koşulmuştur.

İsveç - Norveç

Oslo 31 — İsveç - Norveç boks ekipleri arasında burada yapılan karşılaşma 6 - 2 İsveçlilerin galibiyetile neticelenmiştir. (a.a.)

Şmeling - Ben Ford boks maçı

Şmeling

Hamburg 31 — Büyük bir alâka ile beklenen karşılaşma için 87,5 kilo ağırlığındaki boksör Şmeling ve arkasından 93,3 kilo ağırlığındaki Ben Ford ringe çıktığı vakit, heyecan son haddini bulmuştu. Nihayet bütün hazırlıklar bitmiş ve Berlinli ring hakemi Max Pippow son talimatını vermesini müteakib, 12 ravundluk büyük maçın ilk gongu çalmıştır. Ben Ford solu ile ilk ravundu açmıştır. Bu ravundda Şmeling ihtiyatla hareket ederek puvanları rakibine bırakmıştır.

İkinci ravund:

Hızla köşesinden çıkan Alman, Cenubî Amerikalıya hücum etmiş ve kısa kroşelerle kafa ve vücudüne hamleler yapmış ve rakibini köşesine tıkarak ilk defa sağını isabetli bir surette kullanmıştır. Ravund Şmeling'in lehine bitmiştir.

Üçüncü ravund:

Şmeling büyük bir canlılıkla hareketе geçmiş ve sol kroşeler saldırarak Ben Ford'u harekete geçirmek istemiştir. Ancak, tetik davranmasına rağmen, Ben Ford ravundu kaybetmiştir.

Dördüncü ravund:

Bu ravundda Ben Ford hücuma geçmiş ve çok sür'atli olan sol kroşelerini kullanmağa başlamıştır. Bu ravund her iki tarafın sıkı hücumları içinde geçmiş ve beraberlikle bitmiştir.

Beşinci ravund:

Alman solunu muvaffakiyetle ve şuurlu bir surette kullanmış, Ben Ford uzun sağını hedefine bir türlü eriştirmeğe imkân bulamamıştır. Cenubî Amerikalı harcadığından çok fazlasını yemek mecburiyetinde kaldığı için bu ravundu da kaybetmiştir.

Altıncı ravund:

Ford, Alman boksörünün sağını adamakıllı yediğinden burnu kanamağa başlamıştır. Bu ravund da Şmeling'in lehine bitmiştir.

Yedinci ravund:

Bu ravund esnasında Şmeling rakibini hırpalamıştır ve bariz bir üstünlük göstermiştir.

Sekizinci ravund:

Cenubî Amerikalı şaşkınlık içinde yeniden hücuma geçerek bütün çevikliğile tekrar solunu kullanmak istemiştir. Lâkin ondan daha süratli olan Şmeling, ravundu kendi lehine bitirmiştir.

Dokuzuncu ravund:

Artık tamamile hırpalanmış sayılan Cenubî Amerikalı maça henüz başlıyormuş gibi büyük bir canlılıkla harekete geçmiştir. Bu ravundda Şmeling müdafaada kalarak ikinci defa olmak üzere puvanları rakibine terketmiştir.

Onuncu ravund:

Maç en heyecanlı safhaya girmiştir. Ben Ford yeniden hücuma geçmiş, fakat Şmeling daha sert, daha isabetli vuruşlar yaptığından ravundu lehine bitirmiştir.

On birinci ravund:

Şmeling hiç nefes aldırmadan rakibini sıkıştırmış, Ben Ford şaşkın bir müdafaada bulunmuştur. Şmeling alkış tufanı içinde ravundu bitirmiştir.

On ikinci ravund:

Cenubî Amerikalı yeniden solunu kullanmak istemiş, fakat kroşe serisine başlıyan Şmeling rakibine nefes aldırmamıştır. Buna rağmen Cenubî Amerikalıyı nakavt etmeğe muvaffak olamamıştır.

Fransızlar müstemlekelerinde atlet arıyorlar

Amerikan atletleri içinde bilhassa zencilerin temayüz ettiğini gören Fransızlar Afrikadaki müstemlekelerini araştırıp kabiliyetli kimseleri seçerek bunları birer spor yıldızı yapmağa karar vermişlerdi.

Bu münasebetle Fransız atletizm Federasyonu azalarile günlük bir spor gazetesi olan Auto'nun muharrirlerinden mürekkeb bir heyet Fransızların Afrikadaki müstemlekelerinde bir tetkik seyahati yaparak Parise dönmüştür. Auto muharririnin gazetesine yazdığı bir makaleye göre Sagari isimli 17 yaşında bir talebe 100 metroyu kumlu bir pistte yalınayak olarak 11 saniyede koşmuştur. Cirid atmada, Nijer nehrinde ciridle balık avlıyan bir zenci böyle bir müsabakaya ilk defa girdiği halde ciridi 50 metroya fırlatmağa muvaffak olmuştur.

İzmitte içki düşmanı bir meyhaneci

Yeşilaya girmek için yaptığı müracaat kabul edilmedi

Meyhane işleten bir adamın, Yeşilaya üye kaydolunmak için mektubla müracatte bulunduğunu, fakat bu müracaati Yeşilay prensiplerine muhalif görülerek reddedildiğini yazmıştık.

Yeşilay başkanlığına hitab eden meyhanecinin mektubu aynen şudur:

«Senelerdenberi kurumunuzu içten gelen bir sevgi ile takib etmekteyim. Ne yazık ki, talih beni sevmediğim bir ticaretle çarpıştırıyor. Muhitimden, gerek resmî ve gerek hususî olarak, her türlü tahkikatta hürsünüz. İçki hakkında, ne derece aleyhtar olduğumu öğrenebilirsiniz. Bu iş, mesleğim olmakla beraber, Yeşilaya aza kaydedilmemi, bilhassa sizden dilerim ve muhitimde şahsıma düşen vazifemi de bildirmenizi beklerim.

İçki denilen zehirlerin içerisinde büyüdüm. Fakat bir damlasını bile boğazımdan geçirmedim. Bu hususta size fazla yazmağı zaid görüyorum. kaydımı diler, sonsuz saygılarımı sunarım. Sevgilerimle...»

Yeşilay kongresinde meyhanecinin mektubu alenen okunmuş ve kendisine hararetli bir teşekkür mektubile cevab verilmiştir.

Cemiyet, içkiye karşı nefretini izhar eden meyhaneciye gönderdiği cevabda, prensip itibarile bir meyhanecinin, ağzına içki koymamış olsa dahi, Yeşilaya aza kaydedilemiyeceği bildirilerek, gösterdigi alâkadan dolayı kendisine teşekkür edilmektedir.

Mektub gönderen meyhanecinin İzmitte olduğu öğrenilmiştir. İsmi ve adresi, Yeşilayca gizli tutulmaktadır.

Trakyaya 15 bin göçmen yerleşti

Romanyadan gelen kardeşlerimize yardımlar yapılıyor

Edirne (Hususî muhabirimizden) — 937 yılı içinde Trakyaya yerleştirilmesi hararlaştırılan 15,000 göçmenin hepsi hükûmetin bu işe ayırdığı vapurlarla Romanyadan gelerek Trakyanın muhtelif yerlerine yerleştirilmişlerdir. Bunlardan başka Bulgaristanın muhtelif yerlerinden de gene geçen yıl içinde «serbest iskân» kaydile Trakyaya bir hayli göçmen gelmiş ve bunlar istedikleri yerlerde yerleşmekte serbest bırakılmışlardır. Son kafile 937 yılının son ayı içinde 663 hanede 2732 nüfus olarak Köstenceden gelmiş ve bunlar da Trakyada yerleştirilmişlerdir.

Son kafile haric olmak üzere geçen sene gelen göçmenler beraberlerinde 1969 at, 85 tay, 133 merkeb, 490 öküz, 777 inek, 301 buzağı, 427 manda, 47 malak, 4684 koyun, 541 kuzu, 160 keçi, 35 oğlak ve 75 dana ile 1427 araba getirmişlerdir.

Eskilere olduğu gibi yeni göçmenlere de mahallî Ziraat Bankalarınca tohumluk ve yemeklik buğdayları verilmiş, hayvanları ve yiyecekleri temin edilmiştir. Eski ve yeni göçmenlerin sıhhî vaziyetleri iyidir ve bu sene içinde gelecek olanlar için şimdiden hazırlıklara başlanmıştır. Şimdiki halde Edirne göçmen evinde 130 - 140 kadar göçmen vardır. Bunların çoğu serbest iskân kaydile gelmişlerdir. Muameleleri bitince istedikleri yerlerde yerleşmek üzere serbest bırakılacaklardır.

Beynelmilel futbol müsabakaları

Fransa ile Belçika millî futbol takımları senelik karşılaşmalarını pazar günü Pariste yapmışlardır. Fransızlar bu maçı 5-3 kazanarak geçen sene Brükseldeki 3 - 1 mağlûb olmanın acısını çıkarmışlardır.

Ayni gün Fransa B takımı da Lüksemburg'a giderek Lüksemburg millî takımile karşılaşmış ve oyunu 4 - 0 kazanmıştır.

Nasyonalist İspanya ve Portekiz millî takımları da Lizbon şehrinde bir maç yapmışlardır. Bu oyun Portekizin 1 - 0 galibiyetile neticelenmiştir.

Almanya - Finlandiya

Helsingfors 31 — Almanya - Finlandiya amatör boks ekipleri arasında yapılan ve beraberlikle neticelenmiş olan karşılaşmalardan sonra, Alman boksörleri Vipuru ve Kotka şehirlerinde de müteaddid karşılaşmalar yapmışlardır. Vipuru'daki karşılaşmalarda Alman tüy sıklet von Völker Finlandiyalı Pitülainen'i hafif sıklet von Heesenovolayı sayı hesabile mağlûb etmiştir.

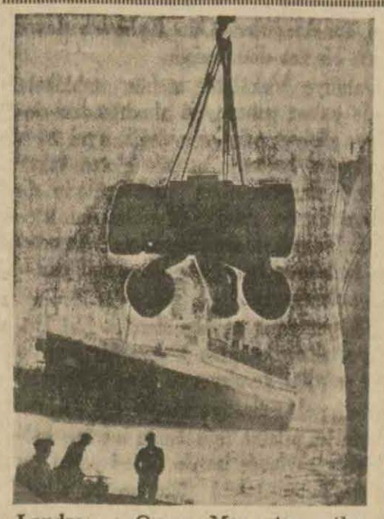

Londra — Queen Mary transatlantiğinin çapalarından birisi değiştirilmiştir.

KANSIZLIK
Nörastani, zaflyet ve Chlorose
benizsizlik için yegâne deva kanı ihya eden
En muntalip etibba tarafından tertip edilmiştir. SIROP DESCHIENS, PARIS

Ankara Polis Enstitüsü Direktörlüğünden:

Enstitümüz okurlarının 15 temmuz 1938 gününe kadar iaşesi için şartnamesine göre açık eksiltme usulile 20,000 yirmi bin kilo ekmek alınacaktır. Şartnameyi görmek ve eksiltmiye girmek istiyenlerin 18 şubat 938 cuma günü saat 15 te 150 liralık teminat makbuzu veya banka mektubu ile Enstitü İdare Komisyonuna müracaatleri. (589)

Bir Doktorun şayanı hayret keşfi

Buruşukluklar, ihtiyarladığımız zaman teşekkül eder.

Cild, bazı hayatî unsurlarını kaybeder, bu hayatî ve kıymetli unsurları iade edince, gençleşir ve tazeleşir. İşte, Viyana Üniversitesi Profesörü Doktor Stejskal'in şayanı hayret keşfi budur. «Biocel» tabir ve genç hayvanların cild hüceyrelerinin merkezinden istihsal edilen bu kıymetli cevher, pembe rengindeki Tokalon kremi terkibinde mevcuddur. Her akşam, yatmazdan evvel kullanınız. Siz uyurken, o, cildinizi besleyip gençleştirir ve buruşukluklarınızı serian izale eder. Bir hafta zarfında on yaş gençleşmiş görüneceksiniz. Gündüz için cild unsuru olan beyaz rengindeki **Tokalon** kremini kullanınız. Siyah benleri eritir, açık mesameleri kapatır ve birkaç gün zarfında en esmer ve sert bir cildi beyazlatıp yumuşatır.

Şark Merkez Ecza

Türk Anonim Sosyetesinden davet ilânı:

Ticaret kanununun 361 inci maddesile dahilî nizamnamenin hükümlerine tevfikan Şark Merkez Ecza Türk Anonim şirketi hissedarlar heyeti umumiyesi aşağıda yazılı ruzname mucibince müzakerede bulunmak üzere 3 mart 938 perşembe günü saat 14 te Sirkecide Horasancıyan hanında şirketin idare merkezinde âdi surette içtima edeceğinden 25 hisse senedine sahib olanların hâmil oldukları hisse senedlerini yahud malî müesseseler tarafından bu hususta verilmiş vesikaları ticaret kanununun 371 inci maddesi mucibince içtima gününden en az bir hafta evvel şirketin idare merkezine tevdi etmeleri rica olunur. İdare Meclisi

RUZNAME:

1 — İdare meclisinin ve murakıbın 1937 senesine aid raporları okunarak müzakere ve karara bağlanması.

2 — 937 senesi 31 birincikânun tarihinde kapanan yıllık hesabların (bilânço, kâr ve zarar ve mevcudat hesablarının) tasdikile idare meclisinin ibrası.

3 — İdare meclisince müsta'fi addedilen Bay Aleko İstifanidis yerine idare meclisi azalığına intihab olunan Bay Hasan Dermana aid muamelenin tasdiki.

4 — Nizamî müddetlerini bitirmiş olan idare meclisinden üç azanın yerlerine yenilerinin seçilmesi.

5 — 938 senesi için murakıb seçilmesi ve buna verilecek ücretin tayini.

6 — İdare meclisine verilecek huzur ücretinin tayini.

7 — Şirket müdürüne verilecek ücretin tayini hususunda idare meclisine salâhiyet verilmesi.

8 — İdare meclisi azalarının şirketle ticarî muamelede bulunmalarına salâhiyet verilmesi.

Fatih sulh üçüncü hukuk hâkimliğinden:

937/127 - 130 Yedikule Ermeni hastanesinde sonteşrin ve birincikânunda ölen Vazken Aram Şirak ve Armen Parseg Vartunyan ve Şehremininde Ereğli M. nin Börekçi S. da 1 - 7 numaralı evde ölen Şerifenin alacak ve borçlularının bir ay ve iddiayı veraset edenlerin üç ay zarfında mahkemeye müracaat etmeleri, aksi takdirde muamelei kanuniyesi ifa kılınacağı ilân olunur.

Karacabey Harası Direktörlüğünden:

Hara koyunlarından doğan 550 kuzu açık arttırmıya çıkarılmıştır. İhale Hara merkezinde 2/2/938 çarşamba günü saat 15 te olup beher başın muhammen kıymeti beş liradır. Muvakkat teminat 207 liradır. Şartnamesini görmek istiyenlerin her gün Hara Muhasebesine müracaatleri. (248)

TONE MONITOR CİHAZLARI
Yalnız
GENERAL ELECTRIC
Radyolarında mevcuttur
Satış yeri: Beyoğlu İstiklal caddesi No. 28

BELKİ EVET BELKİ HAYIR

Yazan: *Gabriele d'Annunzio* — 26 — Tercüme eden: *Cemil Fikret*

İsabella, masanın üstünde ışıldıyan porselenlerden daha düz ve daha serin olan kollarını ona doğru uzattı, sordu:

— Ben nasılım?

— Sen bu yasemin kokusunu nereden aldın? Baş döndürüyor.

— Benim, iki mezarlık arasında bir yasemin bahçem var. Bilmiyor muydun?

— Volterre'de mi?

Şimdi, İsabella bir sigara daha yakmıştı.

— Sen, o gittiğin yerlerde, hiç afyon içtin mi? diye sordu.

— Zehirlerle başım hoş değildir.

— Benimle?

— Sen müstesna.

İsabella, dudaklarında katılan tebessümile, bir müddet dalgın durdu.

— Ruh en kuvvetli zehirdir, dedi.

Lâmbaların tepesindeki küçük, sarı abajurlar, onu altın rengine boyuyordu. Alevlerin etrafında bir iki pervane dolaşıyordu. Ay ışığının altında, çam ağacı, arasıra balkona sürtünüp ses çıkarıyordu. İsabella, birdenbire:

— Haberin var mı Paolo? dedi. Biz nişanlandık.

Paola hayretle sordu:

— Nişanlandık mı?

— Korkma. Sahiden değil, şakadan nişanlıyız.

— Anlıyamadım.

— Uçuşlara başladığımızdanberi, esrarımız bu duvarlardan dışarıya aştı. Zannederim, monden âlemde seyahate başlamış, hatta İnghirami'lerin ülkesine, hem de en büyük kapıdan girmiştir. Bana lâkırdı gelecek diye korkuyorum zannetme. Fakat, izdivaca karar vermis olmak komedisini oynamamız faydalı olur.

Paolo, belli belirsiz bir sitem ifadesile, şüphe ve tereddüd içinde:

— Sade komediden ibaret mi? diye sordu.

İsabella, kahkahalarla gülerek haykırdı:

— Paolo, Paolo, telâşın öyle güzel ki! Eminim ki bir tuzaktan şüpheleniyorsun.

Paolo inkâr ediyordu; fakat İsabella, devam etti:

— Bu sözü, seni iskandil için söyledim zannediyorsun değil mi? Hayır, hayır! Nişanlanmamızda bir esaret manası yoktur. Ben, dul olarak öleceğim, İsabella İnghirami kalacağım. Kocamın vasiyetnamesi mucibince, sizinle evlendiğim takdirde, bütün mallarımı kaybeder, Skarabil'le kalırım.

Paolo, bir parça sıkılarak, hâlâ inkâr ediyordu. İsabella:

— Haydi Paolo, dedi, eğer sen istersen ebediyyen nişanlı kalacağız. Böylece, münasebetimizi kesmek için bahane bulmak daha kolay olur.

Sustu. Gülmeğe nihayet verdi. Sigarasını tekrar dudaklarının arasına sıkıştırdı ve birkaç nefes çekerek duman içinde kaldı. Paolo, sonu gelmiyen bir huzursuzluk hissediyordu. İsabella tekrar söze başladı:

— Volterre'ye dönmek lâzım; hiç olmazsa muvakkaten. Kız kardeşlerimi, erkek kardeşimi orada, tek başlarına, unutulmuş bir halde bırakamam. Esasen, nişanlandığımızı ve avdet edeceğimi haber verdim. Aldo'ya karşı, Vana'ya karşı meşru bir vaziyet takınmalıyım, yahud öyle görünmeliyim. Sen de benimle beraber geleceksin.

Bu hile, Paolo'yu tiksindiriyordu.

— Gelemem, dedi.

— Niçin?

İsabella, bu suali, hafif, gölgeli bir sesle sormuştu. Yüzü, o tehlikeli, iblisane güzelliğine bürünmüştü. Sigarasını, şarab dolu bir kadehin içine atıp söndürdü. Masayı süsliyen çiçeklerden birini aldı, avucunda ezdi. Gözleri daha büyümüş, göz yuvaları daha derinleşmiş gibi görünüyordu.

— Vana için mi gelmek istemiyorsun? diye sordu.

Paolo cevab vermedi. Hiç bilmediği silâhlarla oynamaktan bile çekinmiyen bu adam, lâkırdı tuzaklarına karşı, mukavemet edilemez bir çekingenlik duyuyordu. Sustu, sabit nazarlarla ona bakmakta devam etti. İsabella gene sordu:

— Vana ile senin aranda ne var, daha doğrusu ne gibi bir şey oldu?

— Senin bildiğinden fazla bir şey yok.

— Ben bir şey bilmiyorum. Bildiğim yegâne şey, Vana'nın seni delice sevdiğinden ibaret.

— Zannederim aldanıyorsun. Ümid ederim ki aldanıyorsun.

— Eminim. Açıkça söyle. Kıskançlık duymuyorum. Yani, kıskançlığım senin anlıyacağın neviden değil. İlk günler, onunla sıkıfıkı görüştüğün vakit, evlenmek ihtimali az veya çok, aklından geçmiş miydi?

— İsabella, bu sırasız isticvabın neye yaradığını anlamıyorum.

— O ilk günler, Vana'ya aşktan bahsettin mi hiç? Bazan yalnız kaldığınız oluyordu. Aşka dair şöyle hafiften bir şeyler konuşmadınız mı?

— Gene başlama İsabella.

— Evet, var, mutlaka bir şey var. Olmasaydı, Vana böyle delice âşık olur muydu? Bunu sen de biliyorsun. Seni seviyor. Biliyorsun ve bunu düşünüyorsun değil mi? Söyle.

— Delisin sen.

— Mantoue'de, sen beni kucakladığın zaman, kapının eşiğinde durup bize bakmıştı, hatırlamıyor musun? Ölü gibi sararmıştı. Onun geldiğini işitmemiştik. Hele ben hiç işitmemiştim, kulaklarım uğulduyordu. Sonra, Aldo geldi, dudağımdaki kanıyan yeri gördü. Hatırlıyor musun? Mendilimi arıyordum, Vana kendi mendilini bana verdi, dudağımdaki kanı sildim. Hepsini hatırlıyorum, yalnız bir şey var ki onu hatırlıyamıyorum. Acaba, Vana'nın mendilini geri verdim mi, vermedim mi? Sen biliyor musun?

Paolo başını geriye doğru salladı.

— Sen de mi hatırlamıyorsun? Düşünüyorum düşünüyorum, bulamıyorum. Mor renkli, küçük bir mendildi. Belki de biz lâbirente baktığımız sırada onu benden almıştır. Belki evet, belki hayır...

O esnada, bir hava cereyanı, kapının perdesini kımıldattı ve İsabella, garib bir ürperti ile arkasına döndü. Kızkardeşinin hayali, dimağında o kadar kuvvetle yer etmişti ki, kımıldıyan perdenin arkasından birdenbire onun çıkacağı vehmine kapılmıştı.

— Amma, diye devam etti, şimdi biliyorum. Vana, o mendili, üzerindeki kan lekesile beraber sakladı; meydana çıkarmağa korkuyor. Belki de onu göz yaşlarile ıslatmıştır. *(Arkası var)*

Hatay işinde itilâf

Konsey Sancak intihabat nizamnamesinin tadil olunmasını tasvib etti

[*Baştarafı 1 inci sahifede*]

Fransa mümessillerinin müzahereti ve seçim komisyonu reisinin yardımile bu komisyon tarafından hazırlanan nizamnamede yapılması lüzumlu görülecek tadilâtı yapmaya memur edeceği üç raportörlü bir komite teşkilini tasavvur ettim. Bu usul fayda vermediğinden, Türkiye ve Fransa mümessillerile mutabık olarak, konseye aşağıdaki teklifleri yapmaya mecbur kaldım :

Konsey tarafından 29 mayıs 1937 tarihindeki ittihaz ve Türkiye ile Fransa tarafından kabul edilmiş olan hüküm ve metinlerin hududu dahilinde, konseyin Belçika, İngiltere, Fransa, İsveç ve Türkiye mümessillerinden müteşekkil bir komitesi, seçim komisyonu tarafından hazırlanan nizamnamede lüzum görülecek tadilâtı yapacaktır. Seçim komisyonu reisi bu mümessillere yardım edecektir. Komite ittifakla karar verecektir. Bu mesai muhtemilen konseyin gelecek devresinden evvel bittiği takdirde, komite kat'î surette tesbit edeceği bu nizmnameyi sancak dahilinde neşredilmek üzere Konsey adına olarak, derhal mandater devlete tebliğ edecektir. Diğer taraftan, komite, konsey tarafından 29 mayıs 1937 tarihinde kabul edilmiş olan raporun bir taraftan ajanların ve memurların tayinine ve diğer taraftan ilk seçim tarihine dair bulunan 8 ve 9 numaralı fıkralarında münderiç kararlar ittihaz edecektir. Zira, 15 nisan 1938 tarihini lüzumu kadar tehir edecektir.

Kolleklerim, kendilerine yaptığım bu teklifleri kabule mütemayil oldukları takdirde, kendilerine tevdia müsaraad edecek olduğum karar suretini kabul edebileceklerdir.»

Mümessilimizin sözleri

M. Unden'den sonra söz alan Necmeddin Sadak demiştir ki :

«—Konseyin İsveç delegesinin raporunu kabule davet edildiği şu sırada, evvelemirde raporör M. Unden'e iki taraf arasında bir anlaşma husule getirmek için sarfettiği takdire değer gayretlerinden dolayı teşekkür ederim. Ayni zamanda hükûmetim namına Belçika ve İngiltere hükûmetlerine de tevdi edeceğiniz mühim vazifeyi kolaylaştırmak için bu komite mesaisine iştiraki kabul ettiklerinden dolayı teşekkür ederim. Geçen cuma günü konsey huzurundaki beyanatımda, hatırınızda kaldığı gibi Sancak meselesinin muhtelif safhalarına aid ileri sürmeyi lüzumlu göreceğimiz her türlü talebleri bu müzakerelerde dermeyan etmek hakkını mahfuz tuttuğumuzu söylemiştim.

Bu son üç gün içinde yaptığımız hususî konuşmalarda hükûmetimizin bu nokta üzerine büyük ve haklı bir ehemmiyet atfettiğini tekrar etmekten ve nazarı dikkati celbetmekten hâli kalmadım.

Ümid ederim ki, bu sahada bilâhare memnuniyete şayan ve amelî hal suretleri kaydetmek mümkün olacaktır.

Bugün şunu kaydetmekle iktifa ediyorum ki, lüzumunda meseleyi konsey huzurında tekrar açacağım.

Mumterem İsveç delegesinin raporuna gelince, bu raporun konsey tarafından kabulünde mutabıkım.»

Frensız delegesinin nutku

Necmeddin Sadaktan sonra Fransız edlegesi M. de Tessan söz almış ve gerek raportöre ve gerek İngiltere ve Belçika hükûmetlerine teşekkür ettikten sonra demiştir ki:

«—Şimdi yapılacak olan müzakerelerden çıkacak kararlar bu suretle ihtiva edecekleri otoriteden öyle parlak bir hakkaniyet mahiyeti istiare edecektir ki, bundan sonra bunlara itiraz etmek kimsenin aklından geçemiyecektir.

Anlaşmanın Milletler Cemiyeti sayesinde mümkün olduğunu müşahede ve tesbit etmekle seviniyoruz. Bu ciheti kayid ve işaret etmek bilhassa memnuniyet verici bir cihettir. Zira cemiyetin aleyhinde bulunanlar onun muvaffakiyetsizliklerini yegân yegân saymak için hiçbir fırsatı kaybetmemektedirler. Türkiye, meseleyi konseye vermekle, Cenevre müessesesine olan bütün inanını muhafaza ettiğini isbat etmiştir. Kendisine bizim tarafımızdan da seçim nizamnamesi hakkında yaptığı şikâyetlerin tatbikinde, bizden beklemekte haklı olduğu anlayış ruh ve fikrini isbat etmeği bileceğimizi memnuniyetle temin ederim. Bu hattı hareketi ittihaz ederken, şarkta yalnız Fransa - Türkiye münasebetlerinin değil, ayni zamanda ve bilhassa Suriyenin bizzat istikbalinin merbut olduğu politik istikrar için çalıştığımıza kat'iyyen kani bulunuyoruz.

İngilterenin müzahereti

İngiltere delegesi Lord Cranbourn, İngiltere hükûmetinin meselede takib edilecek prosedur hakkında bir anlaşma hasıl olduğunu memnuniyetle öğrenmiş bulunduğunu söylemiş ve raportör hakkında yapılan medhü senaya iştirak ettikten sonra, raportör tarafından ihtilâfı hal için teklif edilen usul pek de kullanılan bir usul olmamakla beraber, bilhassa alâkadar iki aza tarafından kabul edilmiş olduğuna göre meseledeki alâkası daha ziyade bilvasıta olan bir milletin mümessili sıfatile, müştereken kabul edilmiş olan bu prosedur hakkında tefernüata dair mülâhazalar serdine lüzum görmediğini bildirmiş ve demiştir ki:

«—Buna binaen, hükûmetimin hem milletler Cemiyeti azası sıfatile ve hem de Fransa ve Türkiye hükûmetlerine karşı sıkı ve samimî dostluğu sebebile, meselenin hallini kolaylaştırmak için tamamen müzaheret edeceğine Konseye temin ile iktifa edeceğim.

Teklif edilen usulün, meselenin evvelce Milletler Cemiyeti tarafından mesud bir surette kabul edilmiş olan anlaşmanın ruh ve münderecatına uygun olarak halline imkân vereceğini samimî surette ümid ederim.»

Komisyon hemen toplandı

Bugünkü Konsey ruznamesinde yalnız Hatay meselesi olduğu için müzakerenin hitamında celse nihayetlendirildi.

Raportörün talebi üzerine, bu suretle intihabat nizamnamesinde lâzım gelen tadilâtı yapmağa memur komisyon beş devletin delegeleri ile hemen ilk içtimaını yaptı.

Reisliğe İsveç intihab olunarak Fransa delegesinin teklifi ve Türkiyenin muvafakati üzerine komisyonun 23 şubatta çalışmaya başlamasına karar verildi. (a.a.)

Fransız gazetelerinin neşriyatı

Paris 31 — Anadolu Ajansının hususî muhabiri bildiriyor:

«Temps» gazetesinin Cenevre muhabiri, Türkiye Hariciye Vekili doktor Tevfik Rüştü Aras'la M. Delbos'nun Hatay intihabatı üzerindeki itilâfı son bir defa daha gözden geçirdiklerini, Türk ve Fransız mütehassıslarla komisyon toplantısında yapılacak tadilâtın teknik mahiyette olduğunu, siyasî bakımdan iki tarafın meseleyi tamamen halledilmiş saydıklarını yazıyor.

Le Journal gazetesi, komisyona Türk ve Fransız mütehassısları yerine başkalarının ikamesi yolundaki teklif yüzünden işin pazartesiye bırakıldığını, fakat Türklerin muhalefeti üzerine ilk tarzı halle dönüldüğünü bildirmektedir.

Oeuvre gazetesi, bu defa büyük bir ehemmiyet alan Türk - Fransız anlaşmasına gidildiğini ve Delbos'nun mart iptidalarında Ankarayı ziyareti esnasında dostluk muahedesini imza etmesi muhtemel olduğunu yazıyor.

Paktın ıslahına dair müzakereler

Cenevre 31 (Hususî) — Milletler Cemiyeti paktının ıslahı meselesini tetkik etmek üzere geçen sene teşekkül eden 28 ler komitesi bu sabah toplanarak zecrî tedbirleri derpiş eden 16 ncı madde hakkında hararetli münakasalar yapmıştır.

İsviçre, Holanda ve İsveç murahasları birbirini müteakib söz alarak zecrî tedbirlerin tatbikının mecburî olmamasını ve aza devletlerin takdirine bırakılmasını istemişlerdir.

Türkiye - Efgan muhadenet muahedesi

[*Baştarafı 1 inci sahifede*]

İki memleket arasında teyemmünen mevcud dostluk ve kardeşlik bağlarını bir kere daha tebarüz ettirmek arzusile mütehassis olarak aşağıdaki maddeler üzerine mutabık kalmışlardır.

Madde — 1

Türkiye ve Efganistan devletleri arasında Ankarada 25 mayıs 1928 tarihinde akdedilmiş olan muhadenet ve teşriki mesai muahedenamesi ve merbutu iki protokol, hitamı tarihinden itibaren on sene müddetle temdid edilmiştir.

Madde — 2

İşbu protokol tasdik edilecek ve tasdik keyfiyeti diğer tarafa nota ile tebliğ edilecektir. Son notanın tevdii tarihinden on beş gün sonra mer'iyete girecektir.

Ankarada, bin dokuz yüz otuz yedi senesi ilkkânununun otuz birinci günü iki nüsha olarak tanzim edilmiştir.

Dr. T. R. Aras *S. Ahmed*

(a.a.)

Tifliste 5 şef idam edildi

Moskova 31 — Röyter ajansı bildiriyor: Tifliste bir mukabil ihtilâl teşekkülünün beş şefi ölüm cezasına mahkûm edilmiştir. Bunlar Sovyet rejimine karşı suikasd hazırlamak ve Gürcistanın Sovyetler birliğinden ayrılması için çalışmaktan suçludurlar.

Diğer iki suçlu yirmi sene hapse mahkûm edilmişlerdir.

Hakkın zaferi: Hatay davamız bir daha hallolundu

[*Başmakaleden devam*]

Fransız - Türk dostluğu hayli çetin bir imtihan geçidi daha atlatmış bulunuyor. Umud ederiz ki Konseyin evvelki âdilâne kararlarını takib eden bazı hataların bu defaki kat'î tashihinden sonra Hatay meselesi yeni zorluklarla karşılaştırılmadan artık muahedelere mutabık bir adalet ve makuliyetle kat'î hal neticelerine varabilecek ve bu mes'ud hâdise Fransa ile Türkiyenin dostluk münasebetlerini takviye ettiği kadar Türkiye ile Suriyenin ve Fransa ile Suriyenin münasebetleri üzerinde de her tarafın şeref ve haysiyetleri kadar menfaatlerine de uygun ve herhalde büyük sulh maksadına hâdim tesirler icrasından hâli kalmıyacaktır.

Bu satırları yazdığımız dakikaya kadar dünkü Cenevre kararlarının herhalde müspet ve muvafık olduğuna kanaat getirmekle beraber tafsilâtını bilmiyoruz. Fakat hallolunan noktalar, hazırlanan seçim talimatının yanlış zihniyetile beraber bazı şekillerine karşı Türk itirazlarının haklı görülmesinden ibaret olacağına göre dünkü kararları aşağı yukarı biliyoruz demektir. Konseyin Hatay davamızı lehimize olarak halleden ilk kararlarından sonra Konsey namına Hataya giden komisyon orada bazı tesirlere kapılarak Konsey kararlarına uymıyan esaslar üzerinde bir seçim talimatı hazırlamıştı. Bu talimata göre adeta Hatay meselesi sanki orada yapılacak intihabatla hallolunacakmış gibi bir vaziyet ihdas olunmuş ve intihabatı bu zihniyete göre makûs neticelere götürmek için türlü tertiblere cevaz verilmişti.

Bu tertiblere karşı bizim haklı itirazlarımız şu noktalarda hulâsa olunabilir:

1 — İntihabatla hallolunacak bir Hatay meselesi yoktur. Hatayın ırkî ve millî Türk hakları esasına müstenid idarî istiklâle mazhariyeti, Konseyce de böyle tefsir olunan ahidler iktızasıdır.

2 — Hiçbir intihab şekli Hatayın bu ahdî vaziyetini ihlâl edemez, belki onu ancak ikmal edebilir, ve ikmal ettiği kadar doğru olur.

3 — Bu ahdî vaziyet filen tahakkuk ettirecek olan intihabların dolambaclı yollarla gayritabiî akıbetlere sevki gayreti beyhudedir. Bu intihablar Hatayda Türklerle birlikte kardeş hayatı sürecek olan diğer unsurların da tam hürriyetlerile yapılmak lâzımdır.

Konseyin evvelce verdiği kararlar bu esasları takrir etmişti. Şimdi araya karışan hataların tashihile ayni esasların teyid edildiği anlaşılıyor. Hatay için muahedeye bağlamış olduğumuz bu vaziyetin nihayet tahakkuk edecek olmasından elbette pek ziyade memnunuz, ve Hatay bölgesine temin olunan bu mes'ud istiklâli bu kıt'anın yalnız Türk halkına değil, ırk ve din farkı olmaksızın bütün ahalisine tebrik ederiz. Milletler Cemiyeti Konseyinin son adaletli kararlarından sonra Hatay istiklâlini tahakkuk ettirecek olan intihabların artık bütün Hataylılarca elele verilecek bir kardeşlikle büyük bir sulh ve sükûn içinde yürütüleceğini şüphesiz sayarız. Hatayda olacak şey bütün Hataylıların en yüksek menfaatlerine mutabık olarak sadece hakkın zaferidir.

YUNUS NADİ

General Franco ilk kabineyi kuruyor

[*Baştarafı 1 inci sahifede*]

ziraat: Gomez Pou, Devlet Bakanı: Raimundo Fernandez Duesta

General Primo de Rivera'nin diktatörlüğü devrinde, Jordana, Fas komiseri, Sainz - Rodriguez millî asamble reisi, Anido Dahiiiye Nazırı ve Amado müsteşar bulunmakta idi. Suancez «Constructora Naval» silâh ve mühimmat fabrikasının idare heyeti azası idi. Susner General Franco'nun enistesidir.

Duesta, İspanyol birliği partisi genel sekreteri, Kont Rodezno da İspanyol an'aneciler partisi sabık parlamento grupu reisidir.

Barselon'da ölen halk

Barselon 31 — Resmen bildirildiğine göre dünkü bombardıman neticesinde kırk yedisi çocuk olmak üzere 155 kişi ölmüştür.

Dün Teruel mıntakasında üç düşman tayyaresi düşürülmüştür.

Amerikadan selâm geldi

Vaşington 31 — Kongrenin altmış azası bugün Barselonda toplanmış olan İspanyol Cortes meclisi azalarına selâmlarını bildiren bir mesaj göndermişlerdir.

General Franco asker topluyor

Sensebastiyen 31 — Royter: Franco, 1919 yılının ilk üç ayında doğanları silâh altına çağırmıştır. (a.a.)

Atatürk bugün Gemlik ve Bursaya şeref verecekler

[*Baştarafı 1 inci sahifede*]

Bursalılar, Atatürke kavuşacakları saati sabırsızlıkla beklemektedirler. Büyük Şef, Bursada büyük ve parlak merasimle karşılanacaktır. Şehir, baştanbaşa bayraklarla ve elektriklerle süslenmiştir. Bütün hazırlıklar bitirilmiştir.

Büyük Şefin yarın geceyi Bursada istirahatle geçirmeleri ve belediye salonunda verilecek suareyi şereflendirmeleri muhtemeldir.

Bugün Bursa köylerinden yüzlerce atlı gelmiştir. Halkevinde misafir edilen köylüler, Büyük Şefi vilâyet hududunda karşılıyacaklardır. Atatürk Vali ve erkân tarafından vilâyet hududunda, şehre ayak bastığı vakit hükûmet konağı meydanında mektebliler, asker ve halk tarafından karşılanacaktır.

Gemlik Sungipek fabrikasının yarın (bugün) açılması, Merinos fabrikasının açılış merasiminin de çarşamba gününe tehirinin Atatürkten istirham edilmesi ihtimal dahilindedir. Her iki fabrikanın küşadı için birer altın anahtar yapılmıştır.

Fabrikaları açılış merasiminde Başvekil Celâl Bayarın mühim bir nutuk söyliyerek endüstri hayatımızdaki son inkişafları izah etmesi beklenmektedir.

Büyük Şefin, Merinos fabrikasının açılışından sonra Mudanya yolile ve hususî bir vapurla İstanbula şeref vermeleri de muhtemeldir ***LÂTİF ERENEL***

Sungipek fabrikası nasıl çalışıyor?

Gemlik (Hususî muhabirimizden) — Hazırlıklarını bitirmiş bir düğün sahibinin neşesile gülümsiyen Gemlik sun'î ipek fabrikası direktörü kimyager Arif Salmanla müesseseyi gezdim.

Fabrikanın mücehhez bulunduğu yeni sistem (klima) makineleri her daireye fennen lâzım gelen ayrı ayrı hararet derecesi veriyor ve bu gezinti bir iklim tahavvülüne benziyor.

Buhar, elektrik ve binbir çeşid makinelerin uğultusu kulaklarımıza bir endüstri musikisi gibi geliyor.

Esasen Gemlik; bir endüstri sitesi haline gelmiştir. Sabahları fabrikanın vakarlı sesile uyanıyoruz. Müessesenin giydirdiği temiz prostelâlı kadınların acele adımlarla fabrikaya gidişlerini büyük bir ezvkle görüyoruz.

Eski tersane sahasını baştanbaşa işgal eden fabrikanın heybetli bacası ve binlerce elektrik lâmbasının geceleri sakin körfeze inikâsı büyük bir transatlantiğin heyulâsını andırıyor.

Şimdiki halde fabrika günde üç bin kilo sun'î ipek yapacak ve bu miktar biraz sonra iki misline çıkarılacaktır.

Gene ilk parti çalışan işçi sayısı iki yüz ellidir. Biraz sonra bu da bir misli artırılacaktır. Fabrika geceli gündüzlü çalışmakta ve işçiler de bunun için üç ekipe ayrılmaktadır.

Sun'î ipek; hakikî ipekli kumaşların içerisine karışarak bunların ucuzlamasına ve sürümünün çoğalmasına sebeb olacağı için kozacılığın da inkişafına hizmet edecektir.

Yurdumuzun her tarafında ve bilhassa kozacı muhitlerde iyi bir tesir bırakacak bu mühim müessesenin Gemlik gibi merkezî bir yerde ve güzel körfezimizde kurulması Gemliklileri fabrikanın açılacağı gün için umumî bir bayrama hazırlamaktadır.

Memleket 10 ziraî mıntakaya ayrılıyor

[*Baştarafı 1 inci sahifede*]

mevkii işgal edecektir. Memleketin ziraî mıntakalara taksimi yolundaki esaslar da bittabi tetkik edilecektir.

Toprak kanunu projesi henüz kat'î şekilde tamamlanmamıştır. Ve bir gazetenin, projenin, mütaleaları alınmak üzere Vekâletlere tevzi edildiği yolundaki haberi de asılsızdır.

Proje esasen alâkalı Vekâletlerin mümessillerinin de bulunduğu bir komisyonda hazırlanmaktadır. 150 ye yakın maddeyi ihtiva etmekte olan hükümler bir ana kanun halini alacağından büyük bir dikkat, ihtimam ve tetkikle tesbit edilmektedir. Projenin komisyonca tamamlanması önümüzdeki günlerde kabil olacak ve ondan sonra Vekil Şakir Kesebirle Ziraat Müsteşarı Naki ve komisyon reisi Tahsin Coşkan tarafından tekrar gözden geçirilecektir.

Memleketin ziraî mıntakalara taksimi yolundaki çalışmalar da ilerlemiş, öğrendiğime göre memleketin on ziraî mıntakaya taksimi takarrür etmiştir.

Kongrenin Halkevi salonunda veya Sergievinde toplanacağı anlaşılıyor.

Mısır kabinesi meclis huzuruna çıkıyor

Londra 31 (Hususî) — Kral Faruk tarafından kânunuevvel nihayetinde bir ay tatili faaliyete icbar edilen Meb'usan meclisi çarşamba günü toplanacaktır. Bu vesile ile yeni kabine ilk defa olarak meclisin huzuruna çıkacaktır.

Holanda, dün doğan Prensesini selâmlıyor

Veliahd Prenses Juliana, dün sabah bir kız dünyaya getirdi, bütün memleket sevinç içinde bayram yapıyor

Stoestdyk şatosu önünde biriken gazeteciler ve halk

Amsterdam 31 — Prens Juliana, La Haye civarında Soestdjik şatosunda saat 9,35 te bir kız çocuğu dünyaya getirmiştir.

Küçük prensesin doğuşu, mukarrer olduğu veçhile, 51 pare top atılmak suretile selâmlanmıştır.

Bu haber şatonun kalelerinden tarihî elbiseler giymiş olan saray hademeleri tarafından halka ilân edilmiştir.

Doğum haberi derhal bütün memlekete yayılmış ve her yerde büyük bir sevincle karşılanmıştır. Sihirkâr bir el değmiş gibi bütün binalar bir anda bayraklarla donanmış, sokaklar millî bayramların neşeli manzarasını almıştır.

Prenses Jüliyana ve kocası Prens Bernard

Yeni doğan Prensesin beşiği

Memleketin her tarafında derhal mekteblerin kapıları açılmış ve millî bayram günleri yaşanacağını bilen çocuklar neşe ile bağırarak sokaklara yayılmışlardır.

Prenses Juliana'nın teklifi üzerine bu ay zarfında Holanda topraklarında doğan bütün çocuklara çamaşır hediye edilecektir. (a.a.)

Yeni bir hâdise

[*Baştarafı 1 inci sahifede*]

Berliner Tageblat şöyle yazıyor:

«Paris beynelmilel sergisindeki Alman şubesinin kazandığı parlak muvaffakiyetlerden sonra, Almanya aleyhinde açılan bu yeni sergiyi münakaşa edecek değiliz. Bizi, yegâne meşgul eden cihet, bu kin ve garez âletinin Fransız halk cephesi parasile tertib edilmiş olmasıdır ve şimdiki Chautemps hükûmetinin de bu cephe ile mütesanid bulunmasıdır. Fransız hükûmeti, çok tehlikeli bir oyuna girişmiş bulunuyor ve mes'uliyetini inkâr edemez.»

Boersen Zeitung, diyor ki:

«Thaelmann komitesinin salâhiyettar mehafili, en müthiş Alman düşmanıdır. Avrupayı yeni bir harbe sürüklemek mecburiyetinde olduklarını zanneden siyasî rical de gene bu komiteye mensub bulunuyorlar.»

Berliner Lokal Anzeiger, şöyle demektedir:

«Bu gibi sergiler, Almanyaya emsali görülmedik bir meydan okuma mahiyetinde olduktan başka Alman milleti ile sulh içinde yaşamak istiyen Fransız milletine karşı da bir hakarettir. Çünkü Fransız milleti, bir takım müstear denîlerin harekâtı neticesinde yanlış bir yola sapmış olacaktır.»

Almanyaya verilecek müstemleke meselesi

Londra 31 — Müstemleke meselesinin heyeti umumiyesi hakkında İngiltere, Fransa ve Almanya arasında noktai nazar teatisine henüz başlanmamıştır. Fakat İngilizler daha şimdiden mühim bir nokta hakkında cephe alarak Kenyanın şimal kısmının terkedilmesine itiraz etmektedirler.

Malûm olduğu veçhile İtalyanlar yarı resmî bir şekilde ve bilhassa matbuat vasıtasile İtalya Jubaland'ı ve İngiltere de Kenya'nın şimal kısmını Almanyaya terkettiği takdirde müstemleke meselesinin halline doğru bir adım atılmış olacağını ihsas etmişlerdi. Bu suretle kül halinde bir Alman müstemlekesi vücude gelmiş olacaktır.

İngilizler Roma - Berlin mihverinin bu suretle Ouganda'yı Alman arazisile Habeşistandan müteşekkil bir kıskacın arasına alabilmesine müsaid bir sevkulceyş noktasının Almanlara kalacağını düşünerek bu hal şekline itiraz etmektedirler. Çünkü bu suretle şarkî Afrikada Sudanla İngilizlerin elinde kalacak olan Kenyanın bir kısm. ve cenubdaki diğer arazi için tehlikeli olacak bir İtalyan - Alman kuvvet hazinesi vücude gelmiş olacaktır.

İngilizler, Roma tarafından yapılan teklifin Londra hükûmeti nezdinde kabule mazhar olamıyacağını Almanlara ihsas etmişlerdir.

Bir Leh gazetesinin neşriyatı

Varşova 31 — Van Zeeland raporundan bahseden «Express Poranny» gazetesi diyor ki:

«Bu raporun ihtiva ettiği tavsiyeler, memleketler aç ve tok olmak üzere ikiye taksim edilmiş oldukları müddetçe hükümsüz kalacaktır. Memleketlerin bir kısmını diğerlerinin zararına olarak inkişaf ettiren bugünkü sistem baki kaldıkça ekonomik işbirliği neye yarar? Alacaklılar borcluların esya ile borçlarını ödemelerine razı olmadıkça rapordaki güzel sözlerden ne çıkar? Tok memleketlerin bugünkü ruhî vaziyetleri değişmezse Van Zeeland raporu suya düşmeğe mahkûmdur.» (a.a.)

Yeni radyo istasyonumuz

(*Baş tarafı 1 inci sahifede*)

Radyo istasyonlarımız

Yakında yapacağımız resmiküşadların en mühimmi Ankaradaki büyük radyo santralının açılışı olacaktır. Bu mevcud istasyonların birincilerinden sayılabilecek kuvvettedir. 120 uzun, 20 kısa tulü mevç üzerinde çalışacak olan bu büyük istasyon haziran veya temmuz içinde açılabilecektir.

Eminönü meydanı

Eminönü meydanının açılmasına bu sabahtan itibaren başlanılmış sayılabilir. Nafıaca meydanın açılmasında hiç bir mahzur olmadığı hakkında bu sabah İstanbul Belediyesine emir ve talimat verilmiştir. İşe filen başlanmıştır. İstimlâk muamelesi yapı ve yolla kanunile istimlâk kanunu hükümlerine göre devam edecektir.

İstanbul Belediyesi emrine istimlâk bedeli olarak icab eden tahsisatı peydarpey vereceğiz. Kıymeti takdiri komisyonları, vergi esası üzerine Eminönü meydanında kaldırılacak adada bulunan emlâk sahiblerine müracaatle kanunî müddet içinde takdir edilen kıymetleri bildirecektir. Bu muamelenin mümkün olduğu kadar süratle yapılacağına şüphe yoktur. Prensip itibarile kemerin yıktırılmasına ben de taraftarım. Fakat fennî muayenesi yapıldıktan sonra. Kemeri bir heyeti fenniyeye muayene ettireceğiz. Yıkılmasile camiin kaide ve temeline bir zarar getirmiyorsa eski kıymetli eserleri oradan aldırarak kemeri kaldırtacağım. Eski Şehremini Cemil bu kemer yıkılmazsa bir çirkinlik teşkil edeceğini söylüyordu. Bu, doğrudur, ben de ayni fikirdeyim.»

Fransız donanması da takviye ediliyor

Paris 31 (Hususî) — Bahriye Nazırı M. William Bertrand gazetecilere beyanatta bulunarak şunları söylemiştir:

«— Bir senedenberi bütün devletler deniz kuvvetlerini hayret verici bir şekilde artırmaktadırlar. Fransa yakında bahriyesini kuvvetlendirecek tedbirler alacaktır. Bu hususta hazırladığımız proje hakkında şimdiden tafsilât vereceğim. Yalnız şu kadarını söyliyebilirim ki, eski gemilerimizin yerine yenilerini yaparak, hür bir milletin muhtac olduğu kuvvetli ve daima hazır olan bir donanma vücude getireceğiz.»

GÜNÜN BULMACASI

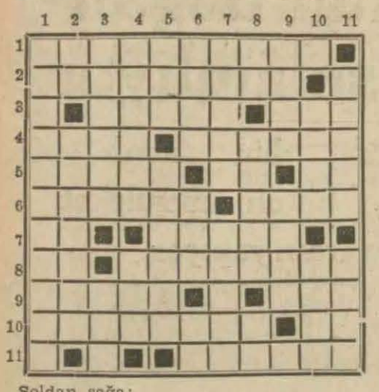

Soldan sağa:
1 — Bir cins hamur işi satan. 2 - Merhum Habeşistanın sabık merkezi. 3 - Eziyetçi, bir çeşid içki. 4 - İş, vapur odası. 5- Meşhur bir sinema komiği, kısa zamanın tersi, insanların ilk gıda bulma tarzı. 6 - Buzu su haline getiren, rekâketle lâkırdı söyliyen. 7 - Nota, müvazenesi bozuk ihtiyar. 8 - Bir hayvan, karanlıkta oyun oynatan. 9 - Bir rüzgâr, bir edat. 10 - Ötedenberi sürüp gelen âdetler, Arabların suya taktıkları isim. 11 - Bir yaz hastalığı.

Yukarıdan aşağıya:
1 — Bir cins şekerlemenin cem'i. 2 - Bir musiki âleti, Yunanistandaki tarihi koşu yeri. 3 - Karadenizdeki bir kasabadan, ağacın kolu. 4 - Soyunda kibarlık olmak, nihayet. 5 - Bir hayvanın tatlı marifeti, şubatın 29 çektiği sene. 6 - Horozun tepesindeki, eski harflerden biri, bir sıfat edatı. 7 - Müthiş, cimri. 8 - Arabca «baba», yüksek mevki, alfabeden iki harf yanyana. 9 - Fazla olarak bedavadan verilen, az. 10- Çiftçinin alâtından, hesabda bir ameliye. 11 - Zam, uzak.

Evvelki bulmacanın halledilmiş şekli

	1	2	3	4	5	6	7	8	9	10	11
1	K	U	Z	U	P	A	Ç	A	S	I	■
2	E	L	İ	M	A	Ş	A	L	I	■	A
3	Ç	U	L	■	■	I	R	A	K	■	Z
4	İ	S	■	C	E	R	■	■	■	S	İ
5	S	■	K	I	V	I	R	A	N	■	Z
6	Ü	T	Ü	■	■	L	E	K	E	L	İ
7	D	A	M	A	C	A	N	A	■	İ	M
8	Ü	Ş	E	N	E	N	■	R	U	M	■
9	■	A	S	A	B	■	Ş	■	Z	O	M
10	O	N	■	N	İ	Z	A	■	A	N	A
11	K	■	T	E	R	■	H	A	N	■	T

İst. Borsası 31/1/938

PARALAR	Alış	Satış
Frank	77.—	82.—
Dolar	123.—	126.—
Liret	98.—	106.—
Belçika Fr.	80.—	84.—
Drahmi	18.—	22.—
İsviçre Fr.	570.—	582.—
Leva	20.—	23.—
Florin	65.—	70.—
Kron Çek	78.—	82.—
Şilin Avusturya	21.—	23.—
Mark	26.—	29.50
Zloti	20.—	22.—
Pengo	21.—	25.—
Ley	12.—	14.—
Dinar	48.—	52.—
Kron İsveç	30.—	32.—
Sterlin	626.—	632.—

ÇEKLER	Açılış	Kapanış
Paris	24.235	24.27
New-York	0.795793	0.7940
Milâno	15.0984	15.1190
Brüksel	4.7020	4.7015
Atina	86.7460	86.7460
Cenevre	3.4325	3.4330
Sofya	63.4920	63.4920
Amsterd.	1.4236	1.4236
Prag	22.6475	22.6475
Viyana	4.20	4.20
Madrid	13.65	13.65
Berlin	1.9722	1.9722
Varşova	4.19	4.19
Budapeşte	3.9880	3.9880
Bükreş	106.8730	106.8730
Belgrad	34.2460	34.2460
Yokohama	2.7268	2.7268
Stokholm	3.0792	3.0792
Londra	630.—	630.—
Moskova	23.7375	23.7375

İSTİKRAZLAR	Açılış	Kapanış
Türk B.		
» I Vadeli	18.95	19.—
Türk B. II Peşin	18.95	18.95
» II Vadeli	18.95	19.—
» III Vadeli	18.95	18.95
Sıvas - Erzu. I	95.—	95.—

Cağaloğlu Sıhhat Yurdu

Mes'ul müdürü ve operatörü bulunduğum İstanbul Alemdar Sıhhat Evindeki vazifemden 30/12/937 den itibaren kâmilen ayrıldım. On iki senelik hususî hastanecilik hayatıma ve bu hususdaki tecrübe ve ihtisasıma güvenerek takdirlerini kazandığım yüksek üstadlarımın, kıymettar arkadaşlarımın, saygı değer hastalarımın teşviklerine ve ısrarlarına dayanamıyarak hem çok yüksek bir hocamızın hatırasını canlandırmak ve hem de arkadaşlarımın ve kendimin tıbbî zevklerine yardım etmek emel ve gayesile muhterem hocamız merhum profesör doktor General Ziya Nuri Birginin Cağaloğlundaki Cumhuriyet Halk Partisi binası arkasındaki evlerinde: Cağaloğlu Sıhhat Yurdu namile hususî bir hastane açtım. Kâmilen yepyeni tesisatla kurduğum bu sıhhî müesseseyi 10/2/938 tarihinde her tabib arkadaşım ve her hasta vatandaşım emrine hazır ve amade bulunduğunu arzeder ve bu ilân ve tavzihimin muhterem gazetenizde neşrini rica ederim.

Cağaloğlu Sıhhat Yurdu Mes'ul Müdür ve Operatörü Dr. Orhan Ünalan

Sararmış kefekili dişlerinize çarçabuk tabiî beyazlığını iade ediniz.

KOLYNOS

diş macunile dişlerinizi fırçalayınız. Sararmış ve siyahlanmış olan dişlerinizin şaşılacak bir sür'atle nasıl hali tabiiyi alacağını göreceksiniz. Kendinizi herkese sevdirmek isterseniz **KOLYNOS** diş macununu tecrübe ediniz. Dişlere olan tesirini aynanız size gösterecektir. Bu sayede gülüşünüzü görenler size meftun olacaklarına emin olabilirsiniz.

AMERİKAN KOLYNOS DİŞ MACUNU'nu daima kullanmakla ömrünüzün sonuna kadar dişlerinizin zindeliğini muhafaza etmiş olursunuz.

KOLYNOS tamamen teksif edilmiş olduğu cihetle kuru fırça üzerine 1 santimetre koymak kâfidir. Kullanışı çok lâtif ve ekonomiktir. Fiatı 42 Kr.

İstanbul Dördüncü İcra Memurluğundan:

Emlâk ve Eytam Bankası Türk Anonim Şirketine birinci derece ve sırada ipotekli olup tamamına üç yeminli ehli vukuf marifetile 1770.— bin yedi yüz yetmiş lira kıymet takdir edilmiş olan Küçükmustafapaşada Gülcamii mahallesinde eski Cami yeni Hisaraltı sokağında sağ tarafı kömürcü Mustafa bahçesi, sol tarafı bakkal Hamdi hanesi, arkası İbrahim hanesi cephesi Hisardibi caddesile mahdud eski 9 yeni 14 numaralı bir bab hanenin evsafı:

Kapıdan girildikte mermer bir taşlık, altı bodrum olan bir oda, tulumbalı kırmızı çini bir mutfak, bir aydınlık mahalli. Birinci kat: Gusulhane ve halâyı müştemil merdiven başı üzerinde yüklü dolaplı bir oda. İkinci kat birinci katın aynıdır. Üçüncü kat: Bir oda, bir sandık odası ve bir taras mevcud olup içinde elektrik mevcuddur. Cephede bir çıkma vardır. Umum mesahası 37 metre murabbaı olup bundan 4 metre murabbaı aydınlıktan ibaret bulunan bir bab hanenin tamamı açık arttırmıya konmuş olup ilân tarihinden itibaren şartnamesi herkes tarafından görülebilecek ve 4 mart 938 tarihine raslıyan cuma günü saat 14 ten 16 ya kadar dairemizde açık arttırma suretile satılacaktır. Satış Emlâk ve Eytam Bankasının 844 No.lı kanunu hükümlerine tâbi olduğundan mezkûr kanunun 15 inci maddesine tevfikan ikinci bir arttırma yapılmaksızın gayrimenkul, yukarıda yazılı günde en fazla arttıranın üzerinde bırakılacaktır. Arttırmıya iştirak için muhammen kıymetin yüzde yedi buçuğu nisbetinde pey akçesi veya millî bir bankanın teminat mektubu tevdi edilmek lâzımdır. Biriken bina vergilerile çöp ve fener resimleri ve tellâliye ve vakıf icaresi satış bedelinden ödenir. 20 senelik evkaf taviz bedeli müşteriye aiddir. Satış bedeli peşin ödenmek lâzımdır. İcra ve iflâs kanununun 126 ıncı maddesine tevfikan ipotek sahibi alacaklılarla diğer alâkadarların gayrimenkul üzerindeki haklarını ve hususile faiz ve masraflarına dair olan iddialarını evrakı müsbitelerile birlikte 20 gün içinde dairemize bildirmeleri lâzımdır. Aksi halde hakları tapu sicillerile sabit olmadıkça satış bedelinin paylaşmasından haric kalırlar. Alâkadarların işbu kanun maddesine uygun surette hareket etmeleri ve daha fazla malûmat almak istiyenlerin 934/2426 dosya numarasile dairemize müracaatleri ilân olunur. (603)

Emlâk ve Eytam Bankasından:

İşbu gayrimenkulü satın alanlar arzu ederlerse bankaca takdir edilecek kıymetin % 50 si kadar kendilerine ikrazatta bulunabilir.

İstanbul Defterdarlığından:

Galatada Sultanbeyazıd mahallesinin eski Karamustafapaşa yeni Rıhtım caddesinde Galata Gümrüğü karşısında evvelce İnhisar idaresince Tütün deposu olarak kullanılan 1760 metre murabbaı saha üzerine inşa edilmiş olan 187 ilâ 197 numaralı İclâliye hanı ile altındaki dükkânlar (50,001) elli bin bir lira bir kurusla talibi uhdesindedir. Bu bedelle yüzde on beş zammı suretile talib olanların (8626) liralık kat'î teminat akçelerile 7/2/938 pazartesi günü saat on dörde kadar Millî Emlâk Müdürlüğünde toplanan Komisyona müracaatleri. «M.» (600)

NEOKALMİNA

Grip, Baş ve Diş Ağrıları, Nevralji, Artritizm, romatizma

ÇİÇEKÇİLER CEMİYETİNDEN:

937 yılı hesablarımızın tetkiki ve 938 çalışma, esaslarının idare heyeti tarafından izahı için umumî heyetimizin 8/2/938 salı günü saat 10 da Beyoğlu İstiklâl caddesinde Nuriziya sokağında C. H. P. kurağındaki Halkevi salonunda toplanacağını bildirir, cemiyetimiz azalarının her halde içtimaa iştiraklerini rica ederiz.

Kadıköy Vakıflar Direktörlüğü İlânları

Burgazadası Rum cemaati Ayayani kilisesi vakfına 2762 No.lı Vakıflar kanunu ile nizamnamesi ve olbaptaki talimatname hükümlerine tevfikan tek mütevelli tayin edileceğinden isteklilerin 15/2/938 akşamına kadar Kadıköy Vakıflar Müdürlüğüne usulen müracaatleri ilân olunur. (549)

KİRALIK GAZİNO

Kadıköyünde **MARMARA iNCi gazinosu**

Kiralıktır. İsteklilerin gazinoya müracaatları.

Dr. Hafız Cemal

Lokman Hekim

Dahiliye mütehassısı

Pazardan başka günlerde öğleden sonra saat (2½ tan 6 ya) kadar İstanbulda Divanyolunda (104) numaral hususî kabinesinde hastalarını kabul eder. Salı, cumartesi günleri sabah «9 ½ - 12» saatleri hakikî fıkaraya mahsustur. Muayenehane ve ev telefonu 22398, 2104.

Dr. Y. HALACYAN

Nanzi Tıb Fakültesi Loreyalarından dahili, mide ve barsak hastalıkları hekimi

Muayene saatleri: 13 ten 19 a kadar. Çarşamba ve pazar günleri saat 10 dan 19 a kadar yalnız 50 kuruş mukabilinde hastalarını kabul eder.

Taksim, (eski Talimhanede) Abdülhak Hâmid caddesi, Dirlik apartımanı No. 18, 2 nci kat.

Gaib çanta

30/1/938 pazar günü saat on dört raddelerinde Karacaahmed mezarlığile Çamlıcadaki prevantoryom yolu arasında siyah bir kadın çantası arabadan düşürülmek suretile kaybolmuştur.

Bulan getirdiği takdirde memnun edilecektir.

Türbe Boyacı sokak No. 20
Hüseyin Hilmi

Kadıköy ikinci sulh hukuk hâkimliğinden:

Göztepede Uzunçayır sokağında 5, 10 numaralı hanede mukim ve halen Emrazı Akliye hastanesinde tedavide ve ayni evde oturan kız kardeşi Fatmanın vesayeti altında bulunan Aziz Abdurrahman oğlu Ahmed Numana aid vesayet müddetinin dört sene daha temdidine 17/1/938 tarihinde karar verilmiş olduğu ilân olunur.

KAYSERİ MALLARI SATIŞ Evinin anahtarlı kaput bezleri ve diğer mamulâtı hakkında

MÜHİM TENZİLAT CETVELİ

SATIŞ MAHALLERİ:

Kayseride : Kayseri Malları Satış Evi Hacı Bekir Soybaş, Şaban Karahalil ve Nuh Mehmed Karagözlü, Nuri Topbaş.

İstanbulda : Mahmudiye hanında No. 26 Nuri Topbaş.

CİNSİ	Takdir No.	santimi	Fi.
Kaput anahtarlı 14 tip	100	85	topu 778
Kaput anahtarlı 14 tip	102	75	topu 710
Diril	1	65	metro 20 75
Çakarlı diril	2	65	24
Kazalina siyahlı	16	65	24
» lâciverdli	16	65	24
» arjantin	36	65	24
Diyakonal siyah	122	70	32
» lâciverd	122	70	32
» kahve	122	70	32
» yeşil haki	122	70	32
» kasarlı	122	70	32
» lâciverd yeşil ve haki siyah	121	65	30
Kolombiya kahve ve gri	51	70	40
Hasa	100 - 9	75	25 50
Hasa	102 - 9	68	24
Şerting siyah lâciverd, yeşil haki	102	70	24 50
» » » »	100	75	25 50

1 — Bu fiatlar Kayseride depomuz teslimi, istasyona kadar olan nakliye ve pul müşteriye aiddir.
2 — Müşteri malın bedelini çıkarmazsa mal yüklendiği gün bedeli bankadan çekilir. Banka masrafı faturasına ilâve edilir.
3 — Yoldaki tehirden dolayı mes'uliyet kabul edilemez. Yol tehlikeleri müşteriye aiddir ve taleb vuku bulmadıkça mallar dahi sigorta ettirilmez. Taleb vukuunda müşteri nam ve hesabına sigorta ettirilir.
4 — Bu fiat 1 şubat 938 tarihinden itibaren başlar. Fabrikanın kontrolu altındadır.
5 — İstanbulda teslim satışlara nakliye masrafı ilâve edilir.

DÜNYANIN MEŞHUR ŞEKERCİSİ

Ali Muhiddin Hacı Bekir

Mamulâtını teşhir ettiği Avrupa ve Amerika sergilerinde daima birinciliği kazanmıştır. Güzel İstanbulu gezmeye gelen seyyahlar nefaseti cihanın dört köşesine nam salan

HACI BEKİR LOKUM VE ŞEKERLERİNİ ALIRLAR

Bir buçuk asırdan fazla bir tarihi olan bu meşhur Türk Ticarethanesi lokom ve şekerleri kadar nefis Karemelâ imaline başladı. Hacı Bekir Karemelâsı gayet lüks ambalâjlı ve kilosunun Perakende fiatı 80 kuruştur.

Aslan ve Eskihisar

Müttehid çimento ve su kireci fabrikaları anonim şirketinden:

İLÂN

Ticaret kanununun muaddel 386 ncı maddesi ve şirket dahilî mukavelenamesi mucibince Aslan ve Eskihisar müttehid çimento ve su kireci fabrikaları anonim şirketi hissedarları aşağıda yazılı ruznamede muharrer hususatı müzakere eylemek üzere 18 şubat 938 tarihine musadif cuma günü saat 16 da Galatada Agobyan hanında şirket merkezinde in'ikad edecek fevkalâde heyeti umumiye içtimaına davet olunurlar.

Ruznamei müzakerat

1 — Şirket sermayesinin tezyidi ve tezyidi sermaye neticesinde ihrac olunacak yeni hisse senedatının şirket hissedaranına sureti tevzii hususunun müzakeresi,

2 — Şirket mukavelenamesinin 14 üncü maddesinin aşağıda yazıldığı üzere tadili:

(Mezkûr maddenin şekli hazırı — Şirketin umur ve mesalihi heyeti umumiye tarafından mansub ve üçten dokuza kadar azadan mürekkeb bir meclisi idareye ihale olunur. Meclisi idare azalık müddeti üç sene olup her sene kıdem itibarile bunların sülüsü tecdid olunur.)

(Mezkûr maddenin tadilden sonra alacağı şekil — Şirketin umur ve mesalihi heyeti umumiye tarafından mansub ve üçten yediye kadar azadan mürekkeb bir meclisi idareye ihale olunur. Meclisi idare azalık müddeti üç sene olup her sene kıdem itibarile bunların sülüsü tecdid olunur.)

3 — Meclisi idare azasının yeniden intihabı,

Ticaret kanununun 385 inci maddesi mucibince hissedarlardan bir hissesi olanın dahi işbu müzakereye iştirak ve rey ita etmeğe hakkı vardır ve birden ziyade hissesi olan zevatın reyleri hisseleri nisbetinde tezayüd eder.

İşbu içtimada hazır bulunmak istiyen zevat ticaret kanununun 371 inci maddesi mucibince içtima tarihinden bir hafta evvel hisselerini şirket merkezine tevdi etmelidirler.

Bankalara tevdi edilecek hisse senedatı mukabilinde alınacak makbuzlar şirket merkezine tevdiat mahiyetinde olarak kabul edilecektir.

İstanbul, 31 kânunusani 1938
Meclisi İdare

Zayi — Trabzon lisesinden aldığım tasdiknameyi kaybettim. Yenisini çıkaracağımdan eskisinin hükmü yoktur.

507 Ömer Üçüncü

Nafıa Vekâletinden:

1 — Eksiltmiye konulan iş: Susığırlık, Gediz ve Büyük Menderes havzalarında tesis edilecek sulama şebekelerine aid haritaların fotoğrametri usulile alınması işi. Muhammen bedeli (1,702,400) liradır.

2 — Eksiltme 31 mart 1938 tarihine raslıyan perşembe günü saat on beşte Nafıa Vekâleti Sular Umum Müdürlüğü Su Eksiltme Komisyonu odasında kapalı zarf usulile yapılacaktır.

3 — İstekliler eksiltme şartnamesini, mukavele projesini, Bayındırlık işleri genel şartnamesini ve fennî şartnameyi 50 lira mukabilinde Sular Umum Müdürlüğünden alabilirler.

4 — Eksiltmiye girebilmek için isteklilerin (64,822) liralık muvakkat teminat vermesi ve (20,000) hektardan aşağı olmamak üzere havai fotoğrametri usulile harita işi yaparak muvaffakiyetle başarmış olduğuna dair ehliyetini tevsik etmesi ve Nafıa Vekâletinden almış olduğu müteahhidlik vesikasını göstermesi lâzımdır. Yedinde müteahhidlik vesikası olmıyanlar eksiltmeden on gün evvel Vekâlete müracaatle müteahhidlik vesikası alabilirler.

5 — İsteklilerin teklif mektublarını ikinci maddede yazılı saatten bir saat evveline kadar Sular Umum Müdürlüğüne makbuz mukabilinde vermeleri lâzımdır. Postada vuku bulan gecikmeler kabul edilmez. «225» (496)

Memleketimizin tanınmış san'atkârlarından müteşekkil

ULUSAL SAZ HEYETİ

Her akşam saat 18 den itibaren Ankara caddesinde

İZMİR lokanta ve birahanesinde

icrayi ahenk etmekte olduğu gibi muhitimizde pek çok rağbet kazanmış olan san'atkâr **ŞERMİNLER REVÜSÜ** tarafından **MİLLÎ DANSLAR ve VARYETE NUMARALARI**

Meşrubat nefis ve fiatlar ehvendir.

OTELCİLER, HANCILAR CEMİYETİNDEN:

937 yılı hesablarımızın tetkiki ve 938 çalışma esaslarının idare heyeti tarafından izahı için umumî heyetimizin 7/2/938 pazartesi günü saat 11 de Eminönü Halkevi salonunda toplanacağını bildirir, cemiyetimiz azalarının her halde içtimaa iştiraklerini rica ederiz.

Bursa Ticaret ve Zahire Borsası Komiserliğinden:

Yün, yapağı ve tiftik 1 mart 1938 tarihinden itibaren Borsaya alınacaktır. Bu tarihten itibaren, bu maddelerin Borsa dışında alım ve satımı yasaktır. Borsa dışında muamele yapanlar hakkında Borsa ve Odalar nizamnamelerile Odalar kanunu hükümlerine göre takibatta bulunularak cezaların tatbik edileceği ilân olunur.

BAKKALLAR CEMİYETİNDEN:

Simdiye kadar Bakkallar Cemiyetinin veznedarlık vazifesini yapmakta olan Bay Zeki Demiromanın 1938 senesi memurin kadrosu icabile açıkta kaldığının ve şu halde kendisinin artık cemiyetimizle hiçbir rabıtası kalmadığının mensuplarımızca malûm olmak üzere ilânına lüzum görülmüştür.

İnhisarlar Umum Müdürlüğünden:

1 — İdaremizin Cibali kutu fabrikası için şartnamesi ve krokisi mucibince soğuk su tesisatı «cihazı» pazarlıkla yaptırılacaktır.

2 — Muhammen bedeli 1000 lira ve muvakkat teminatı 75 liradır.

3 — Pazarlık 7/II/1938 tarihine rastlıyan pazartesi günü saat 15 te Kabataşta Levazım ve Mubayaat Şubesindeki Alım Komisyonunda yapılacaktır.

4 — Şartnameler parasız olarak hergün sözü geçen Şubeden alınabilir.

5 — Eksiltmeye iştirak etmek istiyenlerin fiatsız teklif mektub ve kataloglarını tetkik edilmek üzere münakasa gününden bir hafta evveline kadar İnhisarlar Umum Müdürlüğü Tütün Fabrikalar Şubesine vermeleri ve tekliflerinin kabulünü mutazammın vesika almaları lâzımdır.

6 — İsteklilerin pazarlık için tayin edilen gün ve saatte % 7,5 güvenme paralarile birlikte yukarıda adı geçen Komisyona gelmeleri ilân olunur.

«B.» (392)

EMNİYETLİ MÜSTAHZAR
MİDEYİ BOZMAZ - KALBİ YORMAZ
FENASPİN KAŞELERİ
GRİP, NEZLE, BAŞ, DİŞ, ROMATİZMA VE BÜTÜN AĞRILARLA SANCILAR İÇİN
BİR TEK KAŞE ALMAK KÂFİDİR

Siz de bu kremden şaşmayınız!

KANZUK
BALSAMİN KREMİ

Bütün cihanda elli senedir daima üstün ve eşsiz kalmıştır.

KREM BALSAMİN

Büyük bir bilgi ve uzun bir tecrübe mahsulü olarak vücude getirilmiş yegâne sıhhî kremlerdir.

KREM BALSAMİN

Şöhretini söz ve şarlatanlıkla değil, sıhhî evsafının Londra, Paris, Berlin, Nev-York Güzellik Enstitülerinden yüzlerce krem arasında birincilik mükâfatını kazanmış olmakla isbat etmiştir.

DİKKAT:

KREM BALSAMİN Gündüz için yağsız, gece için yağlı ve halis acıbedem kremleri olarak dört nev'i vardır.

KREM BALSAMİN Ötedenberi tanınmış hususî vazolarında satıldığı gibi son defa sureti mahsusada imal ettirdiğimiz gayet şık ve beraber taşımağa elverişli hususî tüpler derununde dahi satılmaktadır. Fiatça daha ehven oldu - ğu kadar pek kullanışlı ve zarif olan

KREM BALSAMİN tüpleri bütün nevilerile tanınmış, ecza, ıtriyat ve tuhafiye mağazalarında bulunur.

İNGİLİZ KANZUK ECZANESİ
BEYOĞLU — İSTANBUL

Preventorium ve Sanatorium Direktörlüğünden:

Teminatı muvakkate	Tahmin fiatı L.	Aded	
375	50	1	Beyaz siyah benekli boğa
300	40	1	Koyu kırmızı başı beyazlı boğa
375	50	1	Kırmızı renkli öküz
90	12	1	» » dana

Preventoriumda mevcud olup satılması takarrür eden yukarıda cinsi, adedi, tahmin bedeli ve teminatı muvakkateleri gösterilen boğa, öküz ve dana 7 şubat 938 tarihine musadif pazartesi günü sabahleyin saat onda müessesenin bulunduğu Çamlıca Valdebağında Preventorium Direktörlüğünde satılacaktır. Alacakların muayyen gün ve saatte müracaat eylemeleri ilân olunur. (407)

Havayolları Devlet İşletme İdaresinden:

1 — İdaremiz için imtihanla 8 tayyare makinisti alınacaktır.
Taliblerin:
A — Sıhhatlerinin havacılığa müsaid olduğuna dair tam teşekküllü hastanelerden aldıkları rapor.
B — Tahsil vesikası
C — Nüfus tezkeresi suretî.
D — Polisten musaddak hüsnühal vesikası.
E — 3 aded fotoğrafla 31/1/1938 akşamına kadar Ankarada Havayolları Umum Müdürlüğüne müracaat etmiş olmaları lâzımdır.
2 — İmtihanlar Ankarada idare merkezinde, İstanbulda, Yeşilköy Tayyare İstasyon Müdürlüğünde, İzmirde, Nafıa Müdürlüğünde 7/2/1938 pazartesi günü saat 10 da icra edilecektir.
3 — Makinistlerin azamî aylık ücreti 80 liradır. «229» (515)

Vakıflar Umum Müdürlüğünden:

1 — Ankarada Gökçeoğlu mahallesinde Büyük Millet Meclisi caddesinde kâin 7, 8, 9. 10 numaralı dört ev ve mütemmimatı olan arsalarile birlikte ve toptan mülkiyetlerinin peşin para ile satışı kapalı zarf usulile arttırmıya konulmuştur.

2 — Arttırma müddeti 20 gün olup ihale 3 şubat 1938 tarihine tesadüf eden perşembe günü saat 16 da İkinci Vakıf apartımanında Vakıflar Umum Müdürlüğü Varidat ve Tahsilât Müdürlüğünde müteşekkil İhale Komisyonunda yapılacaktır.

3 — Teklif mektubları ikinci maddede yazılı ihale günü saat 15 e kadar İhale Komisyon Reisine verilmiş olacaktır.

4 — Taliblerden 7500 lira teminatı muvakkate alınacaktır. Bu teminat ya banka kefalet mektubu veyahud Vakıflar veznesine makbuz mukabili yatırılmış nakit olacaktır.

5 — Şeraitini görmek istiyen taliblerin ikinci Vakıf apartımanında Vakıflar Umum Müdürlüğü Varidat ve Tahsilât Müdürlüğüne müracaatleri.
«151» (337)

Nafıa Vekâletinden:

1 — Eksiltmiye konulan iş: Yeşilırmak havzasında tesis edilecek sulama şebekelerine aid haritaların fotogrametri usulile alınması işi, muhammen bedeli «529,900» liradır.
2 — Eksiltme 4 nisan 938 tarihine raslıyan pazartesi günü saat on beşte Nafıa Vekâleti Sular Umumî Müdürlüğü Su Eksiltme Komisyonu odasında kapalı zarf usulile yapılacaktır.
3 — İstekliler eksiltme şartnamesini, mukavele projesini, Bayındırlık işleri genel şartnamesini ve fennî şartnameyi 26 lira 50 kuruş mukabilinde Sular Umum Müdürlüğünden alabilirler.
4 — Eksiltmiye girebilmek için isteklilerin «24946» liralık muvakkat teminat vermesi ve «20,000» hektardan aşağı olmamak üzere havaî fotogrametri usulile harita işi yaparak muvffakiyetle başarmış olduğuna dair ehliyetini tevsik etmesi ve Nafıa Vekâletinden almış olduğu müteahhidlik vesikasını göstermesi lâzımdır. Yedinde müteahhidlik vesikası olmıyanlar eksiltmeden on gün evvel Vekâlete müracaatle müteahhidlik vesikası alabilirler.
5 — İsteklilerin teklif mektublarını ikinci maddede yazılı saatten bir saat evveline kadar Sular Umum Müdürlüğüne makbuz mukabilinde vermeleri lâzımdır. Postada vuku bulan gecikmeler kabul edilmez. «498»

Nafıa Vekâletinden:

1 — Eksiltmiye konulan iş: Adanada tesis edilecek sulama şebekelerine aid haritaların fotogrametri usulile alınması işi. Muhammen bedeli (980,000) liradır.
2 — Eksiltme 1 nisan 1938 tarihine raslıyan cuma günü saat 15 te Nafıa Vekâleti Sular Umum Müdürlüğü Su Eksiltme Komisyonu odasında kapalı zarf usulile yapılacaktır.
3 — İstekliler eksiltme şartnamesini, mukavele projesini, Bayındırlık işleri genel şartnamesini v fennî şartnameyi 49 lira mukabilinde Sular Umum Müdürlüğünden alabilirler.
4 — Eksiltmiye girebilmek için isteklilerin (42,950) liralık muvakkat teminat vermesi ve (20,000) hektardan aşağı olmamak üzere havaî fotogrametri usulile harita işi yaparak muvffakiyetle başarmış olduğuna dair ehliyetini tevsik etmesi ve Nafıa Vekâletinden almış olduğu müteahhidlik vesikasını göstermesi lâzımdır. Yedinde müteahhidlik vesikası olmıyanlar eksiltmeden on gün evvel Vekâlete müracaatle müteahhidlik vesikası alabilirler.
5 — İstekliler teklif mektublarını ikinci maddede yazılı saatten bir saat evveline kadar Sular Umum Müdürlüğüne makbuz mukabilinde vermeleri lâzımdır. Postada da vuku bulan gecikmeler kabul edilmez. «226» (497)

Devlet Demiryolları İşletme Umum Müdürlüğünden

Muhammen bedeli 9890 lira olan 2300 çam telgraf direği 15/2/1938 salı günü saat 15,45 te kapalı zarf usulile Ankarada İdare binasında satın alınacaktır.

Bu işe girmek istiyenlerin 741,75 liralık muvakkat teminat ile kanunun tayin ettiği vesikaları ve Nafıa müteahhidlik vesikası ve tekliflerini ayni gün saat 14,45 e kadar Komisyon Reisliğine vermeleri lâzımdır.

Şartnameler parasız olarak Ankarada malzeme dairesinden, Haydarpaşada Tesellüm ve Sevk Şefliğinden, İzmir ve Eskişehirde İdare mağazalarından dağıtılmaktadır. (535)

Trabzon Vilâyeti Daimî Encümeninden:

Trabzon - Vakfıkebir sahil yolunun 9 + 400 kilometresinde yapılacak «17470» lira «89» kuruş keşif bedelli 3 × 10 metrelik sera betonarme köprüsü inşaatı kapalı zarf usulile eksiltmiye konmuştur.

Eksiltme 2/2/938 tarihine çatan çarşamba günü saat 15 te Vilâyet Daimî Encümeni odasında yapılacaktır.

İsteklilerin teklif mektublarını (1310) (32) kuruşluk teminat mektubu veya makbuzu ve 937 yılına aid Nafıa Vekâletinden aldıkları müteahhidlik vesikası ve Ticaret Odası vesikasile birlikte saat «14» e kadar Daimî Encümen riyasetine vermiş olmaları.

İstekliler keşif, şartname ve diğer evrakı hergün Trabzon Nafıa Müdürlüğünde görebilirler. (437)

Muş Defterdarlığından:

Muş Hükûmet konağının ikinci kat inşaatı için evvelce takarrür ettirilmiş 26/1/938 gününde hiç bir yerden istekli çıkmadığından eksiltme 2490 numaralı kanunun kırkıncı maddesine tevfikan evvelki ilânlarımızda vaki şerait aynen muhafaza edilmek suretile bir ay müddetle pazarlığa konulmuş ve pazarlık günü olarak da 26/2/938 cumartesi günü tesbit edilmiştir. İsteklilerin ayni günde saat 12 ye kadar Muş Defterdarlık Dairesindeki Eksiltme Komisyonuna müracaatleri. (587)

Bayramlık Elbisenizi
UCUZ ve iYi ALMAK iSTERSENiZ
Mağazamıza uğramadan almayınız. Fiatlarımız rekabetsizdir.
Bahçekapıda Orozdi - Bak karşısında
ULUS BÜYÜK ELBİSE DEPOSU
Hususî ısmarlama dairemiz vardır.

Muğla Şehri İçme Suyu İnşaat ve Tesisatı Eksiltmesi

Dahiliye Vekâletinden:

Muğlaya 4.5 kilometre mesafedeki Şemseddin membaının şehre isalesi su deposu inşası ve şehir tesisatile müteferri diğer işlerin yapılması pazarlıkla eksiltmiye çıkarılmıştır.

1 — İşin muhammen bedeli 89645 lira 71 kuruştur.
2 — İstekliler bu işe aid şartname proje vesair evrakı 448 kuruş mukabilinde Dahiliye Vekâleti Belediyeler İmar Heyeti Fen Şefliğinden alabilirler.
3 — Pazarlık 16/2/938 tarihine raslıyan çarşamba günü öğleden evvel saat 11 de Dahiliye Vekâleti binasında toplanacak Belediyeler İmar Heyeti huzurunda yapılacaktır.
4 — Pazarlığa girebilmek için isteklilerin aşağıda yazılı teminat ve vesaiki Komisyon Reisliğine vermeye mecburdurlar.
A — 2490sayılı kanunun 16 ve 17 inci maddelerine uygun 5732 lira 29 kuruşluk muvakkat teminat.
B — Kanunun tayin ettiği vesikalar.
C — Kanunun dördüncü maddesi mucibince pazarlığa girmeye bir mânii bulunmadığına dair imzalı mektub.
D — Belediyeler İmar Heyeti Fen Şefliğinden pazarlığa girmek için alacakları vesika.
5 — Posta ile gönderilecek teklif mektublarının iadeli taahhüdlü olması ve nihayet saat ona kadar Komisyona gelmiş bulunması lâzımdır. Bu iş hakkında fazla izahat almak istiyenlerin Belediyeler İmar Heyeti Fen Şefliğine müracaat etmeleri. (593)

M. M. Vekâletinden:

M. M. Vekâleti İnşaat Şubesinde çalışmak üzere 300 lira ücretli bir mühendis, 200 lira ücretli iki mimar, 140 lira ücretli üç inşaat fen memuru, 90 lira ücretli iki daktilo ve teksir memuru alınacaktır. İsteklilerin Ankarada M. M. Vekâleti İnşaat Şubesine müracaatleri. «722» (597)

5000 Marsilya kiremidi
ve
100.000 Makine kertiç tuğlası
satın alınacaktır. Taliblerin hemen Galatada Tahir hanında
ETi BANK istanbul bürosuna
Müracaatları.

İSTANBULDA EMSALSİZ ve HAKİKİ BİR İNKILAB!
Şubatın 2 nci yarınki çarşamba akşamı
PARK OTELİNDE
Son zamanlarda Avrupa radyosunda parlak bir muvaffakiyetle kendilerini dinleten genc ve meşhur 14 yaşındaki yıldız
CARMEN PADY'nin iştirakile
TAPYA - COLMAN
Meşhur KÛBA ORKESTRASINI dinliyeceksiniz.
Bu fevkalâde suvare için masalarınızı evvelden aldırınız.
MUTAD FIATLAR

Söke Malmüdürlüğünden:

Hazineye aid Kabahayıt dalyanile eski Menderesağzı, Özbaşı Menderesağzı, Batnas Menderesağzı dalyanlarının ve Yoran, Akbük deniz açıklarının balık avlamak hakkile % 12 saydiye resimleri ve Serçin - Sakızburnu dalyanile Kemerçiftliği azmaklarının % 12 saydiye resimleri 1 mart 938 tarihinden 28 şubat 941 tarihine kadar üç sene müddetle iltizama verilmek üzere 17 ikincikânun 938 tarihinden başlıyarak 7 şubat 938 pazartesi günü saat dörtte ihaleleri yapılmak üzere yirmi bir gün müddetle müzayedeye çıkarılmışlardır. Talib olanların % 7,5 muvakkat teminatlarile Söke Malmüdürlüğüne müracaatleri ilân olunur. (449)

Bayramda Yalnız
KIZILAY GAZETESİ
Çıkacaktır.
İlânlarınızı vermekle hem kendinize ve hem de Kızılaya yardım etmiş olacaksınız.
MÜRACAAT YERİ:
İstanbulda, Postane karşısında Kızılay Satış Bürosu. Tel: 22653.
İstanbulda, Postane arkasında İlâncılık Şirketi. Tel: 20094 - 95.

Lokomotif Makinisti Alınacak

Askerî Fabrikalar Umum Müdürlüğünden:

Kırıkkalede yevmiye ile çalıştırılmak üzere bir lokomotif makinisti alınacaktır. Talib olanların bir istida ile müracaatleri. (339)

İzmir Belediyesinden:

1 — Belediye tarafından işletilecek «4» veya «6» silindirli tam Dizel motörlü 24 kişilik oturma yerli ve on iki kişi ayakta duracak sahanlıklı ve şehir içi yollarında çalışan tiplerden olmak üzere 10 aded komple trambüs tipinde otobüs kapalı zarfla münakasaya konmuştur.

2 — Beherinin bedeli muhammeni gümrük, muamele, belediye, tahliye, kordon ve istihlâk resim ve ücretleri Belediyeye aid olmak üzere İzmir Belediyesinin Alsancaktaki otobüs garajında teslimi şartile sekiz bin beşyüz liradır. Hepsinin bedeli «85,000» liradır.

3 — Mali ve fennî şartnameleri posta bedeli haric dört lira yirmi beş kuruş bedel mukabilinde İzmir Belediyesi Makine ve Elektrik mühendisliğinden tedarik edilir. Taşradan istiyenler şartname ve posta ücretini peşin göndermelidirler.

4 — İhale 8 şubat 938 salı günü saat on altıda İzmir Belediyesi Daimî Encümenince yapılacaktır.

5 — Muvakkat teminat 6375 liradır.

6 — Nakden verilecek teminat akçesi ihale tarihinden asgari bir gün evvelce Belediyeden alınacak fiş mukabilinde İş başkanına yatırılacaktır.

7 — Teklif yapacak firmanın otobüsler hakkındaki şartnamede yazılı, maddelerle birlikte bilûmum katalog ve teknik resimlerle broşür, plân ve izahnameleri ve yedek parça katalogunu ve fiat listelerini vermesi mecburidir.

8 — İştirak için 2490 sayılı kanunun tarifi dairesinde ihzar edilmiş teklif mektubları ihale tarihi olan 8 şubat 938 salı günü azami saat on beşe kadar İzmir Belediye Risliğine verilmelidir. (8628)

Sümer Bank Umum Müdürlüğünden:

1 — Konya Ereğlisinden takriben 16 kilometre mesafede bulunan İvriz mevkiinde yaptırılacak su kuvvet santralı inşaatından olup muhammen keşif bedeli 295.836,89 lira olan kaptaj, kanal ve santral ile teferrüatı vahidi fiat esasile, ve keşif bedeli 75393,63 lira olan mezkûr santral yerinde bulunan binalarla Ereğlide Bez fabrikası sahasında yapılacak 6 usta evi inşaatı tamamen toptan götürü olmak üzere ve kapalı zarf usulile eksiltmiye konulmuştur.

İnşaatın heyeti umumiyesinin muhammen keşif bedeli 369,763,52 liradır.

2 — Eksiltme evrakı 25 lira mukabilinde Sümer Bank İnşaat Şubesinden alınabilir.

3 — Eksiltme 25/2/1938 cuma günü saat 15,30 da Ankarada Sümer Bank Umum Müdürlüğünde yapılacaktır.

4 — Muvakkat teminat «18,540» liradır.

5 — İsteklilerin ihale gününden en az üç gün evvel Sümer Bank İnşaat Şubesine gelerek bu kabil inşaatı yapabilecek fennî ehliyetlerini isbat için Nafıa Vekâletince verilmiş müteahhidlik vesikasiyle icabeden diğer vesikaları ve millî bankalardan birinden alınmış «150.000» liralık malî itibar mektubunu ibraz ederek eksiltmiye girebilmek üzere birer vesika almaları lâzımdır.

6 — Teklif mektublarını havi zarflar kapalı olarak ihale günü saat 14,30 a kadar makbuz mukabilinde Ankarada Sümer Bank U. Muhaberat şubesi Müdürlüğüne teslim edilmiş olacaktır.

7 — Bu inşaatı banka dilediği müteahhide vermek hakkını muhafaza eder. «250» (591)

HASAN MUSTAHZARATI

Türkiyede en çok muvaffak olan, satılan ve beğenilen şayanı itimat markalardır. Merkezi: İstanbul, Bahçekapı, Şubeleri: Ankara, Beyoğlu, Karaköy ile Beşiktaş, Eskişehir. Acentaları: Konya; Ali Ulvi Erandaç, Erzurum; Kulaçlar Şevket oğulları, Malatya; İbrahim Işık, Bursada Lofçalı ve Hasan Tahsin ve Mehmed Kemal Duraner, İzmir; Kadri Tömek ve sair bilcümle eczaneler, bakkaliye ve ıtriyat ve hırdavat mağazalarında satılmaktadır.

Şişli Osmanbey satış yeri açılmıştır.

Hasan kolonya ve losyonları

		Kuruş
Hasan Losyonları küçük ceb şişesi	1/24 litre	25
» » ceb şişesi	1/16 »	40
» » küçük	1/8 »	70
» » orta	1/4 »	130
» » düz büyük şişelerde		150
» » büyük	1/2 »	250
» » »	1 »	500
» » fantazi kristal		300
» » » kristal lüks kutu ile		400
» » » top kristal	1/16 »	50
» » » » »	1/8 »	80
» » » » »	1/4 »	150
Hasan o dö lavant (eau de Lavante)		70
» » »		150
Hasan Buz-Ateş kolonyası		25
» » » »		70

Nesrin kolonya ve losyonları

Nesrin Kolonya ve Losyonları	1/24 litre	15
» » »	1/16 »	25
» » »	1/8 »	40
» » » Fantazi	1/4 »	70
» » » Lüks		100
» » » adi şişelerde	1/4 »	60
» » »	1/3 »	100
» » »	1/2 »	125
» » »	1 »	250
» » » litre ile açık		250
» » » cam kapaklı şişeleri	1/8 »	70
» » » » » »	1/4 »	100
» » » » » »	1/2 »	150

Traş kolonyaları

Nesrin tıraş kolonyası	1/4 litre	30
» » » düz büyük şişeler		60
» » » tam bir litre		150

Lâvantalar

Hasan Lavantaları 3 gr. şişe	25
» » 5 » »	50
» » 10 » »	75
» » 20 » » lüks kutu	100
» » 50 » » » »	300

Sabunlar, tuvalet sabunları

Hasan Tuvalet Sabunları küçük yuvarlak	10
» » » yuvarlak orta	15
» » » » büyük	25
» » » lüks	12½
» » » »	20
» » » »	30
» » » büyük ve beyzi	30

Gliserin sabunları

Hasan Gliserin sabunu gül ve limon kokulu	30
» » » » » »	20

Toz sabunları

Hasan Toz Sabunu 100 gr.	20

Tıbbî sabunlar

Godron, Sufr, Godron Panama, Süblime

Hasan Tıbbî Sabunları	15

Pudralar

	Kuruş
Hasan Tuvalet Pudrası kutu (Origan)	25
» » »	40
Hasan Traş Pudrası kutu (Origan)	15
» » » »	25
» » » büyük kutu	40
Hasan Çocuk Pudrası (leylak, gül, fujer, lavanta)	20
» » » paket » » » »	10
Hasan Talk » 500 gr. » » » »	40

Kremler

Hasan Kremi vazo ve şişe	50
» » tüp	20
Hasan Deniz kremi büyük	50
» » » küçük	35

Briyantinler

Hasan Briyantinleri ufak şişe ve vazo	35
» » büyük şişe ve vazo	50

Rujlar

Hasan Ruj sabit renkli açık, orta ve koyu	50
» » » » » » » lüks	100
» » » » » » » küçük	25

Allıklar

Hasan Allık brünet, blöndinet ve mandarin	35

Tırnak cilâsı ve sürmeler

Hasan Tırnak Cilâsı beyaz ve renkli	10
» » »	15
» » »	20
» » » »	25
» » » sedef	30
» » » orta	40
» » » büyük	60
Düsulvan Aseton	12½
Hasan Sürmesi (Sürmedanlığile)	20
» » Lüks büyük	30
» » Paket	15

Saçlara aid müstahzarat

Hasan Şampuvan Tozu	5
» » özü likit	30
» » » » büyük	50
Hasan Trihofil Saç suyu	75
Hasan Saç Sabunu	25
Hasan Saç Sabunu büyük	40
Hasan o dö kinin (eau de quinin)	70
Hasan o dö kinin (eau de quinin) büyük	150

Kokulu sular

Hasan Maimukattar 1 kg.	25
» » 2 »	45
» » büyük damacanalarda	10
Hasan Gül ve Çiçek suyu 1/4 kg.	30
» » 1/2 »	50
» » 1 »	75

Traş levazımatı

	Aded	Kr.	Aded	Kr.	Aded	Kr.
Hasan Traş Bıçağı	1 — 4		10 — 35		100 — 300	
» » » paslanmaz	1 — 6		10 — 50		100 — 425	
Hasan Traş Sabunu						30
Hasan Traş Sabunu kutusuz						25
Hasan Traş Sabunu Kremi						30
Hasan Traş Makinesi						100
» » » kutulu lüks						150
» » Fırçası						100
» » halis blero						250
» » »						500
» » »						800

Yağlar ve esanslar

Hasan Gülyağı ve neroli halis saf 1 Gr.	40
» » » 5 »	175
» » » 10 »	300

Tıbbî müstahzarat

Hasan Kuvvet Şurubu küçük	60
» » » büyük	100
» » » 1 kg.	150
» » » 2 »	250
Hasan Öksürük Pastilleri	25

Diş müstahzaratı

Hasan Dantos Diş macunu tüp	7½
» » » » » iki misli	12½
» » » » » dört »	20
» » » Suyu	30
» » » » orta	60
» » » » büyük	100

Glüten mamulâtı

Hasan Gluten Ekmeği	40
» » Gevreği, Makarnası, Unu, Şehriyesi	60
Hasan Diyabetik Çikolatası	25
» » » 6 lık kutu	125
» » » 12 lik kutu	240
» Brekfast Bisküvitleri kilosu	250
» » » 1/2 kilosu	130
» » » kutusu	35

Özlü unlar

Pirinç, Buğday, Mısır, Bezelya. Türlü, Yulaf, Çavdar, Patates, Arpa, Mercimek, İrmik Özü

250 gramlık kutu	25
500 gramlık kutu	45
Hasan Badem Özü 250 gr.	40
» » » 500 »	70

Hasan gazoz ve meyva özü

Hasan Gazoz Özü 1/16 litre	25
» » » 1/8 »	40
» » » 1/4 »	60
» » » 1/2 »	100
Hasan Meyva Özü 1/16	25
» » » 1/8	40
» » » 1/4	60
» » » 1/2	100

Yağlar müstahazratı

	Kuruş
Hasan Zeytinyağı tam 1/4 litre şişe	40
» » » 1/2 » »	50
» » » 1 » »	80
» » » 2 » »	155
» » » 1 kilo tenekesile kutu	75
» » » 3 » » »	210
» » » 5 » » »	350
» » » 7 » » »	475
Hasan Fıstık Özü yağı	150
Hasan Tatlı Bademyağı küçük şişe	30
Hasan Tatlı Bademyağı büyük şişe	50
Hasan Tatlı Bademyağı 250 Gram.	100
Hasan Acı Bademyağı küçük şişe	40
Hasan Acı Bademyağı büyük şişe	60
Hasan Balıkyağı 1/4 kg.	40
» » 1/2 »	60
» » 1 »	100
» » 2 »	190

Haşaratı öldüren fayda

Fayda Hasan 1/8 litre	17½
» » 1/4 »	25
» » 1/2 »	45
» » 1 »	65
» » 5 »	300
» » teneke 15 kilo safi	900
» » fıçı ile kilo	50
» » Pompa ll	40
» » »	45
Naftalin özü	25

Fareleri öldüren far

Far Hasan Fare Zehiri Buğday ve Macun küçük	10
» » » » macunu » 4 misli	25
» » » » ikisi bir arada	30

Muhtelif müstahzarlar

Hasan Çocuk Donları 1 numara	70
» » » 2 »	80
» » » 3 »	90
Hasan Leke Suyu	10
Hasan Çamaşır, Bulaşık, Cilâ Tozu	10
Hasan Çamaşır, Bulaşık, Cilâ Tozu büyük	15
Hasan Vazelin	12½
Hasan Hasta dereceleri	50
» » »	100
Hasan Garanto Prezervatifleri 6 aded kutu	40
» » » 1 » »	7½
» » » ipekli 6 »	50
» » » » 1 »	10
Bikarbonat dö sut küçük paket	5
» » 100 Gram	10
» » 250 »	20
» » 500 »	35
» » 1 kilog.	60

Operatör
RIZA ÜNVER
Doğum ve kadın hastalıkları mütehassısı
Cağaloğlu, Nuruosmaniye caddesi No. 22, Mavi yapı
Telefon 22683

ÇAFER MÜSHiL Şekeri
Tesiri kat'î, içimi kolay
en iyi müshil şekeridir.
Bilûmum eczanelerde bulunur.

BAKIRKÖY BEZ ve PAMUKLU MENSUCAT FABRiKASI T. A. ŞiRKETiNDEN:

Kartal marka (85) santim enindeki kaput bezimizin (36) metrelik topunun,

Bu hafta için

Fiatı **(732)** kuruştur.

Bu fiat fabrikamızda ambalâjsız olarak teslim ve peşin tediye şartile muteberdir.

Bir balyeye kadar satış yapılır.

Terkibinde
ALTIN KREMİ
bulunan
ve 48 saat havalandırılmış

VENÜS PUDRASI Alman ve İngiliz kimyagerleri tarafından en son keşfedilen yeni bir şaheserdir. Bu yeni Venüs pudrasile pudralanan bir cild dünyanın en taravetli güzelliğini ifade eder. Hiç bir pudra VENÜS pudrası kadar cildi mat tutup cazibeli gösteremez. Sarışın, kumral, esmer her tene uygun renkleri vardır. İsmine dikkat ve taklidlerinden sakınınız.

Bulana mükâfat

13 sonkânun gecesi Melek sinemasında veya sinema ile Ayaspaşa arasında pırlantalı bir broş kaybolmuştur. Bulan, Galatada, Yolcu salonu karşısında, Tahir hanında, Geri Tobako Kompani'ye getirdiği takdirde memnun edilecektir.

BASURA HEDENSA
AMELİYATSIZ MEMELERİ KURUDUR KANI,AĞRIYI KESER

Sahib ve Basmuharriri: Yunus Nadi
Umumî neşriyatı idare eden Yazı İşleri Müdürü: Hikmet Münif

Cumhuriyet matbaası

KANZUK
MEYVA TUZU

EN HOŞ VE TAZE MEYVALARIN USARELERİNDEN İSTİHSAL EDİLMİŞ TABİÎ BİR MEYVA TOZUDUR.
Emsalsiz bir fen harikası olduğundan tamamen taklid edilebilmesi mümkün değildir. Hazımsızlığı, mide yanmalarını, ekşiliklerini ve muannid inkıbazları giderir. Ağız kokusunu izale eder. Umumî hayatın intizamsızlıklarını en emin surette ıslah ve insana hayat ve canlılık bahşeder.
İNGİLİZ KANZUK ECZANESİ
BEYOĞLU — İSTANBUL

İktısad Vekâletinden:

1 — Takriben «8» formadan ibaret ve «2000» lira muhammen kıymetinde eski ve yeni Halıcılık hanındaki kitabın tabı eksiltmiye konulmuştur.
2 — Eksiltme 16/2/938 tarihine tesadüf eden çarşamba günü saat 10 da Vekâlet Satınalma Komisyonunda yapılacaktır.
3 — Muvakkat teminatı 150 liradır.
4 — Kitabdaki renkli halı resimlerinin OFSET makinesinde tab'ı meşruttur.
5 — Taliblerin bu hususiaki şartnameyi görmek, fazla izahat almak ve teminat akçesini yatırmak üzere Levazım Müdürlüğüne müracaatleri ilân olunur. «279» (592)