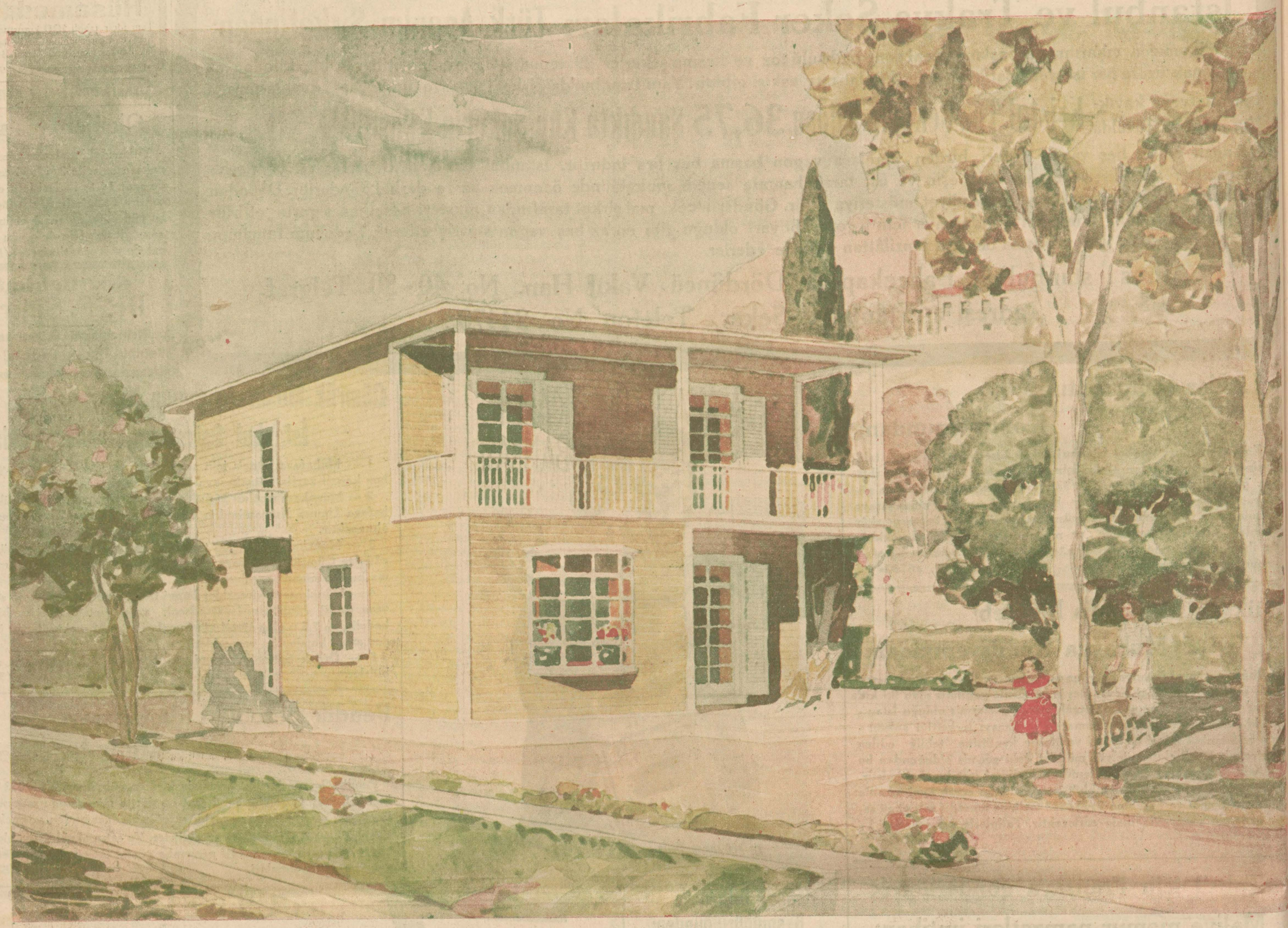

ZİNGAL EVLERİ

Zindan ve Çangal Ormanları T.A.Ş.

Zingal Evleri oda ve katlarına göre bin liradan dört bin liraya kadardır

Duvarları soğuğa ve sıcağa karşı tecrit edilmiş bir tarzda yapılan bu modern ahşap evler, bir iki senelik ev kirası bedeline çıkar

Mimar ve kalfa parası vermeğe, ne şekil ev yaptırayım diye düşünmeğe işçi ve amele ile uğraşmağa lüzum yok... Hepsi hazır!

İSTANBUL ÜNİVERSİTESİ KÜTÜPHANESİ

Hayat Ansiklopedisi
43
nci cüzü çıktı

Cumhuriyet

Onuncu sene: No. 3410 İSTANBUL — CAĞALOĞLU
Telgraf ve mektup adresi: Cumhuriyet, İstanbul - Posta kutusu: İstanbul, No. 246
Telefon: Başmuharrir: 22366, Tahrir müdürü: 23236, İdare müdürü: 22365, Matbaa: 20472
Perşembe 2 Teşrinisani 1933

Hayat Ansiklopedisi
Büyük bir kütüphaneyi bir arada evinize getiren en faydalı eserdir. Her evde bir tane bulunmak lâzımdır.

"İkinci 10 yıllık devrenin ilk yılı yeni bir kudret devrinin parlak misali olacaktır,,

Reisicumhur Hz. dün Meclisin yeni içtima senesini açtılar ve yaptığımız, yapacağımız işlere dair çok mühim bir nutuk söylediler

Ankara 1 (Telefonla) — Reisicumhur Hz. bugün saat 14 te B. M. Meclisinin dördüncü içtima devresinin üçüncü içtima senesini açmışlardır.

Bu açılış merasiminde hazır bulunacak samiin için ayrılmış olan yerler çok erkenden hıncahınç dolmuştur.

Yer bulamıyan çok kalabalık bir samiin grupu da Gazi Hz. nin nutuklarını koridorlarda dinlemişlerdir. Sefirler ve sefaretler erkânı bu açılış resminde tamamen hazır bulunmuşlardır.

Jeneral Voroşilof ile refakatlerindeki Sovyet heyeti ve refikaları da Reisicumhur Hazretlerine mahsus locada oturmuşlardır.

Reisicumhur Hz. nin localarının sağındaki locada Fahrettin, Ali Sait, Cevat Paşalar bulunuyordu.

Saat bir buçukta Reisicumhur Hazretleri Meclisi teşrif buyurmuşlar, Meclisin önünde biriken kalabalık halk tarafından alkışlanmışlar, mızıka İstiklâl marşını çalmış, bir askerî kıt'a resmi selâmı ifa etmiştir.

Saat tam ikide Meclis Reis Vekili Esat Bey riyaset kürsüsünü işgal ederek yoklama yapılacağını bildirmiştir.

Yapılan yoklama neticesinde reis, Mecliste ekseriyet bulunduğunun anlaşıldığını ve Reisicumhur Hazretlerinin nutuklarını irat buyuracaklarını söylemiş, Reisicumhur Hz. içtima salonunu teşrif buyurmuşlardır.

Meb'uslar ve bütün samiin Reisicumhur Hz. riyaset mevkiini işgal edinceye kadar ayakta durmuşlar, kendilerini sürekli alkışlarla karşılamışlardır.

Reisicumhur Hazretleri nutuklarını irat buyurdukları müddetçe bu alkışlar sık sık devam etmiştir. Nutkun haricî siyasete teallûk eden ve bilhassa Sovyet heyetinin memleketimizi ziyareti ve iki millet arasındaki samimî dostluğa taallûk eden kısımları ise sürekli ve şiddetli bir surette alkışlanmıştır.

Gazi Hz. nin nutukları

Gazi Hz. şu nutku irat buyurmuşlardır:

B. M. Meclisinin muhterem azası,

B. M. Meclisinin dördüncü devresinin üçüncü toplanma yılını açıyorum. Milletin muhterem vekillerini derin saygılar ve sevgilerle selâmlarım.

Bu sene Cumhuryetin onuncu yılını kutlulamakla bahtiyar olduk. Milletimizin gösterdiği taşkın sevinçler, gönüllerimizi iftiharla doldurdu. Cumhuriyetin feyizli, ülkenin her bucağında, canlandırıldı. Millet, geçen on senelik Cumhuriyet eserlerini, topluca, gözden geçirdi. Ve gerçekten sevinmeğe ve övünmeğe hakkı olduğunu gördü.

Geçen 10 sene ve gelecek 10 sene

Arkadaşlar,

Geçen on sene, gelecek devirler için, bir başlangıçtan başka birşey değildir. Bununla beraber eski devirlerin tarihi karşısında, Cumhuriyetin, bu on senesi, eşi görülmiyen bir diriliş ve göz kamaştırıcı, bir ileri atılış abidesidir.

Foto Süreyya

Muhterem millet vekilleri,

Bu toplanma yılında, milletin engin tezahüratından geniş ilhamlar alarak çalışmağa başlıyoruz. Karşılaşacağımız zorlukları yenmek için, gayretlerimizin ve fedakârlıklarımızın, geniş olması, azim ve irademizin sağlam bulunmasına ihtiyacımız gittikçe daha çok olacaktır.

İktısadî vaziyetimiz

İktısadî cihazımızı kurmak lüzumu, her gün, daha mübrem ve müstacel bir mahiyet alıyor.

Gerçi, ziraî mahsullerimizin, cinsi ve miktarı üzerindeki terakkilerimiz, milletimizi oldukça geniş ve her halde emin bir vaziyete koymuştur.

Bütün fakültelerile beraber açılmış olan yüksek ziraat enstitüsünün yetiştireceği yüksek mühendislerin, ileride, memlekete faydalı olacaklarına şüphe yoktur.

Sanayideki teşebbüsler dahi, teşvik edecek ve cesaret verecek nakiyettedir. Fakat memleketin mübrem sanayiinin kurulması bitmedikçe, her noktai nazardan, yürek istirahati duymamıza imkân yoktur. Bu sebeple, memleketin sınaî teçhizatını, tamamlamak için, bütün gayret ve dikkatinizi celbetmeyi yerinde buluyorum.

Efendiler,

Cihanın iktısadî vaziyeti henüz iyiliğe doğru fazla ümit vermemektedir. Malî vaziyet, bu sebeple de, büyük alâkanızı davet edecektir. Geçen seneki bütçe tahminlerinin varidat noktai nazarından tamamen tahakkuk etmiş olduğu anlaşılmıştır. Fakat, içinde bulunduğumuz sene varidatının nasıl tahakkuk edeceği hakkında, henüz bir hüküm verileçek zaman geçmedi. Her halde bütçe muvazenesini muhafaza ve temin etmek için yüksek heyetinizin her tedbiri almağa, bilhassa ehemmiyet vereceğine eminim.

Açık bir bütçenin, hesapsız mahzurlarını iyi bilen B. M. Meclisinin, muvazene yolunda kat'î karar sahibi bulunması, devletin malî ve hatta umumî siyaseti için büyük teminattır.

Maarif ve Üniversite

Arkadaşlar,

Üniversite tesisine verdiğimiz ehemmiyeti beyan etmek isterim. Yarım tedbirlerin kısır olduğuna şüphe yoktur. Bütün işlerimizde olduğu gibi maarifte ve kurulan Üniversitede de radikal

Mabadi 6 ıncı sahifede

Yeni Maarif Vekili

Hikmet Bey dün sabah işe başladı

Ankara 1 (Telefonla) — Yeni Maarif Vekili Hikmet Beyin Maarif Vekâletine tayini iradei milliyeyo iktıran etmiş ve yeni Vekil bugün makamına gelerek vazifesine başlamıştır.

Hikmet Bey

Hikmet Bey İstanbula gelecek

Üniversite fakültelerinin ayın beşinci gününden itibaren tedrisata başlıyacaklarını yazmıştık. Aldığımız yeni malûmata nazaran tedrisata bu ayın on beşinden evvel başlanamıyacaktır. Maamafih bu hu -

Mabadi 3 üncü sahifede

Rus misafirlerimiz

Heyet Ankaradan hareket etti, İzmir ve Çanakkaleye gidecek

Misafirler, evvelki gün Ankarada Başvekil İsmet Paşa Hz. ile birlikte Yüksek Ziraat Enstitüsünün küşat resmine giderlerken

Ankara 1 (Telefonla) — Rus misafirlerimiz bu akşam saat yirmi birde hususî trenle Eskişehir ve Afyona hareket etmişlerdir. Misafirleri istasyon-

Mabadi 3 üncü sahifede

Filistin hâdiseleri

Kanlı çarpışmalar hâlâ devam ediyor

Araplar yahudilerle beraber İngilizlere de hücum ediyorlar, İngilizler takviye kıtaatı gönderdiler

Filistindeki kanlı hâdiselerin arkası alınmamıştır.

Almanyadan akın eden yahudi muhacirlerin Filistine dolmasına ve bu memleketin tam manasile bir yahudi yurdu olmasına karşı isyan eden Filistinli Araplar verdikleri zayiata rağmen mücadelelerine devam etmektedirler.

Filistin Arapları yahudilerin iktısadî ve idarî hakimiyeti altına girmemek için her fedakârlığı yapmağa azmetmiş görünüyorlar. Bu kararla hatta İngiliz askerî kuvvetlerinin süngülerine ve mitralyözlerine dahi hücum etmekten çekinmiyorlar

Filistindeki kanlı hâdiselerden bir intıba

Son zamanlarda Filistindeki İngiliz hükûmetinin yahudilerden polis teşkilâtı vücude getirmesi ve yahudi polisleri vasıtasile Arapların evlerini ve sokaklarda üzerlerini aramasını Arap sekenenin izzeti nefsini son derecede rencide etmiştir. Arapların bunların hücumlarında İngilizleri ve yahudileri birbirlerinden ayırmamalarında bu da mühim bir âmil olmuştur. İngiltere, Mısırdaki işgal kuvvetlerinden tefrik ettiği bomba tayyarelerini ve askerî nakliye tayyarelerini alelâcele Filistine göndermiştir. İngiliz bomba tayyareleri Arapları tehdit için Kudüs şehrinin üzerinde bir nümayiş yapmışlardır.

Deyli Meyl gazetesinin Yafa mu-

Mabadi 3 üncü sahifede

Hazine alacaklarının affı

Büyük bayram münasebetile hazırlanan lâyiha Meclise verildi, yakında müzakere edilecek

Ankara 1 (Telefonla) — Cumhuriyetin onuncu yıldönümü münasebetile Hazineye ait bazı alacakların affı hakkındaki lâyiha Meclise gelmiştir. Vaktin ademi müsaadesine binaen bayramdan evvel çıkarılamıyan bulâyihaya göre vefat eden kara, deniz, hava, jandarma zabit ve askerî memur ve küçük zabitlerin 29 teşrinievvel 933 tarihine kadar geçen müddet zarfında vazifei askeriyelerini ifadan mütevellit eytam ve eramilden tahsili lâzım gelen borçları yukarıda yazılı muvazzaf, ihtiyat, mütekait zabitan ve askerî memurların, küçük zabitlerle efradın 29 teşrinievvel 1933 tarihine kadar hizmeti askeriyeleri esnasında tayinat, yem kanununa tevfikan istihkak harici yapılan sarfiyattan dolayı olan borçlar, 1337 senesinde Ankaranın tahliyesinde zabitan ailelerinin nakli için verilen avanslar, harp zamanlarında ve Millî Mücadele esnasında zabitan ailelerine verilmiş olan sipariş ler, harp zamanında esmanı bilâhare tahsil edilmek üzere verilmiş olan ayniyattan mütevellit borçlar, Millî Mücadele esnasında İstanbulda hükûmete mensup gruplar tarafından verilen avanslar, millî hükûmetin teşekkülü sı -

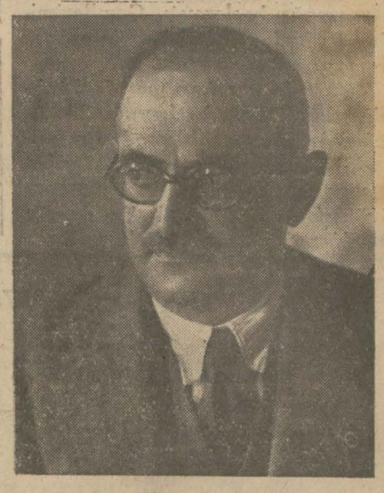

İyileşerek dün vazifesine başlıyan Maliye Vekili Mustafa Abdülhalik B.

ralarında Anadoluya geçen zabitlerden bazılarının aile veya velilerine İstanbuldaki kıt'alar tarafından verilmiş mezuniyet müddetlerine ait maaşlar, vekâlet ve devair tahakkuk memurlarile bunların yaptıkları muamelelerden dolayı muhasiplerin zat ve zaman hesaplarından takdire bırakılan miktarlar,

Mabadi 3 üncü sahifede

Büyük Bayramın son gecesinde ışık çağlıyanlarından hususî fotuğrafçımızın tesbit ettiği üç intıba: İki tarafta Taksimde ve Beyazıt havuzunda renkli ve nurlu fıskiyeler, ortada Taksimdeki Cumhuriyet abidesinin ışıklar arasında görünüşü

HARPTE YAVUZ

Yazan: G. KOPP — 63 — Çeviren: A. DAVER

Sisin içinden gölge arkasından gölge, gemi arkasından gemi çıkıyordu

Baş tarafta herşey susmuştu. Biraz sonra kıç taretleri de sustu, ses sada tamamen kesildi. O cehennemî gürültü basladığı gibi süratle bitmişti. Şimdi geminin içinde tekrar eski derin sükût hâkimdi.

Artık burnumuzu dışarı çıkarmak tehlikesini göze aldırabilirdik. Biraz temiz havaya ihiyacımız vardı. Telsiz merkezinin havası zehirli gazle meşbu bir halde idi. Gazin tesirile fenerlerin mumları sönmek üzere idi. Soluk, küçük, titrek bir ışıkla yanıyorlardı. Artık burada daha fazla duramazdık.

Dışarı fırladık ve arada olup bitenleri yukarıdaki arkadaşlarımızdan öğrendik. Herşey inanılmaz bir süratle cereyan etmişti. Ben koşarak kumanda köprüsünden mevkiime inerken köprüdekiler, iki sis bulutu arasında külrengi gölgeler görmüşlerdi:

Rus donanması!

Beyaz sis bulutları birdenbire yırtılmış ve düşman gemilerinin korkunç heyulâları, hayal gibi, efsanevî mahlûklar gibi, görünüvermişti. Sisin içinden gölge arkasından gölge, gemi arkasından gemi çıkıyordu; sanki bir sihirkârın asası bunları birer birer ortaya atıyor gibiydi. Sonra, bu hayaletler kafilesi tekrar kaybolmuştu. Beyaz duvar onları bir hamlede yutuvermişti. Şimdi denizin üsünde, içine hiçbir gözün, hiç bir ışığın nüfuz edemediği sis buluları uçuyordu.

Sisin arkasına gizlenmiş olan Rus filosu bizi çoktan görmüştü, çünkü biz açık denizden gelerek sisli sahile doğru ilerliyorduk.

Bu vaziyet Ruslar için bulunmaz nimet ve fırsattı. Onlar, bizi gördükleri halde, kendileri bize kat'iyyen görünmüyorlardı. Yavuz ile Midilli dosdoğru onlarm kolları arasına atılıyorlardı. İşte bu esnada tam ateşe başladıkları zamandır ki biz onları daha yeni görebilmiştik. Bu, anlattığım ahval yıldırım süratile cereyan etmişti. Mesafe takirben 4,000 metro idi. Ruslar, vahşiyane bir şiddetle ateş ediyorlar. Sisin içinde uzun alev sıraları fışkırıyor, bulutların sinesinden ateşten diller, efsanevî bir şekilde, uzanıyor, yanıp sönüyordu. Bütün toplar, üzerimize doğru çelik yağmuru yağdırıyordu. Mermiler, üstümüzden ıslık çalarak, hırlıyarak geçiyorlardı. Bütün Karadeniz Rus donanması, basıyordu gülleyi... Biran içinde deniz sanki kaynamağa başlamıştı. Gemilerimizin etrafında birdenbire bir gayzer ormanı hasıl olmuştu.

Yavuz da derakap mesafeyi tahmin ederek ateşe başlamıştı. 28 liklerimizin uzun namlılarından sarımtırak bir duman, kırmızı bir ateş fırladı ve salvolarımız, Rus hattı harbi üzerinde kümelendi. Ya dayağı atmak, yahut ta yemek lâzımdı.

Toplarımız, bütün süratlerile ateş ederken, Yavuz Rus hattı harbi boyunca adeta bir resmigeçit yapar gibi geçmek mecburiyetinde kalmıştı. Midilli, ağabeysinin harbetmediği tarafa geçerek kendi selâmet ve emniyetini temin etmişti. Çünkü küçük kardeşimiz, böyle zırhlılar ve büyük toplar arasında cereyan eden bir muharebeye iştirak edecek kuvvette değildi. Her iki gemi bütün süratlerile Rus hattı harbini bordalayıp geçtiler. Hâdisat şimşek hızile cereyan etti.

Mermiler, Yavuzun etrafına yağıyor ve muazzam su sütunları havalandırıyorlardı. Arada bir bu sütunlar, Yavuzun üstüne iniyordu. Fakat işler yolunda gitti, talih bize yardım etti. Yavuz ve Midilli bu belâlı vaziyetten kendilerini kurtardılar. Küçük kardeş ağabeysinin himayesi sayesinde, dövüşten berelenmeden dahi çıktı. Bu müthiş resmigeçit esnasında Yavuz da bir tek isabet almıştı. Bir tek mermi yedik ama bu mermi, az kalsın çok meş'um neticelere sebebiyet verecekti.

Yavuza isabet eden gülle, 30 buçukluk bir ağır top mermisi idi. İskele tarafındaki borda zırhını delerek üçüncü kazemata (yani bordadaki on beşlik toplardan üçüncüsünün bulunduğu yere) girerek orada paladı. 15 lik topun bütün efradı öldü. İnfilâk iri zırh parçalarını koparıp attı. Aksi bir tesadüfle topun kazemat dahilindeki bütün mermileri de iştial etti. Hatta madenî barut hartuçları bile tutuştu. Biran içinde kazemat dahilinde hasıl olan muazzam bir alev, cephane asansörlerinin yuvasından aşağıya, cephaneliklere doğru indi. Bu alev, en alttaki barut mahzenine kadar inmek tehlikesini de gösteriyordu.

Ancak bir gedikli zabitin soğuk kanlılığı ve karar sürati sayesinde müthiş felâketin önüne geçildi. Bu gedikli zabit, kazemattaki iştiali duyduğu zaman, cephanelikte bulunuyordu. Yukarıda olup biteni keşfederek hemen cephanelikleri suya boğan tertibatı işletti. Bu sayede alevler aşağıya kadar indikleri zaman, cephaneliği su ile dolmuş bulduler. Hayatımızı ve geminin hayatını bu cesur ve zeki arkadaşa medyunuz. Yoksa halimiz haraptı.

İştial o kadar şiddetli olmuştu ki teknede açılan bir metro murabbaı büyüklüğündeki deliğe rağmen, güvertenin de şekli değişti, eğrildi ve sımsıkı kapalı olan kömürlüklerin kapakları da yerlerinden fırladı. Kazematın önünden geçen bir hava borusu da hasara uğramıştı. İşte telsiz merkezine zehirli gazleri getiren de bu patlıyan boru olmuştu.

Hasarat çokça olmakla beraber gene bu kadarla kurtulduğumuza şükretmeli idik.

Mabadi var

Yunan hava kuvvetleri kumandanı şerefine bir ziyafet verildi

Dün akşamki ziyafetten bir intiba (Jeneral Adamides, Vali Muhittin ve Tahrir müdürümüz Abidin Daver Beylerin solunda bulunan zattır)

Yunan hava kuvvetleri kumandanı Jeneral Adamidis Cumhuriyet Bayramımızda Yunan hükûmetini temsilen hazır bulunmak üzere şehrimize gelmiş, buradan Ankaraya gitmişti. Yunan jenerali dün şehrimize avdet etmiştir. İstanbul Tayyare cemiyeti tarafından dün akşam jeneral şerefine Perapalas otelinde bir ziyafet verilmiştir. Bu ziyafette Vali Muhittin, Vali muavini Ali Rıza Beylerle Kolordu erkânı harbiyesinden on beş zabitimiz, Türk tayyarecileri, matbuat mümessilleri hazır bulunmuşlardır.

Ziyafetten evvel İstiklâl ve Yunan millî marşları çalınmış ve Tayyare cemiyeti İstanbul merkezi reisi Fehmi Bey bir nutuk irat ederek Türk - Yunan dostluğundan ve jeneralin ziyaretinin bu dostluğu daha ziyade takviye edeceğinden bahsetmiştir. Bu nutuk Ekrem Bey tarafından fransızcaya tercüme edilmiştir.

Jeneral Adamidis bu nutka cevap vererek, «bu biraderane sözlere teşekkür ederim. Ankara ve İstanbulu ziyaretimden çok memnunum. Türk milletile beraber Cumhuriyet Bayramına iştirak ettiğimden memnun ve mesrurum. Ankara ve İstanbulda gördüğüm dört nala terakkiyi memnuniyetle kaydederim. İki milletin münasebatı samimî ve biraderanedir. Gazi, dünkü büvük düsman ve bugünkü büyük dost iki milletin arasında bu dostluğu tesis etti. Ne yazık ki daha evvel bu dostluk teessüs edemedi. Aramızdaki dostluğu kimse ihlâl edemez, iki ordu yanyana bu dostluğu bütün dünyaya karşı müdafaaya hazırdır. Büyük Gazinin, Türkiye Cumhuriyetinin ve Türk ordusunun ve tayyarecilerinin şerefine içiyorum» demiştir.

Yunan jenerali bugün tayyare ile Atinaya gidecektir.

Şehir ve memleket haberleri

Dün de 78 kişi serbest bırakıldı

Af kanununun tatbikatına devam ediliyor

Umumî af kanununun tatbikatına dün de devam edilmiş ve İstanbul umumî hapisane ve tevkifanesinde müddeiumumî muavinlerinden mürekkep beşer kişilik iki heyet kanundan istifade edeceklerin dosyaları üzerinde geç vakte kadar tetkikatta bulunmuşlardır. Bu tetkikat neticesinde hapisaneden ikisi kadın olmak üzere 53, tevkifaneden 15 kişi tahliye edilmislerdir.

Bunlar, serbest bırakılırken muavin beyler tarafından kendilerine lâzım gelen nasihatler verilmiş, tekrar geri dönmemeleri temenni edilmiştir.

Hapisaneden çıkanlar arasında, Erenköyünde sevgilisi Bedia Hanımı öldüren Fevziati lisesi talebesinden Tevfik Fikret Efendi ile cezasının bakiyyesi affedilen bir katil meselesinden on beş seneye mahkûm Rusyalı Kirkor da bulunmaktadır.

Kirkor, evvelce idama mahkûm edilmişken hakkındaki karar bilâhare 15 sene hapse çevrilmis ve 11 sene hapisanede kalmıştır. Tahliye edilen diğer mahkûmların ekserisini yankesiciler teşkil etmektedir. Kanundan istifade hakkına malik hırsızlar en sonra bırakılmıştır.

Hapisaneden, şimdiye kadar çıkanlar dahil olduğu halde kanunun şümulü dahilinde bulunanların miktarı 250 kişiye baliğ olmuştur.

Dün Üsküdar hapisanesinden de 10 kişi çıkarılmış ve evvelce tahliye edilenlerle birlikte buradan çıkanların miktarı (42) yi bulmuştur.

Bunlar arasında bir kadın mahkûm da vardır. Bu hapisanede çıkabilecek vaziyette daha on kişi bulunmaktadır.

Bugün de tetkikata devam edilerek, muameleleri bitirilen ve sabıkası olmıyan mevkuf ve mahkûmlar serbest bırakılacaklardır.

Hapisanede bulunan İstiklâl mahkemesi mahkûmlarından Tarikati Salâhiyeci eski harbiye müstesarı miralaylıktan mütekait Behzat Bey le Hoca Rasim ve Avni Ef. ler tahliye edilmeleri için Müddeiumumiliğe müracaat etmişlerdir. Müddeiumumilik, Tarikati Salâhiyecilerin tahliyesi hakkında kanunda sarahat olmadığını nazarı dikkate alarak bu ciheti muhtacı tavzih görmüş ve keyfiyeti Vekâletten istizan etmiştir.

Rüşvet vermek meselesinden maznun ve mahkûm olan bazı şahısların avukatları da, kanunda aftan istisna edilen irtişa maddesile alâkadarların yalnız rüşvet alanlar olduğunu ileri sürerek bunların serbest bırakılmasını istemişlerdir.

Müddeiumumilik kanunun irtişa maddesinin rüşvet verenlere de şümulü olduğu mütaleasile bu talebi kabul etmemiştir.

Maamafih kanunun bazı maddeleri üzerinde esaslı tetkikat icrasına lüzum görülerek dün sabah İstanbul Müddeiumumisi Kenan Beyin nezdinde muavin beylerin iştirakile bir içtima yapılmıştır.

Bugün de toplanılarak tetkikata devam edilecek, halline imkân görülemiyen noktalar hakkında Vekâlete müracaat olunacaktır.

Dün asliye ceza mahkemelerinde, umumî af kanunu dolayısile işler çok hafiflemis, kanundan istifade eden maznunların vaziyetlerini tesbit için sabıkaları olup olmadığı cihetinin hapisaneden sorulması kararile muhakemeleri başka güne bırakılmıştır.

Şehir Meclisi açıldı

İçtima senesi başlangıcı olduğu için intihabat yapıldı ve Gazi Hz. ne bir telgraf çekildi

Şehir Meclisinin birinci devre dördüncü içtima senesi dün Vali ve Belediye reisi Muhittin Beyin riyasetinde açılmıştır. Muhittin Bey bu nasebetle bir nutuk söyliyerek azaya mesailerinde muvaffakiyet temenni etmiştir.

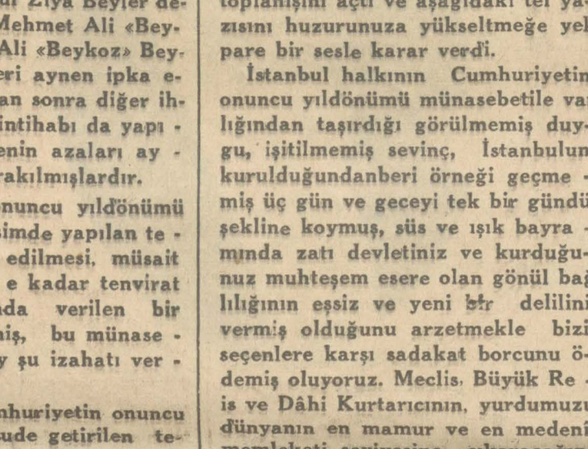

Şehir Meclisinin dünkü içtimaından bir intıba

Azadan Hacı Âdil Bey Terkos idaresi murakıplığına tayin edildiği için, Yusuf Ziya Bey de vaziyeti sıhhiyesinden dolayı Meclisten istifa etmişlerdir. Buna dair olan tezekereler okunarak heyeti umumiyece kabul edilmiştir. Bundan sonra divanı riyaset ve encümenler intihabına geçilmiştir. Birinci reis vekilliğine Sadettin Ferit, ikinci reis vekilliğine Necip, kâtipliklere de Sadi, Ali Rıza, Abdülkadir Ziya ve Etem İzzet Beyler intihap olunmuşlardır. Daimî Encümen azalıklarına Mehmet Ali «Beykoz», Cevdet Kerim, Mehmet Ali «Beyoğlu», Avni, İhsan Namık, Suphi, Şerefettin Beylerle Nakiye Hanım seçilmişlerdir. Daimî Encümenden Tevfik ve Yusuf Ziya Beyler değişmiş, yerlerine Mehmet Ali «Beyoğlu» ve Mehmet Ali «Beykoz» Beyler gelmiş, diğerleri aynen ipka edilmişlerdir. Bundan sonra diğer ihtısas enctimenleri intihabı da yapılarak geçen devrenin azaları aynen yerlerinde bırakılmışlardır.

Cumhuriyetin onuncu yıldönümü münasebetile Taksimde yapılan tesisatın muhafaza edilmesi, müsait gecelerde saat 24 e kadar tenvirat yapılması hususunda verilen bir takrir kabul edilmiş, bu münasebetle Muhittin Bey şu izahatı vermiştir:

«— Esasen Cumhuriyetin onuncu yıldönümünde vücude getirilen tesisattan bir kısmının hatıra olarak muhafazası komisyon kararı iktizasındandır. Biz de toprak alınan Beyazıt meydanının ismini «Cumhuriyet meydanı» na çevirdik. Burada bir de abide yapacağız. Takasim için yapılan teklife de iştirak ederiz.»

Üsküdar tramvay hattının 934 senesi içinde Kadıköyüne temdidi lâzım geldiğinden bunu temin maksadile şirketin bir Alman grupile yapmış olduğu mukavelename tetkik edilmek üzere muhtelit encümene havale edilmiştir.

Gerek meclisin mesai senesi başı ve gerek Cumhuriyetin 10 uncu yılı münasebetile meclis namına Gazi Hz. ne aşağıdaki telgrafın çekilmesi kararlaştırılmıştır:

«İstanbul Umumî Meclisi on yıllık bir hızın bitimi ve yeni ve sonsuz atılışın başlangıcı olan bugün toplanışını açtı ve aşağıdaki tel yazısını huzurunuza yükseltmeğe yekpare bir sesle karar verdi.

İstanbul halkının Cumhuriyetin onuncu yıldönümü münasebetile varlığından taşırdığı görülmemiş duygu, işitilmemiş sevinç, İstanbulun kurulduğundanberi örneği geçmemiş üç gün ve geceyi tek bir gündüz şekline koymuş, süs ve ışık bayramında zatı devletiniz ve kurduğunuz muhteşem esere olan gönül bağlılığının eşsiz ve yeni bir delilini vermiş olduğunu arzetmekle bizi seçenlere karşı sadakat borcunu ödemiş oluyoruz. Meclis, Büyük Reis ve Dâhi Kurtarıcının, yurdumuzu dünyanın en mamur ve en medenî memleketi seviyesine çıkaracağız, işaretini kendisi İstanbul elinde on birinci yılın parlak çalışma hedefi sayar.»

Bundan sonra pazartesi günü toplanılmak üzere içtimaa nihayet verilmiştir.

İki kişi daha yakalandı

Şile - Pendik yolu cinayetinin tahkikatı

Şile - Pendik yolundaki cinayet faillerinden altı kişinin tevkif edildiklerini, bu işle alâkadar diğer iki maznunun da Adapazarına gittikleri anlaşılarak tevkifleri için mahallî jandarmasına tebligat yapıldığını yazmıstık. Bu iki kişi dün Adapazarında yakalanmışlar, Sileye getirilerek ifadeleri alınmıştır. Bunların isticvapları neticesinde diğer bazı kimselerle yüzleştirilmelerine lüzum hasıl olmuştur. Bu hususiaki tahkikat tamamile adliyeye intikal etmiştir.

Adapazarında yakalananların isimleri Rüştü ve İlyastır. Evvelce Sileda tevkif edilmiş olanlar da Sakir, Zaur Safer ve Ali ismindeki eshastır.
ve Ali ismindeki eshastır.

Turan cemiyetinin bir içtimaı

Turan Neşri Maarif ve Yardım cemiyeti büyük bayramı kutlulamak üzere bayramın ikinci gecesi Muallimler Birliği salonunda parlak bir toplantı yapmıştır. İstiklâl ve Cumhuriyet marşlarile başlıyan toplantıda cemiyetin reisi, gazetemiz muharrirlerinden Muharrem Feyzi Bey, Cumhuriyet Bayramının bütün Türk âlemi için olan ehemmiyetini izah etmiştir.

Toplantıda bulunan muhtelif Türkellerine mensup bazı münevver zevat dahi büyük bayram hakkında duygularını izhar için söz almışlardır.

İçtimada yeni Türkiyeyi yaratan Gazi Mustafa Kemal Hz. ile on senelik muvaffakiyatta büyük hissesi bulunan Başvekil İsmet Paşa Hz. ne ve büyük Erkânı Harbiyei Umumiye Reisi Müşir Fevzi Paşa Hz. ne telgraflarla arzı tebrikât ve tazimat olunmasına karar verilmiş, bu işe Muharrem Feyzi Bey memur edilmiştir.

Etıbba Odasının yeni namzetleri

Operatör Emin Beyin de namzetliği konuldu

Etıbba Muhadenet Cemiyeti namına yapılan namzet listesine itiraz eden hekimlerin reye iştirak etmemeleri üzerine İstanbul Etıbba odası intihabatının iki hafta sonraya bırakıldığını yazmıştık. Aldığımız malûmata göre, Etıbba Muhadenet cemiveti listesinin muhalifleri bu defa yapılacak intihabata iştirak etmeğe karar vermişler ve evvelce hazırladıkları namzet listesinde bazı tadilât yapmışlardır.

Diş tabiplerile eczacıların da muzaheretlerini temin ettikleri söylenen bu grup tarafından oda idare heyetine sabık Şehremini operatör Emin, Mazhar Osman, Gülhane askerî seririyatı cildiye muallimi Talât, Rusçuklu Hakkı Beylerle Kadri Raşit Paşa, yedek azalıklara Nurettin Rasih, asabiyeci Sükrü Hazım, serbest hekimlerden Nami, Bahattin Lûtfi ve Kemalettin Cemil Beyler, divanı haysiyete Topkapı Fıkaraperver cemiyeti reisi Galip Hakkı, Bursa hekimlerinden Yusuf İzettin, yedek azalıklara baketriyolog Osman Şerafettin ve Haydarpaşa Askerî hastanesi operatörü Raif Beyler namzet gösterilmişlerdir.

Ortaya bu listenin çıkarılması üzerine doktorlar arasında intihabat mücadelesi yeniden siddetlenmiştir.

Bu namzet listesini muvafık bulmıyan grupun listesine alınan zevatın intihap edildikleri takdirde feragati nefisle ve ücretsiz, hakkı huzursuz ve masasız çalışacakları, grupun başında bulunan doktorlar tarafından beyan edilmektedir.

Diğer tarafın bu vaziyet karşısında ne yapacağı bugünlerde anlasılacaktır.

Müteferrik

İzciler geldiler

Cumhuriyet Bayramının onuncu yıldönümü münasebetile yapılan tezahürata iştirak etmek üzere Ankaraya giden izcilerden bir kısmı dün avdet etmişlerdir. Bir kısmı da bugün geleceklerdir.

Askerî müzeyi ziyaret edenler çoğaldı

Askerî Müze bayram günlerinde çok rağbet görmüstür. Vasatî olarak bir günde müzeyi 3000 kişi ziyaret etmiştir. Şimdiye kadar Müzeye bu kadar alâka gösterildiği kaydedilmemiştir.

Hakimiyeti Milliye bayramı

Bazı kimseler bugünün Hakimiyeti Milliye bayramına tesadüf ettiğini zannederek Vilâyete müracaat etmişlerdir. Filhakika bazı takvimlerde bugün Hakimiyeti Milliye bayramı olarak kaydedilmiştir. Vilâyet, bu müracaatlere Hakimiyeti Milliye bayramının temmuz zarfında yapıldığı cevabını vermiştir.

Vecihi Bey

Gene bir tayyare kazası geçirdi

Tayyareci Vecihi Bey dün büyük bir kaza geçirmiştir. Vecihi Bey saat 15 te tayyaresile Kızıltoprakta - ki hangarından Yeşilköye hareket etmiştir.

Tayyare bir müddet uçtuktan sonra motörü bir arızaya uğramış, işlememeğe başlamıştır. Vecihi Bey motörün tamiri için lâzım gelen manevraları yaptığı halde motör Fenerbahçe açıklarında tamamen durmuştur. Vecihi Bey tayyaresini derhal denize indirmiş, tayyarenin denize indiğini gören civar halkı derhal sandallarla Vecihi Beyin imdadına koşmuşlar ve kıymetli tayyarecimizi kurtarmışlardır. Tayyare hafif surette zedelenmiştir.

Maarifte

Fakir talebe ve Hilâliahmer

İlkmekteplerdeki fakir talebeye Hilâliahmer cemiyeti tarafından dünden itibaren yemek tevzi edilmeğe başlanmıştır.

Siyasî icmal

İngilizlerin şarktaki faaliyetleri

İngilizler son zamanlarda yakin şarkın orta ve cenup taraflarında siyasî cihetten büyük faaliyet göstermekte, siyasî hareket ve teşebbüslerini teyit için bahrî nümayişler yapmaktadırlar. İngiliz İmparatorluğu yakin şarktaki siyasî, askerî ve iktısadî mevkii için Filistini üssülhareke ittihaz etmeğe kat'i surette karar vermiştir. İngilizlerin üssülharekesi daha evvel Mısır idi. Fakat Mısıra istiklâl verildiğinden ve bir gün buradaki işgal kuvvetlerinin Süveş kanalının şark sahiline çekilmeleri lâzım geldiğinden bundan sonra Filistin en büyük üssülhareke olacaktır. Bunun için İngilizler Hayfayı, dünyanın en mükemmel bir limanı haline getirmişlerdir.

Buradan Asyanın göbeği Tebrize doğru bir demiryolu ve geniş bir şose yapılıyor. Musul petrollerini denize akıtmak için Musuldan Hayfaya kadar boru döşeniyor.

İngiltere Filistinde Yahudilere bir yurt vererek bu memlekette yekdiğerine hasım iki unsur vücude getirmekle kendisinin Filistini daimî surette hükmü altında tutmağa imkân hazırlamıştır. Filistinde ne Yahudiler ne de Araplar hâkim olabileceklerdir. İngiltere burasını hiçbir zaman bırakmıyacaktır. Filistinde bugün Cemiyeti Akvamın mandater sıfatile bulunuyor ise de yarın mandayı müstemlekeye tahvil etmekte hiç müşkülât çekmiyecektir.

Filistinin arka tarafındaki araziyi teşkil eden Maverayı Ürdün emareti dahi İngilterenin mandası altındadır.

İngiliz gazeteleri, manda idaresinin İngiltere hazinesine çok paha - lıya malolduğunu ileri sürüyor ve mandanın ref'ini, Maverayi Ürdün emaretinin İngiltere müstemlekât nezaretine verilmesini talep ediyorlar. Hicaz demiryolunun güzergâhı olan bu emaret İngiliz müstemlekesi olduktan sonra Filistinin ayni vaziyete düşmemesi için sebep yoktur.

İngiltere Filistinden başka yakin şarkta ikinci bir üssülhareke daha tesis etmek istiyor. Bahriahmerin ağzında bulunan Aden limanı ve arkasındaki arazi şimdiye kadar Hindistan hükûmetine tâbi idi. Şimdi ise İngiliz İmparatorluğu parlâmentosu Adeni Hint hükûmetinden tefrik ederek İngiltere müstemlekât nezareti idaresine vermiştir. Akdenizdeki büyük İngiliz donanmasının birinci muhrip filotillâsı Arabistan ve Acemistan sularında İngiliz nüfuzunu kuvvetlendirmek üzere nümayişkârane seyahatler yaptıktan sonra Hint denizine çıkmıştı. Hazramut ve Maskat emaretleri sahillerinde İngiliz harp bayrağını gösteren filotillâ şimdi Basra körfezinde dolasıyor. Bu filotillâ son zamanlarda İran sularında mütecaviz bir vaziyet almıştır.

Metrûk bir adadaki İngiliz bayrağının indirilmesini vesile ittihaz eden İngiliz harp gemileri, İran filosunu takip ettikleri gibi mezkûr adayı da işgal altına almışlardır. İngilizler bundan sonra İran arazisinden Keşm adasına asker çıkararak buradaki İran gümrük muhafızlarını ve memurlarını tevkif etmişler ve Benderabbas nam İran limanında demirli İngiliz amiral gemisine mevkufen göndermişlerdir.

Bu ada Basra körfezinin ağzında yani Hürmüz boğazına hâkim olduğundan sevkulceyş cihetinden gayet mühimdir. Bu hareketlere karşı İran millet meclisi ve efkârı umumiyesi haklı bir surette galeyana gelmiştir.

Velhasıl İngiltere yakin şarkta - ki mevkiini tahkim için donanmasına istinat ederek büyük siyasî faaliyetlere girişmiş bulunuyor.

MUHARREM FEYZİ

SON TELGRAFLAR

İki yeni kontenjan kararnamesi çıktı

Kararnamelerden biri listelere muhtelif mevat ilâvesine, diğeri eski müsaadelerin muteber olacağına dairdir

Ankara 1 (Telefonla) — Heyeti Vekile iki yeni kontenjan kararnamesini kabul etmiştir.

Kararnamelerden biri mevcut listelere muhtelif mevat ilâvesine dairdir.

Diğeri ise eski kontenjan kararnamelerile kontenjan harici olarak ithal leri malın ithalinden evvel İktisat Vekâletine müracaat suretile müsaade alınmasına bağlı mevat için 20 ağustos tarih 14859 numaralı kararnamenin neşrinden evvel Vekâletçe verilmis müsaadelerin muteber olduğuna dairdir.

20 ağustos tarihli kararname bu gibi mevaddın ithalini Heyeti Vekilece karar ittihazına talik etmekte olmasına binaen evvelce verilmis olan müsaadelere istinaden alâkadarlar tarafından gümrüklere getirtilen mevaddın ithalinde tereddüt edilmekte olduğundan İktisat Vekâleti eski kararnamelere istinaden Vekâletçe verilmiş eski müsaadelerin muteber olmasını teklif etmiş ve teklif bu hususta tereddüde mahal olmadığı mütaleasile Heyeti Vekilece aynen kabul edilmiştir.

Varşovada büyük bir hırsızlık!..

Bir müzeden milyonlar kıymetinde eşya çalındı

Varşova 1 (A.A.) — Varşovadaki Krasinski müzesinin kütüpanesinde bu gece büyük bir hırsızlık yapılmıştır.

Çok değerli on beş tablo ile Napolyonun vaktile Jeneral Krasinskiye hediye ettiği tüfek çalınmıştır.

Aşırılan bu eşyanın kıymeti bir milyon zlotidir.

Bu hırsızlığın beynelmilel bir çete tarafından yapıldığı ve çalınan bu kıymetli eşyanın yabancı memleketlerde satılmasına çalışılacağı şüphesiz görülmektedir.

Berlin sefirimiz Meçhul Asker Abidesine çelenk koydu

Berlin 1 (A.A.) — Volf ajansından:

Türkiyede Cumhuriyet ilânının onuncu yıldönümünü kutlulama bayramı ve merasimi münasebetile Berlindeki Türk elçisi Büyük Harpte ölen Alman askerlerinin hatırasına hürmet eseri olarak dikilen abideye bir çelenk koymuştur.

Bu çelengin üstünde: «Büyük Harpte ölen Türk askerleri namına Alman kardeşlerine» ibaresi yazılıdır.

Berlinde tahsilde bulunan Türk talebesi namına murahhas bir heyet te bu abideye bir çelenk koymuştur.

Madritte karışıklıklar devam ediyor

Madrit 1 (A.A.) — Gazetelerin verdikleri haberlere göre birinci teşrinin otuzuncu gecesi Madritte beş bomba patlamıştır. Bunun üzerine sendikalistlerin ileri gelenlerinden on üç kişi yakalanmıştır.

M. Litvinof'un seyahati

Paris 1 (A.A.) — Sovyetler birliği elçiliğinin bu sabah bildirdiğine göre mütenekkiren seyyahat etmekte olan M. Litvinof Amerikaya gitmek üzere Paristen hareket etmiştir.

M. Litvinofun Champlain, Bremen, Berengoria transatlântiklerinden hangisine bineceği henüz belli değildir.

Hava harbine hazırlık

Milâno 1 (A.A.) — Milâno şehrinin bir hava hücumuna karşı müdafaasını denemek için yapılan manevralar büyük bir intizam içinde geçmiştir. Bu manevralar halk arasında çok kuvvetli bir alâka uyandırmıştır.

Divanı Muhasebat tayinleri

Yeni baş, 1 inci, 3 üncü ve 4 üncü sınıf murakıplar

Ankara 1 (Telefonla) — Divanı Muhasebat murakıplıklarına birinci sınıf murakıplardan Halit, Mülkiye mezunlarından Şevket Mazhar ve Kemalettin Beyler, birinci sınıf murakıplığa ikincilerden Mukdim Kemal, Ali, Ali Rıza, İbrahim Ethem, Mehmet Nuri, Ali, Şükrü, Ali Faik, Kâzım, Baki, Galip, üçüncü sınıf murakıplığa dördüncü sınıftan Ahmet Fahrettin, Seyfettin, İzzet Akif, Vedat, Şerif, İbrahim, Mithat, Ali Süleyman, dördüncü sınıf murakıplığa birinci sınıf muavinlerden Pertev, Hasan Remzi, Nedim, Osman Tahsin, Ahmet Rıza, Kerim, Kemal Rauf, Halit Rüştü ve tahrirat mümeyyizi Nuri, sicil mümeyyizi Hikmet, Mahzen evrak mümeyyizi Tahsin, umuru idariye ve hesabiye mümeyyizliğine Mecdi, evrak mahzen müdürlüğüne murakıplardan Sahir, başmuavinliğe Besim, birinci sınıf muavinliğe üçüncü sınıf muavinlerden Ali Rıza, Suat, Mehmet Fehmi ve İhsan Beyler, mümeyyizliklere de Rüştü, Şemsettin ve Tevfik Beyler terfian tayin edilmişlerdir.

Yeni kaymakamlar

Ankara 1 (Telefonla) — Münhal olan Söğüt kaymakamlığına Emet kaymakamı Nazım, Osmaniye kaymakamlığına Melâzkirt kaymakamı Emin, Usak kaymakamlığına Zara kaymakamı Aziz Beyler tayin edilmislerdir.

Yeni mülkiye müfettişleri

Ankara 1 (Telefonla) — Üçüncü sınıf mülkiye müfettişliğine Uşak kaymakamı Asım, İncesu kaymakamı Orhan Sami Beylerle Emniyet işleri umum müdürlüğü beşinci şube müdürü Haşim Beyin naklen, Bergama kaymakamı Hasip Beyin de terfian tayinleri tasdiki âliye iktiran etmiştir.

Askerî Tıbbiye mektebi Ankaraya naklolunacak

Ankara 1 (Telefonla) — Gelecek sene Askerî Tıbbiye buraya nakledilecektir.

Ankara cemiyeti belediyesi

Ankara 1 (Telefonla) — Ankara Cemiyeti Umumiyei Belediyesi faaliyet devresine başlamış ve bugün ilk içtimaını aktetmiştir.

Bana kalırsa

Bayramdan sonra

Bayram bitti. Fakat bütün işimiz, bayrakları, ampulleri, takları bodrum katına indirerek her günün tabiî faaliyetine dönmekle bitecek değildir. Bilâkis, bir tatlı kırmızı renk dalgası, bir ışık sağanağı, coşkun bir ses çağlıyanı halinde üç gün beynimize dolan millî senbollerin hakikî manasına ereceğimiz devir, asıl bugün başlıyor.

Bugüne kadar, on yıl, devamlı bir inkılâp fırtınası halinde esen millî inisiyatın kökleri ve hedefleri hakkında çok birşey düşünmüs ve söylemiş değiliz. Türk mütefekkiri bu yegâne millet mevzuu üstünde sustu. Hemen hemen inkılâbın ilmî tefsirine delâlet eder, elimizde bir tek mükemmel eser yoktur. Çünkü -ve yahut belki- bu birinci on yıllık inşa devresinin oynak ve dalgalı zemini üstüne sabit bir izahın esaslarını yazmak mümkün olmadı; başdöndürücü bir değişme hızı içinde müfekkiremiz, dörtnala giden ilçalarımızdan geri kaldı; koşarken sürümüz eşyayı ayrı ayrı ve yerli yerinde değil, birbirine karışmış, bulanık bir terkip içinde gördü. Bu bir seziş, kavrayış ve inşa devresidi; artık umalım ki bir tahlil ve izah devresine giriyoruz.

On yıl bayramına ait nekadar gazete, mecmua, risale çıktise hepsini topladım. Bu, dizboyu bir kâğıt yığınıdır. İnkılâbın on yıllık tarihi namına bu yığının ne sakladığını iyice bilmiyorum; ne gizleyim ki bu yüzlerce büyük sahifeyi tamamile okumak bana değil, bayram günlerinde şiltesinin hududunu bir adım aşamıyan herhangi bir okuma âşığı yatalağa bile nasip olmamıstır, buna da eminim.

Fakat, kararım karar: Bunları okuyacağım ve geçen on yılın kaç türlü tefsire uğradığını ayırmağa çalışacağım. Zira şimdiye kadar yapılan izah teşebbüslerinin nekadar indî kaldıklarını ve inkılâba dair on yıl içinde yazılıp söylenen şeylerin nasıl birbirini tutmadıklarını azçok biliyoruz.

Bence bu ikinci devir içinde, birşeyler düşünen ve birşeyler yazan her adamın ilk vazifesi, geçen on yılın manaları üstüne gözlerini dikerek bu yeni yapının mimarisini anlamağa ve anlatmağa çalışmaktır. Artık ilk safhanın tarih ve ilim karşısındaki haysiyetini en ruhlu çizgilerile bulmak ve yazmak zamanı gelip çatmıştır. Beylik sözleri ve hitabeleri geride bırakan ilmî salâhiyetleri kürsüde görmek istiyoruz. Yoksa bu memleketin âlim ve mütefekkir geçinenlerine düşen suç payını affetmek, en büyük yurt hainliği olacaktır.

PEYAMİ SAFA

Affe lâyık olmıyan bir yankesici

Hapisaneden çıkar çıkmaz 300 lira çalarken yakalandı

Af kanunundan istifade ederek bayramdan bir gün evvel hapisaneden tahliye edilen mahkûmlardan Küçükpazarlı yankesici Kâmil oğlu Hasan, bayramda boş durmıyarak bir tramvayda İsmail Efendi isminde birinin 300 lirasını aşırmağa teşebbüs etmiştir.

Cürmü meşhut halinde yakalanan yankesici dün mevcuden birinci ceza mahkemesine gönderilmiştir. Hasan derhal muhakeme edilmiş ve suçu sabit olduğundan yedi ay hapse mahkûm edilmiş ve derhal tevkif olunmuştur.

Şayani dikkat bir sergi

Üsküdar Kız San'at mektebi sergisinde Gazi Hz.ne ait birçok tarihî hatıralar teşhir ediliyor

Sergideki Gazi köşesini gösteren muhtelif resimler

Cumhuriyetin onuncu yıldönümü münasebetile Üsküdar Kız San'at mektebinde bir sergi açılmıştır. Sergi dört odada hazırlanmıştır.

Odaların biri (Gazi Köşesi) olarak tertip edilmiştir. Bu köşe Gazi Hz. nin muhtelif tarihlerde alınmış fotoğrafileri, el yazıları, mendilleri, kordonları ve muhterem valide ve hemşirelerinin fotoğrafilerile tezyin edilmiştir.

Bu resimler, yazılar ve diğer eşya Reisicumhur Hz. nin hemşirelerî hanımefendi tarafından verilmiştir.

Diğer odalardan birinde ev idaresi kısmına ait olarak bir alafranga sofra ve bir yemek odasının tanzim tarzı gösterilmiştir.

Diğer iki odadan biri çocuk bakımı dersine hasrolunmuştur. Bu odada eski ve yeni çocuk bakma usulleri ayrı ayrı gösterilmiş, tabiye usullerine, çocuk hastalıklarına ait tablolar, grafikler ve saire teşhir edilmiştir.

Bunlardan maada mektebin açılma tarihinden itibaren bayrama kadar hazırladığı elişleri de ayrıca gösterilmiştir.

Üsküdar Kız San'at mektebinin bu muvaffakiyetli sergisi, gezenler tarafından çok beğenilmiştir.

Hazine alacaklarının affı

Birinci sahifeden mabat

ganaimi harbiyeden harp yadigârı olarak kumandanlar tarafından hediye edilen hayvan ve sair ayniyat, askerî tayinat ve yem kanunu mucibince efrat ve hayvanata yedirilen erzakın hesap hatalarından mütevellit iç tihat hataları, fark ve kantar hatasından vezinle, miktar farklarından hâsıl olan açıklardan mütevellit borçlar, harp ve dahilî harekât ilcasile vesaik tanzimi ile celp ve ibraz edilmemesinden suç anasırını ihtiva eden muamelelerden mütevellit hazine zararları müstesna olmak üzere mukavelenamelerin akitle tatbikinde vukua getirilen yanlışlıklardan miadı hulûl ve istimal kabiliyeti hafiflediği veya mürt olduğu halde usulen terkini kayit muamelesi yapılmamış her nevi eşya ve hayvanat gibi tayinattan, düşmanla asiler eline geçmiş veya harp dahili askerî hareketlerde zayi olan nakitle ayniyattan tevsik edilemiyenlerden, gübre satışı ve emsali mal sandıklarına teslimi lâzım gelen perakende varidatın asker ihtiyacına sarfedilmiş olmasından, vekâlet bütçelerinin faslına mevzu tahsisata mahsuben mubayaa ve tedarik edilen ayniyatın bu kanunun nesri tarihine kadar diğer fasıl ve maddelere ait hizmetlere şartla istimal ve bütçeye mahsup edilmiş olmasından mütevellit borçlar affedilecektir.

Bu borçlardan kanunun neşri tarihine kadar tahsil edilenler iade edilmiyecektir.

Maliye Vekili iyileşti

Ankara 1 (Telefonla) — Maliye Vekili Mustafa Abdülhalik Bey tamamen iyileşerek vazifesine başlamıştır.

Ruşen Eşref Bey

Ankara 31 — Riyaseticumhur umumî kâtipliğine tayin edilen Afyon meb'usu Ruşen Eşref Bey meb'usluktan istifa etmiştir.

Rus misafirlerimiz

Birinci sahifeden mabat

da Gazi Hz. namına seryaverleri, Başvekil İsmet, Büyük Erkânıharbiye Reisi Fevzi Paşalar, Hariciye Vekili Tevfik Rüştü Bey, diğer vekiller ve birçok zevat teşyi etmişlerdir.

İzmirde hazırlık

Afyon Karahisarından İzmire gececek olan Rus misafirlerimiz şerefine İzmirde mükellef bir ziyafet verilecek, sonra otomobillerle Balıkesire gidilecektir. Misafirlerimiz Çanakkale harp sahasını da görmek arzusunu izhar ettiklerinden Balıkesirden Çanakkaleye hareket edilecektir. Çanakkalede Kolordu Kumandanlarından Ali Hikmet Pasa muharebe hakkında misafirlere izahat verecektir.

Dolmabahçede balo

Misafirlerimiz İstanbula avdet ettikten sonra Dolmabahçe sarayında şereflerine mükellef bir balo verilecektir.

Yeni Maarif Vekili

Birinci sahifeden mabat

susta henüz kat'i bir tarih tesbit edilmemiştir.

Üniversite kadrosu hazırlanmıştır. Kadroyu müşavirlik heyeti reisi İhsan Beyin getireceği doğru değildir. Kadro önümüzdeki hafta içinde ilân edilecektir.

Yeni Üniversitenin tedrisata başlaması dolayısile bir açılış resmi yapılması kararlaştırılmıştır. Merasimde bulunmak ve ıslahat işlerini yakından görmek üzere yeni Maarif Vekili Hikmet Beyin birkaç güne kadar İstanbula geleceği zannolunmaktadır.

Hikmet Bey İstanbulda on beş gün kadar kalarak Üniversite işlerile meşgul olacak, yeni profesörlerle görüşecektir.

İhsan Beyin de Hikmet Beyle birlikte İstanbula geleceği söylenmektedir.

O ses...

Ömrümün en büyük bahtını; onu ta yakından, Cumhuriyetin on yıllık varlığını kutluluyan mukaddes sözlerini söylerken gördüm, dinledim. Yüreğinin en büyük kaygusu yurt ve millet olan her yurtdaş için bundan daha güzel, daha şerefli, daha mutlu ne olabilirdi?.

O milletile ve bütün milletlerle, bütün felâkete düşmüş insanlarla, uyanmış, kendine gelmiş veya gelmemiş, bütün beşer köşelerile konuştu. Onlara gökü dünyanın köküne bağlı olan Türk milletinin medenî isteklerle şahlanmış arzularına varacağı büyük hedefi bir daha tekrarladı.

Onu dinliyenler kendilerini bir insan karşısında zannetmenin basitliğinden tamamen uzak bulunuyorlardı. O büyük davaları, inkılâpları insanların gönlüne aşılıyan ermişlerin üstünden konusuyordu. O kısa, keskin cümlelerle Tur üzerinde seslenenlerden başka birşey değildi.

Mustafa Kemal, Türk milletinin başı, canı, büyük milletin yüreği, dimağı, tarihimizin örneği, tepesinde kuşların bile yuva yapmağa muvaffak olamadığ dağbaslarından dökülen çağlıyanlar gibi, alevi gökleri saran, sesi uzaklardaı insanları titreten, ürperten volkanlar gibi milletinin necip, asil adını dünyanın kulağına söyledi.

On yılık bir yürüyüsten, şiddetli hamlelerden sonra ülkusünün gücünü, bünyesinin dinçliğini gözden geçirmek maksadile milletçe yaptığımız üç günlük bayramın birinci dakikasında Büyük Şef bundan sonrası için yapılacak seyleri cizdi. İş bitmemistir. Bitmiyecektir. Hedef genis, milletin hamlesine, Sefin düşüncelerine hudut yok. Bu hududun en göze çarpan ana çerçevesi Türk milletini muasır milletlerin üstüne cıkarmak, Türk milletini sonsuz refaha kavusturmaktır.

Şimdi bu sesin bir kat daha şahlandırdığı fikirlerden, yüreklerden fışkıracak gayretlere, hamlelere milletçe hazır bulunuyoruz. Bu essiz Şefin kumandasında işaret edilen yer, nokta neresi olursa olsun, nekadar çetin, nekadar yalçın olursa olsun, o sesin yürekleri mize verdiği taze güçle aşacak ve geçeceğiz. Bugünde duvduğumuz, içimize sindirdiğimiz kuvvetin kaynağı, asırlarca bitmiyecek olan bir kaynaktır.

«Ne mutlu Türküm diyenlere!.»

Onun sesi, bu ses yalnız bize değil, bütün bir dünyaya yeter.

Mersin meb'usu
FERİT CELÂL

Filistin hâdiseleri

Birinci sahifeden mabat

hâbiri zuhur eden kanlı hâdiselerin ilk safhasına dair su tafsilâtı göndermiştir:

«İskenderi Kebir ile Napolyon Bonapartın büyük zaferler kazandıkları saha üzerinde bugün galeyana gelen Araplar İngiliz kuvvetleri ve yerli polis kıt'aları üzerine hücum ettiler.

İngiliz askerî kuvvetleri dahi yalım ateşile mukabelede bulundular. Araplar evvelce tertip edilen bir plân üzerine öğle namazı için camilerde toplanmışlardı. İngiliz kuvvetleri camilerin etrafını çevirmişti. Araplar birdenbire camilerden fırladılar ve kordonu parçalayıp şehrin merkezindeki meydanda toplandılar. Burada zabıta kuvvetlerile şiddetli bir müsademe vuku buldu, on Arap ve bir polis maktul, 14 polis ve 40 Arap mecruh düştü. İki İngiliz polis müfettişi ile on İngiliz polisi dahi yaralandı.

Saat altıda Mavraiürdün hududundaki süvari muhafız kıtaatı Yafaya celbedildi. Bunlar yüzlerce polisin yardımile sokakları nümayişçilerden temizlediler. Arap mahallelerinden canhıraş feryatlar ve arasıra tüfek sesleri işitiliyordu. Bu esnada altıncı İngiliz hava filosu Mısırdan geldi.

Filistinin mütemadiyen yahudileşmekte olması Arapları galeyana getirmiştir. İngilizlerin yahudi mühaceretine müsaade etmeleri Filistin halkının hüsumetini İngilizler aleyhne çevirmiştir.»

EDEBİ TEFRİKAMIZ: 9

Engerek Düğümü

Yazan: *François Mauriac*

Tercüme eden: *Peyami Safa*

Bir sinek bulutu içinde atlar rahvan gidiyorlardı. Hastabakıcının yüzü parlıyordu; gözleri yarı kapalı. Büyük annen, üstünde bir boğa güreşi resmi bulunan yelpazesini sallıyordu. Hava sıcak olduğu halde senin elinde uzun eldivenler vardı. Senin üstünde herşey, ayakkapları nın bağlarına varıncıya kadar beyazdı: İki kardeşinin de ölümünden sonra hep «aklar bağladığını» söylüyordun. Ben bu «ak bağlama» nın ne demek olduğunu bilmiyordum. Sonradan öğrendim ki ailende bu türlü garip dinî itikatlar varmış. O zamanki ruhî haletime göre bunda ben büyük bir şiir buldum. Senin bende uyandırdığın hisleri nasıl anlatmalı?

Birdenbire kendimde herkesin hoşuna gittiğim, çirkin olmadığım zannı uyandı. Hayatımın en unutulmaz günlerinden biri, bana şu sözleri söylediğin akşamdır: «Bir erkekte bu kadar uzun kirpikler, şaşılacak şey!»

Ben ileri fikirlerimi itina ile saklıyordum. Bu gezintide, arabanın bir yokuşu tırmanabilmesi için iki mizin de nasıl yere indiğimizi hatırlıyorum. Büyük annen ve hastabakıcı kadın tesbihlerini ellerine aldılar. Sen de bana bakarak gülümsuyordun. Fakat ben olduğum gibi kalıyordum. Pazar günleri saat on birde sizinle kiliseye kadar gitmenin bence bir ziyanı yoktu. Bu dinî merasimde bana hiçbir metafizik düşünce musallat olmadı. Bu, kendisinden ayrı bulunmakla iftihar ettiğim bir sınıfın ibadetiydi, burjuva tabakasının an'anelerine göre bir din, içtimaî olmaktan başka mânası bulunmıyan bir itikat manzumesiydi.

Arada bir göz ucile sen bana baktıkça, bu dinî merasimin hatırası o zaman yaptığım harikulâde bir keşfe bağlı kalıyordu: Başkalarının alâkasını çekmeğe muktedir olmak, hoşa gitmek, tesir etmek. Duyduğum aşk, ilham ettiğim veya ilham ettiğimi zannettiğim hisle karışıyordu. Halis duygularımın şe'niyetle hiç alâkası yoktu. Bence asıl ehemmiyeti olan şey, senin bana karşı duyduğun aşka imanımdı. Başka bir insanda kendi aksimi görüyordum ve bu gölgenin nefret verici bir tarafı yoktu. Tatlı bir gevşeyiş içinde hazdan bayılıyordum.

Bakışlarının altında bütün varlığımın ısınışını, o fışkıran heyecanları, boşalan kaynakları hatırlıyorum. En ehemmiyetsiz sevgi tavırları, bir el sıkış, bir kitabın içinde saklanan çiçek, hepsi benim için yeniydi, hepsi beni teshir ediyordu.

Yalnız annemin bu yenileşmeden kârı yoktu. Çünkü evvelâ onu bende yavaş yavaş uyanan hayale düşman farzediyordum. «Bunlar seni kendilerine çekmek istiyorlar, farkında değil misin?» diye tekrarlıyordu. Fakat bunu söylerken şüphe etmiyordu ki bende nihayet bir genç kızın hoşuna gitmek sevincini mahvetmek tehlikesine düşüyor.

Yer yüzünde hoşuna gittiğim bir kız vardı ki benimle belki evlenmek istiyordu: Annemin itimatsızlığına rağmen ben böyle sanıyordum: vakıa siz böyle bir rabıtadan istifadesi olmıyacak kadar büvük ve kudretli idiniz. Fakat bu, saadetimi süpheye düsüren anneme karşı kin beslememe mâni olmuyordu.

Esaslı bankalardaki hafiyeleri vasıtasile annem bazı malûmat elde etmekten geri kalmamıştı. Fondadej ailesinin geçici bir para sıkıntısı istisna edilirse büyük bir itibarı olduğu anlaşıldı ve ben anneme karşı haklı çıktım. «Avuç dolusu para kazanıyorlar, diyordu, fakat çok bol harcıyorlar, harvurup harman savurmağı bir köşede para saklamağa tercih ediyorlar.»

Bankalardan alınan malûmat saadetim hakkında bana kanaat vermekle neticelendi. Artık menfaat fikrile hareket etmediğinizin delili elimde bulunuyordu: Seninkiler, hoslarına gittiğim için yüzüme gülüyorlardı. Artık herkesin hoşuna gitmek bana birdenbire tabiî görünmüstü. Aksamüstleri, kazino voluna seni benimle valnız bırakıvorlardı. Ne gariptir ki hayatın bize biraz saadet nasip olan bu başlangıclarında biri cıkıp ta bize haber vermedi, demedi ki: «Nekadar çok yaşarsan yasa, bu dünyada şu birkaç saatten fazla sevinç yüzü görmiyeceksin. Bu sevinci yudum yudum tat, çünkü bundan böyle sana birsey kalmıyacak. Tesadüf ettiğin bu ilk kaynak ayni zamanda sondur. Kana kana iç, hararetini sön-

dür: Bundan sonra bir damla bulamıyacaksın.»

Halbuki ben, tersine, bunun uzun bir âşıkane hayat başlangıcı olduğuna inanıyordum, ve uyumuş yapraklar altında, hareketsiz durduğumuz o gecelere lâzım gelen ehemmiyeti veriyordum.

Bazı işaretler görünmedi değil, fakat ben bunları yanlış tefsir ettim. Termlerin arkasına çıkan gölgeli yolda, bir gece, sırada oturuşumuzu hatırlıyor musun? Birdenbire sen, göze görünür bir sebep olmadan hıçkırmağa başladın. Islak yanaklarının kokusunu, o meçhul kederin kokusunu hatırlıyorum. Ben bunu mes'ut bir aşkın gözyaşları sanmıştım. Gençliğim bu hafakanların, boğuluşların manasını bilmiyordu. Bana diyordun ki: «Hic, birşey yok, sizin yanınızdayım da ondan...»

(Mabadi var)

Cengiz Han

TEFRİKA: 24 Yazan: M. TURHAN

Temuçin güzel kadının atına sıçradı, onu kucağına alıp kendi eğere yerleşti!

— Hayır, bilmem. Onun için sana yalvarıyorum, gördüklerini ağzından dinlemek istiyorum.

Büyüye inandığından mı, gördüğü şeylerin verdiği şaşkınlıktan henüz kurtulamadığından mı, yoksa Türk cennetindeki dağların kendi timsaline secde ettiğini söylemekten zevkaldığından mı, her nedense, Güncü bu ricayı, reddetmedi, gördüklerini birer birer söylemeğe koyuldu.

Düzme sihirbaz gibi hizmetçi kadın da, Sardoğan da hikâyeyi dikkatle dinliyorlardı. Güncü, kendi bahtına taalûk eden bir büyü sahnesine şu yarı çıplak at uşağının karışmasından utangaçlık duymuyordu ve bunu apaçık söylemekten de çekinmiyordu. Yalnız Sardoğana tamamile benziyen hayalin at üstünde ve geyikler ardında kendi timsaline doğru geldiklerini anlatırken biraz gülümsemişti:

— Bu arık tutsağa benziyordu, hem de çok benziyordu, bir elmanın yarısı bu miskin ise yarısı da büyü taşında gördüğüm gençti. Yalnız, o, bunun gibi çıplak değildi, iyi giyimli idi. kiri de yoktu, çok temizdi.

Demişti. Son sahneyi anlattığı sırada ise içini çekmişti:

— Giyimli ve sevimli Sardoğan birdenbire Temuçin oldu. Böyle şey olmaz ama büyü taşı bu saşırtkanlığı yaptı. Sardoğanın yerine Temuçini getirdi. Fakat onlar, birbirine benziyordu. Temuçinin bıyığını kessen gene Sardoğan olacaktı, Sardoğana bir bıyık taksan Temuçin kılığını alacaktı.

Diye uzun uzun izahlara girişmişti.

O, gördüğü şeylerin kendi üzerinde yaptığı tesiri de belki anlatacaktı, lâkin sözünün tam bu noktasında Sardoğan ileri atıldı.

— Güncü. dedi, gördüğün düs değil, büyü değil. Sen olan şevi ve olacak şeyi gördün. Sardoğan, Temuçindir. Temuçin de Sardoğan olmustur. Yarın Altay dağları ve Cin tepeleri, yağmur tasında iğilen Sürve dağı gibi önünde iğilecektir. Bunu da su Sardoğan yaptıracak, Temuçin yaptıracak!..

Güncü, korkulu bir hayret içinde:

— Sen, sen, Temuçin misin?

Diye kekelerken genç Moğol beyi, onun bindiği hayvanın üstüne sıçradı ve güzel kadını kendi kucağına alıp eğere yerleşti, atı koşturmağa başladı. Hizmetçi kadın, ihtiyarsız bir inkiyatla onları takip ederken düzme sihirbaz da atına bindi, Temuçinden boş kalan atı yedeğe aldı, ileri atıldı. Dudaklarında geniş bir tebessüm ve dişlerinin arasında mahzuz bir cümle vardı:

— Naymanlar murtat oldularsa Moğollar hak yoluna giriyorlar Bu yıl kâr etmedikse ziyana da girmedik!

***

Güncünün kırda büyü tecrübesi yaptırırken Temuçin tarafından kaçırıldığı sıralarda Naymanlar merkezi de bir karışıklık geçiriyordu. Erkekler atlanmışlardı, kadınlar suraya buraya koşuşuvorlardı, Köslük han da zırhlara bürünerek seferber kılığı almıştı, telâş içinde bağırıyordu, emirler veriyordu.

Bu kargaşalık, Güncünün oradan ayrılmasından bir saat kadar sonra yüz göstermisti. Nereden ve nasıl zuhur ettiği bilinmiyen bir haber, etraftaki Narman avullarının Konkartlar tarafından basıldığını ve başka avulların da basılması muhtemel olduğunu bildirmisti. O devirlerin telgrafı, telsizi ve telefonu bu suretle gelen haberlerden ibaretti. Baskına uğrıyan avul veya ulus dört tarafa atlı çıkararak dost avulları yardıma çağırırdı. Bugün de böyle olmakla beraber haberi getiren atlı kaybolmustu. Onun başka bir yere de haber götürmesi ihtimali varsa da orası, han karargâhı olduğuna göre salıkçının böyle uzaklaşması pek tuhaftı. Bununla beraber Nayman merkezi kasırgaya tutulmuş fidanlıklar gibi sarsıntı içinde idi. Ağızdan ağıza yayılan ve Köşlük hanı da otağından dışarı fırlatan bu haber üzerine kardeş avula yardım için silâhlanıyordu, atlanıyordu.

Köşlük han, bu kargaşalığı Moğol elçilerinin görmediklerine için için memnundu, Onlar, biraz evvel kendisinden zin alarak şöyle bir avlanmağa çıkmışlardı. Eğer orada bulunsalar, yürekten «oh!» çekeceklerinde ve gösterilen telâsla eğleneceklerinde süphe voktu. Han, böyle bir istihzaya mahal kalmadığından dolayı seviniyordu ve Nayman toprağına baskın yapan Konkartları tepeleyip kacırdıktan sonra Moğol elçilerile kendisinin eğlenebileceğini teemmülle ayrı bir sevinç duyuyordu.

İkinci ve pek garip bir tesadüf olarak Temuçinin gönderdiği seyislerden ahırda kalan yedi delikanlı da yerlerinde bulunmuyorlardı. Atları sıvarmak ve biraz dolaştırmak için bir saat kadar uzaktaki ırmağa gitmişlerdi.

(Mabadi var)

SPOR

Yarınki maç

Beşiktaş, Etnikosla intikam maçı yapacak

Şehrimizde bulunan Etnikos Yunan takımı yarın Beşiktaş takımile intikam maçı yapacaktır. Beşiktaşla pazartesi günü yapılan müsabakanın sıfır sıfıra bitmesi ve Galatasarayın Etnikosu mağlûp etmesi, intikam maçına hususî bir ehemmivet vermiştir. Beşiktaşlılar, ilk maça eksik bir kadro ile çıkmışlardı. İkinci maçta iyi bir netice alabilmek için tam kadro oynıyacaklardır.

Atletizm müsabakaları

Ankara 1 (A.A.) — Türkiye atletizm şampiyonasına dün de Gazi Muallim mektebi sahasında devam edildi.

Neticeler şunlardır:

200 metre birinci Hakkı (Ankara) 24 saniye, ikinci Rifat (İzmir) 25 2/10 saniye, üçüncü Nail (Konya).

Bu müsabakada Balıkesir mıntakasından Raif birinci gelmişse de kuluar değiştirdiğinden dolayı diskalifye edilmişir. Derecesi 23 4/10 dur.

1500 metre birinci Şevki (Ankara) 4, 41 6/10 saniye, ikinci Kadri (Ankara) 4, 44 saniye, üçüncü Cemal (İstanbul) 4, 47 6/10 saniye.

Üç adım uzun atlama: Birinci Selim (İstanbul) 13,05 metre, ikinci Tevfik (İstanbul) 13,04 metre, üçüncü Hüsamettin (İzmir) 12,36 metre.

110 metre manialı: Birinci Tevfik (İsanbul) 16,6 saniye, ikinci Sedat (İstanbul) 17 saniye, üçüncü Saim (İzmir) 19 3/10 saniye.

400 metre: Birinci Ali Rıza (Ankara) 55 4/10 saniye, ikinci Hikmet (İstanbul) 58,29 saniye, üçüncü Mufahham (İstanbul) 60,28 1/2 saniye.

10.000 metre mukavemet: Birinci Mehme (İstanbul) 37, 18 5/10 dakika, ikinci İbrahim (İzmir) 37, 45 4/10, üçüncü Cemal (Balıkesir) 43,13

4×100 bayrak: Birinci Ankara Gençler Birliği 47 5/10, ikinci İzmir Karşıyaka 48 2/10, üçüncü Balıkesir İdmangücü 48 4/10.

Bu müsabakada İstanbul namına koşan Fenerbahçe takımı birinci gelmiş ve fakat müsabaka harici koştuğundan dolayı tasnife dahil edilmemiştir.

Türkiye güreş birinciliğinde istaubul 15 puvan aldı

Ankara 31 (A.A.) — Türkiye güreş şampiyonası Ankara salonunda yapılmış ve muhtelif sikletlerin neticeleri elde edilmiştir.

Ankaranın, Eskişehirin ve Bursanın bazı sikletlerde kendilerinden daha tecrübeli olmalarına rağmen İstanbul güreşçilerine galebe ederek birinci gelmeleri güreşin terakkisi ve yayılması noktai nazarından şayani kayit bir hâdise addoluna bilir.

Müsabakaların neticesinde İstanbul 15, Ankara 11, puvanla ve pek yakından İstanbulu takip etmişlerdir.

Bursa 7, Eskişehir 4 der puvan almışlardır.

Tasnif neticeleri şunlardır:

Filiz 56 kilo Mestan (Eskişehir) Türkiye birincisi, Ali (İstanbul) Türkiye ikincisi, Musa (Bursa) Türkiye üçüncüsü.

En hafif 61 kilo: Esat (Ankara) Türkiye birincisi, Ahmet (Bursa) Türkiye ikincisi, Kâmil (İstanbul) Türkiye üçüncüsü.

Hafif 66 kilo: İsmail (İstanbul) Türkiye birincisi, Hakkı (Ankara) Türkiye ikincisi. Şükrü (Bursa) Türkiye üçüncüsü.

Yarı orta 72 kilo: Saim (İstanbul) Türkiye birincisi, Hüseyin (Ankara) Türkiye ikincisi, Lûtfi (Eskişehir) Türkiye üçüncüsü.

Orta 79 kilo: Ahmet (İstanbul) Türkiye birincisi, Abdullah (Konya) Türkiye ikincisi.

Yarı ağır 87 kilo Hüseyin (Bursa) Şefik (Ankara) yı tuşla, ağır 88 kilodan itibaren Çoban Mehmet (İstanbul) Namık (Ankara) yı tuşla yenerek kazanmışlardır.

iktısat işleri

Rusya ile Amerika anlaşıyorlar mı?

Rusya bu sene ihracatımızda yedinci, ithalâtımızda altıncı geliyor. Mübadelâtımız yekûnu şimdiye kadar 4,600,000 lira oldu

Japonların Uzakşarktaki son hareketleri Sovyet Rusyanın Amerikaya teveccüh etmesini mucip olmuş, Japonların bu harekâtı müsamaha edilemiyecek bir raddeyi bulunca Amerika ile müştereken müdahale edilmesi için bazı teşebbüslere girişilmiş olduğu söylenmişti.

Esasen Amerika Cumhur Reisi Mister Ruzvelt iktidar mevkiine geldiğindenberi Rusya ile Amerika arasındaki siyasî ve iktısadî münasebatın inkişafı etrafında birçok rivayetler çıkmıştı. Meşhur Amerikalı tayyareci Lindbergin Moskovaya uçuşu ve R. F. C. malî kalkınma teşekkülünün Rusyanın Amerikadan kredi ile alacağı emtia meselesini müzakereye istekli görünmesi, bu rivayetleri yeniden tazelemiştir.

Rusyadaki kanaate bakılırsa, Amerikalılar Ruslara kredi ile mal satmağa Ruslardan ziyade taraftardırlar. Zira, Amerikanın en ziyade satmak istediği şeylerle Rusların almak istedikleri eşya birbirinin ayni değildir. Amerika bilhassa elinde kalmış fazla miktardaki pamuklara mahreç tedarikine uğraşırken, Rus ticaret mümessilleri daha ziyade makine ile bakır gibi Rusya topraklarından kâfi miktarda çıkarılamıyan madenlerle alâkadar oluyorlar.

Bu şartlar altında, Sovyet ihracat maddelerinin Amerika piyasalarında sürümüne dair kat'î teminat elde edilmedikçe, Sovyet hükûmetinin Amerikaya karşı ağır bir ticarî borç altına girmek istemediği anlaşılmaktadır.

Rusyanın sanayi faaliyeti arttı

Bu senenin ilk 8 aylık istatistiklerine nazaran Rusyanın ağır sanayi istihsalâtı 1932 senesine nisbetle % 8,5 fazlalaşmıştır. Diğer sanayi şubelerinin bu seneki 8 aylık istihsalâtile geçen seneki istihsalât arasında da mühim fazlalıklar mevcuttur.

	Geçen senenin 8 ayına nazaran fazlalık %
Elektrik istihsalâtı	22
Kömür	101
Tabii mevat, kimyevî mevat	15,7
Demir mamulâtı	10,9

Türkiye - Rusya ticareti

Rusya, bu sene eylûl iptidasına kadar yaptığımız ihracatta 7 inci gelmiştir. İthalâtımızda da 6 ıncı gelmektedir. Mübadelâtımız yekûnu bu senenin 8 ayında 4,600,000 liradır. Bunun 2,5 milyon lirası ithalât, 2,1 lirası da ihracattır.

Rusların geçen aydanberi devam eden yapağı ve tiftik mübayaatı henüz bitmediği cihetle mübadelâtımız yekûnunun sene sonuna kadar daha bir hayli yükselmesi beklenmektedir.

RADYO

Bu akşamki program

İSTANBUL:
18 gramofon konseri - 19 orkestra konseri - 20 saz: (Kemal Niyazi Bey ve arkadaşları) - 21,30 plâk neşriyatı - 22 havadisler ve doğru saat.

VİYANA:
18,20 piyano refakatile şarkılar (bariton): Schubertin, Brahmsın eserleri- 19 konferanslar - 20,05 salon musikisi - (Kuartet ile) - 21,30 tiyatro-23,20 havadisler.

BÜKREŞ:
18 muhtelif konser - 20,05 konferanslar, plâk neşriyatı - 20,40 plâklarla bir opera: (Rigoletto) Werdinin eseri

BUDAPEŞTE:
18,35 gramofon plâkları - 19,05 muhtelif program, havadisler - 20,05 aksam konseri.

VARSOVA:
17,45 kadın saati. org konseri-19,05 konferanslar - 21,05 koro ile şarkılar-23,15 plâk nesriyatı.

BELGRAT:
20,05 plâklarla halk şarkıları-20,25 konferans - 21,05 Kuartet konseri - 22 operalardan parçalar - 22,45 sarp konseri - 23.05 radvo orkestrası.

PARİS (Poste - Parisien) :
22,40 Karüzonun, Sarah Beruhardinin plâkları - 23,45 salon musikisi: Kuartet op. 40. (Debussy) - 24,45 havadisler.

Dördüncü Vakıf hanındaki facia yeni bir safhada

Geçenlerde, 4 üncü Vakıf hanındaki asansörün altında kalarak başı ezilmek suretile feci bir surette ölen Cerrahpaşa hastanesi eczacısı Ragıp Beyin oğlu 18 yaşlarında Nac Efendinin vefatına sebep olarak dahilî nezif gösterilmişti.

Dün Naci Efendinin pederi Ragıp Bey, Müddeiumumiliğe bir istida ile müracaat ederek, çocuğunun ölümü şüpheli olduğunu, hâdiseden sonra 18 saat yaşamış ve hatta gazoz istiyecek kadar kendisine malik bulunmuş olduğu halde zabıtaca ifadesi alınmadığını bildirmiş ve hâdise müsebbiplerinin meydana çıkarılmasını istemiştir. Bunun üzerine mesele hakkında yeniden tahkikata başlanmıştır.

Yeni eserler

Mülkiye mecmuası

Her ay muntazaman neşredilmekte olan Mülkiye mecmuası 31 inci sayısını Cumhuriyetin onuncu yıldönümüne tahsis etmiştir.

Mülkiye mektebi müdürü Babanzade Hüseyin Şükrü Beyin (Cumhuriyette mülkiye), profesör Ahmet Şükrü Beyin (Dünya siyasetinde eski ve yeni Türkiye), profesör Menemenlizade Etem Beyin (Cumhuriyette otorite), profesör Sıddık Sami Beyin (Cumhuriyet ve hususi hukukumuz), profesör İbrahim Fazıl Beyin (İki devrin maliyesi), Rıza Halis Beyin (Cumhuriyette bankacılık), doktor Muhlis Etem Beyin (Dahili ticaret ve milli sanayiimiz), Ömer Rıza Beyin (Hilâfetin ilgası) gibi yazılarını taşıyan bu kıymetli fikir mecmuasını okuyucularımıza hararetle tavsiye ederiz.

YEDİ GÜN

Her nüshasında ciddi bir tekâmül gösteren ve daha nefis bir şekilde çıkan Yedi Günün bu haftaki sayısı bir şaheserdir.

Bu sayıda Peyami Safa, Nurullah Ata, Ahmet Refik, Ercüment Ekrem, Mekki Sait, Doğan Nadi, Ahmet Hamdi Beylerin yazılarile yarınki insanların nasıl yaşayacaklarını resimlerile gösteren kıymetli bir tetkik vardır.

Bunlardan başka Yedi Gün karikatürist Cemal Nadir Beyin de yardımını temin ettiğini müjdelemektedir.

Bu güzel mecmuayı okuyucularımıza tavsiye ederiz.

Kahbeler arasında

Yazan: Recai Baban

Facia, sergüzeşt, roman pek yakında çıkıyor.

Sevgilimin hayali

Yazan: Recai Baban

Mektepli bir kızın sergüzeştidir. Küçük bir aile faciasıdır.

Takkeli Aşık

Yazan: Recai Baban

Küçük hikâye.. Pek yakında çıkıyor.

Gonk vurdu

Reşat Enis Beyin bu isimli yeni bir romanı çıkmıştır. Bu eser, mevzuunun yeniliği, üslûbunun canlılığı, lisanının sadeliği, görüşlerinin ve tahlillerinin kuvvetile bu yılın okunacak belli başlı edebî eserlerinden biridir. Sühulet kütüpanesi tarafından basılmıştır. Karilerimize tavsiye ederiz.

Bugünün gençlerine

Hem kılıç, hem kalem sahibi askerlerimizden mütekait erkânı harp miralayı ve Bursanın Işıklar lisesi fransızca ve edebiyat muallimi Osman Senai Bey, Cumhuriyet Bayramı şerefine «Bugünün Gençlerine» isimli bir kitap neşretmiştir. Eski ve yeni iki devir arasındaki farkı tarihi misaller zikrederek gençliğe göstermek üzere güzel bir üslûpla yazılmıştır. Hassaten gençliğe tavsiye ederiz.

Fikir Hareketleri
Hüseyin Cahit
İkinci sayısı çıktı
Hüseyin Cahit Bey tarafından neşredilen mecmuanın ikinci sayısı da çıktı. Mündericatı: Bizde komünistlik, bizde inkılâp, Avrupada inkılâp, matbuat hayatı gibi bizzat Hüseyin Cahit Beyin yazdığı yazılarla meşhur Avrupa mütefekkir ve muharrirlerinin makaleleri vardır. Tavsiye ederiz.

İstanbul 4 üncü icra memurluğundan:
Mahcuz olup paraya çevrilmesi mukarrer 1359 buçuk metre muhtelif cins kadın için kadife kumaş 6/11/1933 tarihine musadif pazartesi günü saat 13 te Beyoğlunda İstiklâl caddesinde 238-240 numaralı mağazada açık arttırma ile satılacağından taliplerin mezkûr gün ve saatte mahallinde hazır bulunacak memuruna 33/1648 numarasile müracaatleri ilân olunur. (9362)

TAN SİNEMASI
Pangaltıda yeni, temiz, lüks ve ferahlı sinema
KAHİREDE AŞK GECELERİ
Fransızca sözlü, şarkılı büyük filmi pazar günündenberi büyük muvaffakiyetle göslerilmektedir
Ayrıca: FOX JOURNAL
Telefon: 43374
Fiatler. Lüks loca 250, loca 200, Balkon hususî 50, hususî 40, birinci 29.5 duhuliye 20, talebe tenzilâtlı

2 - 11 - 933 Perşembe günü akşamı saat 21 de
İstanbul Belediyesi Şehir Tiyatrosu
PERGÜNT
Yazan Henrik İbsen
Besteliyen E-grieg
Türkçeye çeviren Seniha Bedri H.
5 perde
UMUMA

TÜRK Sinemasında
Israr ve arzuyu umumî üzerine dâhi artist PAUL MUNI tarafından temsil edilen Fransızca sözlü:
BEN BİR PRANGA KAÇAĞIYIM
filmi pazar günü son matineye kadar devam edecektir
Pazar akşamından itibaren bütün İstanbulun beklediği Fransızca sözlü bir şaheser
MUHABBET TELLALLARI
RAİMU - ALBERT PERJEAN - ALİCE FİELD
(PATHE NATAN) in en mükemmel filmi
9385

ELHAMRA SİNEMASI
SİLVİA SİDNEY - GARY GRANT'ın temsilleri
MADAM BUTERFLAY
Fiatler tenzil edilmiştir. Maroken 50 - Balkon 40 birinci 30
9393

Mevlidi Nebevî
Pederimiz Nemli zade Hamdi Efendi ruhuna ithaf olunmak üzere teşrinisaninin 3 üncü cuma günü namazı müteakıp Ortaköy camii şerifinde mevlidi Nebevî kıraat ettirileceğinden arzu eden ihvanı dinin teşrifleri rica olunur. (9365)
Merhumun mahdumları

TAMIŞVAR
ve
FENERBAHÇE
takımları yarınki cuma günü saat tam 3 te Fener stadında karşılaşacaklardır.
Kapalı ve açık bütün tribünlerde mevkiler 50 kuruştur.
9392

Bugün matinelerden itibaren
Daima ya'nız en büyük filimleri göstereceğini taahhüt eden
İPEK SİNEMASI
Muazzam - Zengin - Büyük - Muhteşem sahnelerle ve Parisin en güzel 500 kızının iştirakile yapılmış
SAHTE FAHİŞE
Oynıyanlar:
HENRİ GARAT - MEG LEMONNİER
Şimdiye kadar yapılan en güzel fransızca sözlü ve şarkılı büyük süperfilmini takdim edecektir.
İlâveten: Ankara Cumhuriyet Bayramı merasimi
9396

Bu akşam SARAY (Eski Glorya) da
BİN İKİNCİ GECE (YIKILAN SALTANAT)
Muhteşem şark saraylarının göz kamaştırıcı dekorları içinde cereyan eden muazzam bir aşk, ihtiras ve şehvet rilmidir.
İVAN MOSJOUKİNE
TANİA FEDOR ve GASTON MODOT
tarafından temsil edilmiştir. Bu şayanı hayret fransızca sözlü filim bütün şehir halkı tarafından görülerek ve taddirle alkışlanacaktır. İlâveten: Fox Jurnal
9387

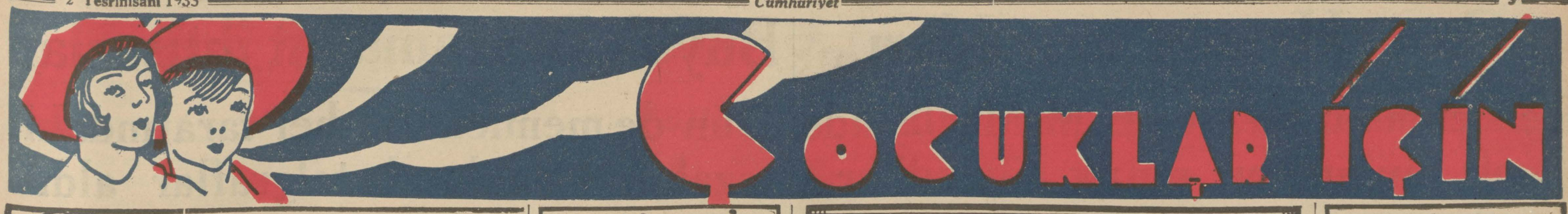

KISA HİKÂYE

ELLER YUKARI!

Birçok sergüzeştlerini benden dinlediğiniz avcı Sait Beyin Amerikadaki bu macerası da her

halde hoşunuza gidecek. Cumhuriyet Bayramı münasebetile ziyaretime gelen bu eski arkadaşım, bir münasebet düşürerek başından geçen şu harikulâde vak'ayı anlattı:

— Artık Asya ve Afrikadaki avlar beni tatmin etmiyecek bir hale geldiği vakit Amerikanın meşhur Kaliforniya orman ve sahralarında da biraz faaliyet göstermek hevesine düştüğümü bilirsin. Bu sergüzeşt işte o zaman başımdan geçti. Vakıâ bu av hikâyesi değildir ama onlardan daha meraklıdır. Orada bir

iki ay mütemadiyen av peşinde koştuktan sonra biraz dinlenmek ihtiyacını duymuştum.

Daima sükûneti sevdiğim için yalnız başıma dolaşmaya çıkıyor, fakat hiçbir vakit ihtiyatı elden bırakmıyordum. Çünkü o civarın Meksikalı eşkiyası da ormanları ve sahraları kadar şöhret kazanmışlardı.

Bir gün böyle gene pardüsüm sırtımda ağır aksak fıstıkî makam gezinirken korktuğum başıma gelmez, karşıma bir haydut çıkmaz mı?

Haydut elinde tabanca üzerime doğru yürüdü:

— Eller yukarı!

Diye haykırdı. Tabiî itaat edecek, yahut öyle görünecektim. Şaki işini çabuk bitirip biran evvel sıvışmak için acele acele ceplerimi karıştırırken onun küçük bir gafletinden istifade ederek çenesine müthiş bir yumruk savurdum. Malûm ya serde eski böksörlük var..

Sait Beyin hikâyesini bu noktada kesmek ve hayretle şu suali sormak mecburiyetinde kaldım.

— Azizim, haydutun seni tabanca ile tehdit ederek ellerini

yukarı kaldırttığını söylemiştin. Kollarını o vaziyetten kurtarak herife nasıl yumruk atabildin?

— Sahi yahu, asıl mühim yerine nazarı dikkatini celbetmeği unuttum. Oralarda ihtiyatlı geziyorum demiştim. O ihtiyatlardan biri de pardesümdeki takma kollardı. Haydut «eller yukarı!» kumandasını verdiği vakit iç taraftaki iplerini çekerek kaldırdığım o sahte kollardı. Onlar vaziyetlerini muhafaza ederken çenesine eklediğim de pardesümün altında serbest kalan

hakikî kollarımdan biri idi.

Tabiî yumruğu yer yemez adam sersemledi. Elinden düşen tabancasını aldım. Kollarını belindeki kayışla bağladım. Götürüp en yakın karakola teslim ettim.

meraklı şeyler

Cehennem kuyusu

Amerikanın şimalinde Alaska civarında yaşıyan ve kendilerine Tilinkit ismi verilen yerliler çok cahil oldukları için cine, periye inanırlar. Bundan dolayı başlarına gelen felâketleri fena ruhlara, tesadüfî vuku bulmuş iyilikleri de iyi ruhlara atfederler.

İşte onların itikatlarına göre memleketlerinin civarında «Cehennem Kuyusu» dedikleri yerde fena ruhlar oturur.

Cehennem Kuyusu 500 metre yüksekliğindeki müthiş bir kayanın eteğindedir.

Bundan daima duman çıkar, bazan da 60 - 70 metre yüksekliğinde bir alev sütunu yükselir. Ekseriya da yerin altından homurdanma gibi sesler gelir.

Bütün bunların alelâde bir yanardağın tezahüratından ibaret olduğunu bizler biliyoruz! Fakat bir de Tilinkitlere soru - nuz. Duman ve alevi nasıl fena ruhların eseri addediyorlarsa, yer altındaki homurdanmaları da iyi ruhların gelip fena ruhları boğmakta olduklarına birer delil sayarlar. Çünkü bu gürültüler-

den sonra kuyunun ağzından bir takım küçük taşlar fırlar. Bu taşların içinde altın zerreleri vardır. Tilinkitler bunları toplarlar ve seyyahlara pahalı fiatlerle satarlar.

Tilinkitler bu taşların fırlama mevsimi olan haziran ayında Cehennem Kuyusunun yanında şenlikler tertip ederler ve kuyuya kurban olarak canlı hayvan adak olarak ta kürk ve et atarlar.

Bazılarının söylediklerine göre kurban olarak eskiden insan da atarlarmış.

Geçenlerde Amerikalı ve Kanadalılardan mürekkep bir heyet bu altın saçan Cehennem Kuyusunda tetkikat yapmışlar ve 60 metre derinliğe kadar bir mühendis indirmişlerse de kat'i bir neticeye varmamışlar ve muvaffakiyet elde edememişlerdir.

BİZİM MEMLEKETTE ÇOÇUKLAR

Cumhuriyet bayramında Taksim abidesine çiçek koymağa giden yavrular

FAYDALI BİLGİLER

Horlamağa mâni olan makine

İşte elektrik kuvvetinin bir fay dası daha.. Dünyada horlamak kadar etrafındakileri taciz eden birşey tasavvur olunabilir mi? Bazan üç dört oda öteden gelip insanı uyandıran kuvvetli horlamalar mevcuttur.

İngilizler - ki konforu çok severler - bazılarının bu illetine mâni olmak için epeyce düşünmüşler, taşınmışlardır. Nihayet içlerinden bir mühendis şöyle bir makine icat etmiştir. Bu makine bir mikrofon ile ona merbut bir elektrik tertibatından ibarettir.

Mikrofon yatan adamın başı hizasında yatağın üst tarafına asılmaktadır. Yatan horlamaya başladığı takdirde bu ses mikrofona tesir etmekte ve mikrofona merbut yatağın altındaki elektrik tertibatının husule getirdiği bir darbe ile horlıyan uyanmakta, vaziyetini değiştirmektedir.

Bu makineden birkaç tanesi tecrübe için Londradaki otellerden birinin bazı odalarına konduysa da ömürleri çok uzun sürmemiştir. Çünkü horlıyanlar bu mütemadi uyandırılışlara kızarak geceyarısı asabiyetle makineleri kurmuşlar ve serbest serbest horlıyarak rahat ahat uyumalarına devam etmişlerdir.

Eğlenceli oyuncaklar?

Ceviz kabuğundan neler yapılabilir?

Ceviz kabuklarile ve onlara size beş para masrafa sebebiyet vermiyecek şeyler ilâvesile çok eğlenceli oyuncaklar vücude getirebilirsiniz.

1 ve 2 — Sandal ve yelkenli gemi. Ceviz kabuğunun içini mühür mumu ile doldurunuz. Mukavvadan dümen, kürek yapınız. İçlerinin taksimatı da mukavvadan olabilir. Direkler kibrit çöpünden ve yelkenler sigara kâğıdındandır. Kayıkçı bir tesbih tanesile bir kâğıt parçasından ve şapkası gene kâğıttan vücude getirilebilir. (e. f. g. h. t.).

3 — Çocuk arabası. Tekerlekler mukavva, dönecek ve tutturulacak yerleri ince telden. Keza arkadaki kol ince tellerden. Yastık, yorgan boyalı kâğıttan. Kafa mukavvadan.

4 ve 5 — Hanım böceği ve kaplumbağa. Boyalı kâğıttan ayaklar ve baş. Kabuğun üzerine benekler veya murabbalar. Kaplumbağanın tahta başı kabuğa telle bağlanacak ve bu tel uzatılıp kamlumbağa telin üstünde durabilecek bir vaziyette masa üzerine konursa masa sallandığı vakit kaplumbağanın başının titremesi de temin edilir.

6 — Aslan. Vücut ve ayaklar mukavva. Kuyruk birkaç kat iplik. Dişler kâğıt, yeleler eski bir kürk parçası.

7 — Mücevher mahfazası. İki kabuğun birbirine bir lâstikle bağlanması lazımdır.

8 — İğne yastığı leylek. Kafa tesbih tanesi. Boyun tel. Vücut küçük bir bez parçası yuvarlağı. Kuyruk kâğıttan. Ayaklar kibrit çöpü.

9 — Cibinlik yeri ve ayaklar tel. İçindekiler çocuk arabasında tarif ettiğimiz gibi.

10 — Fare. Baş ve kulaklar kâğıt ve mukavvadan. Kuyruk siyaha boyanmış sicimden. İçine bir bilya koyduğunuz zaman bu şekil hakikî iğri bir satıhta bir fare gibi yürür.

11 — Pişmiş tavuk. Kanatları ve bacaklar mukavva ve kâğıttan.

12 — Kuş. Tam bir ceviz. Baş tesbih tanesi. Kuyruk kâğıttan.

13 — Her tarafına muhelif ceviz kabukları yapıştırılaraktan orijinal büyükçe bir kutuda vücude getirilebilir.

FAYDALI BİLGİLER

2 inci teşrin bulmacası

	R	F	A	N
	A	F	E	R
	İ	M	R	İ
	D	M	A	N
	İ	M	A	N
	S	R	A	R
	Ü	T	B	E

Yukarıdaki cetveldeki boş hanelere öyle harfler koyunuz ki soldan sağa doğru okunduğu zaman her sıra manalı bir kelime teşkil etsin. Soldan birinci sıra yukarıdan aşağı okunduğu vakit te Cumhuriyet bayramının birinci günkü resmi geçitte çok alkış toplıyan kafileleri bize bildirsin.

Doğru cevap gönderenlerden birinciye 5 lira, ikinciye bir İş Bankası kumbarası, üçüncüye Foto Etemde 6 kartpostal 1 ağrandisman yaptırma hakkı, diğer yüz kişiye muhtelif hediyeler verilecektir.

Cevaplar 2 inci teşrinin son gününe kadar «Cumhuriyet Çocuk sahifesi muharriri» adresine gönderilmeli ve mutlâka gazetede çıkan bu parça da kesilip mektuba konmalıdır. Bu şartlara riayet etmiyenler mükâfat kazanamazlar.

Tabiatin sebep olduğu felâketler

Fırtınaların en müthisi: Siklon

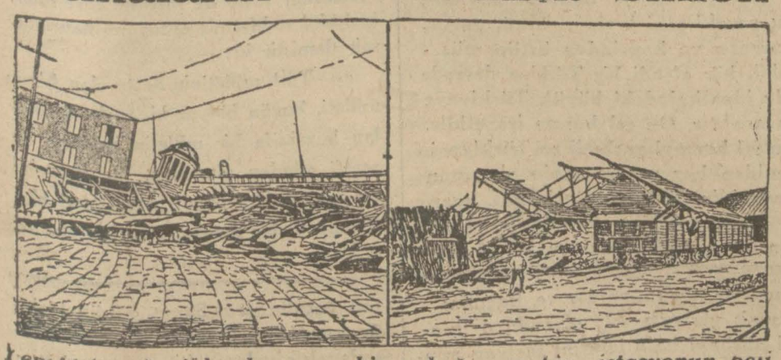

Yeni Orleanda siklondan sonra bir sokağın ve bir istasyonun hali

Bizden uzak yerlerde Atlas Okyanusu, Antil ve Hint denizleri sahillerinde, Çinde ve Japonyada bazı müthiş fırtınalar olur ki bunlara siklon derler. Bu yüzden her sene yüzlerce şehir harap ve binlerce insan mahvolur.

Siklonlarda rüzgârlar bayağı fırtınalardaki gibi dümdüz değil, fırıldak gibi dönerekten eserler. Denizlerde olursa gemilerin evvelâ direklerini, vapurların bacalarını, üst tarafların - da ne var ne yoksa onları alıp götürürler. Bazan kendilerini de havaya uçurduktan sonra tekrar denize atıp batırırlar. Çok defa siklonlar koskoca trenleri de alıp götürür, kilometrelerce öteye atarlar. Evleri temellerinden söküp havalandırırlar.

En müthiş siklonlardan biri bundan 18 sene evvel yani 1915 senesinde Amerikada yeni Orlean civarında vuku bulmuştur. Binlerce ev yıkılmış, gemiler batmıştır. Binlerce insan telef olmuştur.

Bağlar, bahçeler de bu tabiattan yakayı kurtaramamış, pamuk, şeker kamışı tarlaları, ormanların bulunduğu yerler çöpsüz, fidansız birer çöle dönmüştür.

İlim ve fen siklonların vuku bulacağını evvelden haber veren bir vasıtayı henüz keşfetmemiştir. Bu çare bulunsa hiç şüphesiz tahribatından tamamile kurtulunamasa bile vereceği zarar azaltılabilecektir.

Gürbüz çocuklar

Küçük izci Oğuz İbrahim Bey

Çocuklara fıkralar

Yalancılık fena şey!

Küçük Necatiyi babası Raif B. kucağına almış ona yalan söylemenin fenalıkları hakkında kısa bir konferans veriyor:

— Yavrum dünyada her kabahat affolunur, fakat yalancılık mazeret kabul etmez gayet kötü bir huydur!

Diyordu. O sırada telefon çaldı. Raif Bey yüzünü buruşturarak oğluna:

— Necati dedi, koş şu telefona bak... Eğer beni sorarlarsa evde yok, dışarıya çıktı de!

Tabiat bilgisi dersinde..

Tabiat bilgisi dersinde muallim bey talebeye yer yüzündeki mahlûkların yaşamak için mutlaka yiyip içmeğe muhtaç olduklarını anlatıyor, gıdaların nevileri, cinsleri, etler, sebzeler hakkında malûmat veriyordu.

O aralık talebesinin zekâ derecelerini tecrübe için bir sual sormak istedi:

— Efendiler, dedi, biz insanların gıda hususunda en ziyade işimize yarıyan etler hangileridir?

Küçük Orhan düşünmeğe hacet görmeden ayağa kalkıp şu cevabı verdi:

— Dişetleri muallim bey!

Gazi Hz. nin nutukları

Reisicumhur Hz. dün B. M. Meclisinde çok mühim bir nutuk söylediler

Birinci sahifeden mabat

tedbirlerle yürümek kat'i kararımız - dır.

Harici münasebetlerimiz

Efendiler,

Beynelmilel münasebetlerin, geçen sene zarfında, sulh ve huzur noktai - zarından inkişafı, cihanın birçok mü - him kısımlarında inşirah verici bir hal- de olmamıştır. Beynelmilel iktısat ve silâhları bırakma konferanslarından da şimdiye kadar müsbet bir netice a... mamıştır.

Milletimizin müdafaa vasıta ve kuvvetlerine hususî ehemmiyet atfetmesi lüzumunu söylemek vazifemizdir. Müteselli olabiliriz, ki sulh ülküsü, içinde bulunduğumuz yakın muhitte, memnun olunacak terakkiler kaydetmiştir. Türkiye Cumhuriyeti, beynelmilel sulh ve emniyeti kuvvetlendirmek için, kendi tesiri ve iktidarı olan sahada ve ayni arzuda olanlarla beraber, hayırlı faaliyetlerde bulunmuştur. Londra - da imzalanan mütecavizin tarifi muahedeleri, beynelmilel ademi tecavüz fikrini tevsik eden diğer mukavelelere hakiki bir canlılık vermektedir. B. M. Meclisinin, bu mühim eseri takdir buyuracağına şüphe yoktur.

Rus heyetinin ziyareti

Efendiler,

Bu sene, mümtaz bir Sovyet heyetinin cevap ziyaretini kabul ettik. Bu ziyaretin onuncu yıl bayramına tesadüf ettirilmesi, iki memleket arasındaki münasebetlerin derin samimiyetini gösteren mes'ut bir vesile olmuştur.

İki memleketin cetin zamanlarında kurulmuş, 15 senedir türlü imtihanlardan, daha kuvvetli çıkmış bir dostluğun daima yüksek kıymeti haiz olması, beynelmilel sulh için değerli ve ehemmiyetli bir âmil olduğunda tereddüt edilemez.

Türk - Yunan misakı

Balkanlarda münasebetlerimiz inkişafa mazhar olmuştur. Yunanistanın mümtaz Başvekilini ve nazırlarını kabul ettik.

Balkanlarda münasebetlerimiz inkişafa mazhar olmuştur. Yunanistanın mümtaz Başvekilini ve nazırlarını kabul ettiğimiz esnada, dostça anlaşma pakti imza edildi. Başlıca hükmü, iki memleketin müşterek hudutlarını karşılıklı taahhüt altına alan bu mukavele Yunanistanla aramızda mütemadiyen artan dostluk ve emniyet rabıtasının neticesidir. Bu muahede, denizde ve karada yüksek menfaatleri ve coğrafi rabıtaları bu kadar birbirine girmiş olan iki memleket için tabii ihtiyacın ifadesidir. Bu muahede, Balkanlarda dahi sulhun ve umumî ahenğin kuvvetli bir vasıtası olacaktır.

Türk - Bulgar münasebatı

Bulgaristanla dostluk ve emniyet münasebetlerinin arttırılması için, biz bütün imkânları kullanmaktayız. İki memleket arasındaki bitaraflık ve hakem muahedesinin uzatılmasını derpiş eden bir protokol, vekillerimizin komşu hükûmete cevabî ziyaretleri esnasında imzalanmıştır. İktısadî ve siyasî münasebetleri inkişaf ettirmek, Cumhuriyet hükûmetinin ciddî arzusudur.

Yugoslavya kralının ziyareti

Mütenekkiren seyahat eden Haşmetlû Yugoslavya hükümdarı ile telâki vukuunu, mes'ut bir hâdise telâkki ederiz. Balkanlarda sulh ve huzur temennilerini iki memleket arasında iyi münasebetler inkişafını ve bir ademi tecavüz muahedesi yapılması kararını tebarüz ettiren konuşmalardan, beynelmilel sulh ve emniyet ülküsü, yalnız, müstefit olmuştur.

Romanyanın değerli Hariciye Nazırının resmî ziyaretlerini ve bu esnada iki memleket arasında ademi tecavüz ve hakemlik muahedesi imzalanmış olmasını memnuniyetle zikrederiz.

Mütecavizin tarifi muahedesile ademi tecavüz ve tecavüze ademi iştirak ve tecavüzü takbih fikirlerini tebarüz ettiren muahedenin memleketler arasında hakikî bir emniyet havası yaratmakta olduğuna şüphe yoktur.

Macar Başvekilinin Ankara ziyareti

Macaristanın mümtaz Başvekili - nin ve Hariciye Nazırının ziyaretlerini çok samimiyet ve memnuniyetle karşıladık. İki memleket arasındaki bitaraflık ve hakem muahedesi de uzatılmıştır. Milletlerimiz arasındaki kardeşçe duygular bu mes'ut vesilelerle taşkın bir surette gösterilmiştir.

Muhterem efendiler,

Balkanlarda ve orta Avrupadaki devletler arasında, Türkiye Cumhuriyeti, ancak politikasının dürüst ve açık mahiyeti sayesinde, samimî mevkiini muhafaza etmektedir. Pek nazik olan bu siyasetin icaplarını dikkatle göz önünde bulundurmaktayız.

Türkiye Cumhuriyetinin diğer devletlerle münasebetlerinin, aradaki muahedelerin hükümlerine ve beynelmilel dostluk icaplarına uygun olarak umumiyetle iyi olduğunu söyliyebilirim.

Aziz arkadaşlar,

B. M. Meclisinin bu seneki çalışma devri mühim mevzularla doludur. Birkaç yıldanberi, millî ve beynelmilel vaziyetler, her sene bir evvelkinden daha ehemmiyetli olmaktadır. Yüksek basiretinizden memleket ve milletimiz, itimat ve emniyetle, yeni ve büyük feyizler beklemekedir. Açmakta olduğumuz ikinci on yıllık devrenin ilk yılı, yeni bir azim ve kudret devrinin parlak bir misali olacaktır.

intihabat

Nutuklarını irat buyurduktan sonra kürsüyü terkederken bütün Meclis Gazi Hazretlerini sürekli ve şiddetli alkışlar ve yaşa sadalarile selâmlamıştır.

Bundan sonra meclis riyaseti intihabatına geçilmiştir.

Esat Bey tekrar riyaset kürsüsüne gelerek Meclis reisinin intihap olunacağını bildirmiştir. Meb'uslar reylerini vermişler ve 265 reyle müttefikan Kâzım Paşanın intihap edildiği anlaşılmıştır.

Kâzım Paşanın nutku

Kâzım Paşa riyaset mevkiine gelerek Meclisi selâmlamış ve şu nutku irat etmiştir:

Muhterem arkadaşlar!

Beni tekrar Meclis reisliğine intihap ettiğinizden dolayı sizlere teşekkür ederim. Millî iradenin tek mümessili olan yüksek meclisin hakkımdaki teveccühünün devamı ile müftehirim. Bugün üçüncü içtima senesi başlıyor. Bundan üç gün evvel de Cumhuriyetin onuncu yıldönümünü sevinçle kutladık. Bu münasebetle birinci, ikinci ve üçüncü Millet Meclislerinin vatanperverane mesailerini şükranla yadetmeği bir vazife bilirim. O meclisler kendi içtima devrelerinde millî emellerin tahakkuku için icap eden kararları vermekte hiç tereddüt etmiyerek bugünkü mes'ut inkişafı temin etmişlerdir. Bu üç meclis memleketin yüksek menfaatlerini herşeyden üstün tutarak vazifelerini yaptılar. Dördüncü mecliste o meskûr mesaiyi devam ettirmekle bu yeni ve verimli devrin, şerefli meclislerin içinde bulunmaktadır. Arkadaşlar! Uzun harp senelerinden sonra fedakâr ordumuzun kazandığı muvaffakiyeti minnetle anmak borcumuzdur. Muzafferiyet neticesinde aktedilen Lozan muahedesile milletimiz sulh ve salâh devresine girdi. Cumhuriyetin ilânile yeni Türkiye devleti tam bir şekilde teessüs etti. On senedenberi memleketimizde yapılan şlerin verimini anlamak için ondan evvelki devir ile bugünü gözönüne getirmek kâfidir.

Arkadaşlar!

Türk milletinin tekâmülüne mâni olan sebepler, Millet Meclisi tarafından verilen ve hükûmetçe isabetle tatbik edilen kararlarla ortadan kaldırılarak yükselme yolu tamamen açılmıştır. Milletimiz bu yol üzerinde hayret verici bir hızla ilerlemektedir. Dahilî icraat ve ıslahata müvazî olarak haricî siyasetimizde de tabiî vüs'at ve inkişaf verilmiştir. Bunun faydalı tesirlerini memnuniyetle görmekeyiz. Vücude getirilen bütün bu büyük işlerde milletimizin yüksek evsafı ve akli selimin âmil olduğunu daima hatırlamalıyız.

Aziz arkadaşlarım!

Bugün iftihar ile zikrettiğiniz muvaffakiyetlerin en büyük şerefi feyiz vesaadet yollarını gösteren Rehberimiz Gazi Mustafa Kemal Hz. ne aittir.

Yeni girdiğimiz bu içtima senesi içinde de göstereceğiniz gayret ve faaliyetle millet ve memleket için çok iyi neticeler elde edileceğine emin olarak işe başlıyorum ve hepinizi derin saygılarla selâmlıyorum.»

Reis vekilleri ve divanî rıyaset azaları

Büteakıben reis vekilleri ve Divanı Riyaset intihabına geçilmiş, reis vekilliklerine Hasan, Esat, Refet Beyler tekrar, idare âmirliğine Hâmit Bey (Beyazıt), Mehmet Ali Bey (Artvin), İrfan Ferit Bey (Mardin) seçilmişlerdir.

Kâtipliklere Refik (Konya), Avni (Yozgat), Hamdi (Mersin), Ali (Rize), Ziya Gevher (Çanakkale), Haydar Rüştü (Denizli) Beyler intihap edilmişler, bundan sonra Meclis gelecek perşembe günü toplanmak üzere tatil edilmiştir.

Gazi Hz. nin hediyeleri

Ankara 1 (A.A.) — Gazi Hz. onuncu yıldönümü münasebetile Halkevlerine, Fırka vilâyet idare heyetlerine imzalanmış birer fotoğrafilerini hediye buyurmuşlardır.

Galatasaray lisesindeki müsamere

Cumhuriyetin onuncu yıldönümünü kutlulamak maksadile pazartesi günü ve akşamı, salı günü Galatasaray lisesi konferans salonunda parlak toplantılar yapılmıştır. Mektebin orkestra ve koro heyeti tarafından İstiklâl ve onuncu yıldönümü Cumhuriyet marşları söylendikten sonra mektebin musiki muallimlerinden Seyfettin Asaf Bey tarafından bestelenip bu kutlu gün için hazırlanan Galatasaray marşı ayni heyet tarafından okunmuş ve şiddetle alkışlanmıştır. Bunu müteakip muallim Rüknettin Bey tarafından Cumhuriyet mevzulu konferans büyük heyecanlar uyandırmıştır.

Müsamere arasında talebenin yaptığı inkılâp sergisi ve bilhassa Gazi Köşesi ziyaret edilerek bu san'atkârane eserlerde candan gayret herkesin takdirini kazanmıştır.

Büyük Bayrama ait ihtisaslar

Dün de memleketin her tarafındaki tezahürat hakkında telgraflar aldık

Cumhuriyetin onuncu yıldönümü memleketin her tarafında büyük tezahüratla ve emsalsiz bir heyecanla kutlulanmıştır. Bütün vilâyet, kaza ve nahiye merkezlerinden bayram günlerinde yapılan merasime dair dün de gazetemize yüzlerce telgraf gelmiştir. Bu telgrafların hepsini aynen gazetemize geçirmeğe maalesef imkân bulamıyor, ancak bazılarını hulâsa ederek nesrediyoruz:

İzmitte

İzmit 31 — Sabahleyin bütün yollar, caddeler bir oluk gibi akan akınla dolmuş C. H. Fırkasının önü bir insan mahşeri halini almıştır. Halk Fırkası kürsüsünde birçok hatipler Cumhuriyet mefhumu etrafında heyecanlı nutuklar söylemişlerdir.

Merzifonda

Merzifon 31 — Bugün öğleden evvel topçu kışlası civarında şehitliğe gidilerek binlerce halk ve mekteplilerin iştirakile şehitlerimizin ruhu taziz edilmiş, nutuklar söylenmiş, daha sonra askerî kışla ziyaret olunarak millet uzvu olan Türk ordusuna karşı halkımızın hürmet duyguları izhar olunmuştur.

Kastamonuda

Kastamonu 31 — Büyük bayramın üçüncü günü şehir ve köylerdeki büyük neşe ve tezahürat gene bütün canlılığile, samimî sevkle devam etmiştir. Halk ve köylüler yığın yığın şehir içinde dolaşarak çarşıda müesseseler önünde toplanarak türküler, millî destanlar, oyunlar oynamaktadır. Cumhuriyet meydanında binlerce halkın iştirakile toprak alma merasimi yapılmıştır. Bütün memleket halkı on dört senedir olduğu gibi şimdiden sonra da Gazinin işaretinden, gösterdiği yoldan ayrılmıyacaklarına ant içmişlerdir.

Halk kürsülerinde konferanslar, nutuklar söyleniyor. Halk heyecanla takip ediyor. Halkevi spor şubesi kışla civarındaki spor meydanında muhtelif spor şenlikleri, güreşler, ciritler ve gece fener alayları tertip edilmiştir.

Sivasta

Sıvas 31 — Kasabamızın her tarafı nurlu bir sürur içinde yaşıyor, evler bomboş kaldı. Kadın erkek çoluk çocuk herkes sokaklarda, meydanlarda gülüyor, söylüvor, eğleniyor. Cumhuriyet meydanında kesif bir halk kütlesi binbir türlü eğlenceler, oyunlar yaparken mekteplerde temsiller veriliyor. Diğer taraftan C. H. Fırkası binasında gayet güzel ve millî bir konser veriliyor.

Sinopta

Sinop 31 — Cumhuriyetin onuncu yıldönümü bayramı vilâyete bağlı Boyabat, Gerze ve Avancık kazalarında ve köylerinde büyük tezahüratla candan gelen bir sevinç içinde kutlulanmakta olduğu gelen telgraflardan anlaşılmaktadır.

Malatyada

Malatya 31 — Bayram tezahüratı halkın coşkun duygularile devam etmektedir. Şehrin muhtelif mahallerinde kurulan muhteşem taklar resmî ve hususî binalar gece elektrikle tenvir edilmiş, bütün halk sabahlara kadar konserlerde, müsamere ve temsillerde bulunuyorlar. En ücra sokaklarda bile emsalsiz tenvirat yapılmıştır. Yeni lisenin, Halkevi kütüphanesile lisan kursu, Savas ve İsmetpaşa caddelerinin ve belediyeye ait kasap dükkânlarının, dikiş vurdu sergisinin resmi küşadı yapıldı.

Trabzonda

Trabzon 31 — Şehrin muhtelif mahallerine kurulan halk kürsülerinde münuevverler, gençler bugün de hitabelerine devam etmişlerdir. Halkevinin teşebbüsile 75 ve Himayeietfalin yardımile de elli fakir çocuk baştan ayağa kadar giydirilmiştir. Halk büyük inkılâbımızın, on yıl içinde yarattığı büyük işleri gösteren afişlere büyük alâka göstermektedir.

Dün gece şehirde donanmadık bir yer hemen hemen kalmamıştır. Asker tarafından büyük bir meşale alayı tertip olunmuş ve halkın iştirakile bu tezahüratla çok canlı olmuştur. Belediye binası, dün açılma resmi yapılan yeni hükûmet konağı meydanında Cumhuriyet Halk Fırkası ve Halkevi önlerinde köylü kafileleri tezahürat yapmış, fişekler atılmış ve muhtelif eğlenceler yapılmıştır.

Bafrada

Bafra 31 — Dün resmiküşadı yapılan inkılâp ve Cumhuriyet sergisine binlerce halk gelmekte ve aziz Cumhuriyetimizin feyizli muvaffakiyetlerini görerek müspet intıbalar almaktadır. Bu intıbalar hatıra defterlerine fotoğraflarla tesbit edilmektedir.

Gece Cumhuriyet meydanında muhtelif millî oyunlar tertip edilerek senlikler yapılmıştır. Alaçam nahiyesinde ve köylerde de pek coşkun tezahürat ve şenlikler yapılmıştır.

Bursada

Bursa 31 — Bütün vilâyet dahilinde iki gündenberi geceli gündüzlü devam eden şenlikler halkevi tarafından verilen konser ve müsamereler, halk kürsülerinden inkılâba ve birliğe ait verilen hitabeler bu gece ve bugün de devam etmektedir.

Bitliste

Bitlis 31 — Büyük bayramın ikinci günü dahi ayni neşe ve heyecanla geçmiştir. Öğleden evvel kışlalar, hastaneler ve sair hayir yuvalarının komite tarafından ziyaretile geçmiş, hastalara bolca sigara ve şekerlemeler dağıtılmıştır. Şehrin birçok yelerinde halk eğlenceleri, asker ve mekteplilerin spor yarışları heyecanla devam etmiştir. Gece şenlikleri, fener alayları pek şenlikli ve devamlı olmuş bilhassa kaymakam Fahri Beyin evlerinde verdikleri balo sabaha kadar sürmüştür.

Etem izzet Beyin konferansı

Beyoğlu dokuzuncu ilkmektepte Etem İzzet Bey halka ve davetlilere hitaben bir konferans vermiş ve yeni Türkiyenin kuruluşunu ve ihtilâl, istiklâl ve inkılâp sahnelerinin bir tahlilini yapmış ve 1923 ten 1933 e kadar inkılâbın geçirdiği seyir ve tekâmülü anlatmıştır.

Etem İzzet Bey ezcümle demiştir ki:

«— Türk inkılâbı yıkıcı değil yapıcı bir inkılâptır, ilhamı kendi milletinin benliğinden alan inkılâptır.»

Etem İzzet Bey Türk inkılâbının ideolojisi ana hatları ve neticeleri üzerinde de uzun izahatta bulunarak demiştir ki:

«— Memleketin hangi tarafına bakarsak bakalım hep onu, Mustafa Kemali, onun Türkiyeye, Türk milletinin istikbaline hâkim ve bugünü, yarını, öbür günü değil çok öteyi çok ileriyi gösteren bir çift manalı, ışıklı gözlerini görüyoruz.»

Etem İzzet Bey on yılın neticeleri üzerinde de durarak demiştir ki:

«— Her dün yıl öbürüne böylece, bu geceki gibi hızla ülkü, gurur, heyecan ve hepsinden üstün müstakil, hür efendi bir Türkiye devrede ede idealimizdeki büyük Türkiyeye varacaktır. On yıl bunun işaretidir. On yıl herşeyi gasbedilen Türkiyenin yeniden her şeyine sahip oluşunun ifadesidir. Memlekette bilgili, imanlı, ve asrın bütün hususiyetlerine giren bir gençlik yetişiyor. Bu Mustafa Kemal gençliğidir. Cumhuriyetin yüz akı gençliktir.

Reisicumhur Hazretlerinin Ankara da bütün yurttaşların kulaklarına iriştirdiği hitaplarında: «— Yurdumuzu dünyanın en mamur, en medeni memleketi seviyesine çıkaracağız. Daha az zamanda daha büyük işler başaracağız» diye ifade ve işaret buyurdukları bu vazifeyi başaracak milleti kültür yolunda tekemmüle ve ayni olgunluk çağına vardıracak olan neslin saflarında işte bu yetişen gençlik vardır.»

Avrupa gazeteleri ne diyor

İtalyada

Roma 31 (A.A.) — Bütün gazeteler, Türkiye Cumhuriyetinin onuncu yıldönümü münasebetile Türkiyede yapılan merasime ait uzun uzun tafsilât vermekte, Gazi Hz. ni resimlerini neşretmektedirler. Gazeteler neşrettikleri makalelerde Türk Cumhuriyetinin 10 sene içinde elde ettiği muazzam terakkileri yazarak Türkiyenin dahilî hayatında yapılan esaslı ıslahat silsilesini ehemmiyetle kaydetmektedirler.

Matbuat, Gazi Hz. nin gerek dahilî, gerek haricî çok isabetli siyasetlerinden hayranlıkla bahsederek Türkiyenin medeniyet yolunda büyük adımlarla ve yenilik fikirlerile yürüdüğünü yazıyor.

Lavaro Fascita, Türk hükûmetinin istinatgâhı olan Cumhuriyet Halk Fırkasından bahsetmekte ve Türk milletinin içtimaî ve harsî inkişafında Fırkanın yaptığı emsalsiz hizmetleri saymaktadır.

Giornade d'İtalia gazetesi de Türkiyenin son zamanlardaki beynelmilel faaliyetinin ehemmiyet ve şümulünü tebaruz ettirmektedir.

Yugoslavyada

Belgrat 1 (A.A.) — Bütün gazeteler Türkiye Cumhuriyetinin onuncu yıldönümü münasebetile birçok resimlerle dolu uzun makaleler neşretmektedirler.

Lehistanda

Varşova 1 (A.A.) — Milliyetperver «Ab» gazetesi, meb'us Stronskinin «Duce ve Gazi» unvanlı bir makalesini neşretmiştir.

Stronski, bu makalesinde ezcümle diyor ki:

« — Gazi ve Musolini, tahakkuk ettirdikleri istikrar muvaffakiyetile ve büyük eserlerle iftihar edebilecek yegâne iki şeftir. Bu bakım, bu iki şefi birbirine yaklaştırmakta ise de eserlerinde esaslı ayrılık vardır. Gazi, 19 uncu ve 20 inci asır Avrupasına yaklaşmak istiyor. Halbuki Musolini, bundan ayrılmağa çalışıyor.»

Almanyada

Berlin 1 (A.A.) — Havas Ajansı bildiriyor:

Ecnebi memleketlerdeki Alman Birliği ve Asya cephesi eski muharipleri federasyonu tarafından Türkiye sefiri ve kor diplomatlığının hazır bulunduğu resmi kabule Başvekil muavini M. Von Papen, Mustafa Kemalin Jeneral ve devlet adamı olarak yaptığı eseri sena ve methetmiş, Türkiye Büyük Millet Meclisinin 1920 de menfur Sevr muahedesini reddetmiş olduğunu hatırlatarak demiştir ki:

«— Türk milletinin dostu olan Alman milleti, bugün biliyor ki, zorla koparılan imzalarla bir milletin haysiyet ve şerefi elinden alınamaz. Ve müstakil bir milletin bu hayatî prensipleri hiçbir muahede zorla imza ettirilemez.»

Tefrika: 65 — *Moris Dökobradan naklen*

Aşkın Kudreti

Mes'ut, tamamen mes'uttu. Eğreti hüviyeti ona hiç ağır gelmiyordu. Çok mahir bir hokkabazın uzaktan ve sihirli bir değnek ile verdiği işaretlere tâbi olarak ilerliyen, hareket eden şüursuz bir medyoma dönmüştü. Sahte imzasını, indiği otellerin sicil defterlerine hiç tereddüt etmeden, kırk yıllık bir alışkanlıkla atıveriyordu.

Bir akşam - eylûlün 28 i idi - yemeğe inmek için elbise değiştirmekle meşgul olan Paprikayı Lâkdö Komb otelinin muhteşem salonunda beklerken, spor mecmualarından birinin günü geçmiş nüshalarından bir tanesi eline geçti. İntizar dakikalarını öldürmek maksadile sahifelerini karıştırmağa başladı. Resimlere bakıyordu. Nazarları bu resimlerden bir tanesine takıldı. Papyekuşe üstüne basılmış olan bu fotoğrafta Niste tertip edilmiş olan ve İsveç prensesinin yüksek himayesinde cereyan eden büyük yarışlarda birinci gelen İbrahim Beyin göğsüne bizzat prenses tarafından madalya takıldığı görülüyordu. Prensesin, tam bir sporcu vücudü taşıyan bu zarif delikanlının göğsüne madalya takmaktan hazzettiğini - resme bakınca - kimse iddia edemezdi!

Anî bir surette maziyi hatırlatan bu levha, İbrahim Beyi kezalik anî bir surette halden koparark mazinin kucaklarına atıverdi.

Hayatta bazan öyle sadmeler olur ki, mukayese caizse, asap terkibatımızın girift nakillerinde ânî bir kontakt vücude getirir. Bu kontakt neticesinde Cemil Elkâzım yepyeni bir âlem gördü, gözlerini uğuşturdu. Dün ola mazide, kendisine çok benziyen, talihin ve aşkın şımartıtığı yakışıklı ve güzel bir Mısırlı, bir kardeş gördü. İbrahim Beyi gördü!

Tahsil gören birçok Mısırlılar gibi, İbrahim Bey de, taşıdığımız vücudün toprağa inkılâbından sonra ruhumuzun başka bir vücut altında tekrar hayata avdet edeceğine kanidir. Sakın Cemil Elkâzım, İbrahim Beyin ruhunu taşımakta olmasın!

İbrahim Bey vaktile bu bahse çok alâkadar olmuş ve Şurpanageyin ruhunun nasıl muhtelif dört yüz elli vücude temessül ederek asırlarca yaşadığını tetkik ve mütalea etmişti. Hint Kralı Vicromarkenin müthiş maceralarını okumuş ve bu korkunç krala ait ruhun, mabeyincisinin cismine nasıl geçtiğini ve mabeyincinin ruhunun - korkudan - saraydaki papağanlardan birinin vücudüne nasıl iltica ettiğini henüz on döt yaşında iken heyecan fakat alâka ile takip etmişti. Yaşı ilerledikçe bu bahislere ait eserleri gene okumaktan vazgeçmemiş, hayatta tetebbüatına devam etmişti.

Bir an için düşündü. Filhakika ruhu bir kedinin veya köpeğin cismine intikal etmiş değildi ama, İbrahim Bey Cemil Elkâzım oluvermişti ve bu tahavvül yüzünden kendi benliğine yabancı kalmıştı! Cemil Elkâzımın bir nüshai saniyesi vardı. İsteseydi şayet, bu nüshai saniyeyi otellerin defterlerinde, spor galibiyetlerini kaydeden kulüp evrakı meyanında, pudralı ve kokulu minimini not karnelerinde bulabilirdi.

Ölmüş hayatının canlı şahitlerine, ayni dekor içinde, tesadüf etmekten korkmıyarak ve kaçınmıyarak gizlenmemiş olsaydı, o ikinci nüshayı hâlâ izlerini taşıyan minnettar kadın kalplerinde bulabilirdi.

Ancak iki senelik bir mazisi olan bu fotoğrafa bakarken, İbrahim Bey, kocasının öldüğüne zahip olarak yeniden evlenen bir kadının iki sene sonra öldü zannettiği kocasile karşı karşıya gelişini düşünüyordu!

Kendi vaziyetile bu misal yekdiğerine nekadar benziyordu! İbrahim Bey, sanki ölümünü yaşıyordu. Sanki bu fani dünyadan ayrılmış, ahretten büyük bir teleskopla kendi ruhunun, Cemil Elkâzımın vücudü içindeki harekâtını seyrediyordu. Sanki kocaman bir sene sürecek olan bir maskeli baloda idi. Sanki öldükten sonra, mucize kabilinden dünyaya tekrar avdet etmiş, fakat yüzünde maske ve arkasında domino, dolaşmağa mecbur tutulmuştu. Şayet günün birinde kendisine İbrahim Beyden bahsedecek olurlarsa hiç cevap vermiyecek ve onu tanımamazlıktan gelecekti. Şayet bir gün, geçmiş zamanlardaki buselerin minnettarlığını henüz muhafaza eden genç ve güzel bir kadın ona yaklaşır ve gizli aşk nağmelerini kulağına fısıldıyacak olursa, sağır ve dilsiz olacak, hiç mukabele etmeden derhal kalabalığa karışacaktı. Basü badel - mevt sırrına işte ancak bu şartlarla nail olmuş bulunacaktı. Maziye ait hiçbir şey hatırlamıyacak, herşeyi unutmuş olacaktı. Ne hakaretleri, ne iltifatları, ne acı günleri, ne tatlı dakikaları... Hepsini, hepsini unutmuş olacak! Unutmamakla, hayır unutmamakla değil, hatırından bir saniye bile uzaklaştırmamakla mükellef olacağı bir hatıra bulunacak: Kendi imzasını taşıyan ölüm höccetî..

Mabadi var

İnhisarlar U. Müdürlüğü
Alım, Satım Komisyonu ilânları

Cinsi	Bulunduğu mahal
1 — Lemale markalı ve 2 numaralı type teksif cihazı ve teferrüatı	Tekirdağı Şarap fabrikasındadır
2 — Bir adet on beygir kuvvetinde Lemale markalı ve haricî yatak, kasnak ve kaidesile beraber kuvvei muharrike buhar türbini.	Kabataş ambarındadır
3 — 1 adet altmış metre murabbaı sathı teshininde taş kömürile saatte bin kilo istim istihsal eden Field sisteminde buhar kazanı.	Paşabahçe fabrikasındadır.

Münakasa kanununa tevfikan satılığa çıkarılan balâda izahatı yazılı teksif cihazı ve teferrüatı kapalı zarf usulile müzayedeye konulmuştur. Talip olanlar:

A — Bedeli muhammeni olan «7479» lira üzerinden % 7,5 teminatı muvakkate akçesini ihtiva eden kapalı zarf derunundeki teklifnamelerile birlikte müzayede için tayin olunan 20/11/933 tarihine musadif pazartesi günü saat on beşte Galatada Alım, Satım komisyonuna müracaat etmeleri lâzımdır.

B — Şartnamelerini almak ve şeraiti fenniyesi hakkında malûmat edinmek için hergün mezkûr komisyona müracaat etmeleri.

***

Pazarlıkla «5000» kilo blok halinde halis kurşun ile «8000» kilo yerli sicim «kınnap» satın alınacaktır. Taliplerin şartnameleri gördükten sonra pazarlığa iştirak etmek üzere % 7,5 teminatlarını hamilen 6/11/933 pazartesi günü saat 14 te Galatada Alım, Satım komisyonuna müracaatleri. (5799)

İstanbul Evkaf Müdiriyeti ilânları

Edirne Evkaf Müdiriyetinden:

Eritilen kurşunlardan çıkan ve Evkaf dökümhanesinde mevcut olan takriben «20000» kilo kurşunlu torak satılmak üzere müzayedeye çıkarılmıştır. İhalesi 23/11/933 perşembe günü saat on beşte icra kılınacaktır. Her türlü tafsilât Evkaf Dairesinden alınır. (5961)

* * *

Şehremininde Valde hastanesinde tesis olunacak sıhhî çamaşırhane ve bulaşıkhaneye lüzumu olan alât ve edevat ile bunların yerlerine vaz ve tesbiti kapalı zarf usulile münakasaya konmuştur. Talip olanların bu gibi tesisatı yapmış olduklarına dair vesikalarile beraber hergün heyeti fenniyeye müracaat ederek şartnameyi almaları ve ihale günü olan 20/11/933 pazartesi günü 835 liralık teminatı muvakkateyi havi teklif mektuplarını saat on beşe kadar İstanbul Evkaf Müdiriyetinde İdare Encümenine tevdi eylemeleri ilân olunur. (5856)

Büyük Tayyare Piyangosu
16 ıncı tertip balşamıştır

Bu tertipte «50» bin numara «25» bine indirilmiştir.

Bu suretle isabet ihtimali bir misli artmıştır.

1 inci keşide 11 teşrinisani 1933 tedir.

Tahlisiye Umum Müdürlüğünden:

Kumaşı dairede mahfuz nümunesine tevfikan gösterilecek fabrikadan alınmak üzere idare müstahdemini için 230 ilâ 250 takım kışlık elbise ile ayni miktarda kasketin imali kapalı zarf usulile münakasaya konulmuştur. 9 T. Sani 933 tarihine musadif perşembe günü saat 14 te ihalesi icra kılınacağından taliplerin bu baptaki şartnameyi görmek üzere Galatada rıhtım caddesindeki idarei merkeziyeye müracaatleri. (5703)

MÜZAYEDE İLE SATIŞ

2 inci teşrinin üçüncü cuma günü sabah saat 10 da Boğaziçi Yeniköyünde SPLENDİT OTELİNDE mevcut eşyalar müzayede suretile satılacaktır. Bazıları hakikî Vienna mamulâtı ve bazıları beyaz lâke otuz adet yatak oda takımları; hayli tonet vesair Vienna sandalyeleri; yepyeni muşambalar; perde ve storlar; hayli tabak ve kadeh takımları; elektrik abajur ve avizeler; sofra ve yatak için beyaz hayli çarşaf ve saire; yatak ve yorgan takımları; büfeler; masalar ve yemek oda sandalyeleri; merdiven halıları; limon ve diğer saksılar; kanape ve koltuklar; Amerikan ve sair yazıhaneler; aynalı jardinyerler; muşarabi eşyalar; bam - bu takımlar; mutfak takımları; büyük mutfak ocağı; demir salıncaklar ve sair hayli lüzumlu eşyalar. Mükemmel bir Alman piyanosu ROSENER markalı caprast telli. Anadolu ve Acem halıları. Pey sürenlerden 100 de 25 teminat alınır. Satış peşindir. (9391)

İstanbul birinci ticaret mahkemesinden:

İstanbulda Sirkecide Nur Hanında 2/3 numaralı yazıhanede mukim iken evvelce iflâsına karar verilmiş olan Andon Tokatlıyan Efendinin alacakları aktettiği konkordato üzerine iflâs idaresince tanzim kılınan son rapor ve bütün evrak berayi tetkik mahkememize tevdi kılınmıştır. Bu işe bir karar verilmek için 6 teşrinisani pazartesi günü saat 13,30 da bir celse yapılacak ve itirazı olanlar haklarını müdafaa için bu celsede hazır bulunabileceklerdir. İcra ve iflâs kanununun 296 ıncı maddesi mucibince keyfiyet ilân olunur. (7625)

Fatih sulh mahkemesi satış memurluğundan:

Muhammen kıymeti 2333 lira:

Ahmet Hamdi Beyle Ali Rıza Beylerin şayian mutasarrıf oldukları Fenerde Tevfikicafer mahallesinin Mesnevi - hane sokağında 1 harita numaralı mahal önü yol ile mahdut ve 2 harita numaralı 8-8 mükerrer atik 18 cedit numaralı hanenin izalei şuyuu zımnında 2/12/933 tarihinde cumartesi günü saat 15 ten 17 ye kadar başkâtip odasında açık arttırma ile satılacaktır. Mezkûr haneye bir ufak bahçeden girilerek alt katta bir oda ve camekânlı bir oda bir koridor zemini kırmızı çini döşeli bir mutfak bir halâ bir sofa kezalik üç oda bir halâ ve bahçede müşterek sarnıç ve her tarafı tamam bir bap kârgir haneye 2333 lira kıymet tahmin edilmiş ve talip olanların yüzde yedi buçuk nisbetinde pey akçesini hâmil bulunmaları lâzımdır. Arttırma bedeli muhammen kıymetin yüzde yetmiş beşini bulmadığı takdirde en son arttıranın taahhüdü baki kalmak şartile 17/12/1933 tarihinde pazar günü ayni saatte başkâtip odasında yapılacak olan arttırmada gayrimenkul en çok arttırana ihale edilecektir. 2004 numaralı icra ve iflâs kanununun 126 ıncı maddesinin 4 üncü fıkrasına tevfikan bu gayrimenkul üzerinde ipotekli alacaklılarla diğer alacaklıların ve irtifak hakkı sahiplerinin bu haklarını, ilân tarihinden itibaren 20 gün içinde evrakı müsbitelerile bildirmeleri, aksi takdirde hakları tapu sicillerile sabit olmadıkça satış bedelinin paylaşmasından hariç bırakılacakları ve fazla malûmat almak istiyenlerin 933/15 dosya numarasile müracaatleri ilân olunur.

ROMANYA HÜKÛMETİ
İDAREİ BAHRİYESİ UMUMİ
ACENTALIĞI:

Vapurlarının tarifesinde berveçhizir tadilât icra eylediğini muhterem halkın enzarı ıttılama arzeyler:

1 — REGELE CAROL 1 ve ROMANYA vapurlarile 15 günde bir yapılan İstanbul - Pire - İskenderiye postası; İstanbuldan çarşamba günü tam saat 10 da Pire ve İskenderiyeye hareket edecektir.

2 — DACİA vapuru ile 15 günde bir yapılan İstanbul - Pire Beyrut - Hayfa - İskenderiye ve İstanbul - Pire - İskenderiye - Hayfa - Beyrut postası İstanbuldan çarşamba günü tam saat 10 da hareket edecektir.

3 — PRİNCİPESSA MARİA vapuru ile 15 günde bir yapılan İstanbul - Selânik postası pazar günü saat 16 da hareket edecektir.

4 — Köstence postaları münavebeten haftada bir defa perşembe günleri saat 12 de ve haftada bir defa cumartesi günleri tam saat 12 de ve her 15 günde bir defa perşembe günleri saat 21 de hareket edeceklerdir. (Varna iskelesi lâğvedilmiştir.) Fazla tafsilât için Galatada Merkez Rıhtım Hanındaki umumi acentalığına müracaat. Telefon: 44828 - 44827. (9380)

ZAYİ — Maaş beratimi ve nüfus tezkeremi zayi eyledim. Yenisini çıkaracağımdan eskilerinin hükmü yoktur.

19 uncu süvari nümune alayı kâtibi saniliğinden mütekait Nevşehirli Mehmet Arif

BEDAVA TUVALET TAKIMI VERİLİYOR...

Muhterem müşterilerime naçiz bir hediye olmak üzere FREDO markalı lüks bir tuvalet takımı hediye edeceğim. Buna mukabil kendilerinden Tayyare piyango biletlerini yeni açtığım İstiklâl Gişesinden almalarını rica ediyorum.

Fırsatı kaçırmayınız!.. İstiklâl gişesinden alacağınız bir bilet size hem bir tuvalet takımı kazandıracak hem de zengin olmak fırsatını verecektir...

Beyoğlu, Parmak Kapı 121 **ALBERT ADUT** İtriyat mağazası

İstanbul Nafıa Fen Mektebi Müdürlüğünden:

Mektebimizin talebeleri için mevcut kumaş nümunesinden kumaş ve imaliyesi talibine ait olmak üzere yaptırılması iktiza eden kışlık paltoların alenî münakasa suretile münakasasının icrası takarrür etmekle taliplerin yevmi ihale olan teşrinisaninin on dokuzuncu pazar günü saat 14 te Gümüşsuyunda kâin mektepte münakit komisyona depozito akçelerile beraber müracaatleri. (5906)

İNGİLİZ KOKU

Ahiren celp ve ithal edilmiş ve

GİLCHRİST WALKER Co. Limitet de

satışa başlanmıştır. Galata'da Çinili Rıhtım Han. üçüncü kat Telefon: 44915 -6

Deposu: KURUÇEŞME'de TELEFON: 36.21

9382

Deniz Yolları İşletmesi
ACENTALARI:
Karaköy - Köprübaşı Tel. 42362
Sirkeci Mühürdarzade han Tel: 22740

Mersin Sürat Postası
İnebolu vapuru 3 ikinci teşrin cuma 10 da Sirkeci rıhtımından kalkarak İzmir, Antalya, Mersin, Payasa, dönüşte bunlara ilâveten Alanya, Finike, Fethiye, Küllük, Çanakkaleye uğrar. (5958)

Karadeniz Sürat Postası
Ege vapuru 2 ikinciteşrin perşembe 18 de Galata rıhtımından kalkarak İnebolu, Samsun, Giresun, Trabzon, Rize, Hopaya, dönüşte Bunlara ilâveten Pazar, Orduya uğrar. (5959)

Ayvalık Aralık Postası
Antalya vapuru 2 ikinciteşrin perşembe 17 de İdare rıhtımından kalkar. (5960)

İstanbul Mr. Kumandanlığı Satınalma kom. ilânları

Merkez Kumandanlığına merbut kıt'at ve müessesat ihtiyacı için 74,000 kilo toz şekerin kapalı zarfla münakasası 20/11/933 pazartesi günü saat 14 te yapılacaktır. Şartnamesini göreceklerin hergün belli saatinde teklif mektuplarını Merkez Satınalma komisyonuna vermeleri. «474» (5780)

Dr. İHSAN SAMİ
TİFO ve PARATİFO AŞISI
Tifo ve Paratifo hastalıklarına tutulmamak için tesiri çok kat'î, muafiyeti pek emin bir aşıdır. Ecza depolarında bulunur. (9331)

İstanbul 4 üncü icra memurluğundan:

Tamamına, yeminli ehli vukuf tarafından bin beş yüz yetmiş iki lira (1572) lira kıymet takdir edilen Beşiktaşta Yenimahallede Bostan sokağında eski 8, yeni 12 numaralı içi dışı yağlıboyalı mabahçe ahşap hanenin tamamı açık arttırmıya vazedilmiş olup 15/11/933 tarihinde şartnamesi divanhaneye talik edilerek 4/12/933 tarihine musadif pazartesi günü saat 14 ten 16 ya kadar İstanbul 4 üncü icra dairesinde satılacaktır. Arttırmıya iştirak için yüzde yedi buçuk teminat akçesi alınır. Müterakim vergi, Belediye, Vakıf icaresi müşteriye aittir. Arttırma bedeli muhammen kıymetin yüzde yetmiş beşini bulduğu takdirde ihalesi yapılır. Aksi halde en son arttıranın taahhüdü bâki kalmak üzere arttırma 15 gün daha temdit edilerek 19/12/933 tarihine musadif salı günü ayni saatte mezkûr kıymetin yüzde yetmiş beşini bulduğu takdirde ihalesi yapılacaktır. Yüzde yetmiş beşini tutmazsa satış geri bırakılır. 2004 numaralı icra kanununun 126 ıncı maddesine tevfikan ipotek sahibi alacaklı ile diğer alâkadaranın ve irtifak hakkı sahiplerinin dahi gayrimenkul üzerindeki haklarını ve hususile faiz ve masrafa dair olan iddialarını evrakı müsbitelerile 20 gün içinde icra dairesine bildirmeleri lâzımdır. Aksi halde hakları tapu sicilleri - laşmasından hariç kalırlar. İşbu maddei kanuniye ahkâmına göre hareket etmeleri ve daha fazla malûmat almak istiyenlerin 933/2097 dosya numarasile memuriyetimize müracaatleri ilân olunur. (9363)

İstanbul Ziraat Bankasından:

Sıra No.	Semti	Mahallesi	Sokağı	Cinsi	Hissesi	Emlâk No. sı	Hisseye göre muhammen kıymeti
633	Burgazadası	Burgaz	Yeni sokak	Ahşap hane	Tamamı	33 mükerrer	3000 T. L.
697	Kadıköy	Caferağa	İskele caddesi	Kâgir mağaza üstü oda	9/24	32	3375 „ „
772	Yeniköy	Panaya	Birinci sokak	Ahşap hane	1/3	36	267 „
773	„	„	Istefanos	Arsa	7 8	4 eski	100 „
774	Arnavutköy	Arnavutköy	Yenimahalle	Ahşap hane	1/3	81	150 „
775	„	„	Dere	Baraka	1 2	66	100 „
776	„	„	Ayanofri	Ahşap hane	1/2	6	1500 „
777	„	„	„	„	1/6	58	250 „ „
778	„	„	„	„	4/7	78	571 „ „
779	„	„	Mumhane	„ ve bahçe	1/3	17-17/1	2000 „ „

Yüzde yedi buçuk pey akçelerile ihale bedelleri nakten veya gayrimübadil bonosile ödenmek üzere yukarıda evsafı yazılı gayrimenkuller açık arttırma suretile satışa çıkarılmıştır. Kat'î ihaleleri 6/11/933 pazartesi günü saat 15 tedir. Müzayedeye İştirak edecekler pey akçelerini yevmi mezkûrda saat on dört buçuğa kadar yatırmaları lâzımdır. Şartname bankamız kapısına asılmıştır. Senei haliye vergisile belediye resimleri müşteriye aittir.