Bugün büyük gündür
Mektepli Kızlar
Bu akşam
MAJİK'te
başlıyor

# Cumhuriyet

Dokuzuncu sene: No. 3078

İSTANBUL — CAĞALOĞLU
Telgraf ve mektup adresi: Cumhuriyet, İstanbul — Posta kutusu: İstanbul, No. 246
Telefon: Başmuharrir: 22366, Tahrir müdürü: 23236, İdare müdürü: 22365, Matbaa: 20472

Çarşamba 30 Teşrinisani 932

İlân sahifelerimiz herkese açık tır.— Cumhuriyet'te neşrettirilecek ilânlar için doğrudan doğruya idarehanemize dahi müracaat olunabilir.

palto meraklılarının
müşkülâtını
ATANAŞ PAPADOPULOS
mağazası
zengin çeşitlerile temin etmişti
Sultanhamam Haçopu'o
Han. No. 37

# Celâl Bey Fırkada İktısadî Faaliyeti İzah Etti

## Devlet merkezimizde Nasıl yaşanılıyor?

*Eski ve yeni Ankara:*

Ankara: 29 ikinciteşrin — 1920 den itibaren üç sene Ankara'nın daima heyecan tetiği üzerinde duran mücadele hayatını yakından yaşadıktan sonra sekiz buçuk senedir buradan uzak kalmıştım. Şimdi yirmi beş gündenberi tekrar Ankara'da bulunuyorum. Yedi sekiz sene zarfında Ankara'da husule gelen değişiklik benim gibi onun büyük köy hayatını payapay üç sene bütün tozu dumanı ve bütün çamuru çarpıklığı ile kucak kucağa yaşamış olanları hayretten şaşırtacak derecelerde büyüktür. Devlet merkezinde nasıl yaşanılıyor sualine verebileceğim cevap burada çalışmadan zevk alınarak vakit geçirildiğini ifadeden ibaret olacaktır.

Zaten benim bildiğim de Ankara'da oldum olasıya çalışmanın başlıca hayat düsturu bulunduğu idi. Ancak bizim zamanımızda, yani sekiz dokuz sene evveli çalışma çok ciddî ve çok heyecanlı olmakla beraber bizzarure biraz derme çatma idi. O zaman vesaitimiz baştan başa eksik, konforumuz tamamen mefkuttu. Ben çoluk çocuk beş altı nüfuslu bir aile ile iki buçuk odalık bir evde oturuyordum. Ekserimizin üzerinde çalışacağımız bir tahta masamız yoktur. Bununla beraber gene çalışıyorduk. Büyük bir vatan ve millet aşkının timsali bütün benliklerimize hâkim bir idealdi. Onun içindir ki o iki buçuk odalı ev bende hâlâ bugün büyük bir kâşane hatırası halinde yaşar.

Her zaman bu türlü çalışılamaz tabii. Hususile istihlâs ve istiklâl maksatlarına erildikten sonra kavuşulan huzur ve sükûn devrinin çalışma tarzı modern ve metodik olmak zaruretindedir. Burada çalışacaklar, ilk müşkül zamanları muvaffakiyetle atlattıktan sonra yavaş yavaş artık konforlu ve muntazam bir hayata dahil olmalıydılar. Muntazam bir devletin hep intizam içinde yürümek ve inkişaf etmek lâzım gelen işleri ancak her ihtiyaca cevap veren medenî bir maişetin huzur ve refahı içindedir ki azamî mükemmeliyetle yürüyebilir. Evinde kendisine mahsus çalışma odası, kütüphanesi, masası ve temiz mefruşatla göze ve kalbe rahat ve sükûn veren derliği topluluğu olmıyan bir meb'us veya memur milletin hayrına yarıyacak hizmeti nasıl ifa edebilsin?

Evvelâ Ankara'da bu cihet yüzde seksen temin olunmuş gibidir. Hatta bazı kimselerde lüzumundan fazla bile diyebileceğim derecelerde. Ben fazlasına bakmıyorum. Hâlâ eksik kalabilmis taraflar varsa onların bir an evvel ikmal edildiğini görmek istiyorum.

Ankara son altı yedi sene zarfında hani bir zaman altın arayıcıların tehacümüne ve ihtiraslarına sahne olan Kaliforniva hayatı yasadıktan sonra maişet itibarile de sükûn devresine girmekte veya girmis bulunuyor. Artık burada kara toprağı altın kıymetine alıp satanların papucları dama atılmıstır. Süphesiz hayat tabii cereyanını almakta veya almıs bulunuyor. Velevki henüz bu devrin başlangıcında bulunulsun.

Asfalt caddeleri, temiz yeni binaları ve plânlı inşaat ve tertibatile ve her taraftan başgösteren bahçelerinin şenlikleriyle dünkü büyük köy olan Ankara bugün bütün Türkiye şehirlerinin hakikaten en mamuru ve en muntazamı olmak yoluna dökülmüştür. Ankara sakinlerinin hayatı da bu çerçeveye intibak etmek yolundadır.

Ankara'da iyi, muntazam ve ciddi çalışılıyor dedim. Bu esas kaidedir, ve çalışmanın Ankara'da görülen özlü şekillerine denilecek söz yoktur. Ankara sakinleri bunun haricinde ne yapıyorlar? Hep çalışma ile kafa yorarak nihayet çalışmaz hale gelmek te tabii muvafık değildir. Çalışmanın yanıbaşında rahata ve eğlenmeğe de biraz yer vermelidir. Acaba Ankara sakinleri çalıştıkları nisbette bir parça eğlenmeğe de imkân bulabiliyorlar mı?

İşte Ankara'nın bu tarafı biraz noksan. Bu hafta Ankarapalas'ın danslı cuma çayını epeyce kalabalık diyebileceğim yerli yabancı seçme bir halk kütlesi doldurmuştu. Bunun ne büyük bir nimet olduğunu anlamak için Ankara'da faraza cuma gününü nezahetli bir eğlenti ile geçirecek hemen hemen başka hiç bir vasıta olmadığını düşünmek kâfidir. Muallim Zeki Beyin musiki ziyafetleri ile iki sinemanın filimlerini de ilâve edersek Ankara'nın umumî istirahat sahalarının sayısını hemen hemen bitirmiş oluruz. E, itiraf etmeli ki bu kadarı azdır. Halkevleri teşkilâtına düşen içtimaî vazifeler hakikaten çok ve büyüktür.

Dün akşam Yeni Sinemaya gittim: Serlevhası Otomobilde İzdivaç diye tercüme edilmiş olan Paris - Akdeniz arası macerası gösteriliyordu. Bu Yeni sinema Ankara'lıların eşi her yerde yok diye gururlandıkları yepyeni bir müesseseleridir. Galiba sinemayı işletenler de ayni kanaatte olacaklar ki ne filimlerine, ne de binanın dahili intizam ve tertibine fazla dikkat etmeğe pek lüzum görmüyorlar. Perdede yeni filim kadar gelecek filim'erin ve hatta Kulüp sinemasınınkilerin ilânları uzun uzun geçit resmi yapıyor. Sonra son havadis diye bir, bir buçuk senelik aktüalite'ler (!) gösteriliyor. Bunun fazla bir mubalâtsızlık olduğunda şüphe yoktur.

Söz aramızda, yalnız İstanbul'da değil, Ankara'da bile beğenildiği ilân olunan bu Otomobilde İzdivaç filminin bazı aksamını acaba bir, bir buçuk veya iki sene evvel başka bir filimde görmüşmü idik? Bana öyle geliyor. Meselâ Nis veya Montekarlo manzaraları, meselâ otel hikâyeleri... Her halde ben bunları rüyada görmedim a, mutlaka bir sinemada seyretmişimdir!..

Daha yazılacak çok şeyler var ama hepsi bu mektuba sığmıyacak. Bugünlük şöyle hulâsa edebiliriz: Ankara çok iyi çalışıyor ve pek hakkı olduğu halde maatteessüf henüz hem az, hem zor eğlenebiliyor.

***

## Halk Fırkası Grupunda...

### İktısat Vekili Celâl Bey millî meselelere dair uzun beyanatta bulundu

### Vekil B. iş sahasındeki müşkülâtı kaldırdığı için tebrik edildi, iktisadî mes'eleler yarın da görüşülecek

Ankara 29 (Telefonla) — Fırka Grupu bugün saat üçte içtima ederek iktisadî mes'elelerin müzakeresine başladı. İktisat Vekilimiz Celâl Bey söz alarak iktisat işlerimizi uzun boylu izah etmiş ve ezcümle kontenjanın umumilikten yavaş yavaş çıkarıldığını, bilhassa ticarette istikrar temin etmek ve tüccarların bu şerait dahilinde çalışmaları esbabını hazırlamak için kabil olan her şeyin yapılmakta olduğunu, ve bunların fevkinde olarak ta milli paranın istikrarının temini hususunda ehemmiyetle çalışıldığını söylemiştir. Celâl Bey mevcut paramızın ihtiyaca kâfi geldiğini, bazı madenlerimizin daha işletileceğini de ilâve etmiştir.

Müteakiben Ordu meb'usu Ahmet İhsan Bey söz alarak iş sahiplerinin düçar oldukları müşkülâtın peyderpey kaldırılmasından dolayı İktisat Vekili Celâl Beyi takdir ve tebrik etmiştir.

Hasan Fehmi Bey (Kastamonu) Ziraat Bankasına temas ederek bu Bankayı sahiplendirmek lâzım geldiğini, memurların çok olduğunu ve çok para aldıklarını söylemiş, Ahmet Hakkı Bey sanayi fabrikalarından bahsetmiş, Emin Bey (Eskişehir) iş sahiplerine teshilât gösterilmesi lüzumuna temas etmiştir. Neticede iktisadî müzakerelere perşembe günü de devam edilmesi kararlaştırılarak içtimaa nihayet verilmiştir.

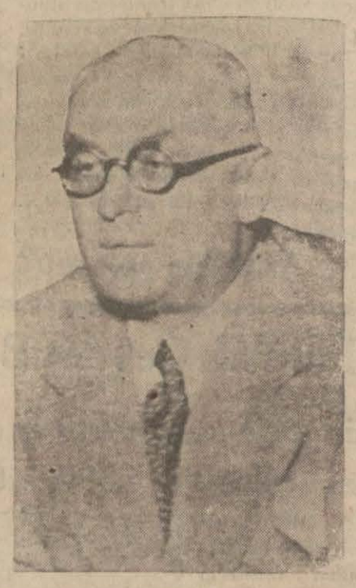

İktisat Vekilimiz Mahmut Celâl Beyefendi

Yarın (bugün) Ziraat Bankası heyeti umumiyesi toplanacağından Fırka

**Ajansın tebliği**

Grupu yarın toplanmıyacaktır.

Ankara 29 (A.A.) — C. H. Fırkası Grupu bugün saat 15 te Afyon meb'usu Ali Beyin riyasetinde toplanarak İktisat Vekili Celâl Beyin iktisadî mes'eleler ve bilhassa hayvan satışı, pamuklu mensucat, yumurta kontenjatman mes'elelerile devletlerle olan ticarî muvazene ve teadül hakkındaki fikirlerini ve memleketin sanayi mes'elesile tesisi musammen şeker ve mensucat fabrikalarına dair uzun uzadıya fikir ve mütalealarını ve ecnebi mütehassısı celbi hakkındaki noktai nazarını ve teşebbüslerini memnuniyetle dinlemiştir.

Geç vakte kadar münakaşa ve müzakereye devam edilmiştir. Perşembe günü Meclis heyeti umumiyesi içtimaından sonra bermutat müzakereye devam edilecektir.

*Vasıf Bey dün geldi*

## Türkiye - İtalya müzakeratı inkıta etmiş değildir!

### Dün Ankara'dan gelen sefirimiz Vasıf Bey bu akşam Roma'ya gidiyor

### Müzakerata Roma'da Devam edilecek

Bir müddettenberi Ankara'da bulunan Roma büyük elçimiz Vasıf B. dün sabahki trenle Ankara'dan şehrimize gelmiş ve Haydarpaşa istasyonunda bir çok zevat tarafından istikbal edilmiştir. Büyük elçimiz Haydarpaşa'dan Liman şirketinin bir motorile İstanbul'a geçerek Tokatlıyan oteline inmiştir.

Bazı gazeteler İtalya ile malî müzakerata artık devam edilmiyece -

(Mabadi 4 üncü sahifede)

Roma Büyük Elçimiz Vasıf Bey

## Münhal meb'usluklar...

### Şehrimizdeki hazırlıklar bitirildi, intihap 9 dan 16 ya kadar devam edecek

İstanbul'da meb'us intihabatı hakkındaki hazırlıklar tamamile ikmal edilmiştir. Bütün müntehibi sanilere bu hususta tebligat yapılmış ve her hangi saatte rey verecekleri kendilerine bildirilmiştir. İntihap cuma sabahı saat dokuzdan on altıya kadar devam edecektir. Bir, iki saat sonra da neticenin alınması muhtemeldir. İstanbul meb'us namzedi dün de yazdığımız gibi birinci Umum Müfettiş İbrahim Tali Beydir.

Urfa'dan namzet gösterilen Behçet Bey

*Diğer namzetler*

Sabık Tütün İnhisarı müdürü Behçet Bey Urfa'dan, sabık konsoloslardan Ruşeni Bey Samsun'dan, sabık Samsun Valisi Kâzım Paşa İzmir'den namzet gösterilmişlerdir. İzmir'den sabık Osmanlı Meclisi meb'uslarından İbrahim ve Sarı Filezof namile tanılan Hidayet Kerfi Beyler de müstakil olarak namzetliklerini koymuşlardır.

*İzmir'de faaliyet*

İzmir 29 (Hususî) — Münhal İzmir meb'usluğu için yeni intihap cuma günü öğleden sonra saat ikide yapılacaktır. Müntehibi saniler teftiş heyetine davet edilmişlerdir. Halk Fırkasınca İzmir için sabık Samsun Valisi Kâzım Paşa namzet gösterilmiştir.

## Bir aile faciası oldu!

### Zeki Ef. isminde birisi eski nişanlısını öldürdü, annesini de yaraladı!

Tabanca ile öldürülen zavallı Cahide Hanım

Faciaının cereyan ettiği ev önünde biriken kalabalık

Beşiktaş'ta Ihlamur caddesinde Hattat Tahsin sokağında 26 numaralı evde dün sabah bir aile faciası olmuş, bir kişinin yaralanması ve iki gencin de ölmesile neticelenmiştir. Hâdise şu suretle cereyan etmiştir:

Bu evde gümrük memurlarından İsmail Ef. namında bir zat oturmaktadır. İsmail Ef. nin on yedi yaşlarında ve Cahide Hanım isminde bir kızı vardır. Cahide Hanım, bundan bir buçuk sene evvel beton ustalarından yirmi beş yaşlarında Zeki Ef. isminde bir gence nişanlanmıştır. Zeki Ef. ekser zamanını müteahhitler hesabına taşrada geçirdiği için İstanbul'a arada sırada gelmektedir. Fakat; bilâhara anlaşıldığına göre Zeki Ef. daha evvel teyzesinin kızile nişanlanmış ve daha sonra da evlenerek bir çocuğu da olmuş ise de çocuk yaşamamış ölmüştür. Maamafih; Zeki Ef. teyzesinin kızile oturmak istemiyerek ondan ayrılmıştır. Yedi sekiz ay evvel Zeki Ef. Boyabat'ta gene bir inşaatta çalışırken teyzesinin kızı oraya kadar gitmiş, fakat yüz bulamadığından dönüp gelmiştir. Kadın Zeki Ef. nin Ca-

(Mabadi 4 üncü sahifede)

## Zinoviyef öldü mü?

*Zinoviyef Yoldaş*

Anadolu Ajansı dün birbirini müteakıp şu haberleri verdi:

Londra 29 (A.A.) — Nevyork'a Berlin'den gelen bir telgrafta bildirildiğine göre Zinoviyef, Moskova'da ölmüştür.

Moskova 29 (A.A.) — Reuter ajansı bildiriyor:

Zinoviyef'in öldüğüne dair olan haber, tekzip edilmiştir.

Zinoviyef Sovyet Rusya ihtilâlini hazırlıyanlardan biridir. Lenin Çarlık zamanında ve harp esnasında İsviçre'de çalışırken o, dahilde isyan hareketleri hazırlamakla mesgul oluyordu. Nihayet teşrinisani ihtilâlinde Lenin'le beraber faaliyete geçmiş, inkılâp muvaffak olduktan sonra Lenin'in müfrit siyasetini beğenmiyerek fırkadan ayrılmış, bilâhare tekrar gene arkadaşlarının arasına avdet ederek ayni yolda vazifeye devam etmiştir. Üç dört ay evvel Bolşevik fırkasına karşı bir hareket hazırladıkları töhmetile fırkadan çıkarılanlar arasında Zinoviyef te vardı.

Bizim ajansa göre Almanya'dan Amerika'ya gönderilen haberler Zinoviyef'in öldüğünü, Röyter Ajansının Moskova'dan aldığı malûmat aksini bildirmektedir.

## Fransa - Sovyet misakı bugün imzalanıyor

Paris 29 (A.A.)— Fransa - Sovyet ademi tecavüz misakı, bugün saat 17 de imzalanacaktır. İmzalar, Fransa namına M. Herriot ve Sovyet Rusya namına Rus sefiri M. Dugalevski tarafından konacaktır.

## Tipi Dindi!

*Mahmut Yesari'nin dün başlıyan bu fevkalâde nefis romanını üçüncü sahifemizde takip ediniz. Dün çıkan ilk kısmın hulâsası bugünkü tefrikamızın baş tarafında dercedilmiştir.*

## Askerî Tekaüt Şubesinde muameleleri bitenler

—Bugün beşinci sahifemizde—

## 933 Türkiye Kraliçeliği

### Güzellere resimleri üzerinden rey verecek kariler arasında müsabaka...

Nihal Hanım

*Foto Süreyya*

Nihal Hanımın boy resmi

Bugün de Güzellik müsabakamıza iştirak eden hanımlardan Nihal Hanımın resimlerini dercediyoruz.

**Karilerimiz arasındaki müsabaka**

Karilerimiz arasında, gazetemizde intişar edecek güzellerin resimleri üzerine rey toplamak suretile bir müsabaka tertip ediyoruz. Bu müsabaka şu tarzda olacaktır:

1 — Gazetemizde intişar eden güzellerin resimleri kesilip saklanacaktır.

2 — Resimlerin neşri bittikten sonra, her kari en ziyade beğendiği hanımın resmine rey vererek kesip sakladığı resimlerle beraber bize gönderecektir.

(Mabadi 4 üncü sahifede)

# OSMANLI İMPARATORLUĞUNDA MAKTUL VEZİRLER

Yazan: **

— 66 —

## Bender'li Ali Paşa sadrazam olur olmaz Rum komitecilerinin rüesasını bir çırpıda astırıvermişti

Sadrazam Seyit Ali Paşa, Halet Efendinin bu siyasetine aykırı bir meslek takip ettiği için azledilmiş yerine sabık (Çıldır) valisi (Bender'li Ali Paşa) geçirilmişti... Ali Paşa, ümmî bir adamdı. Fakat buna mukabil cesareti, dürüstlüğü ve hüsnü niyeti vardı. Halet Efendinin ne kadar sakim bir siyaset takip ettiğini biliyor, Rum'lara bu kadar yüz verildiği taktirde, akibetin nereye sürükleneceğini de kestiriyordu. Halet Efendi, Ali Paşanın ümmiliğinden istifade ederek onu bütün maksatlarına alet etmek istemişti. Fakat, idare mevkiine ayak basar basmaz, memleketin atisini tehdit eden Rum komitacılarına karşı tertibat almağa başlayınca, Halet Efendi ne derecede yanıldığını hissetmişti... Yeni sadrazam, Rum komitacılarının en büyük rüesasından (divanı hümayun tercümanı Kostaki Bey) ile (derya tercümanı, Hançerlizade Mihalâki) ve (Yorgaki, Mavrokordato) yu, bir çırpıda idam edivermekle (Mora), (Ağrıboz) ve bütün o havalideki isyanları bastırmağa çalışıyor... Mora'da isyan eden Rum'larla muhabere ettiği tahakuk eden İstanbul Rum patriğini yakalattırıyor, bir paskalye günü, patrikanenin orta kapısına büyük çiviler çaktırarak patriği bu çivilere astırıyordu. (Bu kapı, alâmeti matem olmak üzere o günden sonra bir daha açılmamıştır. Yalnız, Umumî harbin meş'um müterekesinden sonra, İstanbul'u işgale gelen Mareşal (Franşe Despre) nin patrikaneyi ziyarete gittiği gün, ancak onun şerefine olarak açılmış ve tekrar kapanmıştır). Patriğin naşi, kapıdaki çivilerde asılmış sallanıyor, aradan üç gün geçtiği halde ona hiç kimse takarrüp etmek istemiyor. Kıpti cellâtlar bile, bu tefessüh etmiş cesede el sürmekten çekiniyorlardı. Nihayet, bir kaç yahudiye emir verildi. Patriğin ölüsü, asılı olduğu yerden indirildi. Karnı yarıldı. Ağır bir taş bağlandı. Bir ateş kayığına konularak Kızkulesi açığında denize atıldı... Fakat, (Rum ruhanileri) ne, bu bir dersi ibret olmadı. Kayseri, Edremit ve Trabya Rum metrepolitlerinin muhabere evrakı yakalandı. Komitacılık yüzünden - Türk ve Rum - binlerce adamın canına kıyan, her iki unsuru birbirine katarak sakin yurtlarda rahat ve huzur bırakmıyan bu, (Allah adamları) da Parmakkapı'da, Balıkpazarı'nda, Kaşıkçılar hanının kapısı önünde birer birer asıldı. Ve gene bu cümleden olarak eski Rum patriği (Kiryos) ile kocabaşı ve tüccarlardan fesatta iştirakleri müdellelen sabit olan yirmi üç kişi de, ayni cezaya uğramaktan kurtulamadı.

Fakat.. Bu fesadın en büyük başı olan Halet Efendi, yaşıyordu. Rum'lara karşı gösterdiği himayekâr hareketle onları şımartan, tedip kuvvetlerini mahirane manevralarla durdurarak gayeleri uğrunda her şeyi göze alan komitacılara, binlerce Türk ve müslümanı öldürtmeğe sebep olan bu adam, gene haşmet ve salâtanatile yaşıyor; elaltından bu fesat ateşinin sönmemesine çalışıyordu... Bunu, veziriazam Ali Paşa da hissediyor ve önüne gelen yerde, pervasızca Halet Efendi aleyhindeki fikirlerini söylüyordu.

Bir gün, Mora mes'elesi hakkında mühim bir (meclisi meşveret) akte dilmişti. Bu mecliste, Halet Efendi de bulunuyordu. Ali Paşa, büyük bir celâdet göstererek:

— Ben, bu mes'eleyi kökünden koparıp atmanın çaresini biliyorum. O da yakında husul bulacaktır.

Der demez, Halet Efendinin bütün vücudü ürperdi; dudakları titredi; bu gözlerin Padişah tarafından mülhem olduğunu zannetti. Fakat, Ali Paşanın şahsî düşüncesi olduğunu anlar anlamaz müsterih oldu. Hemen İkinci Mahmud'a koşarak veziriazam aleyhinde bir çok ifsadatta bulundu.

Bu hâdiseden bir kaç gün sonra, İkinci Mahmut veziriazamla konuşnuyordu. Dahilî ve haricî umura ait bazı mes'elelerin müzakeresi icra olunuyordu. Ali Paşa, bütün bu işlerin düzelmesi için gerek makamı saltanat ve gerek makamı sadaretin tam bir istiklâle malik olmasını ileri sürerek Halet Efendi aleyhinde bulundu. Ve:

— Bu adam izale olunmadıkça size rahat ve huzur, bize de müstakillen idarei umur mümkün değildir. Diyerek en son fikrini ortaya koydu.

Bunu, İkinci Mahmut ta biliyordu. Fakat Yeniçerileri tamamen elde etmiş olan Halet Efendiye mumaşat etmeğe mecburdu. Hatta, Veziriazamla olan bu müşavereden Hâlet Efendinin haberdar olarak Yeniçerileri birden - bire ayaklandıracağından korktu Paşa gittikten sonra Hâlet Efendiyi celbetti. Veziriazamın söylediklerini ona söyledi.

*(Mabadi var)*

# Şehir ve memleket haberleri

## Kitap fiatları Mes'elesi

### Muallim Ahmet Halit Bey vaziyeti izah ediyor

*Muallim Ahmet Halit Bey*

Son zamanlarda, bizzat bazı kitapçılar mektep kitapları fiatlarının pahalı olduğundan bahsetmektedirler. Bu husustа Muallim Ahmet Halit kitaphanesi ve Türk Kitapçılığı Limted Şirketi müessislerinden Muallim Ahmet Halit B. bize şunları söylemiştir:

«— Bütün dünya ticaretinde olduğu gibi kitapçılık âleminde de büyük bir buhran vardır. Harf inkılâbından sonra kitapçılar yüz binlerce liralık sermayelerini vagonlarla ve okka il esatışa çıkardıkları bir sırada bir vatan borcu olarak büyük fedakârlıklarla her nevi kitapları yeniden vücude getirmeğe çalıştılar. Bu esnada yeniden borca girdiler. Hatta içlerinde henüz binlerce liralık borcunu ödeyemiyerek kıvranan arkadaşlar vardır.

Mektep kitapçılığı bu kadar kârlı bir iş olsaydı bugün ayni işi yapan ve piyasaya 50 bin lira borcu olan bu kitapçının mevcut olmaması lâzım gelirdi.

Diğer taraftan orta mektep programları değişerek elde bulunan yüz binlerce kitap okkaya verildi, buna mukabil ayni kitapların yeni tab'ını Devlet matbaası yaptığı için kitapçılar bu zararlarını da telâfi edemediler. İşte bu zararlara uğramıyan kimselerdir ki yaygara koparıyorlar.

Kitaplara fiatı Maarif Vekâletinin vücude getirdiği bir komisyon koymaktadır. Bazı kitaplar kitapçılar tarafından bir forması basılarak Devlet matbaasına: «Bu kitap 10 forma olacaktır» diye taahhütname verildiği halde 8 forma basılmış, halbuki 10 formanın fiatı konmuştur. İşte bu kabil bir kaç kitap nisbeten üç, beş kuruş pahalıdır. Taahhütnameler tetkik edilerek bunların meydana çıkması kabildir. Bir iki kitap ta evvelce 16 puntu iken yeni tabı 12 puntu yapıldığından formaları azalmıştır. Bunlar nihayet bir iki kitaptır ki kolayca bulunabilir.

Bu meyanda iskonto mes'eleleri mevzuu bahsoldu. İskonto, kitaplara fazla fiat konulduğu için değil, sık sık program tebeddülü yüzünden ve ayni çeşitten on, on beş kitap bulunmasından dolayı stoklar çoğaldığı için tâbilerin kazancından verilmektedir. Mektepler yüzde 50 iskonto aldıkları zaman bunun yüzde 20 sini tenzil ederek çocuklara kitabı ucuz sattıkları gibi yüzde 15 ini fakir çocuklara meccanen vermekte ve yüzde 5 i ile de sınıf kütüpaneleri yapmaktadırlar. İstanbul Maarif Müdürlüğü ve mekteplerinde yapılacak ufak bir tetkik bu noktayı da izaha kâfi gelir.

Demek ki kitapalrda bir pahalılık zannolunsa bile çocuk velileri esasen mekteplerden ucuz kitap aldıkları için bu yük onlara yüklenmiyor. Ayni zamanda fakir çocuklar da kitapsız kalmıyorlar. Vaziyet bundan ibaret olunca mekteplerin tahkikat sonuna kadar kitapçılara para göndermemelerini istemek iş yapan kitapçılara zarar vermek ve burada mahiyetlerini izah edemiyeceğimiz bazı tediyatta müracaat sahiplerine (mektepler paramızı verimyor ki biz de size verelim!» yolunda özürler bulmak gayesine matuf olsa gerektir. Halbuki tahsilâtın mühim bir kısmı yapılmış olduğu gibi Maarif Vekâletinin bu yaygaraları hemen kabul etmiyeceği ve büyük bir vakarla işin içyüzünü araştıracağı ve böyle bir buhran zamanında maksadı mahsusla çıkarılan şayialara kapılmıyacağı şüphesizdir.»

## Matbuat balosu

Matbuat Cemiyeti her sene vermekte olduğu mutat balosunu bu sene kânunusaninin 28 inci cumartesi gecesi verecektir. Bu gece ayni zamanda bayramın ikisine tesadüf etmektedir. Balo için bugünün intihabında bayram tatili dolayısile gerek Ankara ve gerekse İstanbul'dan Matbuat balosunda bulunmak arzusunu izhar edenleri tatmin maksadı nazarı dikkate alınmıştır. Bu fırsattan istifade edilerek aradaki müddet zarfında balonun her veçhile mükemmeliyetini temin edecek çarelere başvurulmuş ve balonun mevsimin en mutantan balosu olmak hususundaki faikiyeti muhafaza ve belki de her zamankinden daha güzel olması temin edilmiştir.

## Hakları yok mu?

### Hasta otomobili mi, gelin arabası mı?

Üsküdar'da Ayazma'da bir evin üst katından düşen küçük bir çocuğun kafatası çatlamış, bu feci kaza bütün bir semt halkını iki taraflı müteessir etmiştir. Bu ikinci teessür noktası baygın ve ümitsiz bir halde bulunan yavrucağı Tıp Fakültesine nakletmek için vasıta aramak yüzünden hasıl olmuştur: Bu semtte bir dispanser, dispanserin emrinde de bir sıhhiye otomobili bulunmaktadır; bittabi kazayı görenler ilk iş olarak çocuğu bu otomobile taşırlarsa da, dispanserde hastabakıcılık eden bir ebe hanımın şu cevabile karşılaşırlar:

«— Otomobil polisten müsaade alınmadıkça işlemez!.»

Bu cevap üzerine «acaba sıhhiye dairesi polis karakoluna mı mer - but?» şüphesi hasıl olur. Karakola gidilirse de polislerin böyle bir müsaadeyi vermekle alâkadar olmadıkları anlaşır. Bu sefer mahallenin eczacısı da dispansere koşar, fakat hemşire hanımı bir türlü ikna edemez, nihayet yarım saatlik yoldan bir taksi getirilir ve kazaya uğrıyan çocuk vaziyeti daha fenalaşmış olduğu halde Haydarpaşa'ya nakledilir.

Şimdi, bütün semt halkı garajında mağrur mağrur oturan ve arasıra azametle dolaştığı görülen sıhhiye otomobilinden şüphelenmişler:

— Acaba şu sarı renkli otomobil hasta ve yaralı nakline mahsus bir vasıta değil de gelin arabası mı?... Diyorlar.

**Hakları yok mu?**

## Abdullah Cevdet B.

### Dün gece kalp sektesinden birdenbire vefat etti

*Merhum Dr. Abdullah Cevdet Bey*

Bir müddettenberi kalp hastalığından muztarip bulunan doktor Abdullah Cevdet Bey dün akşam saat altı buçukta vefat etmiştir.

Merhum, sabahleyin evinden çıkmış, gezmiş ve akşam avdet etmiştir. Hatta gece de dışarı çıkacağını söylemiştir. Fakat bir müddet sonra, başım dönüyor, bir sersemlik geliyor, demiş ve iki dakika sonra da birdenbire vefat etmiştir.

Abdullah Cevdet Bey uzun seneler hürriyet mücadelesi yapmış, ecnebi memleketlerinde bir taraftan gazete çıkararak, diğer taraftan garbin büyük ediplerinden, mütefekkirlerinden eserler tercüme ederek Türk irfan ve harsının yükselmesine hizmet etmiştir. Meşrutiyetin ilânı üzerine memleketine dönen Abdullah Cevdet Bey, bu defa da taassuba karşı mücadele açmış, bu yolda da gayretler göstermiştir.

Abdullah Cevdet Bey, son zamanlarda hâlâl gazetesini, İçtihadı çıkarmakta devam ediyor, kalemile Türk matbuat ve edebiyatına hizmetten geri durmıyordu.

Kendisine Allah'tan rahmet, ailesine de sabırlar dileriz.

## Limanda

### Hamdi Bey Ankara'ya gidecek

İstanbul Liman inhisarı şirketi müdürü Ahmet Hamdi Bey liman işleri hakkında hükûmetle temasta bulunmak üzere bugünlerde Ankara'ya gidecektir.

## Şoförler Cemiyeti

### Yeni heyet bir faaliyet programı hazırladı

*Cemiyet reisi Necip B.*

Geçenlerde intihap edilen Otomobilciler ve Şoförler Cemiyeti heyeti idaresi faaliyete başlamıştır.

Cemiyetin yeni reisi M. Necip B. bir muharririmize şu izahatı vermiştir:

«— Heyetimiz tekmil meslek arkadaşlarının itimatlarından aldığı kuvvetle vazifesine başlamıştır. Mesai gayemiz esnafı ağır külfetlerden kurtarmaktır. Bunlar için 7 maddelik bir program hazırladık. İşlerimizden en mühimmi otomobilcilerden tahsil edilmekte olan kazanç, plâka ve saire gibi devlet ve belediye rüsumunun benzin fiatına bir miktar zam suretile tahsilini temindir. Bundan başka mesleği lâyık olduğu içtimaî mevkie yükseltmek için meslektaşlar arasına nasılsa girebilmiş olan bazı gayrilâyık uzuvları çıkarmak, otomobil sahiplerile şöförler arasındaki ihtilâfı kökünden halletmek, azanın adlî muamelâtının günü gününe tetkikini temin etmek, işlerimizi mütemadiyen sektedar eden karne usulünün makul bir şekilde tadili için teşebbüsatta bulunmak gibi gayelerimiz vardır.

Cumartesi ve çarşamba günleri saat 14 ten 15,30 a kadar cemiyet binasında hasta azalarımızı tedavi etmek üzere bir de doktor tayin edilmiştir. Muhtaç azanın ilâçları cemiyet hesabına yaptırılacak, ağır hastalar hastanelerde tedavi edilecektir.

Cemiyetimizin talimatnamesinin tadili için bir heyeti umumiye içtimaı aktedeceğz. Bu içtimada: Bir divanı haysiyet teşkil edip esnaf arasında vuku bulan bazı hataların tetkikına mezuniyet vereceğiz.

Bir de yardım sandığı vücude getirip azaya faizsiz ikrazat teminine çalışacağız.»

## Şehir işleri

### Yeni bir köy tesis ediliyor

Bostancı ile Maltepe arasında «Küçük Yalı» isminde müstakil bir köy tesisi muvafık görülmüş ve keyfiyet Dahiliye Vekâletinden alâkadarlara tebliğ olunmuştur.

### Üç kişiye işten elçektirildi

Vaki olan bir ihpar üzerine Belediye müfettişleri tarafından Fatih Belediye dairesinde tahkikat icrasına başlanmıştır. Bu daire kâtiplerinden birinin bir müteahhitten iki mühendis huzurunda para aldığı tesbit edilmiş, her üç memura da işten el çektirilmiştir.

Yapılan iddiaya nazaran kâtip efendi paranın mühim bir kısmını mühendislere vermek üzere almıştır. Bu hususiaki tahkikat tevsi edilmektedir.

## Mcteferrik

### Ankara Hukuk Fakültesi

Ankara Hukuk Fakültesi talebe cemiyetinden aldığımız bir mektupta 20 tarihli gazetemizde Fakülte ismi sehven hukuk mektebi olarak yazıldığı için umumî efkârda tereddüdü mucip olmamak üzere müessesenin mektep değil fakülte olduğunun tasrihi istenilmektedir.

### bir tayin

Malatya Çocuk Bakımevi mütehassisliğına doktor Behçet Kâmil B. tayin edilmiştir.

## Tıp talebesi kongresi toplanamadı

Tıp Talebe Cemiyetinin senelik kongresi dün Halkevinde aktedilecekti. Fakat ders gününe tesadüf ettiğinden içtimaa ancak 130 aza geldiği ve ekseriyet hâsıl olamadığı için kongre başka güne bırakılmıştır. Resmimiz dün kongre için toplanan talebeyi gösteriyor.

## Mübadele ve İskân

### Gayrimübadiller komisyonunun faaliyeti

İstanbul'daki firarî Yunan emlâkinin meydana çıkarılarak tasfiyesi işlerile meşgul olmak üzere İstanbul Defterdarı Mustafa Beyin riyasetinde teşekkül eden heyet muntazaman içtimalar aktederek mesaisine devam etmektedir.

Gayrimübadiller Cemiyeti reisi İsmail Müştak Bey bu mes'ele hakkında dün bir muharririmize şunları söylemiştir:

«— Defterdarlıktaki komisyon muntazam bir şekilde çalışarak firarî emlâkini tesbit etmektedir. Program tamamen tatbik edildiği takdirde firarî emlâki eskisine nisbetle daha seri olarak meydana çıkarılmış olacaktır. İstanbul'daki firari emlâkinin tesbiti muamelesinin ne zaman biteceği bugün için tayin edilemez. Fakat, Maliye vekâleti - nin bu heyeti teşkil hususunda gösterdiği isabet, komisyonun son icraatile teeyyüt etmiştir. Bu emlâk tesbit edildikten sonra gayrimübadillerin elerinde kalmış olan birinci tertip bonolar tasfiye edilecektir. Bu tasfiyenin nihayetinde de ikinci tertip bonoların tevziatı işi başlıyacaktır.

İzmir'deki firarî emlâkinin meydana çıkarılması için orada da bir heyetin çalışması için Maliye Vekâletine vukubulan müracaatimize henüz cevap alamadık. Vekâlet tarafından bu müracaatimizin hüsnü telâkki edileceğine ve önümüzdeki ay içinde İzmir'deki Yunan emlâkinin de tesbitine başlanacağına eminiz.»

## Kızıl hastalığı hakkında bir konferans

İstanbul Bakteriyolojihane Müdürü doktor Vefik Mazhar Bey tarafından dün Türk Tıp Cemiyeti salonunda «kızıl hastalığı ve tedavisi» hakkında mühim ve müfit bir konferans vermiştir. Konferansta bütün doktorlar hazır bulunmuştur.

## Maarifte ve mekteplerde

### Müfettişlerin içtimaı

İlk tedrisat müfettişleri dün Maarif müdürlüğünde toplanmışlar ve mekteplerin sıhhî vaziyetini görüşmüşlerdir. Kızıl hastalığına tutulan talebeler sıra - yet devresi olan 40 günü doldurduklarına dair doktorlarından rapor getirmedikçe mektebe devam ettirilmiyeceklerdir.

## Vilâyette

### Sinemalarda istihlâk vergisi

Defterdarlık Maliye Vekâletine müracaatle sinema ve tiyatro sahipleri tarafından hiç bir şey mukabili olmıyarak kendilerine serbest kart verilmiş olan kimselerin diğer vazifedar memurlar gibi istihlâk vergisine tâbi tutulmamalarına müsaade istemişti. Maliye Vekâleti verdiği cevapta kanunun bu hususta sarih ve mutlak olup vazifedar kimselerden maadasının behemehal rüsumu vermesi iktiza edeceğini bildirmiştir.

Maliye Vekâletinin tebliği tatbik edilince bir, iki polis ve itfaiye memuru ile şahsan Vali, Müddeiumumî ve Polis müdüründen maada herkesin istihlâk rüsumunu vermeleri lâzım gelecektir.

### Bir baytara işten elçektirildi

Kartal kazası baytarı Nazım Beye müteaddit yolsuzluk ve suiistimalinden dolayı Vilâyetçe işten el çektirilmiştir.

### Maaş yarın veriliyor

Defterdarlık yarından itibaren memurinin kânunuevvel aylıklarını tevzi edecektir.

### Dahiliye Müsteşarı

Valdesinin hastalığı sebebile şehrimize gelen Dahiliye Müsteşarı Hilmi B. burada Vekâlete ait işlerle de meşgul olmaktadır.

Hilmi Bey cumartesi günü Ankara'ya dönecektir.

### Yalova'da tavuk kolerası

Yalova'da tavuk kolerası zuhur ettiğinden Vilâyet Baytar müdiriyeti mücadele için lâzım gelen mualeceyi göndermiştir.

# Siyasî icmal

## Hindenburg ve Hitler

Almanya'nın umumî parlâmentosu Rayihştağ için yapılan son intihabatta hükûmet taraftarı fırkalar ancak altmış meb'us çıkarmışlardı. Muhalif fırkalar ise beş yüz yirmi meb'us çıkarmışlardı. Fakat intihabatın en ziyade şayanı dikkat noktası Hitler'in fırkası milli Sosyalistler yani Faşistler'in ilk defa gerilerek otuzdan fazla meb'us kaybetmiş olmalarındadır. Bu netice Alman milletini kâmilen istilâ edeceği beklenilen Faşist hareketinin artık durduğuna ve gerilediğine delâlet etmektedir ki Almanya'daki ahvalin inkişafında mühim bir dönüm noktası teşkil etmektedir.

Reisicumhur Mareşal Hindenburg'un fırkalar fevkinde olan ve yalnız kendi itimat ve nüfuzuna ve devlet ordusu (Reichswehr) e istinat eden Von Papen kabinesi hakkındaki emniyet ve itimadı intihabat neticesinde mütezelzil olmamış ise de parlâmento usulünden ve kanunu esasiden ayrılmış görünmemek için yeni intihabattan sonra dahi gene en büyük fırka mevkiini muhafaza eden Faşist'lerin lideri M. (Hitler) i kabine teşkiline davet etmişti. Şu kadar var ki teşkil edeceği kabinenin parlâmentodaki bir ekseriyete istinat etmesini ve müdafaai milliye ve hariciye nezaretleri başında ancak kendi mutemedi ricalin bulunmasını ve Faşizm'in para mes'elesi hakkındaki prensiplerinin tatbik edilmemesini ve mevcut iktısadi ıslahatın devamına mümanaat gösterilmemesini şart koymuştu.

M. Hitler nasıl olsa da hükûmet başına gelmeği ve ondan sonra istediği igbi hareket etmeği tasarlamış olduğundan kabine teşkili teklifini kendi serbestisini tahdit eden şartlara rağmen kabul etmişti. Mumaileyh Faşist'ler ile birleşecek bir fırka olmadığını bildiği halde bu işe girişmesi iflâs ile neticelenmiştir. Yani Rayihştağ'da ekseriyet temin edememiş ve bunun üzerine fırkaların fevkinde ve Reisicumhur'un nüfuz ve itimadına istinat eden bir kabine teşkil etmek istemiştir.

Halbuki Mareşal Hindenburg'un sabık kabineye daha ziyade itimadı olduğundan M. Hitler'in arzusunu is'af etmemiştir. Bu suretle Faşist'lerin liderine verilen vazifeyi Reisicumhur geri almıştır. M. Hitler bu oyuna girmekle şüphesiz hem kendisinin hem de fırkasının nüfuz ve itibarını sarstı. Şimdiye kadar mumaileyh sabık kabineyi parlâmentoda bir ekseriyete istinat etmemekle ve kanunu esasiye riayet eylememekle itham ediyor ve bu suretle diğer fırkaların teveccüh ve müzaharetini temin ediyordu. Şimdi bizzat ekseriyete istinat etmiyen bir hükûmet teşkilini teklif etmekle kendi davasını çürütmüş ve diğer fırkalar nezdindeki itimadını dah kaybetmiştir. Almanya'nın en mühim ve en eski fırkalarından biri olan merkez Katolik fırkası, kendi adamı M. Brüning'in nagihani bir surette iskat edilmesinden M. Von Papen'in şahsına kin besliyordu. Yoksa esas itibarile bu fırka Reisicumhur hükûmeti ile teşriki mesaiye taraftardı. Son hâdiseler bu fırkanın yeniden Reisicumhur'a müzahir bir tavır almasına vesile teşkil etmiştir.

Brüning kabinesi zamanında olduğu gibi şimdi Mareşal Hindenburg, tam ekseriyete istinat etmese bile fırkaların arasındaki tezat ve münaferetten istifade ederek ikinci ve üçüncü derecedeki bir kaç fırka ile Almanya'yı bulunduğu tehlikeli buhranlardan çıkarmak için çalışmak fırsatını tekrar elde etmiştir. Bu defaki oyunda Hindenburg'un karşısında Hitler âşikâr bir surette mağlûp oldu.

*MUHARREM FEYZİ*

## Tekaüt maaşları

### Yoklama için Vekâletten emir bekleniyor

Emlâk Bankası, Maliye Vekâletine müracaat ederek eytam, eramil ve mütekaitlerin kânunuevvel, kânunusani ve şubat aylarına mukabil maaş cüzdanlarını kırabilmek için mart yoklaması - nın kânunuevvel iptidasında yaptırılmasını istemiştir. Emrin bir iki gün içinde Vekâletten geleceği beklenmektedir.

Her ne kadar daha şimdiden bir çok maaş sahipleri cüzdanlarını kırdırmak üzere bankaya müracaat etmekte iseler de emir gelip yoklama yapılmadan hiç birinin cüzdanı kırılamıyacaktır.

Ayni zamanda banka geçen üç aya mahsuben kırdığı cüzdanların bedelini de henüz almış değildir.

Gelecek cumartesi günü maaş tevzıatına başlandığı sırada cüzdanlarını kırdıranlara para verilmiyerek bu paralar bankaya yatırılacaktır.

Bu itibarla emir gelse bile gelecek ayın on beşinden evvel cüzdanların kırılmasına başlanamıyacaktır.

# Askerî Tekaüt Şubesinde Muameleleri ikmal Edilenler...

## Cevaplarımız

***— 1 Bahriyeden mütekait iken vefat eden Mehmet Ali Beyin ailesi Rukiye Hanım:***

— Maaş evrakınız 25/9/932 tarih ve 32/4957 numara ile Beyoğlu Malmüdürlüğüne gönderilmiştir.

***2 — Etyemez'de Kasapilyas mahallesinde Sultançeşme çıkmazında 1 numarada Bahattin Bey:***

— Maaşın muamele kaydını bulmak için tekaüt tarihi ile sicil numaranızı istiyorlar.

***3 — Maltepe Askerî Lisesi son sınıf talebesinden 2605 numaralı şehit Yunus Efendi oğlu Mehmet Nevzat Bey:***

— Tekaüt şubesinin tediyat ile alâkası olmadığından Maliye Vekâleti Celilesine müracaat etmeniz lâzım geliyor.

***4 — Kuzguncuk'ta postane sırasında 10 numaralı hanede şhit yüzbaşı Süleyman Efendi kızı Sadiye Hanım:***

— Tekaüt şubesinin tediyat ile alâkası olmadığından Maliyeye müracaatiniz lâzım geliyor.

***5 — Edirne'de hükûmet caddesinde 332 numarada Ahmet Kadri Efendi yazıhanesinde Hacı Ömer karyesinden Yusuf oğlu Şaban Efendi:***

— Maaş tahsis edilmiş tescil için 6/10/932 tarih ve 30/4037 numara ile Divanı Muhasebata gönderilmiştir.

***6 — Sivas insaat müfettişliğinde Mustafa Turgut Bey nezdinde müteveffa yüzbaşı Süleyman Sezai Efendi refikası Gülfem Hanım:***

— Evrakınızın Müdafaai Milliye tekaüt şubesine geldiğine dair bir kayıt bulunamadığı bildiriliyor, evrakınızı nereye verdiniz ise bir kere oradan arayınız.

***7 — Gümrük kolcu vapurunda çarkçı Musa Efendi:***

— Gümrük Muhafaza Umum Kumandanlığına gönderilen evrakın mezkûr kumandanlıktan takip edilmesi lâzım geldiği cevabı alınmıştır.

***8 — Adapazarı'nda Uzunçarşı'da şekerci Holit Bey vasıtasile Münevver Hanım:***

— Evrakınızın Müdafaai Milliye tekaüt şubesine geldiğine dair bir kayıt bulunamamıştır.

***9 — Altıncı derecede malûl ikinci sınıf ihtiyat piyade mülâzimi Hasan oğlu Fethi Efendi:***

— Evrakınızın Müdafaai Milliye Vekâletine geldiğine dair bir kayıt bulunamadığından bunu nerede kalmış ise oradan tekaüt şubesine göndertiniz.

***10 — Samsun'da Hançerli mahallesinde 20 numarada Kergük'lü Hacı Abdullah oğlu mütekait yüzbaşı Ahmet Efendi:***

— Harp zammı yapılarak resmi senediniz 18/8/932 de 32/4203 numara ile Muntazam Borçlar Müdürlüğüne gönderilmiştir.

***11 — Bilecik'te şube reisi Rifat Beyin nezdinde Cemile Hanım:***

— Maaş evrakınız 17/2/932 tarih ve 31/362 numara ile Eskişehir Defterdarlığına gönderilmiştir.

***12 — Hacıkırı istasyonunda merhum mülâzim Mustafa Nuri Ef. kızı Safinaz Hanım:***

— Maaş evrakınız 28/2/932 tarih ve 31/7446 numara ile Kadıköy Askerlik Şubesine gönderilmiştir.

***13 — Bursa'da Feyzullah Paşa mahallesinde Abdülbari oğlu Abdülhalim Efendi:***

— Maaş evrakınız 20/5/932 tarih ve zayiat 4671 numara ile Bursa Askerlik Şubesine gönderilmiştir.

***14 — Şehremini'nde Yeni börekçi sokağında 2 numarada Emine Şerife Hanım:***

— Muameleniz hitam bulmuş ve resmi senediniz 16/5/932 tarih ve 32/2576 numara ile Muntazam Borçlar Müdürlüğüne gönderilmiştir.

***15 — Uşak'ta mütekaidini askeriyeden alay 6 hesap memuru Mecit Efendi:***

— Yeni tekaüt kanunu mucibince azami maaş bağlanmıştır. Bu maaşın arttırılmasına imkân yoktur. Alınan cevap böyledir.

***16 — Uşak'ta Aybey mahallesinde şehit Fendan oğlu şehit Ahmet Ef. babası Hüseyin Efendi:***

— Maaş evrakınız 22/8/932 tarih ve 32/3721 numara ile Uşak şubesine gönderilmiştir.

***17 — Beykoz'da Yalıköyü'nde çayır karsısında 120 numarada Hanife Hanım:***

— Size evvelce bağlanmış olan maaşın arttırılmasına kanun müsait değildir. Nafile uğraşmayınız.

***18 — Develi'nin Kelğun köyünden köse oğullarından 314 doğumlu şehit Hacı İbrahim'in babası Hacı Ali Efendi:***

— Evrakınız Müdafaai Milliye Tekaüt şubesine henüz gönderilmemiştir. Orada aradılar. Kaydını bulamadıklarını bildiriyorlar.

***19 — Kartal'ın Yakacık köyünde Etem oğlu 308 doğumlu Ali Haydar Efendi:***

— Evrakınızın maaş şubesine geldiğine dair bir kayıt bulunamadığı bildiriliyor. Arzuhalinizi nerey verdiniz ise oradan arayın ve evrakınızı sevkettirin.

*

***Muameleleri Tekaüt Şubesince ikmal edilerek resmî senetleri Muntazam Borçlar Müdürlüğüne gönderilenlerin listeleri:***

### *Tekût zabitan kısmı*

Eczacı kaymakam M. Kâzım B. Ankara emvali resmi senedi 32—4763 No. 5/10/932.

Topçu Binbaşı Celâlettin Bey Bursa emvali resmi senedi 32—5551 No. 5/10/932

Sınıf 6 muamele memuru Sadullah Bey Fatih emvali resmi senedi 32—5581 No. 6/10/932.

Hekim Yüzbaşı Ekrem Bey Üsküdar emvali desmi senedi 32—5575 No. 8/10/932

Piyade Mülâzim İbrahim Bey Samsun emvali resmi senedi 32—3700 No. 8/10/932

Sınıf 2 Kâtip M. Hidayet Bey Fatih emvali resmi senedi 32—2256 No. 9/10/932.

S. 5 hesap memuru M. Tevfik Bey Fatih emvali resmi senedi 32—5628 No. 9/10/932.

S. 5 hesap memuru Rasim Bey Beşiktaş emvali resmi senedi 32—5595 No. 9/10/932.

Piyade Mülâzim Ahmet Bey Ankara emvali resmi senedi 32—5288 No. 11/10/932

Ecazcı Kaymakam A. Süruri Bey Fatih emvali resmi senedi 32—5692 No. 11/10/932.

Piyade Yüzbaşı A. Asım Bey Bakırköy emvali resmi senedi 32—5471 No. 11/10/932.

Topçu K. Yüzbaşı Tevfik Bey Beşiktaş emvali resmi senedi 32—5617 No. 11/10/932.

S. 7 Kamacı Mehmet Bey Fatih emvali resmi senedi 32—5550 No. 11/10/932.

S. 6 Tüfekçi Tevfik Bey Bandırma emvali resmi senedi 32—5611 No. 12/10/932.

İstihkâm Binbaşı H. Cezmi Bey Fatih emvali resmi senedi 32—5076 No. 12/10/932

S. 6 muamele memuru Ramiz Bey Eskişehir emvali resmi senedi 32—5701 No. 13/10/932.

S. 6 İmam H. Şaban Bey Sıvas emvali resmi senedi 32—5675 No. 13/10/932.

S. 6 Hesap memuru Vehbi Bey Beyoğlu emvali resmi senedi 32—5676 No. 13/10/932.

Baytar Miralay Sabit Bey Biga emvali resmi senedi 32—5693 No. 15/10/932.

Eczacı Binbaşı M. Zühtü Bey Eminönü emvali resmi senedi 32—5739 No. 15/10/932.

Piyade Binbaşı H. Hüsnü Bey Fatih emvali resmi senedi 32—5716 No. 15/10/932.

Piyade Binbaşı M. Emin Bey Gelibolu emvali resmi senedi 32—4959 No. 15/10/932.

Birinci Mülâzim Tahsin Bey Beşiktaş emvali resmi senedi 32—4746 No. 15/10/932.

Topçu Kaymakam Atıf Bey Beşiktaş emvali resmi senedi 32—5618 No. 17/10/932.

İstihkâm Yüzbaşı H. Zeki Bey Ankara emvali resmi senedi 32—5933 No. 17/10/932.

Eczacı Yüzbaşı İbrahim Bey Ankara emvali resmi senedi 32—5553 No. 17/10/932.

Piyade Mülâzim Neş'et Bey Eminönü emvali resmi senedi 32—4663 No. 17/10/932.

Levazım Binbaşı Naci Bey Bursa emvali resmi senedi 32—5839 No. 18/10/932.

S. 5 Hesap memuru A. Rıza Bey Konya emvali resmi senedf 32—5715 No. 18/10/932.

S. 7 Muamele memuru R. Amil Bey Ş. K. Hisar emvali resmi senedi 32—5695 No. 18/10/932.

S. 7 İmam M. Zeki Bey Fethiye emvali resmi senedi 32—5635 No. 18/10/932.

Piyade Kaymakam Şevket Bey Bandırma emvali resmi senedi 32—5820 No. 19/10/932.

Piyade K. Yüzbaşı M. Şefik Bey Beyoğlu emvali resmi senedi 32—5822 No. 69/10/932.

Piyade 1. Mülâzim Mehmet Bey Fatih emvali resmi senedi 32—1259 No. 19/10/932.

S. 3 Muamele memuru M. Zikri Bey Ankara emvali resmi senedi 32—4764 No. 20/10/932.

S. 7 Muamele memuru M. Kâzım Bey Gelibolu emvali resmi senedi 32—5469 No. 20/10/932.

S. 5 Hesap memuru M. Asım Bey Eskişehir emvali resmi senedi 32—5486 No. 20/10/932.

Kısmı salis mümeyyizi M. Galip Bey Zonguldak emvali resmi senedi 32—5273 No. 20/10/932.

Hekim Yüzbaşı Ferit Bey Elâziz emvali resmi senedi 32—4170 No. 22/10/932.

Eczacı Binbaşı Haydar Bey Kadıköy emvali resmi senedi 32—5638 No. 24/10/932.

S. 2 Muamelât memuru M. Rifat Bey Bursa emvali resmi senedi 32—5638 No. 25/10/932.

Piyade Yüzbaşı H. Hulki Bey Karaköse emvali resmi senedi 32—5821 No. 25/10/932.

Levazım binbaşı Faik Bey Kadıköy emvalinden resmi senedi 32 — 5554 No. 30/10/932.

S. 6 hesap memuru M. Faik Bey Konya emvalinden resmi senedi 32 — 6031 No. 30/10/932.

S. 7 tüfekçi Yusuf Bey Yalvaç emvalinden resmi senedi 32 — 5927 No. 30/10/932.

S. 5 imamı M. Tevfik Ef. Erzurum emvalinden resmi senedi 32 — 4046 No. 30/10/932.

Levazım miralay Galip Bey Üsküdar emvalinden resmi senedi 32 — 4235 No. 31/10/932.

Levazım I. mülâzim A. Hilmi Bey Ankara emvalinden resmi senedi 32 — 6065 No. 31/10/932.

Piyade kaymakam Arif Bey Mersin emvalinden resmi senedi 32 — 1006 No. 1/11/932.

S. 7 muamele memuru A. Rıza Bey Çankırı emvalinden resmi senedi 32 — 6126 No. 2/11/932.

Piyade I. mülâzim Abdurahman Ef. Bolu emvalinden resmi senedi 32 — 5960 No. 3/11/932.

S. 5 Saraçbaşı İ. Etem Bey Eskişehir emvalinden resmi senedi 32 — 5766 No. 3/11/932.

### *Zabitan eytam kısmı*

Yüzbaşı Kadri Bey ailesine İsparta emvali resmi senedi 31—7926 No. 22/10/932.

Hesap memuru Talât Bey ailesine Hınıs emvali resmi senedi 31—2098 No. 23/10/932.

Alay Hesap memuru Salih Bey ailesine Eminönü emvali resmi senedi 32—374 No. 24/10/932.

Mümeyyiz İ. Hakkı Bey ailesine Beyoğlu emvali resmi senedi 32—3171 No. 25/10/932.

Miralay Kemal Bey ailesine Üsküdar emvali resmi senedi 32—5369 No. 3/10/932

Miralay Halit Bey ailesine Kadıköy emvali resmi senedi 32—4000 No. 3/10/932.

Kaymakam Hayri Bey ailesine Samsun emvali resmi senedi 32—3341 No. 4/10/932

Mirliva Fuat Pş. ailesine Beykoz emvali resmi senedi 32—5123 No. 4/10/932.

Binbaşı Hüseyin Bey ailesine Beykoz emvali resmi senedi 32—5123 No. 4/10/932

Kaymakam A. Rıza Bey ailesine Kadıköy emvali resmi senedi 32—3030 No. 4/10/932.

Binbaşı M. Şükrü Bey ailesine Konya emvali resmi senedi 32—2846 No. 9/10/932

Yüzbaşı S. Sırrı Bey ailesine Eminönü emvali resmi senedi 32—48 No. 9/10/932.

Yüzbaşı Hasan Bey ailesine Kadıköy emvali resmi senedi 32—2763 No. 10/10/932.

Zabit V. Hasip Bey ailesine Seydişehir emvali resmi senedi 29—8240 No. 9/10/932

Marangoz İbrahim Efendi ailesine Erzincan emvali resmi senedi 32—5406 No. 9/10/932.

İmam Arif Efendi ailesine Elâziz emvali resmi senedi 31—7956 No. 9/10/932.

Kâtip Muhittin Efendi ailesine Kadıköy emvali resmi senedi 32—4433 No. 10/10/932.

Arif Efendi ailesine Eskişehir emvali resmi senedi 32—4250 No. 10/10/932.

Miralay H.Fahri Bey ailesine Bafra emvali resmi senedi 32—3442 No. 13/10/932.

Binbaşı Faik Bey ailesine Kastamonu emvali resmi senedi 28—11121 No. 13/10/932.

Binbaşı İbrahim Bey ailesine Beyoğlu emvali resmi senedi 32—5589 No. 13/10/932.

Binbaşı Hüseyin Bey ailesine Üsküdar emvali resmi senedi 31—7604 No. 13/10/932.

Mirliva İsmail Pş. ailesine Ayvalık emvali resmi senedi 32—3109 No. 13/10/932.

Binbaşı M. Ali Bey ailesine İzmir emvali resmi senedi 32—4431 No. 13/10/932.

Binbaşı İ. Hakkı Bey ailesine Fatih emvali resmi senedi 32—2123 No. 13/10/932.

Binbaşı O. Behlül Bey ailesine Tarsus emvali resmi senedi 30—8030 No. 13/10/932.

Mirliva Rıza Pş. ailesine Fatih emvali resmi senedi 32—5707 No. 18/10/932.

Binbaşı M. Nuri Bey ailesine Beşiktaş emvali resmi senedi 32—5801 No. 18/10/932.

Binbaşı Zahit Bey ailesine Eminönü emvali resmi senedi 32—5270 No. 19/10/932.

Mirliva Fahri Ps. ailesine Fatih emvali resmi senedi 32—5182 No. 19/10/932.

Kolası Hüseyin Bey ailesine Üsküdar emvali resmi senedi 32—5576 No. 13/10/932.

Kolası Salih Bey ailesine Edirne emvali resmi senedi 32—5413 No. 13/10/932.

Yüzbaşı Fuat Bey ailesine Ankara emvali resmi senedi 29—3218 No. 13/10/932.

Kolası A. Hilmi Bey ailesine Besiktaş emvali resmi senedi 32—5408 No. 16/10/932.

Yüzbaşı Kâzım Bey ailesine Adapazarı emvali resmi senedi 32—4252 No. 16/10/932.

Yüzbaşı İsmail Bey ailesine Üsküdar emvali resmi senedi 32—5700 No. 18/10/932.

Yüzbası Mustafa Bey ailesine Kilis emvali resmi senedi 31—1640 No. 18/10/932.

Mülâzim Apti Bey ailesine Geyve emvali resmi senedi 31—8781 No. 13/10/932.

Mülâzim Reşit Bey ailesine Fatih emvali resmi senedi 32—5358 No. 13/10/932.

Mülâzim Ahmet Bey ailesine Tarsus emvali resmi senedi 3—8030 No. 13/10/932.

Mülâzim Fethullah Bey ailesine Tortum emvali resmi senedi 30—4321 No. 16/10/932.

Mülâzim H. Ruhi Bey ailesine Ankara emvali resmi senedi 29—10370 No. 18/10/932.

Kâtip Aptullah Bey ailesine Fatih emvali resmi senedi 32—5416 No. 13/10/932.

Hesap memuru Hakkı Bey ailesine Ankara emvali resmi senedi 32—4762 No. 13/10/932.

İmam Mehmet Efendi ailesine Nevşehir emvali resmi senedi 32—5069 No. 13/10/932.

Adli hakim Ahmet Hilmi Bey ailesine Beşiktaş emvali resmi senedi 32—4873 No. 18/10/932.

A. Kâtibi Mustafa Bey ailesine Pertek emvali resmi senedi 32—5726 No. 18/10/932.

Binbaşı A. Hidayet Bey ailesi Fatih emvalinden resmi senedi 32 — 5917 No. 31/10/932.

Miralay M. Ali Bey ailesi Bakırköy emvalinden resmi senedi 32 — 5336 No. 5/11/932.

Yüzbaşı H. Tahsin Bey ailesi Aksaray emvalinden resmi senedi 30 — 2446 No. 31/10/932.

Yüzbaşı Mustafa Bey ailesi Üsküdar emvalinden resmi senedi 32 — 5906 No. 31/10/932.

Mülâzim Malik Bey ailesi Fatih emvalinden resmi senedi 30 — 3195 No. 5/11/932.

Hesap memuru Talât Bey ailesi Hinis emvalinden resmi senedi 31 — 2098 No. 23/10/932.

Hesap memuru Kemal Bey ailesi Fatih emvalinden resmi senedi 32 — 5198 No. 31/10/932.

Eczacı Murtaza Bey ailesi Silivri emvalinden resmi senedi 32 — 5773 No. 5/11/932.

### *Deniz kısmı*

Çarkçı Yüzbaşı M. Sami Bey Eminönü emvali resmi senedi 32—5735 No. 19/10/932.

Kurvet Kaptanı Arif Bey Beyoğlu emvali resmi senedi 32—5453 No. 19/10/932.

Güverte Yüzbaşı A. Rıza Bey Kadıköy emvali resmi senedi 32—5606 No. 20/10/932.

Levazım Binbaşı M. Emin Bey Kadıköy emvali resmi senedi 32—5540 No. 20/10/932.

Levazım Yüzbaşı H. Tahsin Bey Üsküdar emvali resmi senedi 32—5395 No. 20/10/932.

Yüzbaşı O. Cevdet Bey Beyoğlu emvali resmi senedi 32—5519 No. 20/10/932.

Güverte Yüzbaşı M. Şükrü Bey Kartal emvali resmi senedi 32—5840 No. 20/10/932.

Çarkçı Binbaşı Mustafa Bey Ankara emvali resmi senedi 32—5724 No. 22/10/932.

G. Zabiti Ömer Bey Fatih emvali resmi senedi 32—5708 No. 22/10/932.

Çarkçı Yüzbaşı A. Rıza Fatih emvali resmi senedi 32—5552 No. 22/10/932.

Güverte Yüzbaşı Haydar Bey Beşiktaş emvali resmi senedi 32—5587 No. 22/10/932.

Çarkçı M. İsmail Bey Fatih emvali resmi senedi 32—5507 No.22/10/932.

Çarkçı H. Yüzbaşı İbrahim Bey Kadıköy emvali resmi senedi 32—5462 No. 22/10/932.

Çarkçı K. Yüzbaşı Hüseyin Bey Eminönü emvali resmi senedi 32—3736 No. 23/10/932.

Çarkçı yüzbaşı M. Kemal B. Beyoğlu emvali resmi senedi 32—5291 No. 13/10/932.

Çarkçı yüzbaşı M. Hulûsi B. Fatih emvali resmi senedi 32 — 5325 No. 13/10/932.

Sıhhiye G. zabiti M. Nazmi Bey Üsküdar emvali resmi senedi 32—5335 No. 13/10/932.

Çarkçı binbaşı Ö. Kemal Bey Kadıköy emvali resmi senedi 32—5356 No. 13/10/932

Çarkçı binbaşı Hüsamettin Bey Beyoğlu emvali resmi senedi 32—5150 No. 13/10/932

Çarkçı yüzbaşı İbrahim Bey Beyoğlu emvali resmi senedi 32—4974 No. 13/10/932

Hekim kaymakam Salâhattin Bey Beyoğlu emvali resmi senedi 32 — 5377 No. 15/10/932.

Kâtip yüzbaşı H. Fahri Bey Beyoğlu emvali resmi senedi 32 — 4921 No. 15/10/932

Çarkçı binbaşı Bedri Bey Sarıyer emvali resmi senedi 32 — 5389 No. 17/10/932.

Çarkçı binbaşı Şerif Bey Beyoğlu emvali resmi senedi 32 — 5375 No. 17/10/932.

Güverte yüzbaşı Mustafa Bey Beyoğlu emvali resmi senedi 32—2826 No. 17/10932

Levazım yüzbaşı M. Sait Bey Beyoğlu emvali resmi senedi 32—4560 No. 17/10/932

Çarkçı yüzbaşı M. Sami Bey Eminönü emvali resmi senedi 32—5735 No. 19/10/932

Kurvet kaptanı Arif Bey Beyoğlu emvali resmi senedi 32 — 5453 No. 19/10/932.

Çarkçı Hikmet Efendi ailesine Üsküdar emvali resmi senedi 30—6578 No. 5/10/932

Güverte mülâzim M. Neş'et Efendi Fatih emvali resmi senedi 32 — 5184 No. 5/10/932.

Fırkateyn kaptanı H. Rami Bey Kadıköy emvali resmi senedi 32 — 5200 No. 5/10/932.

Güverte yüzbaşı O. İsmail Bey Beyoğlu emvali resmi senedi 32—5186 No. 5/10/932.

Sanayi binbaşı A. Kâzım Bey Beyoğlu emvali resmi senedi 32/5188 No. 5/10/932.

Sanayi binbaşı Hüseyin Bey Beyoğlu emvali resmi senedi 32—4966 No. 5/10/932.

Mızıka G. zabiti İ. Hakkı Efendi Beyoğlu emvali resmi senedi 32—5119 No. 5/10/932.

Çarkçı yüzbaşı Mithat Bey Kocaeli emvali resmi senedi 32 — 5580 No. 11/10/932.

Güverte binbaşı Hakkı Bey Kocaeli emvali resmi senedi 32 — 5487 No. 11/10/932.

Çarkçı yüzbaşı Lûtfi Bey ailesine Beşiktas emvali resmi senedi 32—4422 No. 11/10/932.

Sanayi binbaşı M. Alâettin Bey Kadıköy emvali resmi senedi 32 — 5577 No. 11/10/932.

Fırkateyn kaptanı İ. Rahmi Bey Kadıköy emvali resmi senedi 32 — 5381 No. 11/10/9932.

Çarkçı yüzbaşı İ. Hakkı Bey Edirne emvali resmi senedi 31 — 7832 No. 11/10/932.

Levazım binbaşı M. Reşat Bey Fatih emvali resmi senedi 32 — 2494 No. 12/10/932.

Güverte binbaşı M. Behlül Bey Beyoğlu emvali resmi senedi 32—5726 No. 18/10/932.

Binbaşı A. Hidayet Bey ailesi Fatih emvalinden resmi senedi 32 — 5917 No. 31/10/932.

Miralay M. Ali Bey ailesi Bakırköy emvalinden resmi senedi 32 — 5336 No. 5/11/932.

Yüzbaşı H. Tahsin Bey ailesi Aksaray emvalinden resmi senedi 30 — 2446 No. 31/10/932.

Yüzbaşı Mustafa Bey ailesi Üsküdar emvalinden resmi senedi 32 — 5906 No. 31/10/932.

Mülâzim Malik Bey ailesi Fatih emvalinden resmi senedi 30 — 3195 No. 5/11/932.

Hesap memuru Talât Bey ailesi Hinis emvalinden resmi senedi 31 — 2098 No. 23/10/932.

Hesap memuru Kemal Bey ailesi Fatih emvalinden resmi senedi 32 — 5198 No. 31/10/932.

Eczacı Murtaza Bey ailesi Silivri emvalinden resmi senedi 32 — 5773 No. 5/11/932.

### *Deniz kısmı*

Çarkçı Yüzbaşı M. Sami Bey Eminönü emvali resmi senedi 32—5735 No. 19/10/932.

Kurvet Kaptanı Arif Bey Beyoğlu emvali resmi senedi 32—5453 No. 19/10/932.

Güverte Yüzbaşı A. Rıza Bey Kadıköy emvali resmi senedi 32—5606 No. 20/10/932.

Levazım Binbaşı M. Emin Bey Kadıköy emvali resmi senedi 32—5540 No. 20/10/932.

Levazım Yüzbaşı H. Tahsin Bey Üsküdar emvali resmi senedi 32—5395 No. 20/10/932.

Yüzbaşı O. Cevdet Bey Beyoğlu emvali resmi senedi 32—5519 No. 20/10/932.

Güverte Yüzbaşı M. Şükrü Bey Kartal emvali resmi senedi 32—5840 No. 20/10/932.

Çarkçı Binbaşı Mustafa Bey Ankara emvali resmi senedi 32—5724 No. 22/10/932.

G. Zabiti Ömer Bey Fatih emvali resmi senedi 32—5708 No. 22/10/932.

Çarkçı Yüzbaşı A. Rıza Fatih emvali resmi senedi 32—5552 No. 22/10/932.

Güverte Yüzbaşı Haydar Bey Beşiktaş emvali resmi senedi 32—5587 No. 22/10/932.

Çarkçı M. İsmail Bey Fatih emvali resmi senedi 32—5507 No.22/10/932.

Çarkçı H. Yüzbaşı İbrahim Bey Kadıköy emvali resmi senedi 32—5462 No. 22/10/932.

Çarkçı K. Yüzbaşı Hüseyin Bey Eminönü emvali resmi senedi 32—3736 No. 23/10/932.

Çarkçı yüzbaşı M. Kemal B. Beyoğlu emvali resmi senedi 32—5291 No. 13/10/932.

Çarkçı yüzbaşı M. Hulûsi B. Fatih emvali resmi senedi 32 — 5325 No. 13/10/932.

Sıhhiye G. zabiti M. Nazmi Bey Üsküdar emvali resmi senedi 32—5335 No. 13/10/932.

Çarkçı binbaşı Ö. Kemal Bey Kadıköy emvali resmi senedi 32—5356 No. 13/10/932

Çarkçı binbaşı Hüsamettin Bey Beyoğlu emvali resmi senedi 32—5150 No. 13/10/932

Çarkçı yüzbaşı İbrahim Bey Beyoğlu emvali resmi senedi 32—4974 No. 13/10/932

Hekim kaymakam Salâhattin Bey Beyoğlu emvali resmi senedi 32 — 5377 No. 15/10/932.

Kâtip yüzbaşı H. Fahri Bey Beyoğlu emvali resmi senedi 32 — 4921 No. 15/10/932

Çarkçı binbaşı Bedri Bey Sarıyer emvali resmi senedi 32 — 5389 No. 17/10/932.

Çarkçı binbaşı Şerif Bey Beyoğlu emvali resmi senedi 32 — 5375 No. 17/10/932.

Güverte yüzbaşı Mustafa Bey Beyoğlu emvali resmi senedi 32—2826 No. 17/10932

Levazım yüzbaşı M. Sait Bey Beyoğlu emvali resmi senedi 32—4560 No. 17/10/932

Çarkçı yüzbaşı M. Sami Bey Eminönü emvali resmi senedi 32—5735 No. 19/10/932

Kurvet kaptanı Arif Bey Beyoğlu emvali resmi senedi 32 — 5453 No. 19/10/932.

Çarkçı Hikmet Efendi ailesine Üsküdar emvali resmi senedi 30—6578 No. 5/10/932

Güverte mülâzim M. Neş'et Efendi Fatih emvali resmi senedi 32 — 5184 No. 5/10/932.

Fırkateyn kaptanı H. Rami Bey Kadıköy emvali resmi senedi 32 — 5200 No. 5/10/932.

Güverte yüzbaşı O. İsmail Bey Beyoğlu emvali resmi senedi 32—5186 No. 5/10/932.

Sanayi binbaşı A. Kâzım Bey Beyoğlu emvali resmi senedi 32/5188 No. 5/10/932.

Sanayi binbaşı Hüseyin Bey Beyoğlu emvali resmi senedi 32—4966 No. 5/10/932.

Mızıka G. zabiti İ. Hakkı Efendi Beyoğlu emvali resmi senedi 32—5119 No. 5/10/932.

Çarkçı yüzbaşı Mithat Bey Kocaeli emvali resmi senedi 32 — 5580 No. 11/10/932.

Güverte binbaşı Hakkı Bey Kocaeli emvali resmi senedi 32 — 5487 No. 11/10/932.

Çarkçı yüzbaşı Lûtfi Bey ailesine Beşiktas emvali resmi senedi 32—4422 No. 11/10/932.

Sanayi binbaşı M. Alâettin Bey Kadıköy emvali resmi senedi 32 — 5577 No. 11/10/932.

Fırkateyn kaptanı İ. Rahmi Bey Kadıköy emvali resmi senedi 32 — 5381 No. 11/10/9932.

Çarkçı yüzbaşı İ. Hakkı Bey Edirne emvali resmi senedi 31 — 7832 No. 11/10/932.

Levazım binbaşı M. Reşat Bey Fatih emvali resmi senedi 32 — 2494 No. 12/10/932.

Güverte binbaşı M. Behlül Bey Beyoğlu

Kurvet çarkçı Şükrü Bey Kadıköy emvali resmi senedi 32 — 5352 No. 12/10/932.

Kurvet çarkçı Memduh Bey Kadıköy emvali resmi senedi 32—5355 No. 12/10/932

Kurvet çarkçı Asım Bey Kadıköy emvali resmi senedi 32 — 5351 No. 12/10/932.

Çarkçı mülâzim Kadri Bey Beyoğlu emvali resmi senedi 32 — 5374 No. 12/10/932.

Çarkçı yüzbaşı A. Kâzım Bey Beyoğlu emvali resmi senedi 32—5373 No. 12/10/932

Kolağası H. Raşit Bey Fatih emvali resmi senedi 32 — 5329 No. 12/10/932.

Sanayi I. mülâzim Behçet Ef. ailesi Fatih emvalinden resmi senedi 32 — 5847 No. 30/10/932.

Hekim binbaşı Nurettin Ef. ailesi Beyoğlu emvalinden resmi senedi 32—3141 No. 30/10/932.

Güverte yüzbaşı M. Ali Ef. ailesi Beyoğlu emvalinden resmi senedi 32 — 6028 No. 30/10/932.

Güverte yüzbaşı Ş. Kahraman Ef. ailesi Beyoğlu emvalinden resmi senedi 32—5806 No. 30/10/932.

Levazım binbaşı M. Halit Ef. ailesi Eminönü emvalinden resmi senedi 32 — 4843 No. 31/10/932.

Çarkçı yüzbaşı M. Matko Ef. ailesi Eminönü emvalinden resmi senedi 32 — 5833 No. 31/10/932.

Gedikli zabiti M. Hüseyin Ef. ailesi Fatih emvalinden resmi senedi 32 — 5665 No. 31/10/932.

Çarkcı yüzbaşısı A. İzzet Ef. ailesi Eminönü emvalinden resmi senedi 32 — 5792 No. 31/10/932.

Çarkçı binbaşı A. Galip Ef. ailesi Eminönü emvalinden resmi senedi 32 — 4844 No. 31/10/932.

Çarkçı mülâzim A. Rıza Ef. ailesi Fatih emvalinden resmi senedi 32 — 5662 No. 31/10/932.

Kurvet kaptanı Adil Ef. ailesi Beyoğlu emvalinden resmi senedi 32 — 5878 No. 31/10/932.

Çarkçı yüzbaşı M. Rasim Ef. ailesi Fatih emvalinden resmi senedi 32 — 5512 No. 31/10/932.

Çarkçı yüzbaşı B. Sait Ef. ailesi Beyoğlu emvalinden resmi senedi 32 —6041 No. 31/10/932.

Kurvet çarkçısı Mehmet Ef. ailesi Kadıköy emvalinden resmi senedi 32—5354 No. 31/10/932.

Sanayi binbaşı M. Salâhattin Ef. ailesi Beyoğlu emvalinden resmi senedi 32 — 5376 No. 31/10/932.

Çarkçı yüzbaşı A. Rıza Ef. ailesi Beyoğlu emvalinden resmi senedi 32—5668 No. 31/10/932.

Çarkçı binbaşı A. Ahmet Ef. ailesi Adalar emvalinden resmi senedi 32—5489 No. 31/10/932.

Çarkçı binbaşı Demir Ef. ailesi Eminönü emvalinden resmi senedi 32 —5607 No. 31/10/932.

Çarkçı binbaşı İ. Hasan Ef. ailesi Beyoğlu emvalinden resmi senedi 32—5669 No. 31/10/932.

Çarkçı yüzbaşı Kadri Ef. ailesi Fatih emvalinden resmi senedi 32 — 5334 No. 31/10/932.

Çarkçı binbaşı O. Muhsin Ef. ailesi Beyoğlu emvalinden resmi senedi 32—5883 No. 1/11/932.

Çarkçı yüzbaşı Ömer Ef. ailesi Beşiktaş emvalinden resmi senedi 32 — 5777 No. 1/11/932.

Kurvet kaptanı M. Faik Ef. ailesi Eminönü emvalinden resmi senedi 32 — 6064 No. 1/11/932.

Eczacı binbaşı Ö. Lûtfi Ef. ailesi Beşiktaş emvalinden resmi senedi 32—6151 No. 3/11/932.

Çarkçı mülâzim C. Sadık Ef. ailesi Eminönü emvalinden resmi senedi 32—5201 No. 3/11/932.

Gedikli zabiti Ali Ef. ailesi Fatih emvalinden resmi senedi 32 — 5909 No 3/11/932.

Çarkçı yüzbaşı H. Sabri Ef. ailesi Beyoğlu emvalinden resmi senedi 32 — 5881 No. 3/11/932.

### *Efrat eytam kısmı*

Hüseyin oğlu Tahir eytamı Sungurlu emvalinden resmi senedi 32—397 No. 22/8/932.

İbrahim oğlu Ali eytamı İpsala emvalinden resmi senedi 32—2548 No. 22/8/932.

Osman oğlu İsmail eytamı Yalvaç emvalinden resmi senedi 32—1275 No. 22/8/932.

Kadir oğlu Hüseyin eytamı Uşak emvalinden resmi senedi 29—12346 No. 22/8/932.

Hamit oğlu Osman eytamı Afyon emvalinden resmi senedi 31—4156 No. 22/8/932.

Süleyman oğlu Musa eytamı Keskin emvalinden resmi senedi 31—2440 No. 22/8/932.

Ali Ş. oğlu Mehmet eytamı Orhaneli emvalinden resmi senedi 31—3138 No. 22/8/932.

Atıf oğlu İbrahim eytamı Manisa emvalinden resmi senedi 30—5372 No. 22/8/932.

İbrahim oğlu İbrahim eytamı Menemen emvalinden resmi senedi 30—5372 No. 22/8/932.

Mehmet oğlu Mehmet eytamı Behisni emvalinden resmi senedi 29—11224 No 22/8/932.

***[Muamelesi ikmal edilenlerin listesi burada bitmiyor. Geriye kalanları cumartesi günkü nüshamızda***


# Karilerimize hizmet

## As. Tekaüt Şubesinde işiniz varsa bize bildiriniz, takip ve intaç ederiz

**Şu cetveli doldurarak gönderiniz:**

1 — Müracaat eden zatın muvazzah adresi:

.....

.....

.....

2 — Niçin müracaat edildiği:

.....

.....

.....

3 — Müracaat evrakının ilk kayıt numarası ve terihi nedir?

.....

.....

.....

4 — Evrak son defa olarak hangi makamdan, hangi tarih ve numara ile tekaüt şubesine gönderilmiştir?

.....

.....

.....

5 — Zabit ise sicil veya kayıt numarası, sınıf ve rütbesi nedir? Ve hangi kıt'adan tekaüt edilmiştir:

.....

.....

.....

# Meşhur Casuslar

Yazan: BERNDORFF — Türkçeye çeviren: ABİDİN DAVER

— 17 —

## Matmazel Doktör Belçika Büyük Erkânı Harbiye Reisinin yanında!

Henüz harp ilân edilmediği için zabitler sivil giyinmişlerdi. Kafilenin yolu, askerlik itibarile çok mühim bir yoldan geçiyordu.

Compiègne - Saintquentin - Mauberge - Charleroi hattını takip eden bu yolda Matmazel Doktör'ün bu gibi şeyleri görmeğe idmanlı ve alışkın gözleri, seyahat esnasında, derakap, Fransız harp plânının en mühim ve esaslı noktalarını kavramıştı. Yollarda gördüğü kıtaatın miktarından, yanındaki erkânı harp zabitlerinin kulak misafiri olduğu sözlerinden, yürüyüş kollarının takip ettikleri istikametlerden bu plânın zayıf ve kuvvetli noktalarını az çok görmüştü. Esasen, genç kız casusluğu meslek ittihaz ettiği gündenberi Matthesius'tan icap eden dersleri ala ala, bazı hususlarda adeta bir erkânı harp zabiti kadar bilgi sahibi olmuştu. Bilhassa, beraber seyahat ettiği Fransız erkânı harp zabitlerinin en gevezelerini mahirane sorguya çekerek gördüğü şeylerin eksik taraflarını tamamlıyordu. Bu zabitlerden, şimdiye kadar Alman büyük Erkânı Harbiyesi için sadece bir tahminden ibaret olan bir şeyin şaşırtıcı bir hakikat olduğunu öğrendi: Harp halinde, Belçika ordusu. Fransız ordularile müştereken Almanya'ya karşı muharebe edecekti.

Fransız erkânı harp zabitleri bunu açıkça söylüyorlardı ve zaten müşterek harekâtı temin için Bruxelles'e gidiyorlardı. Otomobil Bruxelles şehrine vardığı zaman Marie Anne Lesser, derakap, Fransız zabitlerinden ayrılamadı. Bu güzel ve nefis Belçika'lı kadını kolay kolay bırakmağa razı olmıyan Fransız zabitleri, onu da beraberlerine alarak Belçika büyük erkânı harbiyesinin bulunduğu daireye götürdüler. Orada Fransız erkânı harp zabitleri ile Belçika erkânı harbiyesi reisi arasında vukubulan bir mülâkatta hazır bulundu. Anne Marie bütün otomobil seyahati esnasında olduğu gibi şimdi de, millî heyecana kapılmış coşkun ve vatanperver bir Belçika'lı kadın rolünü muvaffakiyetle oynuyordu. Bu mülâkat esnasında, Belçika büyük erkânı harbiyesinin reisi jeneral (Rikel) Ryckel'in Almanya'ya karşı taarruzî bir harp yapmak fikrinde olduğunu öğrendi. Bundan başka, çok daha mühim bir şey öğrendi ki o da, ilk silâh patlar patlamaz İngiliz kıtaatının, Anvers'e ihraç edilecekleri keyfiyeti idi. İngiliz ihraç kuvveti altı piyade fırkasile sekiz süvari livasından yani 160,000 kişiden mürekkep olacaktı. Anne Marie Lesser, salonun bir köşesine oturmuş, bu mülâkatı dinlerken biribirine zıt ve karışık hisler duydu. Bu haberlerin, Alman ordusu için son derece mühim olduğu muhakkatı; fakat bunları Berlin'e vaktile yetiştirmek şartile... Diğer taraftan biliyordu ki her an, Belçika'lılarla Fransız'lar tarafından hüviyeti anlaşılıp yakalanmak gibi müthiş bir tehlikeye maruzdur. Meselâ jeneral Ryckel, kendi salonuna kadar Fransız zabitlerile beraber gelen kadının kim olduğunu anlamak, pek derine gitmemekle beraber sathî surette hüviyetini öğrenmek merakına düşmüş olsaydı, mes'ele bitmişti. Bereket versin ki jeneral heyecan ve meşguliyet arasında kadının kim olduğunu sormağı akıl etmedi. Ağlebi ihtimal, beraber geldiği Fransız erkânı harp zabitlerinden birinin zevcesi zannetti.

Anne Marie vaziyetin vahametini bildiği için ilk fırsatta Fransız zabitlerinden müsaade isteyip sıvışmağı daha akılâne buldu. Cephedeki seyyar hastaneye gitmeden evvel öteberi alacağını söylüyerek zabitharp zabitlerinden birinin o akşam için Palace - Hôtel'de verdiği randevuyu kabul etmek mecburiyetinde kaldı. Bu zabit, genç kadına adeta vurulmuştu. Zabit, sizden ayrılmamak için her şeyi fedaya hazırım, dediği için, onun kendisine musallat olmasından korkmuş, otele gelece - ğini vadetmek suretile adamı başından savmıştı.

Daha sokağa çıkar çıkmaz, bu vadini tutmamağa karar vermişti; fakat akşam olunca damarlarındaki maceraperestlik kanı, diğer hislerine ve düşüncelerine hâkim oldu. Daha fazla şey öğrenmek için hayatını tehlikeye koymaktan çekinmiyordu. Palace - Hôtel'in yemek salonuna girip te dört gözle kendisini bekliyen Fransız erkânı harp binbaşısı ile bir masaya oturduktan sonra, henüz bir saat geçmemişti ki Belçika ordusunun sefer plânının ana hatlarını öğrenmişti. Fransız kıtaatı, Belçika arazisine girdikleri takdirde, bunun, kat'iyyen, bitaraflığı muhil bir hareket telâkki edilmemesi hususunun, bütün Belçika askerî kumandanlıklarına emredildiğini de öğrendi.

Aşk ve şarap, güzel ve nefis Belçika'lı kadının tılsımlı bakışı, binbaşının dilini çözmüş, çenesini açmıştı.

Fransız zabitinin çenesini açan bir sebep daha vardı ki en mühimi de bu idi. Senelerdenberi mükemmelen harbe hazırlanmış olan Fransız erkânı harbiyesi, muazzam bir taarruz plânı hazırlamıştı. Fransız ordusu, Belçika'nın, İngiltere'nin ve bilhassa Rusya'nın yardımile Alman'lara taarruz edecekti. Bu suretle muzaffer olacağından emin bulunan Fransız erkânı harbiyesi de, Fransız milleti gibi büyük bir coşkunluk ve nikbinlik içinde idi. O zaman, Fransız'ların hali, tıpkı, bizim Balkan harbi başlangıcındaki halimize benziyordu. İşte bu büyük heyecan ve zafer ümididir ki, tabiaten tafrafüruş olan Fransız'ları, pervasızca atıp tutmağa sevkediyordu.

İşte bütün yukarıda saydığımız muhtelif esbap dolayısiledir ki Anne Marie Lesser'in arasıra, lâkaydane sorduğu suallere cevaben, Fransız erkânı harp zabiti, müttefik millete mensup güzel kadına, bütün bildiklerini tatlı tatlı anlatmakta idi. Sonra, adamcağız, Belçika'lı olduğuna, elindeki resmî vesaike bakarak inandığı bu kadının bir Alman, hem de casus olduğunu hatırına bile getiremezdi. Harbin ilk günlerinde, harekete bir tecrübesizlik ve toyluk vardı.

Fransız zabiti, Belçika ordusunun Gete nehrinin iki tarafında tecemmu edeceğini de ağzından kaçırdı. Casus, Belçika'lıların tecemmu plânını da öğrendikten sonra, gece yarısına doğru Liege kalesinin topları ve tahkimatı hakkında da malûmat aldı. Bilhassa istihkâmların bugünkü teknik vaziyetlerini öğrendi. İstihkâmlar hiç şüphesiz modern ve bir hücuma karşı mahfuzdu.

(Mabadi var)

## SPOR

## Cumhuriyet Turnuva maçları

### Tehir edilen maçlar cuma günü yapılacak

Havanın muhalefetinden dolayı iki haftadır tehir edilen Cumhuriyet turnuva maçlarına bu hafta cuma günü Çukurbostan stadyomunda devam edilecektir. İlk müsabaka saat birde Necmiistikbal - İtalyan takımları arasında yapılacak ve bu maçı İzzet Bey idare edecektir.

İkinci müsabaka saat üçte Pera - Kurtuluş takımları arasında oynanacaktır. Bu müsabakayı hakem Sami Bey idare edecektir.

### Cumhuriyet futbol liki

Küçük takımların çalışmalarına fırsat vermek ve istikbalin millî takımını hazırlamak maksadile tertip ettiğimiz küçük takımlar lik maçına bu cuma günü başlanacaktı. Fakat bu hususiaki talimatname henüz futbol heyeti tarafından ikmal edilemediği için müsabakalara gelecek cuma günü başlanacaktır.

### ingiltere millî takımı nasıl çıkacak?

Londra 29 (A.A.) — Gelecek birinci kânunun yedinci günü Avusturya'lılar ile karşılaşacak İngiliz takımı şu suretle teşkil edilmiştir:

Hibbs (Birmingham)
Goodall (Huddersfield)
Blenkinsop (Sheffield Wednesday)
Strange (Sheffield Wednesday)
Hart (Leeds United)
Campbell (Huddersfield)
Grooks (Derby County)
Jack (Arsenal)
Hampson (Blackpool)
Walker (Aston Villa)
Houghton (Astan Villa) kaptan.

### Seyrisefain Birliği kongresi

Seyrisefain Spor Birliğinden: Ekseriyet olmaması hasebile 19/11/932 tarihinde aktedilemiyen umumi kongremiz pazar günü saat 10 da aktedilecektir. Bilûmum azanın Birlik merkezi olan Seyrisefain idaresindeki mahallî mahsusa teşrifleri rica olunur.

### Çaylı konferanslar

Vefa - Kumkapı İdman Yurdundan: Yurda müntesip ve muhtelif spor şubelerinde çalışan azanın spor hakkındaki bilgilerini tevsi maksadile atideki program mucibince çaylı konferanslar tertip edilmiştir. Bu toplanmalara talim heyetleri azasının da teşrifleri mercudur.

Fütbolcular: 29/11/932 salı akşamı 17 de
Güreşçiler: 2/12/932 cuma günü 11 de
Boks Eskrim, Piramit, Atlâtizm şubeleri müntesipleri: 5/12/932 pazartesi akşamı 20 de.

### Halkevinde türkçe kursu

İstanbul Halkevi reisliğinden:

Hiç bilmiyenlere mahsus türkçe kursu 3/12/932 cumartesi günü saat 18 de açılacaktır. Devam etmek istiyenlerin mezkûr saatte Halkevi merkezindeki dersanesinde hazır bulunmaları ve kaydolmak için her gün idare memurluğuna müracaat edilebileceği ilân olunur.

### Yeni eserler: Mülkiye mecmuası

Mülkiye mektebi Talebe Cemiyeti tarafından neşredilen Mülkiye mecmuasının 19 - 20 inci sayıları bir arada çıkmıştır. İçtimaiyat, hukuk, iktisat ve maliye, politik namları altında daört fasla ayrılan bu sayılarda telifçiliğin tezatları, bugünkü içtimaiyatın menşeleri, ferdi ve içtimai hukuk, Musolini'nin 10 senelik idaresi başlıkları altında çok kıymetli makaleler vardır. Bütün karilerimize okumalarını tavsiye ederiz.

## İLÂN

HALI TASFİYEDE TÜRKİYEDE TİCARET, SANAYİ VE ZİRAAT MİLLİ ŞİRKETİ

Hali tasfiyede bulunan «TÜRKİYEDE, TİCARET, SANAYİ VE ZİRAAT MİLLİ ŞİRKETİ» eshamı üzerinden tediye edilmiş bulunan sermayenin ia - deten tesviyesinden ibaret olmak üzere 5 kânunuevvel 1932 tarihinden iti - baren icra edileceği evvelki ilânımızla bildirilen tevziata kânunuevvelin 15 inde mübaşeret edileceği mezkûr şirket hissedarlarının malûmu olmak üzere ilân olunur.

TASFİYE MEMURLARI

## Beyoğlu Tapu Başmemurluğundan:

Sütlüce'de Karaağaç - İmrahor caddesinde 3300 metre murabbaında kok kömürü imalâthane olan 139 ve 139/1 numaralı mahallin millî emlâk tarafından ahara satılacağından bahisle müracaati vaki olmuş ve senette de merbut bulunmuş olduğundan senetsiz tasarrufata kıyasen muamele ifası olunacağından bu mahalle tasarruf iddiasında bulunanların on beş gün zarfında vesaiki tasarrufiyelerile Sultanahmet'te Defterhane binasında Beyoğlu Tapu başmemurluğuna 6648 numara ile müracaat edilmesi ilân olunur.

Sultanahmet birinci sulh hukuk hâkimliğinden:

Taksim'de Sıraselviler'de Aslanyatağı sokağında (1) numaralı hanede sakin iken elyevm ikametgâhı meçhul bulunan Şükrü Beye.

Antalya ambarı tarafından Devlet Demiryolları idaresi aleyhine açılan tazminat davasının muhakemesine dehaletle Çekürler istasyonunda ahz ve teselüm ettiğiniz beş fıçı mazotu bihakkin aldığınızı isbat etmediğiniz takdirde mahkemece demiryolları idaresinden tahsiline karar verilecek meblâğın rücuan tarafınızdan tahsiline karar verilmesi talebile idarei müşarünileyha tarafından aleyhinize açılan davanın 28-11-932 tarihli celsei muhakemesinde ilânen tebligata rağmen isbatı vücut etmediğinizden hakkınızda gıyaben muhakeme icrasına başlanarak bilûmum evrakı dava okunarak iddia ve müdafaalar dinlenip iş hüküm derecesine gelmiş ve ypılan muamelelerden bahisle hukuk usulü muhakemeleri kanununun 402 inci maddesine tevfikan tarafınıza muameleli gıyap kararının 25 gün müddetle ve ilânen tebliğine ve muhakemenin 28-12-932 tarihine musadif çarşamba günü saat on dörde talikına karar verilmiştir. Binaenaleyh müddeti mezkûre zarfında mahkemeye müracaatle yapılan muamelelere itiraz etmediğiniz ve yevmi muayyende mahkemede bulunmadığınız takdirde gıyabınızda cari muameleler muteber addolunarak bir daha muhakemeye kabul olunmıyacağınız ve hasminizin dermeyan ettiği vakıaları ikrar etmiş addoluna - cağınız ilânen tebliğ olunur.

DOKTOR
Osman Şerafettin
Cağaloğlu Nurosmaniye caddesi No. 19
Telefon: 893
Muayene zamanı cumadan maada öğleden sonra
(Yenibahçe hastanesi) dahilî, sari hastalıklar mütehassısı

Dr. Semiramis Ekrem H.
Çocuk hastalıkları mütehassısı
Beyoğlu Mektep sokak
Telefon B O. 2496

Fransızca, İngilizce, Almanca, İspanyolca, İtalyanca v. s...
BERLİTZ
YENİ KURSLAR AÇILIYOR
Sınıf ve hususi dersler. Memurin, muallim ve zabitana mahsus tarife.
Kayıt açılmıştır. MECCANİ BİR TECRÜBE DERSİ ALINIZ.
Ankara: Hacı Bayram caddesi — İstanbul: 373, İstiklâl caddesi

İst. 1 inci iflâs memurluğundan:

B. 6 ıncı dairede Sofi apartımanında oturmakta ve İstanbul'da Türkiye hanında kumusyonculukla meşgul bulunmakta olan L. R. Sultani Ef. iflâs etmiş ve iflâsı 29-11-932 tarihinde açılıp tasfiyenin adi şekilde yapılmasına karar verilmiş olduğundan: 1 — Müflisten alacağı olanların ve istihkak iddiasında bulunanların alacaklarını ve istihkaklarını ilândan bir ay içinde 1 inci iflâs dairesine gelerek kaydettirmeleri ve delillerini (senet ve defter hulâsaları ve saire) asıl veya musaddak suretlerini tevdi eylemeleri. 2 — Hilâfına hareket cezaî mes'uliyeti müstelzim olmak üzere müflisin borçlularının ayni müddet içinde kendilerini ve borçlarını bildirmeleri. 3 — Müflisin mallarını her ne sıfatla olursa olsun ellerinde bulundıranların o mallar üzerindeki hakları mahfuz kalmak şartile bunları ayni müddet içinde daire emrine tevdi etmeleri ve etmezlerse makbul mazeretleri bulunmadıkça cezaî mes'uliyete uğrıyacakları ve rüçhan haklarından mahrum kalacakları. 4 — 8-12-932 tarihine musadif perşembe günü saat 14 te alacaklıların ilk içtimaa gelmeleri ve müflis ile müşterek borçlu olanlar ve kefillerinin ve borcunu tekeffül eden sair kimselerin toplanmada bulunmağa hakları olduğu ilân olunur.

Beşiktaş icra dairesinden:

Abdurrahman Abit ve M. Ali Beyler ile Lâmia ve Saniye Hanımların şayian mutasarrıf oldukları Beşiktaş'ta Yenimahallede atik Posta caddesi Fırın sokağında kâin kapıdan girildikte mermerle mefruş bir methal 2 oda 1 sofa ve bodrum katında 1 çamaşırlık 1 mutfak ve 1 sarnıç ve 1 halâ ve 1 taşlık ve 2 kömürlük ve 2 inci katta 2 oda ve 1 sofa ve 1 halâ ve 3 üncü katta 3 oda ve 1 sofa ve üst katta çatı arasında 1 oda ve 1 sofa ve bir kiler ve elektrik tesisatı ile terkso suyu ve ayrıca duvarlarla muhat bahçeyi müştemil 14 numaralı bir bap hane ve arkasında Fırın sokağında 723 metre murabbaında münhedim ahır arsasının satılmak suretile şuyularının izalesine karar verildiğinden yapılan 1 inci müzayedede haneye 1700 ve arsaya 500 liradan fazlasına talip zuhur etmediğinden 15 gün müddetle tekrar açık arttırmıya konulmuşlardır. Tellâliye ve ihale pul resimleri müşterisine ait olmak üzere hanenin 3800 ve arsanın 2892 lira muhammen kıymetlerinin yüzde yedi buçuğu nisbetinde pey akçelerile beraber Beşiktaş icra dairesinin 32-1999 numaralı dosyasına 17-12-932 tarihine musadif cumartesi günü saat 13 ten 16 ya kadar müracaat eyleme - leri ve arttırma şartnamesinin bir hafta sonra herkes tarafından görülebileceği ve mezkûr gayrimenkuller üzerinde ipotek sahiplerile diğer alâkadarların iddialarını evrakı müsbitelerile hemen bildirmeleri aksi halde hakları tapu sicillerile sabit olmadıkça satış bedelinin paylaşmasından hariç kalacakları ilân olunur.

İstanbul ikinci icra memurluğundan:

Bir alacağın temini istifası zımnında mahcuz olup paraya çevrilmesine karar verilen aynalı konsol, bir ve iki kişilik demir karyolalar, mermerli masa, resim levhaları ve sarı yaldızlı ayna gibi eşyalar 6-12-932 tarihine musadif salı günü saat dokuzda Şişli'de son istasyonda 173-137 numaralı emlâkin önünde bilmüzayede birinci açık arttırma suretile satılacağından talip olanların muayyen gün ve saatte mahallinde hazır bulunacak memuruna 1931-4370 dosya numarasile müracaatleri ilân olunur.

Emniyet Sandığı müdürlüğünden:

Necmettin Bey 17 T.evvel 932 tarihinde Sandığımıza bıraktığı para için verilen 78087 numaralı cüzdanı kaybettiğini söylemiştir. Yenisi verileceğinden eskisinin hükmü olmıyacağı ilân olunur.

İstanbul dördüncü icra memurluğundan:

Tamamına 2251 lira kıymet takdir edilen Şehremini civarında Yenibahçe mahallesinde Köprübaşı sokağında eski 9 yeni 30 numaralı içinde kayden üç kuyu ve derunüne cari senevî 880 akçe hakkı mecrayı malûmülmiktarlı ayaz ma suyu ile ve ahır bostan kulubesi bostan kuyusu ve müştemilâtı havi bir bap bostan gediğinden münkalip bir bostanın tamamının 480 hisse itibarile 160 hissesi açık arttırmıya vazedilmiş olup 10-12-932 tarihinde şartnamesi divanhaneye talik edilerek 4/1/933 tarihine musadif çarşamba günü saat 14 ten 17 ye kadar dairemizde açık arttırma ile satılacaktır. Arttırmıya iştirak için satılan hisseye musip kıymeti muhammenenin yüzde yedi buçuğu nisbetinde pey akçesi veya millî bir bankanın teminat mektubu alınır, müterakim vergiler ile belediye resimleri vakıf icaresi müşteriye aittir.

1424 numaralı icra ve iflâs kanununun 119 uncu maddesine tevfikan hakları tapu sicillerile sabit olmıyan ipotekli alacaklılar ile diğer alâkadaranın ve irtifak hakkı sahiplerinin bu haklarını ve hususile faiz ve masarife dair olan iddialarını ilân tarihinden itibaren 20 gün çinde evrakı müsbtelerile bildirmeleri lâzımdır.

Aksi halde hakları tapu sicillerile sabit olmıyanlar satış bedelinin paylaşmasından hariç kalırlar.

Alâkadarların işbu maddei kanuniye ahkâmına göre tevfiki hareket etmeleri ve daha fazla malûmat almak istiyenlerin 931-38 dosya numarasile memuriyetimize müracaatleri ilân olunur.

İstanbul dördüncü icra memurluğundan:

Birinin tamamı 8700 lira diğerinin tamamı 1800 lira ki ceman heyeti umumiyesine 10500 lira kıymet takdir edilen Bebek'te Bebek mahallesinde Kilise ve Dere sokağında eski 2/29/ yeni 2/39 numaralı Dere sokağında 2 Kilise sokağında 29 numaralarla murakkam bahçeli iki bap haneden 29 numaralı hanenin derunüne cari nısıf masura tatlı suyu havi olan işbu bahçeli iki hanenin tamamları bir şartname ile açık arttırmıya vazedilmiş olup 14/12/932 tarihinden itibaren şartnamesinin dairemizde herkes tarafından görülebileceği ve 4 kânunusani 933 tarihine musadif çarşamba günü saat 14 ten 17 ye kadar dairemizde açık arttırma ile satılacaktır.

Arttırmıya iştirak için kıymeti muhammenenin yüzde yedi buçuğu nisbetinde pey akçesini veya bu miktar üzerinden millî bir bankanın teminat mektubu alınır. Müterakim vergiler ile belediyeye ait tenvirat, tanzifat resimleri ile vakıf icaresi müşteriye aittir.

1424 numaralı icra ve iflâs kanununun 119 uncu maddesine tevfikan hakları tapu sicillerile sabit olmıyan ipotekli alacaklılar ile diğer alâkadaranın ve irtifak hakkı sahiplerinin bu haklarını ve hususile faiz ve masarife dair olan iddialarını ilân tarihinden itibaren 20 gün içinde evrakı müsbitelerile bildirmeleri lâzımdır.

Aksi halde hakları tapu sicillerile sabit olmıyanlar satış bedelinin paylaşmasından hariç kalırlar.

Alâkadarların işbu maddei kanuniye ahkâmına göre tevfiki hareket etmeleri ve daha fazla malûmat almak istiyenlerin 930-438 dosya numarasile memuriyetimize müracaatleri ilân olunur.

Zayi — Trabzon Gazi Paşa Kız ortamektebinden aldığım 15-5-1931 tarih ve 96 numaralı orta mektep şehadetnamemi zayi ettim. Yenisini alacağımdan eskisinin hükmü yoktur.

Erenköy Kız Lisesi beşinci sınıf talebesinden 12 No. Fatma.

*932 senesinin en güzel zabıta romanı : 63*

# 13 temmuz cinayeti

Yazan: S. S. VAN DİNE — Tercüme eden: ÖMER FEHMİ

Ben kamayı Skarlet'e gösterdiğim ve bunun doktor aleyhine tertip edilen bir suikast teşebbüsünde kullanıldığını söylediğim zaman o her şeyi anladı.

— Skarlet bu gece buraya doktorla görüşmek için mi geldi?

— Evet... Skarlet doktorun Salveter'i zan altına sokmak istediğini biliyordu. Hakikati anladığını ona haber verecekti. Skarlet de Merit'i seviyordu. Bu itibarla Salveter onun rakibi sayılırdı. Buna rağmen o buraya Salveter'i himaye için geldi. Zavallı alicenap Skarlet!

Ben Salveter'i Boston'a göndermekle tehlikenin önüne geçtim sanıyordum. Fakat Skarlet bunu kâfi görmedi. O verdiği kararda sonuna kadar yürüyecekti. Hareketi merdane idi. Fakat ayni zamanda bü - yük bir tedbirsizlikti. İşin fena tarafı şu ki bu hâdise doktora beklediği fırsatı vermiş oldu. Kama mes'elesi Salveter'in tevkifi ile neticelenmeyince o son kozunu oynamağa karar verdi.

— Yani ne oldu?

Skarlet doktora şüphelerini söyledi. O bunları bir diplomat tavrile dinledi. Sonra bir bahane ile Skarlet'i müzeye götürdü. Zavallı Skarlet doktorun mel'unane fikrinden bihaberdi. Blis onun kafasına bir demir indirdi. Sonra biçareyi taş mezarlardan birinin içine tıktı. Bu güç işi yapmak doktor için pek müşkül olmadı. Biliyorsunuz ki Salveter'i istasyona götürecek otomobili o getirtmişti. Bu otomobilin krikosünü aldı ve kullandı. Bu sırada Salveter ev dahilinde idi. Belki yukarıda Madam Blis'e veda ediyordu.

— Fakat ya cebinde bulunan mektup?

— Onu da anlatayım. Skarlet'e karşı vuku bulan taarruz Salveter'in henüz ev dahilinde bulunduğu bir saate tesadüf ediyordu. Bu suretle Salveter pekâlâ katil mevkiine konabilirdi. Bunu farkeden doktor sahte mektubu buruşturarak Skarlet'in cebine koydu.

Bu suretle Skarlet'in bu gece eve Salveter'i itham için geldiği, yazıhanenin gözünde bulduğu mektubu kendisine gösterdiği şüphesi uyanacaktı. Binnetice Skarlet'i Salveter'in öldürdüğü anlaşılacaktı.

Hat sordu:

— Doktor Blis Salveter'in yazdığı mektubu nasıl keşfetti? Benim asıl anlamak istediğim şey bu!

— Bu noktayı izah etmek pek kolay, Hat! Salveter bize anlattığı gibi dün sabah kahvaltıdan sonra müzeye gelmişti. Amca Kil içeri girdiği vakit o mektup yazmakla meşguldü. Amcasını görünce mektubu masanın gözüne tıktı. Sonra Metropoliten müzeuma gitti. Blis bu sırada ihtimal ki onu kapı aralığından gözetliyordu. Salveter'in masaya bir mektup gizlediğini farkedince oraya gitti, mektubu aldı. Bunun Merit'e yazılmış mahrem bir mektup olduğunu anlayınca zihninde hemen yeni bir fikir uyandı. Mektubu Salveter'i daha fazla töhmet altında bulunduracak şekilde yeniden yazdı. Sonra mektubun aslını yırtıp kâğıt sepetine attı. Salveter'in yazdığı mektup yerinde bulunmayınca çok canım sıkıldı. Daha o zaman bunu Blis'in bulduğunu, yırtıp attığını, yerine bir başkasını yazdığını anladım. Mektubun parçalarını bilâhare meydana çıkarınca sahte mektubun Blis aleyhinde bir delil olacağını düşündüm.

Markam:

— Galiba eski Mısır lisanına ait o üç kelime ile onun için alâkadar oluyordunuz? dedi.

— Evet Markam, ben Blis'in sahte mektubu yazarken Teur, Vas, Ankhert kelimelerini kullanmıya - cağını biliyordum. O Salveter'in bunları bize söylediğini bilmiyordu.

Hat itiraz etti:

— Fakat yazıdan anlıyan ehli vukuf...

— Hat, o kadar saf olma! Bu senin ehli vukuf dediğin kimseler İngiliz'ce bir yazıyı ellerine aldıkları vakit bile bir nevi falcı sayılabilirler. Hiç bir san'atkâr bir tabloyu yapanı yüzde yüz hakikî olarak söyleyemez. Eski Mısır yazısı da bir nevi resimdir. Bir çok eski ve büyük ressamların taklit tabloları tecrübeli tacirler tarafından hakikattir diye mütemadiyen satın alınıyor. Bu gibi şeylerde yegâne istinat noktası estetiktir. Mısır Hiyeroglifilerinde ise estetik yoktur.

— Demek Blis'in maksadı...

— Bu mektup Salveter'in mücrim olduğunu herkese anlatmağa kâfi gelecekti. Diğer taraftan Merit te Salveter'in kendisine mektup yazdığını biliyordu. Bu suretle herkesten evvel onu kandırmak mümkün olacaktı.

Vans Markam'a dönerek ilâve etti:

— Blis'in kurduğu tuzak mutlak muvaffakiyetli netice verecekti. O zevcesi vasıtasile Kil'in yarı servetine konacak, sonra zevcesini Salveter'den kolaylıkla vazgeçirebilecekti. Salveter afyon kutusu, kama kılıfı gibi delillerle naksı imkânsız bir şekilde mahkûm olacağı gibi bu mektupta aleyhinde ayrıca bir delil teşkil edecekti.

— Fakat bu mektup nasıl bulunacaktı? Eğer siz şüphelenip te Skarlet'i aramamış olsa idiniz o ilelebet orada kalmıyacak mı idi?

— Hayır, Markam... Skarlet'in cesedi taş mezarın içinde yalnız iki gün kalacaktı. Ondan sonra o bizzat mezarı açacak ve cesedi çıkaracaktı. O zaman biz Salveter'in evde bulunduğu bir sırada vukubulan bir cinayeti Blis'e atfetmekte hayli müşkülât çekecektik.

— Fakat Skarlet iyileşince...

— Pek doğru... Fakat farzediniz ki Skarlet iyi olmadı... O zaman ne yapacağız? Skarlet'in iyi olduğunu kabul edelim. Ne söyliyecek? Blis'in kendisine taarruz ettiğini, değil mi? Bu takdirde doktoru yalnız cerh töhmeti ile zan altına alabileceğiz.

(Mabadi var)

Asipirol Necati, ecnebî markalardan daha kuvvetli ve tesirlidir. tecrübe etmek istiyenlere meccanen verilir. Deposu: Bahçekapı'da SALİH NECATİ eczanesi

Ucuz emlâk almak istiyenlere: İŞ YURDUna

Apartıman, ev ve dükkân satmak için müracaat edenler çoğalıyor. Kıymetli mahallerdeki bu ucuz satışlardan istifade ediniz. Bahçekapı Anadolu Han No. 26-27 Tel. 23968.

## İstanbul Evkaf Müdiriveti ilânları

Kıymeti muhammenesi

| Lira | Kuruş | |
|---|---|---|
| 380 | 00 | Ayvansaray'da Doklu İbrahim dede mahallesinde Kafesçi sokağında 21/23 numaralı hane. |
| 876 | 00 | - 146 - arşın miktarında Edirnekapısı'nda Hacı Muhittin mahallesinde Acıçeşme caddesinde atik45,47 No. arsanın tamamı. |
| 2375 | 00 | Beyazıt'ta Yahnikapan mahallesinde Külhan sokağında 16 No. lı Hatiçe Usta imamına meş - rutahanenin tamamı. |
| 462 | 00 | 154 arşın miktarında Uzunçarşı'da Yavaşçaşa - hin mahallesinde Samanviranıevvel camii imamına meşrutahane arsasının tamamı. |

Balâda mevki ve numaraları yazılı iki hane ile iki arsa satılmak üzere yirmi gün müddetle ayrı ayrı müzayedeye çıkarılmıştır. İhalesi kânunuevvelin on ikinci pazartesi günü saat on beştedir. Taliplerin pey akçelerile beraber İstanbul Evkaf Müdiriyeti binasında Mahlûlât kalemine müracaatleri.

## Sıhhat ve içtimaî muavenet Vekâletinden:

Istanbul'da son birinci teşrin ayında çoğalmağa başlıyan kızıl vak'alarının devam ederek muhtelif semtlerde hastalar zuhuruna sebep olmaktadır. Sıhhat ve İçtimaî Muavenet Vekâleti bu vaziyeti nazari dikkate alarak hastalığın önüne geçilmek için, alınan umumî tedbirlerden başka, son zamanlarda Avrupa ve Amerika'nın bazı mahallerinde tatbik edilmiş olan ve bizde de bir kısım vilâyetlerimizde yapılarak iyi neticeler göstermiş bulunan kızıl aşısının İstanbuld'a da tatbikına karar vermiş ve bunun için icap eden tertibatı aldırmıştır. Bu aşı 1 - 12 yaş arasındaki çocuklara tatbik olunur.

Aşı şimdilik İstanbuul'un, talebesi arasında kızıl vak'aları çoğalan ilk mektep talebesine umumiî bir surette tatbik edilecektir. Bununla beraber arzu eden ailelerin 1 - 12 yaş arasındaki çocuklarını aşılatabilmeleri için de aşağıda isimleri yazılı mahallerde birer aşı istasyonu tesis edilmiştir. Bu istasyonlara müracaat edecek çocuklara PARASIZ aşı tatbik edilecektir. Getirilecek çocukların evvelâ kızıla tutulmağa istidadı olup olmadığı, yani aşılanmağa ihtiyacı bulunup bulunmadığı ciktleri üzerine yapılacak ufak bir aşı ile anlaşıldıktan sonra asıl aşı tatbik olunur. Asıl aşı birer hafta fasıla ile 4 defa yapılır. Birinci aşıdan sonra hafif kırıklık ve hafif ateş gibi haller görülebilirse de çocuk için zararsız olan bu haller müteakıp ikinci, üçüncü ve dördüncü aşılarda görülmez. Kızıl aşısının hiç bir tehlikesi olmadığından arzu eden aileler şimdiye kadar kızıla tutulmamış olan 1 - 12 yaş arasındaki çocuklarını serbestçe aşılatabilirler. Bu suretle hem kendi çocuklarını hastalıktan korumuş ve hem de hastalığın ortadan kalkmasına yardım etmiş olacaklardır. Aşı tatbikatına 26 teşrinisani cumartesi gününden itibaren başlanacağından alâkadarların her gün saat 2 - 4 arasında semtlerine göre aşağıda isimleri yazılı istasyonlara müracaatleri rica olunur.

| | |
|---|---|
| İstanbul'da | Beyazıt mevkii tababeti. Beyazıt nahiye merkezi için - dedir. |
| » | Edirnekapı süt ve mektep çocukları bakım evinde. |
| » | Eyüp Belediye Dispanserinde |
| Beyoğlu | Belediye başhekimliği «Kaymakamlık binası dahilindedir.» |
| » | Kasımpaşa Belediye Dispanserinde. |
| Beşiktaş | Akaretlerde süt ve mektep çocukları dispanserinde. |
| Kadıköy | Mühürdar caddesinde Belediye dispanserinde. |
| Üsküdar | Açıktürbe'de süt ve mektep çocukları dispanserind |
| Bakırköy | Belediye Başhekimliğinde. |
| Sarıyer | Belediye Başhekimliğinde. |
| Beykoz | Belediye Başhekimliğinde. |

## Maliye Vekâletinden:

İhale tarihinden 933 senesi mayıs nihayetine kadar Dolmabahçe ve Sarayburnu depoları ile devairi saire ambarlarında teraküm edecek ambalâj, tahta, kâğıt ve çemberleri mahfuz şartnamesi mucibince müzayedeye çıkarılmış olduğundan talip olanların altı aylık muhammen bedeli bulunan iki bin liranın yüzde yedi buçuğu nisbetinde teminat parasını Malsandığına teslim ve makbuzu ile şehri halin otuzuncu çarşamba günü saat 14 te Dolmabahçe kırtasiye deposunda komisyonu mahsusuna müracaatleri.

## İnhisarlar Umum Müdürlüğünden:

Amper metre : No. 316014
Volt » : No. 316027
Yol veren alet: No. 36695

Samsun fabrikası için pazarlıkla satın alınacak olan bu üç aleti vermek istiyen müesseselerin pazarlığa iştirak etmek üzere «% 7,5» teminatlarını hamilen «7/12/932» çarşamba günü saat «14» te Galata'da Mubayaa komisyonuna müracaatleri.

Gelibolu icra memurluğundan:

Gelibolu'da mukim İbrahim Dede oğlu Azmi Efendiye.

Gelibolu'da Yako ve Prusyado Efendilere 1330 lira borcunuzdan dolayı haczedilen Gelibolu'nun Çakırağa çiftliğâtındaki ebniye ve tarlalarınızın paraya çevrilmesine karar verilmiş olduğundan ikametgâh ve meşgalenize yapılan tebligatta ikametgâhınızın meçhuliyeti mubasirin meşruhatından anlaşılmakla bir ay müddetle ilânen tebligat icrasına karar verilmiştir. Tarihi ilândan itibaren bir ayı müteakıp üç gün içinde hacız zabıt varakasına karşı bir diyeceğiniz varsa Gelibolu icra dairesine bildirmekliğiniz ilânen tebliğ olunur.

Zonguldak icra memurluğundan:

Zonguldak'ta Pehlivanzadelere maamasarif 5166 lira itasına medyun Kozlu'da 379 numaralı ocak hissedarlarından Ayşe Sıdıka Hanım namına çıkarılan tebligat varakasında ikametgâhı meçhul olduğundan tahliye iade edilmiş ve ilânen tebligat ifasına karar verilmiş olduğundan tebliğ tarihinden itibaren müddeti kanuniyesi zarfında müracaatle bir diyeceği varsa demesi ve Zonguldak icra dairesinin 932-3099 numaralı dosyasına müracaat eylemesi lüzumu ilân olunur.

Daktilo aranıyor

Türkçe ve fransızcaya vâkıf bir Türk daktilo hanıma ihtiyaç vardır. İstanbul posta kutusu 390 numaraya müracaat edilmesi.

Çocuklarınızı: HASAN pirinç mercimek, bezelye, patates, irmik, buğday nişastası özü unlarile besleyiniz. Türkiye'nin feyizli mahsulâtından olup saf, sıhhî ve gayet mukavvî ve mugaddidir. Vitamini en çok olan bu mükemmel özlü unlar ile çocuklar az zaman zarfında neşvünema bulurlar. Kemikleri kuvvetlenir, çabuk diş çıkarırlar, çabuk yürürler, neşeli, sıhhatli, tombul tombul olurlar. Çocuklara ve hastalara Hasan mercimek, patates, arpa, bezelye pirinç unlarile çorba, yemek ve mahallebi yapıp yediriniz. Hasan pirinç unu ile ve Hasan buğday nişastasile yapılan mahallebinin lezzetine payan yoktur. Hasan müstahzaratı daima Avrupa'da birinciliği ve en büyük mükâfatı kazandığı gibi hiç bir müstahzara nasip olmıyan zafer nişanını dahi elde etmekle Türkiye'nin en şayanı itimat markası olduğunu bütün dünyaya kabul ettirmiştir.

Yeni model Allegro

Bir veya iki yüzlü bıçakları evvela taşa sürtmek ve badehu kayış üzerinden geçirmek suretiyle biler. Eyi tıraş olabilmek için herkese lazımdır. Mühim tekemmülat.

Heryerde satılır.

Umumi acentaları:

Burkhard Gantenbein ve Şs
Galata-Stambul

Ademi iktidar ve bel gevşekliğine

karşı en müessir deva SERVOIN haplarıdır. Deposu, İstanbul'da Sirkeci'de Ali Rıza Merkez eczanesidir. Taşraya 150 kuruş posta ile gönderilir. İzmir'de Irgat pazarındaki, Trabzon'da Yeni Ferah ezcanelerinde bulunur.

3 Günde Yeni Beyaz Cilt

Mikroskobun keşfi budur.

Hali hazırda ilmi fen bilir ki; cilt mesamatının taharrüşü, mesamenin inbisatına ve bilâhare siyah benlerin zuhuruna ve buruşuklukların hudusuna ve kalın ve soluk bir cilde sebep olur. Beyaz rengindeki (yağsız) yeni Tokalon kremi, cildin mesamatındaki gayrisafiliği hal, taharrüşü teskin, siyah benleri izale ettiği gibi münbesit mesamatı da teksif eder ve kalın ve esmer bir cilt yumuşamış ve beyazlanmış olur. Beyaz rengindeki bu yeni Tokalon kreminde beyazlatan ve kuvvetlendiren kabız mevat ile karıştırılmış taze krem ve saf zeytin yağı vardır. En kuru bir cildi nazik bir nem ve tazelik tutar, yağlı bir cildin parlaklığını giderir. Cildi o derece yeni ve gayri kabili tarif bir güzellik ve tazelikle süsler ki bunun başka suretle temini gayrimümkündür.

BAHÇE MERAKLILARINA

Her nevi fidanlar kap ve sakıda bulunur. Envai çam ağaçları, tezyinat fidanları, ormanlık fidanları, bodur ve yüksek meyva ağaçları, nadide salon yeşillikleri, bodur güller, parasol güller, sarmaşık nevileri, modern nadide kamelya, ve manolya, fidanları, ve saire ve saire..

Ortaköy Ankara bahçesi Vasil No. 155.

BÜYÜK TAYYARE PİYANGOSU

Bu keşidede büyük ikramiye:
50.000 Liradır.

Piyango şimdiye kadar binlerce kişiyi zengin etmiştir. Fırsatı kaçırmayınız
iştirâk ediniz.

## Divanımuhasebat Riyasetinden:

Madde 1 — 30 lira maaşlı murakıp muavinliği için 17 ve 18 kânunuevvel 1932 tarihlerinde müsabaka icra edilecektir.

Madde 2 — Birinci maddede zikredilen günlerde ve saat on üç buçukta müsabakaya başlanacaktır.

Madde 3 — Hariçten müsabakaya kabul edilebilmek için:

A — Mektebi âli mezunu olmak,
B — Sinleri kırktan yukarı olmamak,
C — Memurin kanununun dördüncü maddesinde muharrer sair evsaf ve şeraiti haiz olmak lâzımdır.

Madde 4 — Müsabaka tahriren ve mevaddı atiyeden icra edilecektir.

1 — Ticarî ve malî usulü defteri,
2 — Muhasebei umumiye ve muvazenei umumiye kanunları,
3 — Vize muamelesi «maaş, tahsisatı fevkalâde ve harcirah kanunlarına temas etmek üzere tasvir olunacak muayyen bir mes'ele üzerine bir murakıp tarafından kabul veya reddi mutazammın olarak yazılacak esbabı mucibeli bir müzekkere veya tahrirat.»
4 — Divanı Muhasebat kararname ve müzeyyelâtı,
5 — Hesap, faiz, iskonto, tenasüp,,
6 — İlmimali «vergiler, Türkiye usulü tekâlifi hakkında malûmatı mücmile», bütçe nazariyatı,
7 — İktısat «Evraki naktiye, kambiyo ve meskûkât bahisleri»
8 — Kitabet «Vize sualinin tarzı tahriri kitabet için esas olacaktır.

Madde 5 — Fıkrai sabıkada tadat olunan suallerden 1, 2, 3, 4 üncüye kadar olanlara takdir edilecek numaraların emsali iki itibar olunacaktır.

Madde 6 — Halen Divanı Muhasebatta müstahdem memurlar müsabakaya dahil olmak hakkını haizdir.

Madde 7 — Müsabakaya iştirak etmek istiyenlerin 15 kânunuevvel 932 akşamına kadar Divanı Muhasebat Başkitabetine müracaat ve vesikalarını tevdi etmeleri.

## İstanbul Gümrükleri Muhafaza Başmüdürlüğünden:

1 — Pazarlıkla 600 metre yerli astarlık bez satın alınacaktır.

2 — Bu beze ait kırdırma şartı ve evsaf kâğıdı ve nümune mezkûr Başmüdürlükte her gün görülebilir.

3 — Pazarlık mezkûr Başmüdürlükte kurulacak alım ve satım komisyonu tarafından 6/12/932 tarihine raslıyan salı günü saat 14 te yapılacaktır.

4 — Her isteklinin belli gün ve saatte komisyona gelmeleri.

## İstanbul Ziraat Bankasından:

| Sıra No. | Mahallesi | Sokak | Emlâk No. | Cinsi | Hissesi | Hisseye göre muhammen Kıy. | T. L. |
|---|---|---|---|---|---|---|---|
| 26 | Galata Şehir Mehmetpaşa | Üstübücüler | 16,14 | İki dükkân | 5/ 6 | 2085 | |
| 27 | Galata Şehit Mehmetpasa | Üstübücüler | 29 | Mağaza | 9/16 | 735 | |
| 28 | Beyoğlu Kamer Hatun | Karaman Kiraz | 13 28 | Hane ve mühdes dükkân | 1/ 2 | 2250 | |
| 29 | Beyoğlu Kamer Hatun | Aynalı Çeşme | 14 | Arsa zirai tamamı | 150 | 2000 | |
| 30 | Hüseyinağa | Doğramacı | 34,32 | Hane dükkân elyevm hane | 1/ 2 | 750 | |

İhale bedeli nakten veya gayrimübadil bonosile ödenmek üzere yukarıda yazılı gayrimenkuller 8/12/932 perşembe günü saat on dörtte açık arttırma suretile şartnamesine tevfikan satışa çıkarılmıştır.

Arzu edenlerin yüzde yedi buçuk pey akçelerile müracaatleri lâzımdır. Şartname bankamızın kapısında asılmıştır.

## Nafıa Vekâleti Satınalma Komisyonundan:

110,000 adet kayın yol ve 1014 adet kayın makas traversi kapalı zarfla münakasaya konulmuştur.

Münakasa 11/12/932 tarihine musadif pazar günü saat 15 te Nafıa Vekâletinde icra edilecektir.

Taliplerin cari seneye ait Ticaret Odası vesikası ve teminatı muvakkatelerile birlikte ayni gün ve saatte Komisyona müracaat etmeleri lâzımdır.

Talipler bu hususiaki şartnameleri birer lira mukabilinde Ankara Nafıa Vekâleti Levazım Müdürlüğünden İstanbul'da Haydarpaşa'da Liman İşleri müdürlüğünden tedarik edebilirler.

SEYRİSEFAİN

Merzek acenta: Galata Köprübaşı B. 236
Şube A. Sirkeci Mühürdar zade H. 2. 3741

Trapzon Postası
"Ankara„ 30 ikinci teşrin çarşamba 18 de Galata rıhtımından kalkar.

Bartın - Gerze postası
Anadolu vapuru 1 kânunuevvel Perşembe

Günü saat 12 de Sirkeci'den hareketle Ereğli, Zonguldak, Bartın, Cide, İnebolu, İlişi, Abana, Sinop, Gerze iskelelerine azimet ve avdet edecektir. Fazla tafsilât için Eminönü Rıhtım han 2 No. ya müracaat telefon 20475.

Yakup Kenan ve Ahmet Hamdi Vapurları Acentalığı

Elektirikle mücehhez lüks birinci ve ikinci kamaralı.
Kemal Vapurları

Her hafta pazar ve perşembe günleri Galata rıhtımından saat 19 da hareketle Tekirdağ, Hard, Mürefte, Karabiga iskelelerine uğrıyarak ayni tarikle avdet eder.

Fazla malûmat için Yemiş Soğan iskelesi merkez acentalığına müracaat. Telefon: 22300.

Hantalzade vapurları
İzmir postası
Seyyar vapuru her çarşamba

Saat 17 de Sirkeci rıhtımından hareketle Gelibolu, Çanakkale ve İzmir'e gidecek ve gelecektir.

Yolcu bileti vapurda verilir. Tafsilât için Eminönü Rıhtım Han No. 5 Telefon: 21977.

SADIKZADE BİRADERLER VAPURLARI
Karadeniz Postası
İnönü
VAPURU
1 Kanunuevval perşembe günü akşam saat 18 de Sirkeci rıhtımından hareketle Zonguldak, İnebolu, Samsun, Ordu, Giresun, Trabzon, Rize'ye azimet ve ayni iskelelere uğrayırak avdet edecektir.

Fazla tafsilât için Sirkeci Meymenet hanı altında acentalığına müracaat. Tele. 22134

TAVILZADE VAPURLARI
Ayvalık ekspres postası
SELAMET vapuru her perşembe 17 de Sirkeci'den hareketle

Gelibolu, Çanakkale ve Körfez tarikile Ayvalığ'a azimet ve avdet edecektir.

Yolcu bileti vapurda da verilir. Adres: Yemiş'te Tavilzade Mustafa biraderler. Telefon: 22210

Dr. İHSAN SAMİ
Gonokok Aşısı

Belsoğukluğu ve ihtilâtlarına karşı pek tesirli ve taze aşıdır. Divanyolu Sultan Mahmut türbesi No. 189

Diş Tabibi
Mehmet Rifat
Cağaloğlu, Sıhhî apartıman No. 7

BÜYÜK FIRSAT

Paris'in meşhur "GAVEAU„ markalı küçük kuyruklu bir piyano Taksim'de Zambak sokağında 6 numarada B. Cadella nezdinde satılmaktadır.

## Muhterem Ankara Halkına

Kış mevsimi dolayısile meşhur

# EKSELSİOR

**Büyük Elbise Fabrikasının**

**Ankara müşterilerine bir sühulet olmak üzere**

**Ankara'da MODA SALONU**

**üstünde açtığı sergiyi**

***15-12-1932 tarihinde kapayacağından***

sergide mevcut büyük mıktarda Kadın, Erkek ve Çocuklara mahsus Elbiseleri, Pardesüleri ve Paltoları

**1/12/1932 den 15/12/1932 tarihine kadar**

Pek ucuz fiatla TASFİYE suretile

**elden çıkaracağını arzeyleriz.**

Bu fevkalâde fırsattan istifade etmeniz tavsiye olunur.

---

**Başkalarından ibret alalım: Çok hassas olalım!...**

Hiç şüphesiz bu seneki pek zengin yılbaşı piyangosuna siz de iştirak edeceksiniz. İşte size aziz Türk toprakları için harpte bir kolunu feda ederek tek kolu ile çalışan bu memleket evlâdı bir Türk bayii

**(Eminönü Selânik Bonmarşesi köşesinde)**

**Tek kollu Gazi CEMAL'in**

# Gazi Gişesi

**Muhterem müşterilerine kolaylık olmak üzere**

**Ufak taksitlerle size bilet veriyor.**

Hemen şimdiden yılbaşı biletinizi kapattırınız; acele ediniz.
Hiç bir verde şubesi yoktur. Adrese dikkat ediniz.
Biletinizi bir kollu Gazi Cemal'in tek elinden alınız.

**Telefon: 24093**

---

**BİR BİRİNE KARIŞMADAN HER İSTASYONU DİNLEYEBİLİRSİNİZ**

**TELEFUNKEN 343 biçimi Radyo alıcısı bilhassa ayırma kudretinin yükskliğile temayüz etmektedir.**

Parazite karşı ayarlıdır, kendiliğinden Fading'i düzeltir. Doğrudan doğruya okunabilen ışıklı İstasyon göstericisi vardır. Bir tek Düğme ile kullanılır, yüksek konuşanı (Oparlör) Elektrodinamiktir.

# TELEFUNKEN

BOURLA BİRADERLER ve Ssı ve SATİE MAĞAZALARI

---

**AZAMÎ ZİYA**

**"Set"**

**lâmbalarile**

**asgarî sarfiyat**

---

## S. HAYİM

**"İflâs TASFİYE satışı"**

Birinci İflâs Dairesinden:

Beyoğlu Tepebaşı'nda Pera Palas oteli karşısında vaki ve müflis Sabetay Haim Efendiye ait Şark Müzesi namile maruf mağazadaki halı ve antika eşya vesairenin satışına bugünkü çarşamba günüden itibaren başlanılacaktır. Satış cuma ve pazar günleri dahil olduğu halde hergün sabah saat dokuz buçuktan on iki buçuğa kadardır.

Satış açık arttırma ile olup taliplerin vakti muayyende müracaatleri ilân olunur.

İflâs idare azası Avukat İsmail Agâh

İflâs idare azası Avukat M. Adato

Birinci İflâs memuru

---

## Maliye Vekâletinden:

**Bir ve yarım ve çeyrek litrelik ve yerli malı olarak cem'an 12,000 şişe mürekkeple 250, 125, 75 gramlık 11,000 şişe zamk mubayaa edilecektir. Teminatı muvakkate mektuplarile mürekkep ve zamk imal eylediklerini mübeyyin mahallî Ticaret Odalarından veya Belediyelerinden musaddak şehadetnamelerini müsteshiben 15 kânunuevvel 932 tarihine musadif perşembe günü saat on beşte Levazım Müdiriyetine müracaatleri. Mürekkeplerin yevmi münakasada imal edilmiş ve hazırlanmış olduğunu müsbit ayrıca vesika ibrazı şarttır.**

---

## Nafıa Fen Mektebi Müdürlüğünden:

**Mektebimizin 932 malî senesi ekmek ihtiyacı hakkında 24 teşrinievvel 932 tarihinde yapılan münakasasına talip zuhur etmediğinden bu kere alenî münakasa suretile münakasasının icrası takarrür etmekle taliplerin yevmi ihale olan 8 kânunuevvel 932 perşembe günü saat 14 te Gümüşsuyu'nda kâin mektepte münakit komisyona depozito akçelerile beraber müracaatleri.**

---

## İnhisarlar Umum Müdürlüğünden:

**Galata'da İdarei Merkeziye Draça odasında pazarlıkla sabit dolap ve raf yaptırılacaktır. Taliplerin keşfi ve resmi gördükten sonra pazarlığa iştirak etmek üzere % 7,5 teminatlarını hamilen 10/12/932 cumartesi günü saat 14 te Galata'da Mubayaa komisyonuna müracaatleri.**

---

# BEYKOZ DEBAGAT VE KUNDURA FABRİKALARI

ERKEK kunduraları **4,70** den başlar

ÇOCUK kunduraları **2,50** den başlar

MEKTEP çantaları **2,50** den başlar

Her çeşit ve fiatta kadın iskarpinleri, terlikleri, bavulları, evrak ve el çantaları

## Beykoz Kunduraları

**Güzel**

**Ucuz**

**Sağlam**

Yerli Mallar Pazarında Arayınız

*istanbul (Bahçekapı - Beyoğlu) Ankara - Samsun...*

*"Beyoğlu'nda* HAYDEN *Mağazasında da satılır"*

---

# E. NEŞ'ET

---

Kış mevsimi için takdim ettiğimiz tam bir koleksiyonun en güzel kumaşların kıymeti, biçkimizin kusursuzluğu ve şıklığı ile tamamen takdir edilecektir.

**Tüccar terzi**

**J. İTKİN**

B. O. İstiklâl caddesi 405

Telefon: 40450

---

Dr. İhsan Sami

**Öksürük Şurubu**

**Öksürük ve nefes darlığı, boğmaca ve kızamık öksürükleri için pek tesirli ilâçtır. Her eczanede ve ecza depolarında bulunur.**

---

Kimyaker

**Dr. CEVAT TAHSİN**

İdrar, kan, kazurat, meni ve sairenin tahlillerini yapar. Divanyolu, Biçki Yurdu altında. Tel. 23334

---

**Dr. A. KUTİEL**

Karaköy börekçi fırını sırasında 34

---

*Sahip ve Başmuharriri Yunus Nadi*
*Umumî neşriyatı idare eden Yazı işleri müdürü: Kemal Salih*

*Matbaacılık ve Neşriyat Türk Anonim Şirketi - İstanbul*

---

# ADAPAZARI

## Türk Ticaret Bankası

**Merkezi: Adapazarı**

İstanbul şubesi: Yenipostane karşısı Tel. 22042

**Sermayesi 1,200,000**

**Şubeleri:**

BANDIRMA - BARTIN - BİGA - BİLECİK - BOLU
BOZÖYÜK-BURSA - DÜZCE-ESKİŞEHİR-GEMLİK
GEREDE - GEYVE - HENDEK - İZMİT - KARA -
MURSAL - KÜTAHYA - MUDURNU - M. KEMAL -
PAŞA - SAFRANBOLU - TEKİRDAĞ - YENİŞEHİR

**Müsait seraitle mevduat, havale kabul eder**
**Tahsile senet alır ve ikraz muamelâtı yapar**

Mevduat faizleri senelik %8, altı aylık % 7, üç aylık % 6, H. C. % 5

Kumbaralar faizi senevî %5, sene sonunda ikramiye verilir

*Kumüsyon ve Ticaret kısmı satışa delâlet eder.*
*Sigorta yapar. Telefon 23623*

---

TASFİYE HALİNDE

## KALİNİKOS ve Şsı.

**UMUMÎ EMNİALARIN FEVKALÂDE SATIŞI**

*(LİKİDASYON)*

Mefruşat ve muhtelif mobilyalar, karyolalar, kadifeler, halılar.

**İPEKLİ BEYAZ KETEN MALLAR**

Paspas, istor, duvar kâğıdı ve saire.

Aslî fiatlar üzerine %10 ilâ %50 tenzilât

Galata: Tünel caddesi 36/4

---

## Maliye Vekâletinden:

**İhale tarihinden 933 senesi mayıs nihayetine kadar Dolmabahçe ve Sarayburnu kırtasiye depolarına gelecek ve mezkûr depolardan vilâyata sevkolunacak levazımı kırtasiyenin iskelelerden depolara ve depolardan iskelelere nakliyesi mahfuz şartnamesi mucibince münakasaya çıkarılmış olduğundan talip olanların altı aylık muhammen bedeli olan bin beş yüz liranın yüzde yedi buçuğu nisbetinde teminat parasını Malsandığına teslim ve makbuzile şehri halin otuzuncu çarşamba günü saat 14 te Dolmabahçe kırtasiye deposunda komisyonu mahsusuna müracaatleri.**

---

## Ziraat Vekâletinden:

**Ankara'da Yüksek Ziraat ve Baytar mektepleri civarında inşa edilecek olan teşrih ve teşrihi marazi ve zootekni enstitüleri binalarının inşası 21 gün müddetle kapalı zarf usulü ile münakasaya vazolunmuştur. Mezkûr inşaatın münakasa şartnamesi, mukavelenamesi, umumî şartname, umumî şartname lâhikası, vahidi fiat listesi ve plânları «100» lira mukabilinde Baytar işleri umum Müdürlüğünden alınacaktır.**

**Her talip münakasa şartnamesinde zikredildiği veçhile ehliyetî fenniye, kudreti malyesini ve şimdiye kadar Devlet, Vilâyet, Belediye ve âmme müesseseleri ve şirketlere ait 300 bin lira kıymetinde bir tek binayı matluba muvafık surette ikmal ettğini tevsik eden vesikaları komisyona ibraz etmeğe mecburdur.**

**300 bin lira kıymetinde bir tek bina inşa etmemiş olanlar münakasaya iştirak edemezler.**

**Taliplerin, kendi teklif edecekleri bedelin % 7,5 u nisbetinde teminatı muvakkateleri ile birlikte ihale günü olan 22/12/932 tarihine musadif perşembe günü saat 15 te Vekâlet inşaat komisyonuna müracaatleri ilân olunur.**

---

# BİRDENBİRE BAYILANLARA NEVROL

Derhal hayat bahşeder emsalsiz bir sinir ilâcıdır. Evlerinizde mutlâka bulundurunuz.

---

**MOBİLYAYA İHTİYACI OLANLARA**

istanbul'da Fincancılar yokuşunda **66 No. ASRİ MOBİLYA** mağazasını tavsiye eyleriz.

# SON TELGRAFLAR

## İş Almanya'ya dayanıyor

### Fransız'lar, Almanya'dan para alma - dıkça borç vermemeğe mütemayil...

Paris 29 (A.A.)— Meb'usan meclisinde 1931-1932 senesi bütçesine ait tahsisatın itası ve iptali projesi hakkında sabahleyin cereyan eden müzakerenin başlangıcında M. Marin, bir meselei mütekaddime ileri sürmüştür. M. Marin, hükûmetin bu mes'elei müte - kaddimenin reye konması aleyhinde itimat mes'elesini ileri süreceği bütçe nazırı tarafından beyan edilmiş olmasına rağmen borçlar mes'elesi hakkında bir müzakere açılmasını söylemiş ve demiştir ki:

«Hükûmetin bu mes'ele karşısında bir vaziyet alması ve 15 kânunuevvel taksitinin tediyesi mes'elesinde meb'usan meclisini bir emri vaki karşısında bulundurmaması icap eder.

Filhakika, 1931-1932 malî sene bütçesine ait varidatta görülen 2938 milyon franklık tenakusun 1200 mil - yonluk bir miktarı, Hoover moratoryomunun ilânı neticesinde Almanya'nın yapmağa mecbur olduğu tediyatı, muvakkaten durdurmasından ileri gel - miştir.»

M. Marin, bu borçların bir çok ihtirazî kayitler ileri sürülmek suretile ve ancak 8 reylik bir ekseriyetle tasdik edildiğini hatırlatmış ve sözüne şu suretle devam etmiştir:

«Halbuki bu hususta ittifak ile kabul edilen tadil takririnde Fransa'nın Amerika'ya alacağı borç tediyatı nisbetinde para vereceği tasrih edilmiştir.

M. Hoover, moratoryom teklifini ortaya attığı zaman, meb'usan meclisi M. Herriot da dahil olduğu halde bu teklifin harp borçlarile tamirat tediyatı arasında bir alâka ve irtibat hasıl etmişti. Ve bütün aza, umumiyetle bu fikirde bulunmustu. İste bundan dolayıdır ki, Fransa alacağından fazla tediyatta bulunmaması lâzım gelmiştir.»

Meb'usan maliye encümeni reisi M. Malvy, Almanya mukabil tediyatta bulunmadıkça Fransa'nın Amerika'ya tediyatta bulunmasının kendi fikrince pek büyük bir haksızlık olacağını, çünkü Fransa'nın Almanya'dan alacağından sırf M. Hoover'in teşebbüsü üzerine vazgeçtiğini söylemiştir.

Hariciye müsteşarı M. Paganon, borçlar mes'elesi hakkındaki müzakerenin birinci kânunda vadesi gelecek tak - sitten evvel yapılacağını bildirmiştir.

M. Franklin Bouillon, M. Marin'in fikrini tamamile tasvip etmiştir.

M. Marin'in harp borçları mes'elesi hakkında teklif ettiği karar suretini maliye encümeninin iki güne kadar meclise tevdi edeceğini ve M. Herriot'nun hariciye encümeninde ve mecliste bu hususta izahat vereceğini bildiren M. Malvy,nin ısrarı üzerine M. Marin dermeyan ettiği mes'elei mütekaddimeyi geri almağa razı olmuştur.

*İtalya borcunu verecek*

Roma 29 (A.A.)— Hisse senetli şirketler cemiyeti umumî meclisinde bir nutuk söyliyen M. Pirelli, Amerika'nın hakiki menfaatinin borçların ilgasını âmir olduğunu, çünkü Avrupa'nın Amerika'nın en iyi müşterilerinden bu - lunduğunu söylemiştir.

Malî mehafil, İtalya'nın Amerika nezdinde İngiltere ve Fransa'nın tesebbüsüne mümasil bir teşebbüste bulunmamış olmasını İtalya'nın tamamile tediyatta bulunması lâzım gelen tarihin 15 haziran olması keyfiyeti ile izah etmektedir.

15 kânunuevvelde İtalya, yalnız moratoryoma tâbi tutulmuş olan taksitin faizlerini ödiyecektir.

## Şlayher de Bir şey yapamıyor!

### Almanya'da kabine teş - kili imkânsız hale geldi!

Berlin 2 9(A.A.)— Havas Ajansı muhabirinden:

M. Von Şlâyher ile M. Von Papen, dün bütün gün görüşmüşlerse de belli başlı siyasî bir netice elde edilememiştir.

Yalnız merkez fırkası ile Bavyera halkçıları M. Şlâyher'e taraftardırlar.

Nazi'ler, teşkil edilecek her hangi «Riyaseticumhur» kabinesine karşı mücadele edeceklerini söylemektedirler.

M. Von Şlâyher, Nazi'lerin müza - heretini elde ettiği takdirde, mevkii M. Von Papen'inkinden «sağlam» ola - caktır. Mumaileyh, bu gayeye ancak Hit'lercilerden Stasser'in yardimile vâsıl olabilir, fakat bunun için de Hitler'in muvafakati şarttır. Bu ise pek o kadar muhtemel değildir. Bu sebeplerden dolayı M. Von Şlâyherciler'in Başvekâleti kabulden imtina etmesi şüphesizdir.

M. Von Şlâyher, bilhassa sosyalist sendikaları reisleri ile müteaddit mülâkatlarda bulunmuştur.

Mumaileyh, sosyal demokratlar li - derleri ile de görüşmüştür. Bunların kendisine fırkalarının müzaheretine değil, hatta müsamahasına bile güvenmemesi lâzım geldiğini söylemiş oldukları rivayet edilmektedir.

Naziler'in bu hattı hareketleri dolayısile M. Von Şlâyher, Başvekâleti kabulden imtinada devam edecektir. Bu takdirde Reisicumhur Mareşal Hin - denburg, M. Von Papen'i böyle bir vaziyet müvacehesinde işin başına geçmek istememekte olmasına rağmen gene mumaileyhe müracaat edecektir.

## 3,000,000 kişiyi Öldüren nehir!

### Çin'deki Hoanho nehri mecrasının tanzimi

Münih 2 9(A.A.)— Çin hükûmeti geçen seneki feyezan esnasında 3 milyon kişinin ölümüne sebep olan Hoan Ho nehrinin mecrasının tanzimi işini Alman mühendislere tevdi ettiğinden bu mühendisler, Bavyera alplerinde Walchen See gölü civarında 300 metre uzunluğunda bir sahayı Hoan Ho vadisinin kısa bir modeli olacak surette tertip ve tanzim ettirmişlerdir.

Bu mühendisler, Hoan Ho nehrinin taşmasının önüne geçmek için en muvafık çareyi arayıp bulmak üzere bu sahada nehrin feyezanlarına ait bütün safhaları hassas aletler vasıtasile tetkik edeceklerdir.

### Bütçe hazırlığı

*Ankara 29 — Vekâletler bütçeleri kânunuevvel sonunda Maliye Vekâletinin ve Heyeti Vekileye sevkedilmek üzere hazırlanmaktadır. Umumî bütçe meclise şubatta verilecektir. Yeni istihzarata 932 bütçesi esas olmakla beraber masrafların daha da kısılması, harcirahların haddi asgariye indirilmesi ve kat'i lüzum olmadıkça memurların tahvil ve beyişinden vaz geçilmesi gibi tedbirler de alınmaktadır. İnşaat ve resmî devair kiraları masraflarında azamî tasarruf yapılmıştır. Kırtasiye masraflarında da ayni maksat takip edilecek ve geçen sene faydası görülen bütün ihtiyaçların toptan mubayaası usulü tatbik olunacaktır.*

## Bana Kalırsa

### Seviye düşüklüğü

Umumî seviyenin düştüğünü söylüyoruz. Fakat nasıl? Acaba sendeliyerek ve ayağı kayarak mı düşmüştür, yoksa manevî der - mansızlıktan mı yere yıkılmış - tır? Bu düşüş arızî ve muvakkat midir? Yoksa tarihî bir seyrin mahsulü müdür?

Beynelmilel ölçülere göre u - mumî seviye bizde her zaman düşüktü; fakat kendi tarihimi - zin seyrine göre günden güne kalkınıyor ve yükseliyordu. Meselâ Darülfünunumuz, bir Ziya Gök Alp zamanında, hiç bugünkü gibi cansız değildi ve taştan bir yığın halinde Yangınkulesinin arkasına bağdaş kurup oturmamıştı. Bir Bergson'u anlıyanlarımız ve yanlışsız anlatanlarımız vardı. Güzel san'atlar âleminde bir «birlik» yaşıyor, çalışıyordu ve şubeleri faaliyetten düşme - mişti: Hoca ressamlarımız Galatasaray sergilerinde en iyi eser - lerini veriyorlardı; meselâ bir Namık İsmail, fırçayı bırakarak eline bir otomobil direksiyonu al - mamıştı ve Güzel San'atlar mektebinin direksiyonu da bu kadar ihmal edilmemişti. Müstakil ressamlar da sergi açıyorlardı. Bir Darülilhan, bir musiki cemiyet - leri federasyonu vardı, konser - ler veririlerdi. Tiyatro hayatımızdan Şadi gibi birinci sınıf komediyenler çekilmemişlerdi, millî sahnemize girecek eserleri okuyan güzide bir edebî heyet vardı ve tiyatrolarda Rum aşiftesi Katina'ların gıdıklanması gibi u - mumhane sahneleri seyretmiyorduk. Gazetelerde san'at sahife - leri, ilim veya edebiyat sütunları, çoluk çocuğun imzalarını teşhir gayretile ücretsiz yazı yazan heveskârların eline bırakıl - mamıştı. Daha evvelleri «Yeni Mecmua» gibi ilmî usullerin çerçevesi içinde mazbut bir fikir hareketi uyandıran mecmualar ya - şıyor, hatta bazı nüshaları yeni - den basılıyor ve bulunmaz olu - yordu.

Demek ki umumî seviye, ma - nevî bir dermansızlıktan değil, itilen veya ayağına çelme takı - lan biri gibi düşmüştür. Devletin verdiği salâhiyeti ve otoriteyi fena kullanan bazı insanların bu felâkette mes'uliyet payları vardır. Çünkü bugün bütün içtimaî faaliyetlerin ipuçları devlet müesseselerinin elindedir.

İsmet Paşa güzel nutukların - dan birinde, bize paradan ziyade bilgi lâzım olduğunu söylerken ne kadar haklıydı! Biz de bu güzel fikrin amelî sahada kendini göstermesini isterken ayni de - recede haklı değil miviz?

*PEYAMİ SAFA*

## Muhtelit Encümen

### Bu sabah Hasan Beyi istima edecektir

Ankara 29 (Telefonla) — Muh - telit encümen bugün de Yunus Nadi Beyin riyasetinde toplanmıştır.

İçtimada ihzarî encümenin hazırladığı mütemmim hulâsayı tetkik etmiş, ayrıca evrak üzerinde de meşgul olmuştur. Neticede yarın sabah Trabzon meb'usu Hasan Beyin istimaına karar verilmiştir.

*DİL MES'ELESİ*

## Türkçemiz...

### Söz derlemesi - Ahenk kaidesi - Yeni kelimeler, eski kelimeler

SÖZ DERLEMESİ: — «Söz Derleme Heyetleri nizamnamesi» hükûmetçe uygun görüldü. Ni - zamname 16 maddeliktir, icrasına da İcra Vekilleri Heyeti memurdur. Bu nizamnameye göre her vilâyette bir derleme merkez heyeti vardır. Reis validir. Her kazada da kaymakamlığın re - isliği altında bir söz derleme şubesi bulunur. Vilâyet merkez heyeteleri, komitelere bölünür; komiteler her gün toplanarak çalışır. Vilâyet merkez heyeti ise haftada en az bir defa toplanır. Vilâyet, kaza, nahiye ve köy mekteplerinin her biri bir derleme ocağıdır; mektebin müdür veya başmuallimi ocağın reisidir.

Nizamname, merkez heyetlerinin, kaza şubelerinin, ocakların nasıl çalışacaklarını anlatıyor. Vekâlet umumî müfettişleri uğ - radıkları yerlerin derleme işlerinin yolunda gidip gitmediğini araştırarak Vekâlete bildirirler. İlk tedrisat müfettişleri de ocakların çalışmalarına bakar ve öğrendiklerini vilâyet merkez he - yetine bildirirler. Bunlar, aşiretlerin bulundukları yerlere de gidip söz derlerler. Derleme işinde en çok gayret gösterenlere mü - kâfat verilir.

Görülüyor ki hükûmet dil işini, resmî devlet işleri arasında görüyor. Milletçe ve devletçe elbirliğile çalışma buna derler. Bu, dil işini mutlaka başaracağımızı açık açık gösteriyor.

AHENK KAİDESİ:— Türk - çemizin güzelliği ses düzeninin çok uygun olmasından ileri gelir. Yalnız yabancı dillerden aldığımız kelimelerden halk konuşma diline geçmemiş olanları bu düzene girmemiş, yabancı kokusile kalmışlardır. Hayat kelimesi, eklenti aldığında hayatı, hayata, hayatın... oluyor da saat kelimesi neden saati, saate, saatin oluyor? Bunu anlamak için ne çok kafa yormalı? Neye vakit diyoruz da vakıt demiyoruz? Bize kalırsa bu kelimeleri de türkçemizin düzenine uydurmalıyız. Saatı, sa - atta; vaktı, vakta; harfı, harfa... diyebilmeliyiz. Sonra tasdık, takdim, takdir gibi klimelerin yerine de türkçelerini bulup koymalı - yız. Bu kelimeler, çocuklarımızı hem yoruyor, hem sasırtıyor.

YENİ KELİMELER, ESKİ KELİMELER:— Yeni ihtiyaçların doğurduğu bir çok kelimeler dilimize girmektedir. Meşrutiyetten sonra giren kelimeleri şöyle bir araya toplıyabilsek, epeyce bir yığın tutar. Bunların hemen hepsi yabancıdır. Bilgi sözlerini öteye bırakalım; yalnız halk dilinde binlerce yabancı sözle karşılaşıyoruz. Dil Korultayında da söylendi, burada da söyliye - lim: Bir çok türlü sözlerle selâmlaşıyoruz; hatta «bonjur, bon - suvar, gudmorning, gudbay, bay - bay» gibi fransızca, ingilizce sözlerin bile söylendiğini işitiyoruz. Bu, olur şey mi? iki kişi karşılaşınca birbirine ne diyecek? On beş yirmi yıl önce ortaya «günaydın, tünaydın» yollu selâm sözleri atılmıştı; ama yaşa - madı. Bu selâm işini, ne yapıp yapıp bitirmeli, bir biçime, bir kalıba sokmalıdır. Yabancılara karşı adam utancından kızarı - yor.

Evet... Yeni, eski eski sözlerden konuşuyorduk. Bize yabancı olan eski sözleri dilimizden nasıl söküp atmak gerekse, yenilerini de dilimizde bir gün daha ya - şatmamanın yolunu aramalıyız. «Hürriyet», «devlet», «millet»... gibi sözlerin yerine, ne yapıp yapmalı, türkçelerini bulup koymalıdır. Ama denecek ki «bunlar halk diline geçmiştir; bunları bilmiyen yoktur.» Herkesin bildiği «valide», «Peder», «birader» gibi sözleri sezinmeden nasıl dilimizden attık? Bunları da öyle ata - biliriz. Bu kadarı yeter mi? Yeni giren sözleri de durdurmamalıyız. «Otomobil, kamyon, taksi, gra - mofon, radyo, anten» gibi söz - lerin türkçeleri elbet vardır.

Söz derlemesi ilerledikçe, bu yaban sözler de ortadan kalka - caktır. Bizce en başlı iş, dilimizi öz yürekten sevmek, kıskan - maktır.

*KÂ. NA.*

## T.D.T.Cemiyetinde

### Gramer kolu dün topla - narak kararlar verdi

Ankara 29 (A.A.) — T. D. T. Cemiyetinden:

Cemiyet kolların çalışmasına başlamıştır. Bugün gramer kolu top - lanmış ve kendi şubesindeki esaslı mes'elelerin bir çoğuna kat'i kararları vermiştir.

1 — Türk gramerinde Zengüstik'in en son tasnifini kabul etmeğe,

2 — Gramer ıstılahlarını diğer i - limlerin hususile felsefî ve içtimaî şublerin ıstılahlarile beraber çalışıp vazetmeğe,

3 — Klâsik tasnif üzerine şimdiden türkçenin bütün kaidelerini ic - mal edecek bir gramer yazmağa,

4 — Tedrise rehberlik etmek ü - zere evvelce bir cildi telif edilmiş ve basılmış olan gramer lâyihasının ikinci cildini de hazırlamağa karar vermiştir.

Mukayeseli ve tarihli gramerle - rin hazırlanması bu eserlerin bildi - rilmesinden sonraya bırakılmıştır. Yazılacak olan gramerde en zivade türkçenin iştikak ve terkip usulleri - le işlenmek ciheti düşünülecek ve şimdiden mekteplerde türkçe tedri - sin bu yolda yapılması için cemiyet tarafından çıkarılacak bültende makaleler, ders nümuneleri ve temrinler derç olunacaktır.

Gramer kolunun yapmağa karar verdiği etütler arasında arapça iştikakını yenmek için türkçe iştikakın bütün tatbiklerinden istifade yolu aramak medenî ihtiyaçlara cevap verecek sözler türetmek nahvimizin her türlü düşünüş ve duyuş inceliklerini ifade eden terkiplerini araştırmak işleri başta gelmektedir.

Kolun toplantılarında müzakere dilecek işler evvelden kol başı ta - rafından hazırlanacaktır. Gramer kolu bundan sonra haftada iki defa çarşamba ve pazar günleri toplanacaktır. Önümüzdeki dört gün zar - fında diğer kollarda ilk toplantıla - rını yapacaklardır.

## GÜNÜN AKİSLERİ

### Edebiyatımız ve musiki

Şinasi, yetmiş yıl evvel, Türk edebiyatının yüzünü şarktan garbe çevirmişti. Namık Kemal, Abdülhak Hâmit, tek başlarına birer devirdirler. Tevfik Fikret - Halit Ziya mektebi susalı yirmi beş sene var. Fecriati, millî edebiyatçılara san'at meydanını Balkan harbinden sonra bırakmıştı. bugünse, hece nesline: Artık ihtiyarladınız, diyorlar!

Divan edebiyatından sonra, beş nesil eskiten ve Bahri tavil - den vezinsiz manzumeye kadar varan Türk edebiyatı karşısında, bir de Türk musikisine bakınız: Hâlâ, tecvitli hafız ağzile Fuzuli'den gazel okuyor!

Elimdeki bir plâk kataloğundan size bir kaç örnek sayayım:

Gül hazin, sünbül perişan, bâğzarın şevki yok

***

Âşık oldur kim kılar canın feda cananına

***

Mihneti dünya çekilmez doğrusu bir can için

***

Terki can etsem de kurtulsam şu mihnethaneden

İşte hâlâ millî musiki diye dinlediğimiz şeyler!

Konservatuvarımızı ıslâh ettirmek için getirdiğimiz profesör M. Marks: Yeni Türk musikisini, eski Türk musikisini garp tekniğile yuğurarak yaratmak pek mümkündür, demiş.

Profesörün, eski Türk musikisinden maksadı, her halde tecvitli hafız ağzile el şakakta okunan gazeller olmasa gerek... Yoksa, garp tekniğile gazel söyletmek, Ermeni Patriğine mevlit okutturmaktan pek farklı olmaz.

Asıl Türk musikisi, divan edebiyatının elinden sazını alıp dağlara kaçan halk edebiyatı gibi henüz kırlarda yaşıyor!

*YUSUF ZIYA*

## Terkos tesisatı

### Şirketler U. Müdürü tetkikat yapacak

Bir kaç gün evvel Ankara'dan şehrimize gelen imtiyazlı şirketler müdiri umumisi Ziya Bey, şehrimizde tetkikatına devam etmekte - dir. Terkos şirketi tarafından ge - çenlerde şehre kâfi miktarda su isalesi için 20 bin lira sarfedilerek terşih havuzlarında bazı fennî tesisat vücude getirilmiş, Terkos gölünden, havuzlara kadar olan sahaya daha geniş kuturlu borular döşenmişti.

Bu kabil tesisatın hükûmet tara - fından muayene ve kontrol edilmesi icap etmektedir. Ziya Bey bir iki güne kadar fen heyeti ile birlikte Terkos gölü ile Kâğıthane sırtlarındaki terşih havuzlarına giderek yapılan tesisatı tetkik edecek ve resmî bir rapor verecektir.

Ziya Bey şehrimizde elektrik şirketi ile Üsküdar tramvayları ve Rıhtım şirketlerine taallûk etmekte bulunan muhtelif işler hakkında da tetkikatını yaparak bir hafta sonra Ankara'ya dönecektir.

### Devlet ve Fert

Ağaoğlu Ahmet Beyin on ikinci makalesi yarınki nüshamızda dercedilecektir.

*CUMHURİYET'in tefrikası: 2*

## Tipi Dindi!

*Yazan: MAHMUT YESARİ*

*Dünkü kısmın hulâsası*

— Anna, kadehim boş duruyor!

— Anna, bir yudum şarap ver!

Macit bu gece fevkalâdelik içinde.. Bir barın iç odasında içki masası kurulmuş, karmakarışık, durmadan içiliyor, iki kadın bu her zamanki müşterilere sakilik ediyor, fakat Macid'in dalgın, kederli, muammalı bir hali var.

Arkadaşları üzülüyorlar:

— Neyi var? Bu gece ne oluyor buna?

Fısıltı başlıyor «sirketten çıkarmışlar.. Canı sıkılmıştır tabii.»]

— Bu, çok fena! Sonra ne olacak?

Ne mi olacak? Kapağının iç tarafında bir çok arkadaşların, tanıdık kadınların imzaları kazılı, altın sigara tabakasını Anna'ya vereceğim! Bilek saatimi Harikliya'ya, o, siyah parlak gözlü, tatlı esmer Rum kızına hediye edeceğim; Başka kıymetli bir şeyim yok... Tabancamı, zabıta alır.

Süheyl Münir, kadehini masaya vuruyor:

— Uzatmayın, o, açıkta kalmaz... Babasının evi var... Pansiyonu bırakır, oraya postu serer.

Babamı görmiyeli aylar oluyor... Belki bir seneye yakındır, gidip arayıp sormadım... Kız kardeşim Müzehher, küçük üvey kardeşim Niyazi, ne haldeler? Bilmiyorum ki! Onlara: Çatınızın altında barınmağa geldim; diyecek olsam acaba nasıl hayretle bakarlar? Aranızda, bana da bir yer açın; sofranızda bana da bir yer verin. Demeğe yüzüm olacak mı? Dilim varacak mı?

Marosa, çetrefil türkçesile Süheyl Münir'e soruyor:

— Macit Beyin çok parası var, biliyorum! Değil mi öyle?

— Fena kazanmazdı!

— Yalnız çalışmak, kazanmak ile bu kadar para harcedilmez. Babası var, ondan alıyor.

Göz kapaklarımı yarı açtım. Süheyl Münir, kolunu savuruyor:

— Babası zengin... Hem çok zengin... Macit, annesinden miras yedi... Üvey annesi de epey mal mülk bırakmış zannediyorum. Kızkardeşi daha evlenmedi, onun parası duruvordur.

Babam, hiç zengin değil... Annem on para bırakmadı... Müzehher'in doğduğunu görmeden ölen büyük annemin bana bıraktığı iki dükkân hissesi vardı; işte satıp yediğim bu... Annem; bu mirastan, Müzehher'e çeyiz parası ayırmaklığım için bana, ne kadar yalvarmıştı!.. Üvey annem de, orta halli bir ailenin kızıydı...

Jülyetta, Süheyl Münir'in, Ferit Hikmet'in ellerine sarılıyor:

— Aatık isterse de içki vermeyin...

Halim olsa; kıpırdana, kımıldanabilsem, içeceğim! Beynimi, bu, durmak bilmiyen, işlemekten usanmıyan makinenin zembereğini bozmak için içeceğim!

Dış salonda, cazbant, kıvrak bir fokstrota başlamıştı. Süheyl Münir, birden nes'elendi, ıslık çalarak sıçrıyordu:

— Macid'in, eski huyudur o... Bazan birden çarpılır... Bu geceye mahsus bir hal değil... Biraz uyusun açılır!

Eğer Süheyl Münir, isin içyüzünü bilmiş olsaydı, böyle söyliyemez, ağzı kilitlenirdi. Günlerdenberi ayakta sürünüyorum... Bir kaç kadeh içince kö - türümleşiyorum, kollarıma, bacakla - rıma inme iniyor... Beynime inse! O vakit kurtulacağım!...

Ferit Hikmet, kendi kendine söylenir gibi mırıldanıyor:

— Açıkta ta kalsa ehemmiyeti yok... Nereden istese borç para bulamaz! Onun kredisi açıktır!

Doğru! Fakat bunun da bir haddi var. Ödenmesi zor, ödenmiyecek borç para, kolay istenmiyor!

Jülyetta, uzun uzun göğüs geciriyor:

— Evine gitsin, biraz dinlensin...

Dinlenmeğe çok ihtiyacım var. Lâkin çok fena, ağır şartlar altında eve döneceğim! Babamdan cep harcılığı, cigara parası istiyebilecek miyim? Yemek almak için tabağımı uzatırken ellerim titriyecek!... Aile hayatı; hep birbirine benziyen ve bir teviye uzayıp giden günler, geceler, beni sıkmıyacak mı?..

Müzehher'in, küçük Niyazi'nin refahlarından, belki de nafakalarından çalmış olacağım!.. Benim, evle ne alâkam var ki... On sekizimi bitirmemiş - tim, evimden ayrıldım... Şimdi kırka yaklasıyorum... Uzun yılların ördüğü dikenli setleri nasıl yıkıp aşacağım?

Süheyil Münir, Jülyetta'yı dansa sürüklüyor. Kapı açıldı; Anna, göründü. Ferit, sinirli bir kahkaha attı:

— Ne alıngansın Anna! Macid'in, sana kırıldığı, gücendiği yok... Boşuna kuruntu ediyorsun... Macid'in işleri biraz bozuk; ona, canı sıkılıyor....

Yeter... Bu bahsi fazla kurcalamasalar... Anna'nın yüzünden Nesrin'i kaybettim... Bunu, Nesrin'in beni Anna ile beraber gördüğü anda anlamamıştım. Selâmıma mukabele etmedi, bir kaç dakika kaldırımın üstünde kararsız durdu, sonra bir otomobil çevirdi, koşarak gitti, atladı.

Ah, bu kadınlar! Müşkül zamanlarımızı ne çabuk seziyorlar! Anna, o gün bana, ne kadar sokulmuştu, ne kadar şendi, ne kadar kevifliydi!

Nesrin, otomobilde, şoföre elile işaretler ediyor, müphem istikametler gösteriyordu. Şoför, şaşkın şaşkın baktıktan sonra otomobili bütün hızile sürdü.

*(Mabadi var)*

Cumhuriyet

Nüshası 5 Kuruştur

| Abone şeraiti | Türkiye için | Hariç için |
|---|---|---|
| Senelik | 1400 Kr. | 2700 Kr. |
| Altı aylık | 750 | 1450 |
| Üç aylık | 400 | 800 |
| Bir aylık | 150 | Yoktur |

# 933 Türkiye Kraliçeliği

## Güzellere resimleri üzerinden rey verecek kariler arasında müsabaka...

*(Birinci sahifeden mabaat)*

3 — Kraliçe intihap edilecek olan hanıma rey veren karilere atideki mükâfatlar verilecektir:

200 lira
100 lira,
50 lira,

Bu naktî mükâfatlardan başka bir çok güzel hediyeler daha hazırlanmıştır.

Resimleri kesip saklayınız.

### Kayıt devam ediyor

Kayıt muamelesi devam etmektedir. Müsabakaya girmek istiyen hanımların, cumadan maada, her gün isimlerini yazdırmak ve arzu ettikleri fotoğrafhane için resim çektirme vesikası almak üzere saat ondan altıya kadar idare müdirimize müracaatlerini rica ederiz.

### Lûtfen resimlerinizi çektiriniz

Şimdiye kadar isimlerini kaydettirip te resim vesikası alan fakat resim çektirmiyen bir hayli hanım vardır. Kendilerinden hemen fotoğrafhanelere müracaat etmelerini rica ederiz.

### Ankara'da hesabımıza resim çekiliyor

Ankara'dan müsabakaya iştirak etmek istiyen hanımlara bir kolaylık olmak üzere Ankara fotoğrafçılarından Cemal Bey ile anlaştık. Cemal Bey müsabakaya girmek istiyen Ankara'daki hanımların resimlerini gerek atölyesinde, gerek evlerine kadar giderek çekmeği taahhüt etmiştir. Foto Cemal Beyin telefon numarası 1062 dir.

### Halis Beyin bir mektubu

Dün (Günün Akisleri) nde intişar eden yazı münasebetile, Dünya güzeli Keriman Hanımın pederi Halis Bey, Yusuf Ziya Bey arkadaşımıza gönderdiği bir mektupta diyor ki:

«Dünkü Cumhuriyet'te (Günün Akisleri) sütununda (Türk Güzeline bir iftira) serlevhalı makalenizi gördüm. Bana, güzellere yapılan iftiraları müdafaa imkânını verdiğiniz dolayı teşekkürü vazife bildim.

Köroğlu gazetesini İzmir'de görmüş idim. Keriman, Anadolu gazetesine yazdığı bir makalede Avrupa müsabakalarını uzun uzadıya anlatmıştı. Maamafih, kısaca ben de söyliyeyim:

— Sirkeci'den kalkan trenimiz Avrupa'nın her istasyonunda hürmetle, muhabbetle karşılandı. Paris'e vardığımız zaman istasyon halk ile, gazetecilerle dolmuştu. Resmî ve gayriresmî herkesten gördüğümüz hürmet pek yüksekti. Güzellik müsabakasının memleketimizdeki ve Avrupa'daki telâkkilerini mukayese ettim ve şaştım. Brüksel'de, diğer 27 güzele iltihak ettik ve dirayetine, iktidarına ve ahlâkî titizliğine hayran olduğum, Güzellik teşkilâtının başında bulunan M. Valf ve Madam Valf'la tanıştım. Ertesi günü müretteр seyahat başlıyordu, ilk merhalemiz Ostan'da oldu. Güzeller otellere taksim edildi. Akşam ve sabah bir arada yemek yiyorlardı. Köroğlu'nun gördüğü gibi ne bacak, ne baldır, ne kalça teşhir edildi. M. ve Mm. Valf Güzeller balolara iştirakten evvel hepsini gözden geçiriyor ve fazla dekolte esvaplara bile müsaade etmiyordu!

Deniz kenarı şehirleri gezdikle - rimizde her gün komite tarafından Güzellere sirküler dağıtılırdı ve Güzellerin ne esvap giyecekleri o sirkülerde yazılı idi.

Hatta bir gün Güzellerden biri plâj pijaması giymişti, M. Valf nazik bir tavırla o güzele yaklaşarak elbisesini değiştirmesini rica etti!

Memleketimin güzel kızlarına derim ki: Memleketimizin kadınlığını Avrupa'ya tanıtmak pek büyük hizmet ve şereftir. Kat'iyyen çekinmesinler. Keriman'ın saltanat müddeti dolmakta olduğu halde hâlâ her gün tebrikler, davetler almaktayız.

Cumhuriyet gazetesine nasip olan bu büyük şerefi çekemiyenler her şeyi söyliyebilirler. Esasen Bürhan Cahit Bey Keriman Avrupa'ya giderken de: (Vazgeç, gitme!) diye nasihat etmişti. Hâdisat kendisini mahcup ettiği halde hâlâ susmaması ve tecavüzlerine devam etmesi cidden büyük cür'ettir.»

## İstanbul Borsası kapanış fiatları 29-11-932

### NUKUT

| | Alış | Satış |
|---|---|---|
| Londra | 670 | 678 |
| New - York | 210,75 | 210,75 |
| Paris | 168 | 171 |
| Milano | 215 | 218 |
| Brüksel | 113 | 118 |
| Atina | 23.50 | 25 |
| Cenevre | 812 | 820 |
| Sofya | 23 | 27 |
| Amsterdam | 83,50 | 85 |
| Prag | 120 | 124 |
| Stockholm | 34 | 34 |
| Viyana | 25 | 27 |
| Madrit | 15 | 17 |
| Budapeşte | 30 | 32 |
| Berlin | 48,50 | 50 |
| Varşova | 22 | 24 |
| Bükreş | 20 | 23 |
| Belgrat | 56 | 60 |
| Moskova | — | — |
| Yokohama | 44 | 48 |
| Altı | 920 | 921 |
| Mecidiye | 36 | 36.50 |
| Banknot | 937 | 939 |

### ÇEKLER

| | Açılış | Kapanış |
|---|---|---|
| Londra | 675 | 678 |
| New-York | 0,471875 | 0,472 |
| Paris | 12,06 | 12,06 |
| Milano | 9,2687 | 9,255 |
| Brüksel | 3,4061 | 3,4059 |
| Atina | 85,4525 | 85,4525 |
| Cenevre | 2,4535 | 2,45 |
| Sofya | 65,39 | 65.39 |
| Amsterdam | 1,173 | 1,173 |
| Prag | 15,9565 | 15,9565 |
| Stockholm | 2,7187 | 2,7189 |
| Viyana | 4,1612 | 4,1612 |
| Madrit | 5,7915 | 5,7705 |
| Berlin | 1,9838 | 1,99475 |
| Varşova | 4,235 | 4,235 |
| Budapeşte | 3,6048 | 3,6048 |
| Bükreş | 80,25 | 80,25 |
| Belgrat | 35,295 | 35,295 |
| Yokohama | 2,2918 | 2,2918 |
| Moskova | 1075,25 | 1075,25 |

### ESHAM

| | Açılış | Kapanış |
|---|---|---|
| İş Bankası | 10.65 | 10,65 |
| A. Şimendiferi | 24 | 23,95 |
| Tramvay | | |
| Terkos | | |
| Balya | | |

### İSTİKRAZLAR

| | Açılış | Kapanış |
|---|---|---|
| İstikrazı Dahili | | |
| Şark şimendiferi | | |
| Düyunu Muv. | | |
| Gümrük | | |
| Saydı Mahi | | |
| Bağdat | | |
| Askeriye | | |

### TAHVİLÂT

| | Açılış | Kapanış |
|---|---|---|
| Elektrik Şirketi | | |
| Tramvay » | | |
| Tünel » | | |
| Rıhtım » | | |
| Anadolu (1) | 37,60 | 37,50 |
| Anadolu (2) | 37,60 | 37,50 |
| Anadolu (3) | | |
| A. Mümessil | 39,45 | 39,35 |

İktisat:

# Pamuk ihracatımız

## Geçen seneye nazaran yekûn çok az, dünya piyasaları durgunlukta devam ediyor

Mersin limanından, yeni pamuk mahsulünün ihracına bu sene eylûlde başlanmıştır. Teşrinisaniye kadar iki ay zarfında Mersin'den gerek memleket dahiline ve gerek harice satılan pamuklar 198,910 lira kıymetinde 2886 balyedir. Geçen senenin bu iki ayında satış 1 milyon 139 bin 896 lira kıymetinde 17,481 balye idi. Eylûle nazaran teşrinievvelde ihracat yüzde 98 derecesinde artmışsa da yekûn itibarile geçen seneye nazaran çok azdır. Bilhassa Yunanistan'a ihracatımız 86,726 liradan 3550 liraya, İtalya'ya ihracatımız 130,780 liradan 45,290 liraya, İngiltere'ye ihracatımız 67,991 liradan 7040 lira düşmüştür. Yalnız bu iki ay zarfında, geçen senenin eylûl ve birinci teşrin aylarına nisbetle Bulgaristan'a ihracatımız 6,110 liradan 24,350 liraya çıkmıştır.

*Eski mahsul nasıl satıldı?*

931 senesinin mevsim başlangıcı olan eylûlden, bu senenin temmuzu sonuna kadar 11 ay zarfında Mersin limanından dahile ve harice 5 milyon 372 bin 865 lira kıymetinde 89,945 balye pamuk satılmıştır.

Bu sene rekolte, geçen senenin istihsaline nisbetle yüzde 25 noksandır. müdevver stok miktarı ise sekiz, on bin balye tahmin olunmaktadır.

Bu sene eylûl ayında Mersin borsasında pamuğun kilosu 23, teşrinievvelde 34,8 kuruştu. Geçen sene ise pamuk eylûlde kilosu 31,3, teşrinievvelde 23 kuruştan satılmıştı.

*Beynelmilel pamuk piyasası*

21 tarihli Liverpol borsasında Amerikan, Brezilya ve Mısır pamuk fiatlarında bir tebeddül kaydedilmemiştir. Upper ve Pilion pamuklarında yüzde 2 nisbetinde tereffü kaydedilmiştir. Ayni tarihli Havr borsasında 50 kiloluk balye teşrinisani teslimi 214 frank olarak tesbit edilmiştir.

*İzmir'deki münakaşa*

İzmir'de pamuk tacirlerile fabrikatörler arasında «Adana pamuklarının İzmir'e ithal edilip edilmemesine dair» çıkan ihtilâf üzerine İzmir Ticaret müdiriyeti tetkikat yapmakta idi. Mes'ele şudur:

Fabrikatörler, İzmir iplik ve mensucat fabrikalarının mevadı iptidaiye ihtiyacının 14 bin balye olduğunu, halbuki gerek tevsiat, gerekse geceli gündüzlü amele çalıştırmak suretile bu sene istihsalâtı yüzde 30 nisbetinde arttırdıklarını, binaenaleyh ihtiyacın vasati beheri 150 okkalık 17 bin balyeyi geçeceğini ileri sürmektedirler.

İddialara nazaran Adana'dan İzmir'e pamuk getirilmediği takdirde fabrikalar tatili faaliyet edecek ve 2500 amele işsiz kalacaktır. Pamuk tacirlerine gelince, fabrikatörlerin bu iddiayı sırf Adana'dan pamuk getirterek fiatları düşürmek için ortaya attıklarını söylemektedirler.

### Yunanistan'la ticaretimiz

Yunan'lıların neşrettiği bir istatistiğe nazaran, bu senenin ilk ayında Türkiye'den Yunanistan'a yapılan ihracat, aşağı yukarı geçen sene ihracatına muadildir; buna mukabil Yunanistan'ın Türkiye'ye ihracatı geçen sene 1317 ton olduğu halde bu senenin ilk 10 ayında 69 tona inmiştir. Şu hesaba nazaran on ay zarfında Yunanistan'dan Türkiye'ye 931 milyon drahmi girmiş, Türkiye'den Yunanistan'a da 31 milyon 580 zin drahmi gitmiştir.

### İngiliz lirasının müthiş sukutu

Londra 29 (A.A.) — İngiliz lirası, hiç bir vakitte bugün kaydedilen en aşağı seviyeye düşmemiştir. Bugün İngiliz lirasının dolar olarak kıymeti, 3,1562 suretinde tesbit edilmiştir.

Paris 29 (A.A.) — Borsanın açılışında İngiliz lirasının kıymeti, 80 frank 60 santimdi.

### Rulman ve tavşan postu ithalâtı

Ankara 29 (Telefonla) — Rulmanların tarifelerin 634 üncü numarasına tatbik edilmesine dair gümrüklere bir tamim gönderilmiştir. Alelâde boyanmış tavşan postlarile, bunlardan kıymetli postları takliden yapılmış postların da taklit addedilmesi lâzım geldiği de bildirilmiştir.

### Yumurta fiatları

Samsun'da yumurta fiatları yükselmeğe başlamıştır. Bu tereffüün sebebi, bir zamanlar yumurta ithalini kontenjana dahil eden İspanya'nın bu karardan sarfınazar etmesi ve döviz vermekteki müşkülâtı da hafifletmesidir.

### Tuz fiatlarının tetkiki

Ankara 28 — Tuz fiatlarının fazla olduğu hakkındaki şikâyetler çoğaldığından Gümrükler ve İnhisarlar Vekâleti bu hususta tetkikata başlamıştır. Haftaya kadar almacak neticelere göre tedbirler alınacaktır.

### Zeytinyağı nakliyesi pahalı

Gemlik Ticaret Odası, İstanbul Ticaret Odasına müracaatle, zeytinyağı nakliye ücretlerinin pahalılığından şikâyet ederek indirilmesi imkânı olup olmadığını sormuştur. Gemlik Ticaret Odası zeytinyağı fiatlarının hayli düşmesine rağmen nakliye işinin pahalılığını muhafaza etmesini makul görmemektedir.

### Amsterdam'da fahrî konsolosluk ihdas ediliyor

Ankara 29 (Telefonla) — İthalât ve ihracat ticaretinde mühim bir mevkii olan Amsterdam'da Fahrî bir konsolosluk ihdas olunarak başkonsolosluğa Hollanda Bahrisefit Bankası meclisi idare reisi M. Marks'ın tayini Heyeti Vekilece kararlaşmıştır.

# RADYO

## Bu akşamki program

**İSTANBUL:**
18 saz (Muzaffer H.) - 18,45 orkestra - 19 Refik Ahmet Bey tarafından musahabe - 19,25 orkestra - 20 saz (İnci ve Nuran H.) - 20,30 stüdya saz heyeti - 21,30 orkestra, ajans ve borsa haberleri ve saat ayarı.

**ANKARA:**
12,30 plâklar - 18 orkestra musikisi - 19 alaturka musiki - 20 plâklar.

**BÜKREŞ:**
18,05 orkestra - 19,15 konferans - 19,30 orkestraya devam - 20,05 konferans - 2045 gramofon plâkları - 21,05 piyano solo: (*Schumann*) - 21,35 konferans - 21,50 konser - 22,20 keman solo.

**BUDAPEŞTE :**
18,05 salon orkestrası - 19,05 italyanca ders - 19,35 Tsigan musikisi - 20,35 konferans - 20,50 *Beethoven'in* eserleri - 22,50 havadisler - sonra: Tsigan musiki - si - 23,50 Fransız lisanile konferans - daha sonra: Cazbant.

**VARŞOVA:**
20,35 tefrika - 20,50 havadisler - 21,05 Macar musikisinden konser - 22,05 havadisler - 22,10 keman solo - 23.20 kafe konser.

**PARİS (Radio - Paris)**
20,45 almanca ders - 21,05 sıhhî musahabe - 21,25 radyo orkestrası - 22,05 (*Le Trouvere*) *Verdi'nin* operası (gramofonla).

**BELGRAT:**
17,35 plâklar - 18,05 konferans - 20,05 plâklar - 20,25 dans musikisi - 21,05 konser - 21,50 plâklar - 22,05 radyo orkestrası ve iki ses ile operalardan parçalar.

### Radyoda konferans

Bu akşam saat on dokuzda İstanbul radyosunda Refik Ahmet Bey tarafından bir konferans verilecektir. Mevzuu: «Yer yüzündeki Türk'ler».

### Müessif bir irtihal

Bahriye yüzbaşılarından Şükrü Hüseyin Beyin biraderi ve Ziraat Bankası İstanbul şubesi memurlarından ve bahriye zabitliğinden mütekait Ziya Hüseyin B. pek genç bir yaşta henüz hayatını doymadan dün sabah füc'eten vefat etmiştir. Ziya Bey kendisini bütün arkadaşlarına sevdirmiş gayet halûk, zeki bir gençti. Cenazesi arkadaşlarının gözyaşları arasında Maçka kabristanına defnedilmiştir. Pek sevdiği memleketine hizmet edeceği bir yaşta üfu'ü hakikaten mühim bir ziyadır. Ailesine taziyet beyan eyleriz.

### İrtihal

4 üncü fırka sertabibi sabıkı müteka-idinden doktor kaymakam Ahmet Halis Bet irtihali daribeka eylemiştir. Cenazesi bugün öğleden evvel Üsküdarda İmrahordi Bostan sokağındaki 6 numaralı hanesinden kaldırılarak öğle namazı Üsküdar Yeni camide eda edildikten sonra Şehitlikteki metfeni mahsusuna defnedilecektir. Merhuma rahmet ve kederdide ailesine taziyet beyan eyleriz.

### VEFAT

Merhum Enver Paşanın annesi ve Hacı Ahmet Paşanın zevcesi sevgili annemiz Ayşe Hanım bizi kederler içinde bırakarak dün sabah rahmeti rahmana kavuşmuştur. Allah rahmet eylesin.

Kızları: Hasene ve Mediha
Oğulları: Nuri ve Kâmil

## Vasıf Bey geldi

*(Birinci sahifeden mabaat)*

ğini ve İtalyan müesseselerine olan devlet borçlarının evvelce kabul edilmiş olan tediye şekline göre ödeneceğini yazmışlardı. Roma sefirimiz Vasıf Beyin Ankara'ya gelişi de müzakeratın münkati olduğuna bir delil addedilmişti.

Fakat mevsuk bir membadan aldığımız malûmata göre Vasıf Beyin seyahati İtalya ile cereyan etmekte olan malî ve iktısadî müzakeratın akamete uğramış olmasından ileri gelmiş değildir. Roma büyük elçimizin memleketimize yaptığı seyahat tamamen hususî ve yeğenini evlendirmek maksadından ibarettir.

Verilen doğru malûmata göre İtalya ile Türkiye arasında cereyan etmekte olan iktısadî ve malî müzakerat çok samimî ve dostane bir cereyan takip etmektedir. Yalnız Vasıf Beyin seyahati esnasında bu müzakerat bittabi muvakkat bir müddet için tevakkufa uğramıştır. Elçimiz Roma'ya avdet ettikten sonra müzakerata devam edilecektir.

Evvelce bu müzakerelere hükûmetimiz namına iştirak eden Maliye Müsteşarı Ali Rıza Beyin riyaseti altındaki murahhas heyetimizin bir müddet evvel buraya avdeti de ayni şekilde menfi şayiaların ortaya atılmasına vesile olmuştu. Öğrendiğimize göre Ali Rıza Beyin riyasetindeki murahhas heyeti İtalya'daki işini ikmal ederek memleketimize avdet etmiştir. Bundan sonraki müzakerat'ta hükûmeti yalnız Roma büyük elçimiz Vasıf Bey temsil edecektir.

Büyük Elçimiz bu akşamki Semplon ekspresile Roma'ya hareket edecektir.

## Türk - Alman dostluğu..

Berlin 29 (A.A.) — Havas Ajansı bildiriyor:

Şark cephesi eski muahirpler birliğinde dün bir konferans verilmiştir. Konferansta Von Papan ile Türkiye büyük elçiliği müsteşarı Kemal Aziz Bey de bulunmuşlardır. Bu birliğin maksadı eski Alman ve Türk askerleri arasındaki arkadaşlık bağlarını sıkılaştırmak ve Türkiye ile Almanya arasındaki harsî ve iktisadî münasebetleri idame etmektir.

## İzmir Vali'si Ankara'ya gitti

İzmir 29 (Hususî) — Vali Kâzım Paşa, beraberinde Ticaret müdürü

## Bir aile faciası

*( Birinci sahifeden mabaat )*

hide Hanım ile nişanladığını da haber almış ve doğruca evlerine giderek Zeki Ef. nin kendisi ile olan alâkasını anlatmış ve kızın babasına; Cahide Hanımı Zeki Ef. ye verirse mes'ut olamıyacağını söylemiştir.

Cahide Hanım ve babası Zeki Ef. ye gönderdikleri mektuplarda artık nişanlı vaziyetinin mevcut olmadığını bildirmişlerdir.

Son günlerde İzmir'de bulunan ve evvelki akşam İstanbul'a gelen Zeki Ef. dün sabah saat onda doğruca nişanlısının Beşiktaş'taki evine gitmiştir. Bu sırada valdesi Nigâr Hanımla birlikte çamaşır yıkamakta olan Cahide Hanım kimin geldiğini anlamak üzere kapıyı açmış ve Zeki Ef. de hemen içeri girmiştir. Cahide Hanım esasen Zeki Ef. den müteneffir olduğu gibi onu hiddetli bir halde anî olarak karşısında da görünce annesinin yanına kaçmış, Zeki Ef. de mutfak kapısının önüne oturmuştur. Daha münakaşa kapısı açılmağa vakit kalmadan Nigâr Hanım; Zeki Ef. ye hitaben:

«— Rica ederim. Hemen buradan git. Zevcim dışarıda. Şimdi gelmek üzeredir. Şayet gelirse bir fenalık çıkmasın.» demiştir. Olanca asabiyeti üzerinde olan Zeki Ef. ise bu sözler üzerine tabancasını çıkarmış ve:

«— Öyle ise dur. O fenalığı .ben çıkarayım.» diyerek bir el ateş etmiştir. Çıkan kurşun Nigâr Hanımın sağ avcuna isabet etmiş ve avcunu delerek çıktıktan sonra biraz arkasında duran Cahide'nin sol gözüne saplanmıştır. Zavallı kız aldığı bu yara ile hemen yere düşmüş ve fakat gözleri dönen katil bununla da kanaat etmiyerek Cahide'nin üzerine beş el kurşun daha sıkmıştır. Bunlar da muhtelif yerlerine isabet ederek vücudünü delik deşik etmistir. Genç kız derhal ölmüştür.

Silâh sesleri ve çığlıklar üzerine etrafta bulunanlarla zabıta memurları koşa koşa gelmişlerdir. Hâdiseye müddeiumumilik vaziyet etmiş, ölülerin muayenesi yapılarak gömülmelerine izin verilmiştir.

## Krom madenleri

İstanbul Ticaret Odası, bütün Anadolu'daki Ticaret Odalarına birer mektup göndererek mıntakaları dahilinde krom madeni olup olmadığını sormuş, eğer maden varsa işlenip işlenmediğini, ne kadar istihsal yapıldığını ve yapılabileceğini bildir-

## Polonya ile İktisadî itilâf

### Ferit Beyin imzaladığı mukavelenin esasları

Aldığımız mevsuk bir habere göre, Varşova elçimiz Ferit Beyle Leh hükûmeti arasında bir müddetten beri devam etmekte olan iktısadî müzakerat nihayet bulmuş ve bu hususta parafe edilen itilâfname Ankara'ya gönderilmiştir.

Bu itilâfnameye nazaran; Polonya rejisi her sene Şark tütünlerine olan ihtiyacını memleketimizden temin edecektir. Buna mukabil hükûmetimiz, sanayie müteallik muhtelif levazımın memlekete ithali için Lehistan'a karşı müsaadekâr bir gümrük siyaseti tatbik edecektir.

Bu itilâfname 933 şubatından itibaren tatbik edilecektir. Lehistan hükûmeti ile iktısadî sahada yapılan bu anlaşma ile tütünlerimiz yeni bir mahreç kazanmış olmaktadır. Çünkü Polonya rejisi, şimdiye kadar hariçten mubayaa eylemekte olduğu tütünleri, İtalyan devlet bankasile, Banka Komerçiyale İtalyana'dan Polonya hükûmetinin istikraz ettiği bir paraya ait şerait mucibince bu iki bankanın teşkil ettiği (Pol Tabako) namındaki bir şirketten almakta idi. (Pol Tabako) şirketi Lehistan rejisinin ihtiyacı olan tütünlerin yüzde altmışını rejinin vereceği nümune ve fiatlar üzerinden kendisi vermekte, yüzde kırkını da İnhisar kendi vesaitile mubayaa etmekte idi. Fakat gerek şirket, gerekse Lehistan rejisi ucuz ve konsomasyonu fazla olan Bulgar tütünlerini tercih ediyorlardı. Son itilâf bu tütünlerin memleketimizden almasını temin etmektedir. Bu suretle her sene memleketimizden Lehistan'a 1 - 1,5 milyon kilo tütün satılacaktır.

Mevsuk bir habere göre Lehistan rejisinin müdür ve eksperleri kânunusani ayı içinde şehrimize gelerek faaliyete başlıyacaklardır. Buna mukabil hükûmetimizin Lehistan'dan ray, telefon tesisatı ve lokomotif


FRANSIZ
Tiyatrosunda
Bu akşam
SÜREYYA OPERETİ
60 kişilik yeni kadrosile
ŞEN DUL
Operet 3 perde
Yarın akşam:
E M İ R

ASRİ SİNEMADA
Yarın akşamdan itibaren
ve Beyoğlu'nda son defa olarak
D E M İ R K A P İ
CHARLES BOYER - ANDRE BERLEY-MONA GOYA-ANDRE BURGER tarafından temsil edilmiş fransızca sözlü muazzam film.
Bu filme 5000 den fazla figüran iştirak etmektedir.
Metro - Goldwyn - Mayer

Neler çektik?
Nasıl ağladık?
Nasıl sattılar bizi?
Nasıl döğüştük?
Nasıl kurtardı bizi o?
Nasıl kurtulduk?
Bütün millî kurtuluşumuzun destanı!
BİR MİLLET UYANIYOR
filminde
İpek-film stüdyolarında İstanbul'da yapılan ilk sesli, sözlü filim.
Rejisör: ERTUĞRUL MUHSİN
Senaryo: Nizamettin Nazif
Filmin mehazı:
G A Z İ'N İ N N U T K U
Pek yakında
ELHAMRA ve MELEK
sinemalarında

Bu akşamdan itibaren
Tam bir hafta iki emsalsiz komik
DÜZTABAN VE BASTIBACAK

Sizi her seansta bilâfasıla
OPERA
Sinemasında
Mevsimin en parlak komedisi
DÜZTABAN VE BASTIBACAK
MUCİT filminde
Kahkahalarla güldüreceklerdir.

Herkesin sevdiği ve aradığı
MÖSYÖ, MADAM ve BİBİ
filmini ETUAL sineması
tekrar 4 kânunuevvel pazardan itibaren gösterecektir.

Üsküdar Hâle sinemasında
Türkçe Sesli, Sözlü, Şarkılı
İstanbul sokaklarında
Yer bulmak için koltuk ve locanızı erkenden işgal ediniz. Telefon No.6005.
Sinema saatleri gündüzleri 3 te geceleri 9 da cuma günleri 2 de 4te 9 da.

İlâhî artist BRİGİTTE HELM'in temsili muhteşemi
MAVİ TUNA
Harika filmi ile ZİGAN ORKESTRASININ kazandığı muvaffakiyet ve gördüğü tevkâlâde rağbet üzerine ve bilhassa henüz görmemiş olanların görmelerini teminen
MELEK SİNEMASINDA
Bir kaç gün daha iraesine devam olunacaktır.