DOKUZUNCU SENE — No. 2939

ÇARŞAMBA 13 TEMMUZ 1932

Sahip ve Başmuharriri
YUNUS NADİ

İDAREHANESİ:
Düyunuumumiye karşısında dairei mahsusa
Telgraf: İstanbul Cumhuriyet
Posta kutusu: No 246
Telefon: Başmuharrir : 22366
Tahrir müdürü : 23236
İdare müdürü 22365, Matbaa : 20472

Cumhuriyet

ABONE ŞERAİTİ

MÜDDET:	TÜRKİYE İÇİN	HARİÇ İÇİN
Seneliği	1400 Kr.	2700 Kr.
6 Aylığı	750 Kr.	1450 Kr.
3 Aylığı	400 Kr.	800 Kr.
1 Aylığı	150 Kr.	

Nüshası her yerde
5 Kuruştur.

Kaza Mahalline Yeni Bir Heyet Gitti

Polatlı'daki şimendifer Kazası etrafında

Niyetimiz kazanın etrafında dolaşmak değil, içine girmeğe çalışmaktır. Her şeyden evvel şunu söyliyelim ki bundan evvel ayni yerin biraz daha yukarısında vuku bulan kaza ile bu son kaza arasında pek açık bir müşabehet noktası vardır: Evvelki kazayı freni boşalan bir trenin oradaki meyil üzerinden gittikçe mütezayit bir sür'atle koşması tevlit etmişti. Şimdiki kazanın da ayni meyilli arazi üzerinde trenin lüzumundan fazla sür'atle yürütülmesinden ileri geldiği anlaşılıyor. Fazla olarak ihtisas, trenin fena terkip edilmiş olduğunu söylemekte musırdır. Yolcu vagonları lokomotifin arkasına değil, yük vagonlarının arkasına ve trenin en gerisine konmak lâzım geliyormuş.

Şimendifer idaresi kazanın hakikî sebebini meydana çıkarmak üzere mahallindeki tetkiklerine devam ediyor. Şimdiye kadar verilmekte olan malûmat, her şeyin yolunda olduğu ve binaenaleyh kazaya haricî bir sebep aranmak lâzım geldiği merkezindedir. Halbuki gene şimdiye kadar alınan malûmattan biz haricî bir sebep aranmasının beyhudeliği neticesine varmış bulunmaktayız.

Filhakika böyle bir facia ika edecek haricî sebep ne olabilir? Ve haricî sebep o kadar gizli kapaklı bir şey mi olur ki böyle inceden inceye aranılarak ancak bulunabilsin? Eğer haricî bir sebep olsaydı o şimdiye kadar çoktan görülmüş olacaktı. O halde sebep taharrisi hususundaki külfeti harice değil, dahile tevcih etmek zarureti kendiliğinden anlaşılır.

(Cumhuriyet) in şimendifercilik işlerini bilenler nezdinde icra ettiği tahkikler akla en mülâyim gelebilecek ihtimalleri ortaya koymuştur:

1: Altı yüz seksen ton sıkletindeki muhtelit tren binde 12 meyilden 45 kilometre sür'atle inerken köprüye yakın düzlükte makinistin yaptığı frenle arkadan gelen tren aksamının sür'at sıkleti taaruz etmiş ve arkadan gelen kuvvet galip geldiği için lokomotifi kaldırarak anilmerkez kuvvet istikametine fırlatmıştır.

2: Yolcu vagonları lokomotifin arkasına konulmuş olmak hatası neticesinde kaza fecaatinin bütün sıkleti altında veya arasında ezilip hurduhaş olmuşlardır.

Eğer arkadaki yük vagonlarından sekiz on tanesi hatta yoldan çıkmıyarak raylar üzerinde sapa sağlam kalmışlarsa bu son şıkkın vahameti bütün bütün aşıkâr olur.

Şimendiferler idaresinin yaptırmakta olduğu tetkikler bittabi neşrolunacaktır. Orada vaziyeti elbet daha vazih göreceğiz. Vekâletin bu tetkikat raporlarında hakikati meydana çıkarmak için azamî dikkat sarfedeceğinden emin bulunuyoruz.

Eğer kazanın sebebi haricî olmayıp ta dahilî, yani idarî ve fennî ise bu takdirde nazari dikkatimiz bittabi şimendiferler idaremizin muhtaç olduğu dikkat ve itina safhasına intikal edecektir. Türk şimendiferciliğinin az zamanda büyük terakki göstermiş olduğunu burada dahi şükranla tezkâr ve tekrar etmekle beraber bu büyük mikyasta fennî işin kemal derecesini bulmuş olmak derecesinde bir iddia gafletine düşmekten uzak kalmağa dikkat etmek mecburiyetinde olduğumuzu dahi itiraf etmekten geri duramayız. Şimendiferler idaresinin hususî bütçelerile müstakil idarelerini kısmakla hata mı, yoksa isabet mi etmiş olduğumuz dahi bu meyanda tetkik olunacak mes'elelerdendir.

Vaktile Anadolu şimendiferlerini bir idare meclisile takviye etmiş olarak yürütüyorduk. Bilâhara bundan sarfı nazar ettik, ve gide gide şimendiferler idaresini devlet idaresinin umumî çarhı arasına karıştırdık. Acaba şimendifer Umum Müdürünün bir fen heyeti ile takviyesi daima lâzım ve faydalı bir şey olmaz mı? Her gün hareket halinde bulunan fennî bir teşkilâtın idaresinde mütemadi, yüksek, vâkıf ve hâkim zabıt ve raptı kim, neresi ve nasıl tesis edecektir?

Türk şimendifercilığı ne kadar müterakki olursa olsun bunun henüz Avrupa'daki derecelerine çıkamamış olacağını dahi kabul edeidaresinde bir Avrupa'lı yüksek şimendiferinin ihtisasından henüz müstağni bir vaziyete geçmiş olmıyacağımızı farzetmekte hata tasavvur olunamaz. Bu vesile ile bu noktayı dahi hatırlara getirmeği faydalı buluyoruz.

Hulâsa Polatlı kazası gözümüzü dört açmak lâzım gelen bir hâdisedir. Ondan azamî derecede istifade ederek bir daha bu gibi facialarin tekerrürüne mahal bırakmıyacak en esaslı tedbirleri derhal almalıyız.

YUNUS NADİ

Rana Bey. geldi

İnhisarların tevhidi ve nakli mes'eleleri

Vekil Bey dün sabahtan akşama kadar İnhisar idaresinde meşgul oldu

Rana Beyin Gazetemize beyanatı

Gümrük ve İnhisarlar Vekili Rana Bey, dün Ankara'dan şehrimize gelmiş, Haydarpaşa'da İnhisarlar Umum Müdürü ile muavinleri, Gümrük Başmüdürü, Barut İnhisarı müdürü ve bu idareler erkânı tarafından karşılanmıştır.

Rana Bey, doğru İnhisarlar Umum Müdürlüğüne giderek akşam geç vakte kadar meşgul olmuştur. İnhisarlar Vekili bir komisyon tarafından bir aydanberi hazırlanmakta olan tevhit kadrolarını ve teşkilât projesini tetkik etmiştir. Vekil Bey üç inhisar idaresinin tevhit edilen şekildeki vaziyet ve faaliyetleri ile meşgul olmuş, bir aralık İnhisarlar Umum müdürü ile muavinlerini nezdine davet ederek kendileri ile inhisarların tevhidine ve kadroların isimlendirilmek suretile tatbikına ait mes'eleleri grüşmüştür.

Rana Beyin beyenatı

Rana Bey, dün bir muharririmize inhisarların tevhidine ait mes'elelerle gümrük işleri hakkında şu beyanatta bulunmuştur:

«— İnhisar idarelerinin tevhidine ait hususat bu sene tedricî bir şekilde ikmal edilecektir. Tevhit ameliyesi şimdiye kadar bu idarelerde kısmen tatbik edilmiştir. İnhisarların tevhit edildikten sonra Ankara'ya nakledilecekleri malûmdur.

Dün şehrimize gelen Gümrük ve İnhisarlar Vekili Rana Bey

Fakat bu idarelerin merkeze nakillerinin tarihi henüz muayyen değildir.

Tevhide ait kadrolar burada alâkadar bir komisyon tarafından hazırlanmaktadır. Bu kadroların esasını Vekâlet tasdik edecektir. Tatbik ve icra işi de İnhisarlar Umum Müdürlüğüne aittir.

İnhisar idarelerinin tevhidine ait kadroların tatbiki neticesi olarak açıkta kalan ve kalacak olan memurların miktarı malûm değildir. Tevhit tedricî bir şekilde olacağına nazaran ve bir taraftan da başka esbap dolayısile münhal memuriyetler zuhur edebileceğinden açıkta kalma

(Mabadi 4 üncü sahifede)

Yeni heyet iş başında!

Polatlı-Beylikköprü tren kazasının sebebi ehemmiyetle tahkik ediliyor

Ankara 12 (Telefonla) — Hükûmet Polatlı ile Beylikköprü arasındaki tren kazasının sebebini ve mes'ullerini esaslı surette araştırmaktadır.

Nafıa Vekâletince tahkikat icrasına memur edilen ikinci fen heyeti azaları mühendis Akif ve Nezir Beyler bugün kaza mahalline gitmişler, sabahtan akşama kadar tetkikat yapmışlardır. Heyetin mesaisi yarın da devam edecektir.

Heyet azaları mesailerinin neticesini bir iki gün içinde bir raporla Nafıa Vekâletine bildireceklerdir.

Diğer taraftan Nafıa Vekili Hilmi Bey kaza üzerine demiryollar idaresinden bütün demiryollarının vaziyetlerini gösteren bir rapor istemiştir. Bu rapor da hazırlanmaktadır.

Mütehassısların mütaleaları

Beylikköprü ile Polatlı arasındaki tren kazasının tahkikatı henüz neticelenmediği için hakikat anlaşılamamakta, facianın sebebi hakkında ortaya atılan muhtelif iddialar üzerinde ısrar edilmektedir. Biz de kendi hesabımıza facianın hakikî sebebini bulabilmek için şimendifercilikte ihtisasları ile tanınmış bazı zevat ile görüşmekteyiz. Şark şimendiferlerinin bir kısım müteahassısları kendileri ile görüşen bir muharririmize demişlerdir ki:

— Kaza mahallinde tetkikat yapmadan bu hususta kat'î bir şey söylenemez. Facia haricî bir sebep tesiri ile vukubulabilir. Frenler, yol bozuk olabilir. Meselâ firenlerin bozukluğu tahakkuk ederse başka sebep aramağa lüzum kalmaz. Bu ihtimaller tahakkuk etmezse sür'at mes'elesi ile diğer bazı noktalar üzerinde tevakkuf olunması lâzımgelecektir. Polatlı ile Beylikköprü arasında, binde on altı meyilli arazide 45 kilometre sür'at çok yüksek bir sür'attir.

Sonra yolcu vagonları dünyanın her yerinde katarın arkasına bağlanırken bizde bunlar yük vagonlarının önüne konulmaktadır. Bu hal faciaya sebep addedilmese bile yaralı ve ölü miktarını arttıran âmillerin en mühimmidir. Bunda şüphe yoktur. Hakikati Nafıa Vekâletinin kaza mahalline gönderdiği fen heyeti meydana çıkaracaktır.»

Demiryollar Umumî Müdürü Rifat Bey

Reisicumhur Hz.

İzmir, Samsun ve Bursa'ya da gidecekler

Ankara, 12— Gazi Hz. nin İstanbul'dan sonra İzmir, Samsun, ve Bursa'yı teşrif edecekleri söyleniyor.

Ankara 12 (Telefonla)— Reisicumhur Hz. nin Ankara'dan İstanbul'a cuma günü hareket buyuracakları anlaşılmaktadır.

Abbas Hilmi Paşa

Sabık Hidiv dün şehrimize geldi

Abbas Hilmi Paşa Galata rıhtımında

Sabık Mısır Hıdivi Abbas Hilmi Paşa Hz., dün Avrupa'dan şehrimize gelmiş, Trabya'daki Tokatliyan oteline inmişlerdir. Abbas Hilmi Pş. Hz. yazı şehrimizde geçireceklerdir.

Paşa Hz. ile birlikte sabık Şarkî Erden Başvekili Hasan Halit Paşa da şehrimize gelmiştir. Hasan Halit Paşa da bir müddet için şehrimizde ikamet edecektir.

Bursa yolunda 3 otobüs soyuldu

3 haydut 30 yolcudan 5,000 lira aldılar

Bursa 12 (Hususî) — Bursa - Karaköy yolu üzerinde 30 yolcuyu hâmil bulunan 3 otobüs 3 müsellâh ve meçhul şahıs tarafından soyulmuştur. Haydutlar otobüs yolcularından 5000 lira kadar para gaspetmişlerdir. Vali Fatin Bey ve jandarma kumandanı hâdise mahalline gittiler. Takibata şiddetle devam olunuyor.

KENDİ KENDİMİZİ TENKİT:

Plân değil, program

Bir vakit iktisadî bir program hazırlamağa koyulmuş idik. Bu maksatla bir iktisat vekilinin mütemadi üç dört aylık mesaisini bu işe hasrederek ortaya memleketin mevcut işlerini sayıp dökeb büyük ve izahlı bir fihrist çıkarmış olduğunu bile hatırlıyoruz. Bu iş Rusya'da plân ve İtalya'da sistem olarak takip ediliyor. Eğer başladığımız işi başarabilmiş olsaydık bizim de ortaya çıkaracağımız eser Kemalizmin iktisat programını teşkil etmiş olacaktı. Her nedense bu işin arkasını getiremedik.

Zor mu idi? Olabilir. Bir senede bitmiyorsa üzerinde ısrar ederek onu bir kaç senede bitirebilirdik. Tatbikatını mı kolay bulmadık? Olabilir. Fakat hiç bir program derhal ve harfi harfine tatbik olunmak için yapılmaz. Onun maddeleri en mühimlerinden ve en mümkünlerinden başlanarak sıra ile, fakat ıttırat ile ve ısrar ile tatbik olunurdu, ve böyle yapılsa evvelâ program vücude gelmiş olur, sonra da onun tatbikatında hatta şimdiye kadar hayli adım alınmış bulunurdu.

Bu işte takip fikri göstermemiş olduğumuzu kabul etmek zaruridir. Bir şehrin imarı için plân lâzımdır da koca bir memleketin her gün yeni yeni tecelliler arzetmesi arzu olunan terakki ve inkişafı hiç programsız olur mu?

* *

Resmimiz Reisicumhur Hazretlerini evvelki gün dağılan ilk Millî Tarih Kongresinin son celsesini müteakıp, Ankara Halkevi methalinde, kongre azasile bir arada göstermektedir. Kongrenin içtimalarına nihayet vermesi üzerine azadan bir kısmı dün Ankara'dan şehrimize avdet etmişlerdir.

Garbî Trakyalı seyyahlar

282 kişilik kafile dün geldi, içlerinde yetmiş Türk te var

Garbî Trakya'lı misafirler

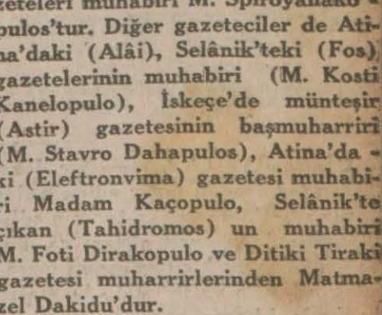

Sirkeci garında

Garbî Trakya'lılardan mürekkep bir seyyah kafilesi dünkü konvansyonelle saat ikiyi çeyrek geçe şehrimize gelmiştir.

Seyyahları getiren trenin üç vagonu Türk ve Yunan bayraklarile süslenmiştir. Seyyahlar da göğüslerine Türk ve Yunan renklerini gösterir zarif rozetler takmışlardır.

Garbî Trakya'lı seyyahlar trenden indikten sonra kendilerini karşılıyanlarla birlikte şehrin muhtelif semtlerindeki otellere gitmişler, bir kısmı da burada bulunan ahbaplarının evlerine misafir olmuşlardır. Seyyahlar, 282 kişiden ibarettir. Bunlaın 212 kişisi Rum, yetmişi Türk'tür. Kafileyi teşkil edenler tüccar, doktor, çiftçi, tütüncü gibi muhtelif san'at erbabından mürekkeptir. İçlerinde yedi tane de gazeteci vardır.

Bu seyahati tertip eden zat, Garbî Trakya gazeteciler birliği reisi ve İskeçe'de çıkan (İmerisyanea), Atina'da münteşir (Akropolis) gazeteleri muhabiri M. Spiroyanako - pulos'tur. Diğer gazeteciler de Atina'daki (Alâi), Selânik'teki (Fos) gazetelerinin muhabiri (M. Kosti Kanelopulo), İskeçe'de münteşir (Astir) gazetesinin başmuharriri (M. Stavro Dahapulos), Atina'daki (Eleftronvima) gazetesi muhabiri Madam Kaçopulo, Selânik'te çıkan (Tahidromos) un muhabiri M. Foti Dirakopulo ve Ditiki Tiraki gazetesi muharrirlerinden Matmazel Dakidu'dur.

Garbî Trakya'lı seyyahlara Dedeağaç yüksek muallim mektebi müdürü M. Gardinas riyaset etmektedir. Seyyahların içinde kırk beş tane mubadil Rum bulunmaktadır.

Garbî Trakya'lı misafirlerimiz, Uzunköprü'ye geldikleri zaman, Reisicumhur Hz. ile, Başvekil İsmet Pş. Hazretlerine birer telgraf çekerek, Türk topraklarına ayak bastıkları dakikada Garbî Trakya'lılar namına hürmet ve tazimlerini arzı

(Mabadi 4 üncü sahifede)

Bir Tereddüdün Romanı

Muharriri: Peyami Safa

«Çalınan gönül» tefrikamız yarın bitiyor. Cuma gününden itibaren Peyami Safa'nın uzun müddettenberi hazırladığı büyük bir edebî romanını tefrikaya başlıyacağız. «Bir Tereddüdün Romanı» ismini taşıyan bu eser, adeta bir kalbin tarihidir ve her parçası ruhunuza doğrudan doğruya hitap eden büyük, insanî hislerle doludur.

Peyami Safa Bey

Cuma günü neşre başlıyoruz

Muharriri: Binbaşı Ladoux — 34 — Nakili: Abidin Daver

Yakışıklı, endamlı, hoş sözlü Alman zabiti Martha hakkında «Enfes kadın» dedi

«Beşinci şubeden aldığımız malûmat üzerine, çifte adres kuşağile İspanya'dan İsviçre'ye gönderilen gazeteleri ve bu kuşakları, muhtelif maddelerle muamele ettik. Bütün tecrübelerimizde, ayni esmer rengi elde ettik. Bu esmer rengin altında hiç bir yazı meydana çıkmadı. Sizden aldığım son malûmat üzerine S harfinin bir gümüş milhine delâlet etmesi ve bu mayiin bir fotoğrafi gibi muamele görünce meydana çıkması ihtimalini düşündüm.

Tecrübelerim gene tam bir muvaffakiyetsizlikle neticelendi. Kâğıtlar, koyu kırmızı bir renk aldı. Hiç bir harf bile görünmedi. Bunun üzerine cıvanın tezahürünü ikmal edeceği için ziyanın gümüşlü bromür emülâhı üzerindeki fiziki tesirinden istifadeyi düşündüm. Nihayet, bitmek bilmiyen, uzun bir çeyrek saatten sonra, beliren kül rengi eşkâlden, melfuf vesikayı meydana çıkarmak kabil oldu.

Alman'lar gizli yazıları için (iposülfiti) hyposulfite tecrit vasıtası olarak kullanıyorlar. Bu suretle o yazılar, bizim (iyot) iode'li banyolarımızın tesirinden masun kalıyordu ve işte bu sebepten dolayıdır ki uzun zamandanberi, o kadar uğraştığımız halde, Alman'ların gizli yazılarını okumağa muvaffak olamıyorduk.» ....

Genç kimyagerin okumağa muvaffak olduğu ve bize gönderdiği vesikada ise Baron de Kolberg, İspanya'dan faaliyetlerini idare ettiği denizaltı gemileri vasıtasile büyük limanlarımızdan birinin ağzına döktürdüğü mayin tarlalarının mevkilerini tarif ediyordu.

Martha'nın yalancıktan zehirlendiği gün, Baronun odasına girdiği vakit duvardaki haritanın üstünde gördüğü küçük siyah flâmalar, hakikaten korsan bayrakları imiş.

Noel gecesi

Açık harp gibi «Gizli harp» te, sadece yalnız teknik işi değildir. Gizli işlerin emsalsiz bir üstadı olan Bismarck'ın dediği gibi «ölçüye gelmiyen kuvvetler» bu harpte mühim bir âmildir. Bizim ihtiyar üstadımız Joffre de «nazariyatla harbedilmez, insanlarla harbedilir» derdi. Joffre bu meşhur vecizesini «... yahut kadınlarla harbedilir.» şekline de sokabilirdi.

Bir Noel gecesindeyiz. Bütün kadınlar gibi, bu yortu gecesinde, Martha da hazırlanıyor; fakat Fransız kadının hazırlanmasile diğer kadınların hazırlığı arasında bir fark var. Ötekiler, aynanın karşısına geçmişler, tuvalet masalarının üstüne iğilmişler, bütün meharetlerile kendilerini güzelleştirmeğe çalışıyorlar. Martha ise, muhteşem bir tuvalet giydikten sonra, tuvalet masasının gizli bir gözünü açıyor, içinden bir mektup demeti çıkararak bunları sür'atle sıralıyor.

Martha, köşesinde «Çalıkuşu aynası» başlığı bulunan büyük bir beyaz kâğıdın üstüne, bu mektupların satırları arasında kül rengi bir mürekkeple yazılmış olan cümleleri alelâcele kopya ettikten sonra, bunları gene çekmecesinin gizli gözüne saklıyor, yazdığı kâğıdı katlıyarak, göğsü ile korsasının arasına sıkıştırıyor.

Martha artık Noel gecesine hazırdır.

Binbaşı Von Strasse, hakikaten güzel bir askerdi. Uzun boylu, geniş omuzlu, iriliğine rağmen çevik ve ahenktar vücudile bu yakışıklı zabit Madrid kibar âlemlerinde herkese, bilhassa kadınlara kendini beğendirmişti. Binbaşının İmparatorun hassa süvari alaylarından birine mensup bulunması, sonra, cidden münevver ve gayet hoşgû olması, onun bedenî güzelliklerine inzimam eden diğer meziyetlerdi. Binbaşının Madrit kadınları arasındaki muvaffakiyetleri sayılamıyacak kadar çoktu. Bu suretle Von Strasse, Fransız hükûmetinin, bu kadar ikna hassasına sahip propagandacılar göndermeği akıl edemediği İspanya paytahtında, bir çok kibar kadınları Merkezî Devletler tarafından celbe muvaffak olmuştu.

Martha, şahsî ve bedenî mezayası, casusluk meslektaşı derecesinde yüksek ve binaenaleyh kadınlar nezdinde talihi o kadar açık olmıyan Von Kolberg'in, arkadaşını için için kıskandığını farketmişti. Bütün Madrit güzelleri ve kibarları, güneşli kış günlerinde, sabahları, Paris'teki Bolonya Ormanı'nın meşhur Akasya caddesini tanzir eden Duque Fernan Nunez yolunda piyasa ettikleri zaman, Baron da, hiç şüphesiz bu kıskançlık hissinin sevkile Martha ile beraber dolaşmağa ihtimam eder ve onun gibi güzel bir kadına refakat ettiğini göstererek Von Strasse'ye caka satmaktan zevk alırdı. Martha, bunun da farkında idi.

Bir sabah, böyle Parkta piyasa ederlerken, binbaşıya rastgeldiler. Hassa süvari zabiti, büyük bir itina ile Baronu ve Çalıkuşunu selâmladı, sonra, hayli yüksek sesle kolundaki İspanyol kızının kulağına:

— Enfes kadın, dedi.

(Mabadi var)

Cemiyeti Akvam'da

Türkiye'nin kabulü merasiminin 16 temmuzda icrası ihtimal dahilindedir

Cenevre 12 (A.A.) — Sir John Simon tarafından ihzar edilmiş olan kararı suretinin evvelce tahmin edildiğinden daha basit olması ve binnetice Cenevre konferansının mesaisini sür'atle ve ihtimal bu hafta zarfında hitama erdirmesi mümkündür.

Türkiye'nin resmen Cemiyete kabulü için aktedilecek olan fevkalâde içtimaın 16 temmuzda toplanması da ihtimal dahilindedir.

Journal de Geneve'de çıkan bir makale

Cenevre'de çıkan Journal de Genève Türkiye'nin Cemiyeti Akvama davet edilmesi münasebetile mühim bir başmakale neşretmiştir. Makalede Hariciye Vekilimiz Tevfik Rüştü Beyden ve Tevfik Rüştü Beyin davet mes'elesinde oynadığı mühim rolden bahsedilirken deniliyor ki:

«Bugün herkesin aklına gelen isim, Türkiye Hariciye Vekili Tevfik Rüştü Beyin ismidir. Çünkü bugün, onun eseri ve onun zaferidir. Müşarünileyh 1928 senesinde ilk defa Cenevre'ye geldiği zaman, takip edilen isin azametini ve memleketi ile kendisi için mevcut imkânları anladı. Niçin inkâr edelim? Tevfik Rüştü Bey buraya ilk defa geldiği zaman şimdi Cemiyeti Akvamın en kuvvetli müdafii bulunan bir devlet ricali gibi kalbi emniyetsizlikle meşbudu. Fakat Tevfik Rüştü Beyin fikri açık ve hakikati öğrenmek arzusile dolu idi.

Tevfik Rüştü Bey, uzaktan Cemiyeti Akvamı, İngiltere ile Fransa'nın elinde, bu devletlerin dünyada hekemonyalarını kuvvetlendirmeğe matuf bir alet sanıyordu. Fakat Cenevre'de yakından yaptığı tetkikat netcesinde, bu cemiyette kaynaşan bütün kuvvetleri, ve bundan istifade etmeği bilen küçük devletler için Cemiyeti Akvamın bitmez tükenmez bir memba olduğunu takdir etti.

Hatta, diyebiliriz ki, Tevfik Rüştü Bey Türkiye'nin oynıyacağı beynelmilel rolü Cenevre'de daha iyi takdir etmiştir. Hem bir Akdeniz, hem de bir Asya devleti olan Türkiye Cumhuriyeti, tabiat icabı olarak bir köprü, bir iltisak noktası vazifesini görmek vazifesile mükelleftir. Eski Osmanlı İmparatorluğu da boğazları elinde tutan devletin oynıyabileceği rolü anlamıştı. Fakat bu rolü, devletleri birbirine karşı koymak, kışkırtmak, birbirinden ayırmak için kullanmıştı.

Her şeye ve bilhassa coğrafyaya alâka gösteren Tevfik Rüstü Bey ise, boğazlara hâkim olan Türkiye'ye başka bir vazife, sulh ve itilâf vazifesi düştüğünü gördü.

Tevfik Rüstü Bevi tanımıyan bir grafolog, müşarünileyhin el yazısını gördüğü zaman:

«Bu zatın büvük emelleri var, büyük işler görmek, dünyayı sulh ve salâha kavuşturmak istiyor» dive bağırmıştı. Bu sözler, doğrudur. Çünkü Tevfik Rüştü Bey, başka bir siyaset, bir entrika ve tefrika siyaseti takip edebilirdi. Halbuki o, sulha müntehi olan yolu secti. Cenevre'den başlıyan bu yol, Türkiye'de bitiyor.»

Kimler gidiyor?

Ankara 12 — Hariciye Vekili Tevfik Rüştü Beyle birlikte Cenevre'ye gidecek zevat henüz taayyün etmemiştir. Maahaza heyet azaları arasında Londra büyük elçimiz Münir, Beren elçimiz Cemal Hüsnü, Hariciye encümeni mazbata muharriri Necmettin Sadık Beylerin bulunacakları söylenmektedir.

Sehir ve memleket haberleri

Gıda maddelerine Nerh konacak mı?

İktisat müdürlüğü tetkikat yapıyor

Belediye İktisat müdiriyeti; ekmeğe olduğu gibi diğer zarurî gıda maddelerine de nerh konması için tetkikat yapmaktadır. Nerh konması düşünülen başlıca maddeler arasında ekmek, yağ, peynir, pirinç vardır. Tetkikat neticesinde bir rapor hazırlanacak ve bu hususta Dahiliye Vekâletinin de mütaleası alınacaktır. Bu arada daha evvel ekmek mes'elesinin halli temin edilecektir. Ekmeklerin kâfi derecede gıda kuvvetini haiz olup olmadığı, fiatlarının ucuz bulunup bulunmadığı mes'eleleri üzerinde de ayrıca tetkikat yapılmaktadır. Bilhassa kenar semtlerdeki fırınların noksan ve hamur ekmek çıkarmakta oldukları anlaşıldığından bunun da önüne geçilmek üzere bu fırınlar sıkı bir kontrol altında bulunduru[illegible]

Adliyede ve Mahkemelerde

yümnü Bey beraet etti

Yüksek Baytar mektebi ayniyat muhasebe memurluğunda bulunduğu sırada kok kömürü ihtilâsından dolayı muhakeme altına alınan Hasan Yümnü Beyin muhakemesi hitam bulmuştur. Hasan Yümnü B., bu muhakemenin rüyeti için İçki İnhisarı depo memurluğunu yaptığı Malatya'dan şehrimize celbolunmuştu. Ağırceza mahkemesi son celsesinde, Yümnü Beyin beraetine karar vermiştir.

Komünistlik maznunları

Geçen hafta Ağırceza mahkemesinde muhakemelerine başlanan komünistlik maznunlarının davasına dün de Ağırcezada hafi olarak bakılmış, muhakeme başka bir güne talik olunmuştur.

Ahmet Hidayet-Muhsin Beyler davası

Muharrirlerden Ahmet Hidayet Bey tarafından Darülbedayi rejisörü Ertuğrul Muhsin Bey aleyhine ve Ertuğrul Muhsin Bey tarafından da Ahmet Hidayet Bey aleyhine açılan mütekabil hakaret davalarına dün birinci ceza mahkemesinde devam edilmiştir. Dünkü celsede Müddeiumumî, iddianamesini dermeyan ederek hakaretin her iki davacı tarafından vaki olduğunu söylemiş, her ikisinin de 482 inci maddeye tevfikan tecziye edilmelerini, ancak karşılıklı hakaret vaki olduğundan cezaların iskatını istemiştir.

Muhakeme, müdafaa için 27 eylûle talik edilmiştir.

Muhakeme edilen veznedar

Çatalca Mevkii müstahkem kumandanlığı veznedarlığında bulunduğu sırada zimmetine 77 bin lira geçirmekten suçlu olup Ağırcezada muhakeme edilmekte bulunan Şevket Beyin muhakemesine dün de devam edilmiştir. Dünkü celsede maznun Şevket Beyin vekilleri müdafaalarını yapmışlardır. Muhakeme, karar için talik edilmiştir.

Adliyenin yaz tatili

Adliye yaz tatiline 20 temmuzdan itibaren başlanacaktır. Yaz tatili 6 eylûle kadar devam edecektir. Bu mevsimdeki tatil esnasında Ağırceza ve üçüncü ceza mahkemeleri nöbetçi kalacaklardır.

Ağrıdağı şakileri habisanelere taksim olundular

Adana Ağırceza mahkemesi tarafından mahkûm edilen Ağrıdağı şakilerinden 48 kişi Antalya hapisanesine, 42 si de Çanakkale hapisanesine nakledilmişlerdir. Bu mahkûmlardan şehrimize getirilmiş kimse yoktur.

Telefon davası

Telefon Şirketi aleyhine açılan sahtekârlık davasına bugün ikinci ceza mahkemesinde devam edilecektir. Bugünkü celsede tarafeyn vekilleri müdafaalarını yapacaklardır.

Müteferrik

Başvekil ve Hariciye Vekilinin refikaları Hanımefendiler

Başvekil İsmet Paşa Hz. ile Hariciye Vekilimizin refikaları Hanımefendiler dünkü trenle şehrimize gelmişler ve akşam refakatlerinde Berlin sefareti Müsteşarı Kemal Aziz B. olduğu halde Avrupa'ya gitmişlerdir.

Kemal Aziz Bey, Başvekil ve Hariciye Vekilinin refikaları Hanımefendileri Karlsbad'a götürecek, oradan Berlin'e geçerek vazifesine başlıyacaktır.

İtalyan filosu

Karadeniz'e geçen İtalyan filosu cuma sabahı limanımıza gelecektir.

Doğru değil mi ?

Bir dayak iddiası

Matbaamıza dün bir genç geldi. İzzeti nefis cerihadar olmuş bir adamın teessür ve helecanlarını, heyecanlarını taşıyan bu genç bir şofördür. Beşiktaş'ta bir benzin deposundan almak istediği benzini verilmediği için depocunun dükkânına taarruz etti diye karakola celbolunan bu genç orada güzelce bir dayak yediğini iddia ediyor. Vücudünün bir çok yerindeki dayak asarını, cildin sathında oturan ve morlaşan kan lekelerini gösteriyor. Buna munzam olarak ta Beşiktaş merkezinde bir saat kadar alıkonulduktan sonra üç gün üç gece tam otuz üç merkez dolaştırıldığını söylüyor.

Dayak, bahusus - asarına nazaran - böyle birahmane atılınca elbette kim olsa feryadü figan eyler. Genç ve çalışkan İstanbul Polis Müdürü bu hâdiseyi ehemmiyetle nazari dikkate almalı, - eğer iddia doğru ise - mevkilerinin, memuriyetlerinin nüfuz ve kudretini suiistimal edenlere şiddetli bir ders vermelidir, diyoruz.

Doğru değil mi?

Seyfi Paşa

Muhafaa kumandanı şehrimize geldi

Seyfi Paşa

Gümrükler Umum Muhafaza Kumandanı Seyfi Paşa dün Ankara'dan şehrimize gelmiştir.

Seyfi Paşa dün İstanbul Gümrükleri Başmüdürlüğünde bir müddet meşgul olmuştur.

Gümrükler Umum Muhafaza Kumandanı şehrimizde bulunduğu müddetçe muhafaza teşkilâtını teftiş edecektir.

Şehir işleri

Belediye Düyunu umumiye binasına taşınırsa...

Belediyenin Düyunu umumiye binasına nakli mes'elesi bugünlerde halledilmek üzeredir. Konservatuvar müdürü Yusuf Ziya Bey, Vali ve Belediye Reisi Muhittin Beye müracaatle Belediyenin Düyunu umumiye binasına naklini müteakıp Belediye binasının konservatuvara tahsisini rica etmiştir. Bu teklif mülâyim görülmüş ve tetkikat icrasına başlanmıştır.

Belediyenin kazandığı bir dava

Yüksekkaldırım'da Şahkolu mahallesinde bulunan metruk bir mezarlık arsası bundan evvel Evkaf tarafından iki sene müddetle bir İran'lıya kiraya verilmiş ve İran'lı da burasını bahçe haline koymuştu. Mezarlıklar Belediyeye devredildiği ve Evkafla müstecir arasındaki mukavele nihayet bulduğu halde Evkaf idaresi bunu nazari itibara almamış, mukaveleyi üç sene müddetle daha temdit etmiştir. Bu yüzden Belediye tarafından Evkaf idaresi aleyhine açılan dava bitmiş, Belediye lehine hüküm istihsal edilmiştir. Belediye bahçeye vazıyet etmiştir.

Cuma günü çalışan sütçüler

Ticaret yapan süt müstahsillerile inekçilerin ruhsatiyeleri olmadığı halde cuma günleri de çalışmakta oldukları anlaşılmış, ruhsatiye almaları için Belediye riyasetinden alâkadarlara tebligat yapılmıştır. Ruhsatiyesi olmıyanlar tecziye edilecektir.

İki Amerikan Mektebi kapandı

Bu mektepler İstanbul ve Adanada'dır

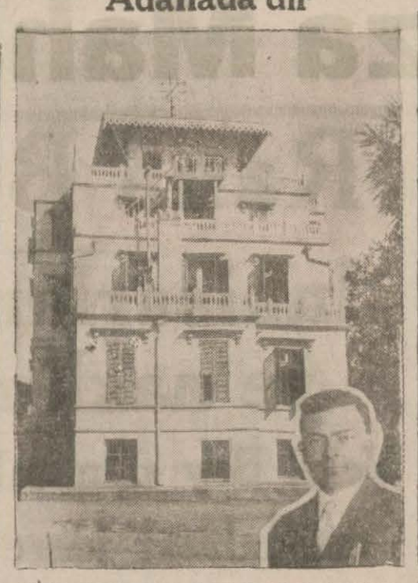

Göztepe'deki Amerikan lisesi ve kapanan lisenin Haleb'e tayin olunan müdürü Mr. Markham

Türkiye'deki Amerikan mekteplerinden şehrimizde ve Adana'da bulunan iki tanesi bu ders senesi sonunda kapanmıştır. Adana'da kapanan mektep kız lisesi, şehrimizdeki Göztepe Amerikan lisesidir. Bu mektepler merkezi Amerika'da Boston'da olan «American Bord» hayır cemiyeti tarafından idare edilmekte idi. Bu cemiyetin idaresinde olmak üzere İstanbul'da Gedikpaşa'da, Üsküdar'da Bağlarbaşı'nda, Talas'ta ve Tarsus'ta da mektepleri vardır. Bunlar faaliyetlerine devam edeceklerdir.

İki mektebin kapatılma kararı, verdikleri açıktan ileri gelmiştir. Bostondaki cemiyet iktisadî buhran dolayısile her sene görülen 12 bin liralık açığı kapatmaktansa, iki mektebi seddetmeği tercih eylemiştir.

Dün mektebin müdürü Mr. Markham'la görüştük. Kendisi çok müteessirdi. Şunları söyledi:

«— Maalesef işittiğiniz haber doğrudur. Mektebi kapadık. Burada 170 talebe okuyordu. Talebemize tasdikname veriyoruz. Bu mektebin 15 senelik bir mazisi vardır. Daha evvel İzmit'te idi, umumî harpten sonra buraya naklolundu. Ben de 11 senedir buradayım. Şimdi Haleb'e tayin olundum. Diğer muallimler de muhtelif mekteplere tayin olundular. Talebelerimiz burada lise tahsili görüyorlardı. Arzu edenler Meselâ Talas'taki Amerikan mektebinde tahsillerine devam edebileceklerdir. Adana'daki kız Amerikan mektebi de kapanmıştır.»

Mr. Markham mektebin, gerek mevkii ve gerek manzarası itibarile çok güzel olan binasının ne olacağı hakkındaki sualimize de şu cevabı vermiştir:

— Bina bizim malımızdır. Bir Türk lisesi ittihaz edilmesini çok arzu ediyorum. Esasen böyle bir müracaat ta vaki olmuştur. Aksi takdirde satacağız.»

Vilâyette

Sıhhiye müdür muavinliği

İstanbul hükûmet tabibi kıymetli doktorlarımızdan Hasan Tahir Bey terfian Sıhhiye müdür muavinliğine tayin edilmiştir.

Ecnebi mehafilde

Norveç orta elçisi

Norveç hükûmetinin Türkiye Cumhuriyeti nezdindeki Orta Elçisi bugün refakatlerinde Madam Bentzon bulunduğu halde İstanbul'a avdet etmiş ve Orta Elçiliğe ait işlerin idaresine başlamıştır.

Tekirdağı orta mektep mezunları

Tekirdağı Muhtelit orta mektebinden bu sene on altı talebe mezun olmuştur. Mezunların beşi erkek, on biri hanımdır. Resmimiz mezunları mektep idare ve talim heyetlerile bir arada göstermektedir.

Siyasî icmal

Amerika'dan sonra İngiltere'nin teklifi

Tamirat mes'elesi halledildi. Fakat Lozan'da husule gelen itilâf şimdilik muvakkat mahiyette olup kat'î bir şekil alması ve parlâmentolar tarafından tasdik edilmesi gayet mühim bir şarta tâbidir. Eğer Amerika, Fransa'dan ve diğer devletlerden olan harp borçlarını bilâtadil eski miktarda almakta ısrar edecek olursa Fransa'ya göre Lozan itilâfı suya düşmüş olacak ve Young plânı feshedilmemiş addolunacaktır. Fransa Başvekili M. Herriot gazetecilere beyanatında bu mühim noktayı sureti mahsusada kaydetmiştir.

Bu sebepten Lozan itilâfnamesi derhal Fransa parlâmentosunun nazari tasdikına konulmıyacaktır. Ancak Amerika ile harp borçları hakkında itilâf hasıl olduğu takdirde Lozan itilâfnamesi tasdik için Fransa parlâmentosuna verilecektir. Demek oluyor ki cihan buhranını tevlit ve idame eden ve harp borçları mes'elelerini kat'î surette halledecek anahtar Amerika'nın elinde bulunuyor.

Fakat Amerika milleti, terki teslihat mes'elesi kendisinin istediği veçhile halledilmedikçe Avrupa devletlerinin harp borçlarını ilga etmesi, yahut ehemmiyetli surette yani Almanya'nın tamiratı nisbetinde tenkis eylemesi memul değildir. Amerika harp borçlarını silâhların azaltılması ve cihan buhranının mühim bir âmil olan emniyetsizliğin asıl menşei olan azim teslihat yükünün mümkün mertebe tahfifi için müessir bir alet olarak kullanmak istiyor.

Amerika teslihatın esaslı surette tenkisi hakkında ne düşündüğünü Reisicumhurun Amerikan milletine hitaben neşrettiği beyannamede tesbit ve tasrih eylemiştir. Bu beyanname Amerika'nın teklifi şekilde terki teslihat konferansının nazari ittilaına dahi vazedilmiştir. Amerika bu beyanname ile ağır tecavüzü silâhların tenkisini, dahilî asayiş kuvvei askeriyelerinin Almanya'nın ordusu nisbetinde tahdidini ve kalan kuvvetlerle silâhların üçte biri nisbetinde tenkisini talep etmiştir. Amerik'anın bu talebini şimdiden on yedi hükûmet bilâkayd şart kabul etmiş idi.

İngiltere devleti dahi bu teklifi esas itibarile kabul etmiş ise de tahdide tâbi olacak silâh ve kuvvet sınıfları arasında umumî bir nisbet bulunmasını bilhassa deniz silâhları için muvafık görmemektedir. İngiltere, donanmasının umumî hacminin üçte birinin tenkis edilmesini kabul etmiştir. Lâkin İngiliz imparatorluğu gayet dağınık olduğundan kruvazörlerin miktarını azaltamıyacaktır. Maahaza zırhlıların ve kruvazörlerin hacimlerini ve toplarının çaplarını azaltmağa hazırdır. Amerika'dan sonra İngiltere dahi teslihatın tenkisi hakkında söyliyeceğini söyledi.

MUHARREM FEYZİ

İzmir'de Gazi heykeli

23 temmuzda büyük merasimle açılacak

İzmir 12 (A.A.) — Reisicumhur Gazi Hz. nin heykelinin küşat resmi 28 temmuz perşembe günü saat 10 da Başvekil İsmet Paşa Hz. tarafından yapılacaktır.

Belediyece heykelin küşat resmi için hazırlıklar yapılmaktadır.

Gazi meydanında havagazi ve elektrik tenviratı ikmal edilmek üzeredir.

Heykelin küşat resminde irat edilecek nutukları herkesin işitebilmesi için meydana hoparlörler konulacaktır.

Belediye, hükûmet erkânından ve diğer zevattan 600 kişiyi hususî davetiyelerle resmi küşada çağırmıştır. Bundan başka civar vilâyetlerin ve kazaların valileri ve kaymakamları, belediye reisleri, fırka teşkilâtı reisi ve azaları kâmilen davet edilmiştir.

Küşat resmi fevkalâde muazzam bir şekilde icra edilecektir.

İzmir Belediyesi gazetelere vereceği bir ilânla bütün Türk vatandaşlarını bu büyük merasime davet eyliyecektir. O gün, İzmir pek muazzam millî bir bayram manzarası arzedecektir.

Seyrisefain idaresinin ve İzmir - Kasaba, İzmir - Aydın şimendifer kumpanyalarının bugünün şerefine olarak yaptıkları nısıf tenzilât hasebile İstanbul ve Garbî Anadolu'dan bir çok zevatın iştirakleri de temin edilmiştir.

16 temmuz

Hakimiyeti Milliye bayramı Türk Maarif Cemiyeti rozet

SON TELGRAFLAR

Lozan'da kazanıldı, şimdi sıra Cenevre'ye geldi!

Von Papen «İtilâf askerî hukukumuzun teminine yardım edecektir» diyor

Berlin 12 (A.A.) — Başvekil gazetecilere beyanatta bulunarak M. Mac Donald'ın Lozan'da irat etmiş olduğu son nutukta, dolayısile Almanya'ya müsait bir noktai nazar ifade edilmiş olduğunu söylemiştir.

Başvekil, netice olarak; Lozan'da noktai nazarlar arasında tahakkuk ettirilmesine muvaffakiyet hasıl olmuş olan mukarenetin Cenevre'de askerî hukuku hükümrani sahasında Almanya'nın menfaati namına tahakkuku elzem olan bir netice istihsaline müsaade bahşolacağından ümitvar bulunduğunu beyan etmiştir.

M. Fon Papen, Lozan konferansının manevî neticesinin milletin iktisadî hayatı üzerinde müsait bir surette tesir etmesi için hükûmetin yakınlarda bir takım tedbirler alacağını söylemiştir.

Berlin 12 (A.A.) — Başvekil M. Von Papen, matbuat mümessillerine 3 milyar mark miktarındaki obligasyonların malî piyasalara çıkarılması ihtimali hakkında vaki beyanatında mutasavver 12 senelik müddet zarfında bunların piyasaya çıkarılmasına muvaffakiyet hasıl olmasına mütehassıslarca ihtimal verilmemekte olduğunu söylemiş ve fakat: «Buna muvaffak olduğumuz takdirde bu muvaffakiyet Almanya'nın her itibar ile malî ve iktisadî muvazenesini istirdat etmiş olduğu manasını tazammun edecektir..» sözlerini ilâve eylemiştir.

Alman kabinesinin mütaleası

Berlin 12 (A.A.) — M. Von Papen tarafından matbuat mümessillerine yapılan beyanat dolayısile Almanya hükûmeti, M. Von Gayl'in başvekile ve Alman heyetinin diğer murahhaslarına ifa etmiş oldukları vazifeden dolayı samimî teşekküllerini arzetmiş olduğunu resmen bildirmektedir.

Resmî notada ilâveten deniliyor ki: «Müteakıben devam edilmiş olan müzakereler, Alman kabinesi erkânı arasında noktai nazar ittihadı mevcut olduğunu göstermiştir.»

Diğer taraftan M. Warmbold da gazetecilere beyanatta bulunarak Lausanne itilâfnamesinin malî ve iktisadî neticeleri hakkında izahat vermiştir.

Mumaileyh, demiştir ki: «Şayet 3 senelik müddetin hitamında takriben 400 milyon mark miktarında olan bonoları dünya piyasasına çıkarmağa muvaffak olduğumuz takdirde bunun neticesi 1930 temmuzundan itibaren faiz ve resülmal olarak senevî 24 milyon mark tediye etmek taahhüdüne girişmiş olacağız. Halbuki Lausanne itilâfnamesi aktedilmemiş olsaydı, 1936 senesine kadar 465 milyon mark ödemek mecburiyetinde bulunacaktık.

Binaenaleyh, Lausanne itilâfnamesinin Alman iktisadiyatını gözetmiş olduğu şüpheden azadedir.

İngiliz gazeteleri ne diyorlar?

Londra 12 (A.A.) — Times gazetesi, Lausanne itilâfnamelerinin, kambiyo kontrölünün ve kredilere ait tahdidatın tedricî surette ilgasını intaç edeceğini bildirmektedir.

Deil Express diyor ki: «Bir hata irtikâp ettik. Amerika'lılarla uyuşmadan Avrupa'lılarla bir itilâf aktettik.»

News Chronicle diyor ki: «Lausanne'da kazanılmış olan muvaffakiyetler, Vaşington ile icra edilecek olan mükâlemelere kapı açmış olduğundan ve Amerika'lıların nazarında borçlar mes'elesi daha mühim olduğundan tahdidi teslihat mes'elelerinin halline çalışmak her zamandan ziyade bir vecibe halini almıştır.

Herriot Hükûmeti

Meb'usan Meclisinde ilk müşkülü atlattı

Paris 12 (A.A.) — Bütçe muvazenesinin tekrar teessüsü için lüzumlu malî ahkâmın meb'usan meclisindeki müzakeresi esnasında, sosyalistlerin malî encümeni projesine ithal ettirdikleri 932 askerî manevralarının ilgasına matuf bulunan madde, büyük siyasî alâkayı calip müzakeratın vukuunu mucip olmuştur.

Sosyalistlerin maddenin ipkasında musır bulunmalarına mukabil M. Herriot bu madde hakkında itimat mes'elesini mevzuu bahsetmiştir.

Başvekil, talim ve terbiye devrelerinin ilgasının büyük bir ihtiyatsızlık olduğunda ısrar etmiş ve askerî talim devrelerinin ordu için lüzumlu bulunduğunu söylemiş, maruf sosyalist lideri müteveffa Jaurés'in bu baptaki efkârini misal olarak zikreylemiştir

M. Herriot, böyle bir ihtiyatsızlığın ikaı için zamanın fena intihap edilmiş olduğunu; çünkü gözönünde bulunan orduların etrafında gizlenmiş tehlikeli anasır mevcut bulunduğu gibi sulh mefkûresine terki nefsetmiş insanlar ve milletler de mevcut olduğunu; fakat bu zevahirin hakikati ifade edip etmediğinin bilinmesi lâzımgeldiği mütaleasını serdetmiştir.

Bundan başka bu talim devreleri, cumhuriyetin bir senelik hizmet hakkındaki teşkilâtı esasiye kanununun cüzü mütemmimini teşkil etmektedir. Hükûmet, nihayet muzaffer olmuş ve 179 reye karşı 360 rey almıştır. Müzakerat hâlâ devam etmektedir.

Tahtelbahirden Ümit kalmadı

Fransa büyük bir matem içinde

Paris 12 (A.A.) — Bahriye Nezareti, dün dalgıçların saat 16 ve 18 de iki dalma ameliyesi yapmış olduklarını bildirmektedir. Dalgıçlar, büyük müşkülâta maruz kalmışlardır. Maamafih bunlar kapaklardan hiç birinin açık olmdığını müşahede etmişlerdir.

Paris 12 (A.A.) — Prométhée tahtelbahrinin garkı münasebetile her sene 14 temmuzda yapılan resmî tezahüratın büyük bir kısmı bu sene icra edilmiyecektir.

Paris 12 (A.A.) — Vis Amiral Duraut - Vicl ifasına memur edilmiş olduğu vazife hakkında malûmat vermek üzere Paris'e dönmüştür. Amiralın mütaleaları henüz malûm değildir. Ancak geminin tahrip edilmiş olması faraziyesi bertaraf edilmiştir. Efradın gemiyi suların istilâ etmesi yüzünden mahvolmuş olduğu anlaşılmıştır. Amiral Duraut tahtelbahrin tekrar yüzdürülmesinden şüphe etmektedir.

Millî Müdafaa Vekili Bugün geliyor

Ankara 12 (Telefonla)— Millî Müdafaa Vekili Zekâi Bey bugünkü trenle İstanbul'a hareket etti.

SOFYA İNTİBALARI: 7

Çobandan öğrendiklerim

Selim Sırrı B. çoban Stüyanço Milenkoff ile çobanın villâsının önünde

Bankya kaplıcalarında oturduğum Villa de Paris'ten her sabah altıda sokağa çıkarım. Ağaçlıklı bahçeler, zarif köşkler arasından geçer, beyaz, sarı, kırmızı güllerin ıtırlandırdığı havayı teneffüs ederim. Serçelerin, sakakuşlarının, kırlangıçların cıvıltılarını dinlerim. Böylece gönlümü avuturum. Ne de şık villâlar var! Her yeri ayrı bir zevk mahsulü. Bulgar'lar çividi mavi ve kavuniçi rengini pek seviyorlar. Ekseriya pançurlar ve saçaklar bu renklerde. Her villânın cephesinde sahibinin ismi yazılı. Pek çoğu kiralık. İktisat buhranı burada da kendini şiddetli hissettiriyor.

Hariçten banyolara gelenlere evlerinin bir veya bir kaç odasını kiralıyorlar. Bahçelerde yemiş ağaçları pek bol. Kiraz, vişne, erik, elma, badem, şeftali ağaçları asker gibi dizilmiş. Hepsinin de gövdesini kireçlemişler.

Bu sabah gene dalgın düşüne, düşüne bir panoroma gibi köşkleri seyrediyor, bahçelerdeki çiçekleri gözlerimle okşuyordum. Beyaz boyalı bir katlı, yayvan kârgir bir ev dikkatimi celbetti. Benim Çamlıca'daki küçücük iki odalı evime pek benziyordu. Bahçede beli iki büklüm olmuş bir ihtiyar bir şeyler ekmekle meşguldü. Benim dikkatli, dikkatli baktığımı görünce, zahir kiracı filân zannetti ve Bulgar'ca:

— Kakoşti, makoşti! diye bir şeyler söyledi.

— Türkçe bilir misin? Dedim.

— Isla bilirdim ama, şimdi unuttum! dedi.

Ah bu ihtiyar görülecek bir tipti. Ayağında iple bağlı çarıklar, bacağında seksen yamalı bir aba dizlik, sırtında simsiyah yağlı bir kuzu pöstekisinden yelek! Başında tüyleri dökülmüş bir kara kalpak! Fakat yaşının hayli ilerlemiş olmasına rağmen dipdiri. Konuştuklarımızı aynen yazıyorum:

— Bu köşk kimin?

— Kimin, benim! Daha böyle iki tane var!

— Sen ne iş yaparsın?

— Ben çoban, benim koyunlar var! İnekler var! Na... orada mandıra!

— Kaç yaşındasın?

— Yetmiş bir, yetmiş iki!

— Türk'lerin zamanında burada mı idin?

— (Başını iki tarafa salladı) ben çak Türk'ler burada idi 16 yaşında idim. Bu şimdi ne var, aşağıda büyük banyolar orası Mehmet Raşit Beyin çiftlik idi. Onun vardı bir oğul, adı Mümtaz Bey! O da benim kadar bir uşaktı, şimdi belki ölmuş, belki sağ!

— Raşit Beyin çiftliği iken gene burada banyolar var mı idi?

— Yok canım! Raşit Bey ne vakit geliyordu çiftlikte, kendisinin vardı bir küçük hamam çocuklarile yıkanıyordu. Başka kimse girmezdi.

— Senin adın ne?

— Stoyanço Milenkof!

— Ben şimdi bir fotoğraf makinesi getireceğim beraber resim çıkaralım.

— Isla ama bana da bir tane vereceksin?

— Olur!

Hemen koşa koşa odama gidip kodağımı aldım ve orada komşulardan birine resmimizi çıkarmasını rica ettim. Ben gidip gelinciye kadar Milenkof kıyafetini değiştirmiş ve yabanlık elbiselerini ve hasır şapkasını giymişti.

SELİM SIRRI

Bir münakaşanın mabadi

Gene Darülfünun mes'elesi

İstanbul Darülfünununun ıslahı için profesör M. Malş'ın daveti üzerine, bu mevzua dair, bir müddet için susmağı muvafık buldumdu. Profesör Malş gibi çok kıymetli bir Garp mütefekkirinin üzerine aldığı tetkik işini adamakıllı başaracağına emindim. Onun için, Darülfünun hakkında vereceği raporun neşrine kadar söz söylememek bana en doğru yol görünmüştü. Fakat aziz üstadım Abdülfeyyaz Tevfik Bey, profesörün verdiği raporun intişarını beklemeden, sözü açtı, ve zımnen beni söylemeğe davet etti.

Bence takdir ve şükrana lâyık bir şeydir ki üstadım, profesör Malş hakkında lâyık olduğu kadar sitayişlerde bulundu. Bu zatın memleketimize geleceği anlaşıldığı vakit, bize muarız olan bazı zatlar, Darülfünunun ıslahı için müracaat edilecek İsviçre'den başka bir memleket bulunamadı mı diye, söylenmişlerdi! Bilmem nasıl bir salâhiyetle İsviçre'nin ilmî seviyesini, başka memleketlerinkinden aşağı görüyorlardı! Profesör gelip gittikten sonra, gazetelerde bazı mülâkatlar intişar etti ki, bunlara nazaran M. Malş'ın raporuna o kadar ehemmiyet vermemek lâzım geleceği seziliyordu. İşte bunun içindir ki Abdülfeyyaz Tevfik üstadımın takdirkâr sözlerini büyük bir hazle karşıladım.

Ben de profesör Malş ile bir kaç saat beraber bulunmak zevkini tattım. İnsan onunla konuşurken cidden kudretli bir âlimin, nafiz nazarlı bir müdekkikin karşısında bulunduğunu anlıyor. Verdiği raporun gayet esaslı tetkikler üzerine istinat etmiş olacağına kanaat getiriyor. Cumhuriyet hükûmetimizin bu çok sıkışık buhran günlerinde bile bütçesinden fedakârlık ederek Darülfünunu tetkik için yüksek bir âlim getirmesini minnetlerle karşılamak lâzımdır.

Profesör Malş memleketine döneceği zaman bazı gazetelere beyanatta bulundu. Raporun henüz intişar etmediğine göre, mütalealar, yalnız edebiyata istinat ettirilebilirdi. Halbuki üstadımızın raporu görmüş, okumuş gibi bir ifadesi var. Aramızdaki eski münakaşada bugün haklı olduğunu böyle bir ifade ile teyit etmek istiyor. Bence Abdülfeyyaz Tevfik B. hükümlerinde istical etmiştir. O, nedense, yüksek tahsildeki verim noksanını muhtasaran liselere atfetmekte ısrar ediyor. Ben, liselerin Darülfünuna, her sene binlerce yüksek kabiliyette gençler verdiğini iddia etmedim. Liselerin ıslaha muhtaç olmadığını söylemedim.

Liselerimizin verim derecesi Maarif Vekâletince de pek malûm olduğu içindir ki, 1927 de yenileştirilen ilk tahsilden sonra, geçen sene orta tahsile de yeni bir istikamet verilmeğe başlandı. Bu ilmî yenilik seneden seneye liselerin son sınıfına kadar ilerliyecek ve beş sene sonra Darülfünuna büsbütün yeni bir kabiliyetle yetişmiş gençler gelecek. Fakat o vakte kadar liselerden yetişecek gençler, bugünkü Darülfünun şartları içinde mi yüksek tahsil görmekte devam edecekler?

Zaten ben noktai nazarımı her vakit şu yolda ileriye sürdüm: Liselerin bile iyileşmesi, yükselmesi, Darülfünunun ilmî yolda temeyyüz etmesine bağlıdır. Darülfünun her sene liselere yüzlerce muallim yetiştiriyor. Bunlar, liselerin kıymetini yükseltecek tarzda yetişmemiş olursa, kabahat gene liselerde mi olacak?

Üstadımız, M. Malş, liselerin ıslahından bahsetmiş te Darülfünunu noksandan münezzeh mi görmüş fikrindedirler?

Şimdiden mütalea serdine kalkışmadan raporun hiç olmazsa esaslı noktalarının neşrolunmasını beklemek en doğru hareket olur, fikrindeyim.

KÂZIM NAMÎ

Tarih Cemiyeti bugün Bir içtima aktediyor

Ankara 12 (Telefonla)— Türk Tarihi Tetkik Cemiyeti azaları yarın sabah bir içtima aktedeceklerdir. Bu içtimada kongreye verilen raporlar, kongredeki konferanslar ve kongrenin neticeleri hakkında görüşülecektir.

Tarih muallimleri Alişar'a gittiler

Ankara 12 (Telefonla)— Maarif Vekili Esat Bey bugün tarih kongresi azalarından burada kalanlarla birlikte Alişar'a gitti. Heyet perşembeye avdet edecektir.

Yeniden kurulacak sanayi fabrikaları

Ankara 12 — Hükûmet memlekette yeniden kurulacak fabrikaların yerlerini tayin için mütehassıs bir heyet ayıracak, bu heyet yakında gelecek olan Rus mütehassıslarile beraber memleketi dolaşarak sanayi mahallerini tesbit edecektir. Hükûmetin iki mensucat, sekiz iplik fabrikası kurmak tasavvurunda olduğu anlaşılıyor. İplik fabrikalarından birinin Nazilli'de tesisi ihtimali vardır. Bu suretle mensucat fabrikalarımıza mevaddı iptidaiye temin edilmiş olacaktır.

Sıhhat müdürleri Arasında tebeddüller

Ankara 12 (Telefonla)— Samsun sıhhat müdürü Şükrü Bey Tokat sıhhat müdürlüğüne, Çorum sıhhat müdürü Saffet Bey Tokat sıhhat müdürlüğüne tayin edilmişlerdir. Konya sıhhat müdürü Halit ve Adana sıhhat müdürü İbrahim Beylerin dereceleri kıdemlerine binaen bir derece terfi edilmiştir. Aydın sıhhat müdürü Sadık Beyin istifası kabul olunmuştur.

Kuponlar müzakeratı

Ankara 12 (Telefonla) — Paris'te cereyan eden kuponlar müzakeresinin tekrar müsait bir safhaya girdiğini bildirmiştim. Saracoğlu Şükrü Beyle müzakerede bulunan mümessiller kupon hâmillerini içtimaa davet etmişlerdir. Bu içtimada tekliflerimiz kabul olunduğu takdirde müzakerat nihaî safhasına girecektir.

Yerli bir san'atkâr Bursa'da sergi açtı

Bursa 12 (Hususî) — Balıkesir orta mektep resim muallimi Sırrı Bey Bursa Halkevinde ilk defa bir resim sergisi açmıştır. Sırrı Bey bu sergide şimdiye kadar yapmış olduğu eserlerden 82 parça yağlı boya tablo teşhir etmektedir.

Musa

Bursa'da Hint'li bir milyoner

Bursa 12 (Hususî) — Bir Hint milyoneri şehrimize gelmiştir. Bu milyoner ayni zamanda modern bir İslâm âlimidir. Yeni bir eserini Gazi Hazretlerine takdim edecektir. Refakatinde refikası ile Mısır'lı bir zat vardır. —Musa.

Hariciye Vekâletinde bir tayin

Ankara 12 (Telefonla) — Paris muavin konsolosluğuna Bükreş elçiliği ikinci kâtibi Vahit Bey tayin edilmiştir.

HEM NALINA MIHINA

Doktorları tenkit değil taklit etmeliyiz!

Galiba mevzu kıtlığından olaca bütün fıkracı muharrirler, doktorların vizitası mes'elesine kale uzattık. Meşhur doktorların faz şöhretsizlerin daha az vizita alma suretile İstanbul halkının etib arasında şöhret ve servet esasla dairesinde taksimi fikri, Yusuf Zi Beyin hoşuna gitmemiş, güzel b yazı ile doktorlara çatıyor. Ben bu bahsin münakaşasından fay yoktur. Bu, yalnız tababette değ her şeyde böyledir. Şöhretle serv beraber gider. Meşhur doktor faz para alacaktır ve ona da fazala p ra verebilen servet sahipleri gide cektir. Genç ve tanınmamış dokto lar için de fakirleri iyi ede ede ve öldüre öldüre meşhur olmağa çalı maktan başka yapacak bir şey yo tur. Maamafih benim asıl mevzu bahsetmek istediğim mes'ele, b değildir. Yusuf Ziya Bey, doktor ların mesleklerine taallûk eden v keselerine dokunan mes'eleler gösterdikleri faaliyeti de tenk ederek diyor ki:

«Kırk lira maaşlı memurun, otu lira aylıklı muallimin, yirmi lira k zançlı muharririn dilsiz fedakârlı ları karşısında ettibai kiramın v veylâsı, doğrusu hayli gariptir.»

. . . .

«Hiç bir fikir ve san'at adamım yoktur ki onlardan bazılarının sahi oldukları apartmanlara, hatta kir cı olabilsinler.»

Bence, doktorların bu hali tenk de değil taklide lâyıktır. Çünkü o lar da, meselâ biz muharrirler gib dilsiz fedakârlardan olsalardı gö zümüze batan apartmanlar değ kulübe bile yaptıramazlardı. İca bında hakkını müdafaa etmek içi bağırmağı bilmek lâzımdır. Malûr ya ağlamıyan çocuğa meme ver mezler.

* * *

Zeki Hüseyin imzasile mektup yazan zata

Yaşınız müsait olmadığı için, il ve orta mekteplerde tahsile deva edemezsiniz. Hususî dersler alara tahsil arzunuzu tatmin edebilirsi niz.

Reichstag feshedilirse

Berlin 12 (A.A.) — Reichstag rei M. Loebe, parlâmentonun feshinde sonra millet mümessillerinin hukukun temine memur edilecek olan komisyon en kıdemli azası bulunan sosyalist meb usların ve sosyalist, merkez, demokra Bavyera katolik ve komünist fırkaların metalibini tetkik etmek üzere bu komis yonu içtimaa davet etmesini rica etmiş tir. Bu fırkalar, bilhassa Reisicumhu tarafından imza edilmiş olan muzayek emirnamelerinin ilgası talebini muta zammın bir çok takrirler vermişlerdir.

Hatırlarda olduğu veçhile bu ko misyonun müfrit milliyetperver azası o lan M. Groger Strasser, bu komisyon içtimaa davetten istinkâf eylemiş idi.

İ. VALTER KOLİNS

MADELEN M. KOLİNS

Aile ismi Kraft

İzdivaçları

Londra, 13 temmuz 1932 İstanbul

Teşekkür: Ölüm haline gelen zevce mi kemali dirayet ve şefkatle ameliya ve tedavi ederek hayatını kurtaran vi lâdiye mütehassısı doktor Hüsnü Şak Beyefendiye alenen teşekkür ederim.

Foto: Nam

CUMHURİYET'in tefrikası: 21

Çalınan Gönül

SERVER BEDİ

— Fakat bir ağaç altından geçerken ayağı çukura batmış ve yere yuvarlanır gibi olmuş. İşte o zaman biz sizinle bir hışırtı, bir gürültü işittik ve ağacın arkasındaki gölgeyi gördük.

— Siz onun Recep olduğunu anladınız mı?

— Şüphesiz! Hatta onun için üstüne atılmakta biraz tereddüt ettim. Fakat size karşı korkak görünmemek için hemen arkasından koşmak istedim. O kaçtı, siz de beni bırakmadınız. Recep, tabiî, doğru eve gitmiş, üstündeki köylü elbiselerini çıkarmağa vakit bulamamış ve yolda bazı gölgelere tesadüf etmiş. Bunlar civarı kollıyan zabıta memurları. Onun halinden şüphe etmişler ve peşine düşmüşler. Recep te yakalanarak izahat vermeğe mecbur olmamak için koşmuş ve memurların bütün bütün şüphelerini uyandırmış. Sonra anahtarla eve girmiş. Bizim evin önüne kadar gelen memurlarla İçerenköy'ünden dönenler sokakta buluşurlar. Evin önündekiler Receb'i anlatırlar, ötekiler de:

«— Ta kendisi, Tatar İbrahim!..» Derler.

O sırada ben eve geldim. Recep gülüyordu. Alayı çok sever. Biz onunla daima şakalaşırız. Ben sorarım:

—« Recep şu hırsızlar kimlerdir?

O da kahkahaları basar. Gene böyle şakalaşıyorduk ve bu hâdiseler etrafında bin türlü fantaziler icat edip duruyorduk. Kapı çalındı ve memurlar geldiler. Beraber evi aramağa başladık. Biz en yukarı kata çıkarken Recep orta katta kalmış ve bir kâğıdın üstüne size anlattığım şu cümleyi yazmış:

Ayağını tetik al!

Tatar İbrahim.

Sonra bu kâğıdı duvara asmış. Biz dönüşte bu kâğıdı gördük. Ben tabiî bu muzipliği Receb'in yaptığını pek âlâ anlamıştım. Hiç sezdirmedim. Zabıta bizim ihtiyar hizmetçiden şüphe ediyordu. Odasını aradılar, taradılar. Şüphesiz bir şey bulamadılar. O kadar mükemmel çalışıyorlardı ki hırsız benden başka kim olsaydı ele geçerdi.

— Evet, ne kadar mahirane hareket etmişsiniz.

— İtiraf ederim ki orası öyle. Bir de, benden şüphe etmek kimin aklından geçer?

— Değil mi? Siz ki, adeta beni klorformla uyuttunuz, geceyarısı odamda göğsümü yardınız, içimden kalbimi aldınız, kaçtınız, ben bile hiç bir şey hissetmedim.

— Evet, fakat bu, bir mukabele idi.

— Mukabele?

— Öyle ya... Evvelâ siz benim kalbimi çaldınız.

— Fakat ben...

— Evet, siz elinize bir mantar tabancası ve yanınıza bir yardakçı almadınız, mehtaplı bir gecede odama girmediniz, ben de polislere koşmadım, fakat resminizi yapmağa başladığım gündenberi içimden bir şeyler koparılıp alındığını hissetmiştim. Bu, kalbimdi. Yalnız ben biraz erkekçe hareket ettim, işte o kadar.

Ellerimiz birbirini sıktı.

Gözlerimiz bir anda buluştu.

Sonra ikimiz de otların üstünde duran kutunun içindeki defterlere baktık.

Ben en son tarihi ihtiva eden defteri elime aldım ve sordum:

— Siz bu defterin içinde olan bütün yazıları biliyor musunuz?

— Şüphesiz.

— Şüphesiz değil. Burada sizin bilmediğiniz bir yazı daha var.

Nişanlım Nebahat Hanım, bir defa daha, fakat bütün bu hâdiselerde son defa olarak hayret etti:

— Bilmediğim bir yazı mı?

— Evet.

Göğsünü omzuma dayıyarak iğildi.

Defteri açtım. Bu henüz başlangıcında nişanlım Nebahat Hanımın iki üç sahife yazısı olan boş bir defterdi. O sahifelerden sonra benim yazımı taşıyan bir yaprak açtım ve okudum:

27 eylûl 19**

«Bu defterler şimdiye kadar yalnız senin ruhundaki ebedi nakışları sahifelerinde gizliyordu. Bunlar yalnız senin kalbinin yaprakları idiler. Fakat, bu andan itibaren ben de ruhumun bütün varlığını bu sahifelere, yani senin ruhuna karıştırmağa başlıyacağım. Eğer kabul edecek olursan, - ki bütün bu sahifeleri okuduktan sonra ümit ediyorum, çok ümit ediyorum - bu defter ve bundan sonrakiler, senin ve benim, ikimizin, müşterek hislerimizi ve hatıralarımızı taşısın.»

Okuduktan sonra sordum:

— Kabul eder misin?

— Her şeyi kabul etmiş değil mi yim?

— Öyle ise, şuraya, beraber bi cümle yazalım.

— Yaz! dedi.

Cebimden çakımı çıkardım.

Evvelâ kendi avucumu çizere kanattım, sonra da onun avucunu zerek kanattım, mürekkepli kale her ikimizin de kanına batırarak d tere şu cümleyi yazdım:

«Ölünciye kadar beraber!»

Bu kıpkırmızı cümleye bakark yaşaran gözlerimiz birbirine yaklaş Uzun uzun bakıştık.

Sonra mendillerimizle kanayan lerimizi sardık. Ayağa kalktık. Bü tün hayatımızı birleştiren ağaca a deta minnettarlıkla bakarak, yava yavaş yürüyorduk.

Bağlı ellerimizi göstererek de dim ki:

— Gördün mü? O sirkatten son bugün de bir cerh vak'ası yaptım adamakıllı sabıkalı oldum. Fakat sondur. Artık mantar tabancaların ve çakılara veda...

— SON —

MEMLEKETTE

Çorum'da maarif hayatı

Üç senede 86 mektep 122, 4379 talebe 7747, 168 muallim 217 oldu

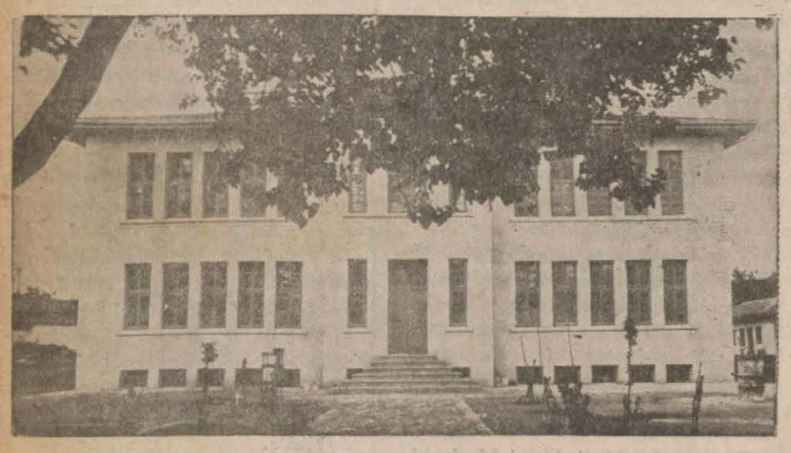

Çorum'un yeni ilk mekteplerinden biri

Çorum, temmuz (Hususî) — Çorum Vilâyeti Anadolu'nun ortasında bir memlekettir. Fakat asırlarca mal edildiği için çok bakımsız ve geraptır. Buna rağmen cumhuriyetin zamanından evvelki vaziyetle bugünkü vaziyet arasında büyük farklar vardır. Bugünlük yalnız maarif cephemi mevzuu bahsedeyim. Cumhuriyetin ilânından evvel, ilk mektepler ve ilk aralıklarında haşyet, ümitsizlik ve adem çehresi gösterirken bugünün mektepleri cumhuriyetin tam «ideal» faaliyetini taşıyor.

Dünkü talim heyetlerile bugünkü talim heyetleri arasında ölçülemiyecek kadar büyük bir fark meşhuttur. Çünkü muallimlerin çoğunu medreseliler teşkil ederken bugünkü muallimlerin hemen ekserisi muallim mektebi mezunudur ve şuurlu bir şekilde vazifelerini başarmaktadırlar. Çorum'un hakikaten çalışkan ve maamatile temayüz etmiş bir valisi vardır. Vali Cemal Beyin en büyük muvaffakiyeti muallim ordusunu tenvir etmek suretile, cumhuriyetin gaye ittihaz ettiği hedefe yürütmektedir.

Vali Cemal Beyin her şeyden evvel muallimlerin refah ve saadetini temine matuf mesaiye ehemmiyet vermiştir: Meselâ Çorum muallimleri maaşlarını muntazam alırlar ve ihtiyaçlarını temin hususunda her türlü tesühulete mazhar olurlar.

Vali Cemal ve Maarif müdürü Şefik Beylerin himmetlerile muallimlerin içtimaî hayatları çok nezih ve asrî bir şekildedir. Garbin teknik ve kültürünü umde ittihaz eden cumhuriyet sisteminin en bariz vasıflarını Çorum muallim hayatında bulabilirsiniz.

Maarif Vekâletimizin ilk mektebe verdiği ehemmiyetin en yüksek seviyesini eminim ki Çorum Vilâyeti bütün mevcudiyetile göstermeğe çalışmaktadır.

Çorum maarif hayatında üç sene zarfında vukua gelen terakki ve inkişafın ana hatlarını yazayım:

1 — 929 senesinde vilâyette «86» mektep mevcutken üç sene zarfında mektep adedi «122» ye çıkarılmıştır. Üç sene evvel mekteplere devam eden talebe adedi «4379» iken bugün talebe miktarı «7747» ye baliğ olmuştur. Muallim adedi «168» den «217» ye çıkmıştır. «71» muallim mektebi mezununa karşı bugün «114» muallim mektebi mezunu vazife başındadır.

Üç sene zarfında «54» köy mektebi. «2» şehir mektebi ve her türlü ihtiyaca cevap veren üç tane mükemmel halk okuma odası yeniden inşa edilmiştir.

2 — «Toplu tedrisat» mihveri etrafında hayatî ve amelî bir safha gösteren tedrisat çok müsmir neticeler vermiştir. Bilhassa bir hafta evvel küşat edilen ilk mektepler muallim ve talebe elişleri sergisi bu amelî tedrisatın iş prensiplerine dayanan yüksek veçhesini bütün canlılığile göstermiştir.

3 — Bizzat Maarif Müdürü Şefik ve merkez tedrisat müfettişi Nuri Beylerin nezaret ve idareleri altında her on beş günde bir verilen terbiyevî konferanslar ve tatbikat dersleri vilâyet maarifini kat'î ve şuurlu adımlarla hedefe yürütmüştür.

4 — Çorum maarif dairesi cumhuriyetin âli prensiplerine lâyık bir şekilde inşa ve tefriş edilmiştir. Bugün maarif dairesini ziyaret edecek her hangi bir vatandaşın sevgi ve muhabbetile göğsü kabaracağında şüphe yoktur.

Eski devrin medrese odasında cami kilimlerile tefriş edip açtığı maarif dairesile bugünün maarif dairesinin «modern» veçhesini görenler; cumhuriyetin Türk milletine lâyık bir ideali yaşattığına pek yakından şahit olacaklardır. Öyle iddia edeceğim ki Çorum maarif dairesi ve Çorum mektepleri orta Anadolu'nun en güzel müesseseleridir. Şüphesiz ki bu müessesat Türk inkılâbının yarattığı asarın göğsü kabartacak birer abidesidir.

B. L.

Rana Bey geldi

(*Birinci sahifeden mabatt*)

nes'elesinin mahsus bir şekil alacağı tahmin edilemez.

Müskirat İnhisarından sonra Tuz inhisarı da tevhit edilmiştir. Bu suretle merkezde tevhit tekemmül etmek vaziyetindedir. İnhisar idarelerinin mülhakat teşkilâtlarının tevhidi de peyderpey icra edilecektir.

Vekâlete ait muamelâtın en çok mütekâsif bulunduğu müesseseler - den bir çoğu İstanbul'da olduğu için bu müessesetı yakından görmek zarureti vardır. İstanbul'a geldiğim zaman bu işlerle, Vekâlete merbut darelerin faaliyetlerile yakından meşgul omak fırsatını buluyorum.»

Rana Bey, kontenjan ve gümrük şleri hakkında da şunları söylemişir:

«— Kontenjan usulünde yalnız tevsiatın tekemmülüne çalışıyoruz. Konenjan işlerini hakikî ihtiyaçlara tatbik etmeği esas tutarak bu muameeyi tekemmül ettirmek maksadile üzumlu tedbirler alınmaktadır. Şimdi tevziatı ilân ediyoruz. İlânımıza nazaran tashihi icap eden noktaları lâkadarlar Vekâlete bildirirler. Biz evziatı daima en salim ve mükemmel hale getirmeğe çalışacağız.»

Aydın'da sıcaklar

Aydın 12 (A.A.) — Aydın rasat merkezinden alınan malûmata nazaran üç gündenberi hararet gölgede 40 derecedir.

Bir köyde yangın

Konya 12 (A.A.) — Beyşehri kasına tâbi Yenisar köyünün 200 hanesinden kırkı bir yangın neticesinde kâmilen yanmıştır. Binalar ahşap ve sık olduğundan yangının önüne geçilememiştir. İnsanca zayiat olup olmadığı malûm değildir.

Garbî Trakya seyyahları

(*Birinci sahifeden mabatt*)

vazife bildiklerini bildirmişlerdir. Yunanistan'daki (Sigalas) sigara fabrikaları, seyyahlar için üzerinde renkli Türk ve Yunan bayraklarının resmi bulunan 14000 sigara yapmıştır. Seyyahlar bu sigaraları içmektedirler.

Garbî Trakya'lı seyyahlar dün şehrin muhtelif yerlerini gezmişlerdir. Bugün saat dörtte Taksim abidesine merasimle çelenk koyacaklardır. Seyahati tertip ve idare edenler, bugünkü çelenk koyma merasiminde İstanbul'daki bütün Garbî Trakya'lı Türk ve Rum'ların hazır bulunmalarını rica etmektedirler.

Kafileye riyaset eden M. Gardinaş dün bir muharririmize şu sözleri söylemiştir:

— Büyük komşumuz ve çok hakikî dostumuz olan Türkiye'yi ziyaret etmek ötedenberi hepimiz için bir âmil halinde idi. Nihayet bu emeli tahakkuk ettirebildik. Gayemiz, gezmekten ziyade iki memleket ve millet arasındaki çok samimî dostluğu takviye etmek, iki milleti birbirine daha iyi tanıtmaktır. Seyahatimizden bilistifade Türk milletinin son senelerde başardığı büyük inkılâpları daha yakından göreceğimize çok memnunuz.»

Trabzon'a yeni bir iskele yapılıyor

Trabzon 12 (Umum muhabirimizden) — Trabzon'un milyarlarca liralık ihraç malları Moloz mevkiinden çıkarılmaktadır. Belediyenin teşebbüsü ve Vali B. in de tasvibi ile yeni bir iskele yapılmasına karar verilmiştir. Bu mühim iktisadî tasavvur yakında fiil sahasına çıkarılacaktır.

Fuat

İktisat:

Takas işleri

Büyük limanlarda büro - lar teşkil edilecek

Ankara 12 — Takas komisyonu bugünlerde umumî bir içtima ya - parak takas heyetinin Avrupa'daki mesaisini görüşecek, bundan sonra devlet hesabına yapılacak yeni mubayaatın takas tetkikatı icra olunacaktır.

Hükûmetin Triyeste şehrini haricî takas muamelâtımıza merkez ittihaz etmek için tetkikat yaptığı haber verilmektedir.

Ankara 12 (Telefonla) — İhracat limanlarımızda takas işlerini tedvir edecek küçük birer büro teşkili düşünülmektedir.

Şeker ve kahve ithalâtı hakkında bir emir

Dün Gümrükler Umum Müdürlüğünden İstanbul Gümrük Başmüdürlüğüne çay, şeker ve kahve ithalâtı hakkında yeni bir emir gelmiştir. Bu emrin sureti şudur:

«Çay, şeker ve kahve ithalinin bir elden idaresine dair olan kanunun tatbik tarzı hakkında ayrıca yapılacak tebligata kadar kontenjan haricinde mal imrar etmeyiniz.

Yalnız halı ve tiftik ihracı mukabilinde 5/7/932 akşamına kadar gümrüklere gelmiş olanların bundan istisna edilmesi lâzımdır.»

Bu suretle 5/7/932 tarihinden sonra halı ve tiftiğin ihracına mukabil getirilecek şeker ve kahvelerin de ithaline müsaade olunmıyacağı anlaşılmaktadır. Maahaza bu vaziyetin muvakkat olduğu, halı ve tiftik ihracatına mukabil yapılacak şeker ve kahve ithalâtı işlerinin bir iki gün içinde tekrar muntazam bir şekle gireceği söylenmektedir.

Gümrüklerde biriken şeker

Ankara 12 (Telefonla) — Gümrüklerde biriken şeker miktarının 15 milyon kiloyu bulduğu haber verilmektedir.

Yunanistan ihracatını tezyide çalışıyor

Haber aldığımıza göre Yunanistan'da bir ihracat meclisi teşkil edilmek üzeredir.

Bu meclisin vazifesi ihracat tezayüdünü temin etmek ve ihracatla ithalâtın muvazenesini bulmak olacaktır.

Meclis, İktisat, Ziraat, Maliye, Ticaret Nezaretleri memurları ve mütehassıslarla üzümcülerden mürekkep olmak üzere 22 kişilik olacaktır.

iş kanunu projesi

İş kanunu projesini tetkik eden Ticaret Odası komisyonu dün öğleden evvel ve sonra toplanarak tetkikatına devam etmiştir. Komisyon pek yakında mesaisini ikmal edecekir.

Gaz ve benzin fiatları

Memleketin muhtelif yerlerinde petrol ve benzin fiatlarının yüksekliğinden şikâyet edilmektedir.

Meselâ Zonguldak'ta bir sene zarfında benzinin çift tenekesi 770 kuruştan 870 kuruşa çıkmıştır. Ticaret Odası bu mes'ele hakkında tetkikatta bulunacakır.

Halı ve tiftiklerimiz

Son bir ay zarfında ihraç edilen halı ve tiftiklerimize mukabil memleketimize 120 bin liralık muhtelif cinste mal girmiştir. İstanbul ticaret müdürü halı ve tiftiğe mukabil ithalât yapan tüccarlar ve yapılan muamelât hakkında tetkikatta bulunmuş, bir rapor hazırlıyarak vekâlete göndermiştir.

Halkevine teberru

İstanbul Halkevi reisliğinden:

Assikurazioni Cenerali sigorta kumpanyasının İstanbul şubesi hayırlı bir işe sarfedilmek üzere Vilâyet makamı vasıtasile Halkevi emrine beş yüz lira vermiştir. Bu sigorta şirketinin İstanblu muhtaçları hakkında gösterdiği insani hisse karşı Halkevi muhterem gazeteniz vasıtasile teşekkür eder.

ASKERLIK İŞLERİ

928 lilerin muayeneleri

Kadıköy ve Adalar Askerlik şubesinden:

1 — Kadıköy Askerlik şubesinin yerli ve yabancı 1328 doğumlularının yoklamalarına bu hafta da Kadıköy hükûmet dairesinde (her gün öğleden sonra saat 14 ten akşama kadar) devam olunacaktır. Yoklamaya 14 temmuz 932 perşembe günü nihayet verilecektir. Mükelleflerin vaktinde gelmeleri ilân olunur.

2 — Kadıköy şubesine merbut Adalar kazasının 1328 doğumluları ve bunlarla muameleye tâbi olanların son yoklamalarına 16 temmuz 932 cumartesi günü Büyükada'da hükûmet dairesinde başlanacak ve 21 temmuz 932 perşembe günü nihayet bulacaktır. Mükelleflerin vaktile gelmeleri ve gelmiyenlerin cezalı addedilecekleri ilân olunur.

3 — Kadıköy şubesine merbut Kartal kazasının yoklamaları da 24 temmuz 932 pazar gününden itibaren başlıyacaktır. Bu mıntakada olanların da ona göre hazırlanmaları ilân olunur.

Tayyare Piyangosu

Dün çekilen son numaralar

On ikinci tertip tayyare piyangosunun altıncı keşidesine dün Darülfünun konferans salonuda devam edilmiş, keşide ikmal olunmuştur.

Bu tertibin en büyük ikramiyesi olan iki yüz bin liralık biletin bir parçasının da Beylerbeyi'nde Çınar sokağında on yedi numarada oturan mütekaidinden Fethi Beyde olduğu anlaşılmıştır. İkramiye ve mükâfat kazanan numaralar sıra tertibile aşağıdadır:

(50,000) lira kazanan

15139

(30,000) lira kazanan

45992

(10,000) lira kazanan

44556

(5,000) lira kazananlar

10264 34821

(3,000) lira kazananlar

5331 7525 9052 15487 20895 26277 39474

(1,500) lira kazananlar

6923 10999 17595 24356 26048 26626 28823 33470 33960 34060 34727 45867 47269

(1,000) lira kazananlar

262	552	650	1719	1775	1993
2165	2280	2489	3660	4321	4332
4662	4709	5201	5599	5938	6084
6676	6765	6778	7454	7487	7606
8185	9135	9645	10568	10870	11936
12146	12626	13235	13265	13308	13377
13473	13997	14261	15207	15837	16166
16351	16877	17958	18087	18089	18621
18800	19120	19244	19708	19984	20604
21615	21818	21959	22143	22182	22431
22532	22739	23514	23580	23818	24414
25166	25402	26156	26814	26993	27377
27767	28161	28608	29162	29972	30107
30459	31762	32719	33053	35847	36269
37231	38001	38867	39270	39714	39785
40761	40931	41521	41608	41920	42298
42454	42730	43644	43771	43783	43928
44022	44135	44320	44342	44550	45122
45366	45620	46072	46585	47823	48103
48479	49329	49373	49568	49764	49796
49955.					

(200) lira kazananlar

9	268	807	889	1030	1714
1859	1971	2076	2654	2721	2896
3039	3423	3540	3747	3834	3920
4318	4632	4844	5033	5064	5247
5267	5474	5729	5814	5877	5913
6268	6470	6666	6754	6867	7137
7673	7697	7703	7839	7856	8022
8606	8613	8777	9397	9747	9823
10519	10628	11154	11216	11366	11458
12101	12118	12286	13203	13285	13617
13703	14185	14345	14990	15130	15495
15778	16536	17711	17820	17923	18014
18263	18288	18538	18576	18617	18655
19113	19344	20003	20067	20350	20611
20622	20634	20863	21027	21537	22311
22509	22711	22787	22964	23502	23562
23897	24016	24527	25137	25396	25667
25754	26161	26296	26427	27047	27093
27197	27280	27660	27740	27915	28029
28240	28270	28482	28784	28965	29023
29202	29351	29626	29812	29948	30575
30664	30936	31010	31403	31911	32216
32674	32755	32908	33488	33853	33958
35164	35695	35729	35858	36070	36246
36401	36468	36718	36736	36846	36911
37141	37316	37467	37852	37856	38166
38513	38526	38583	39419	39998	40387
40767	40841	41539	41775	41842	41902
41020	42351	42591	43124	43344	43966
44089	44897	44915	45057	45107	45169
45397	45538	45698	45813	45838	45967
46304	46596	46657	46671	46778	46861
45920	47471	47971	48801	49135	49306
49654	49682.				

(100) lira kazananlar

27	28	51	134	188	200
205	271	315	439	523	600
603	634	714	723	879	911
1129	1347	1420	1501	1659	1772
1925	1931	2189	2202	2335	2494
2497	2504	2091	2658	2675	2725
2849	3103	3134	3164	3165	3231
3271	3295	3379	3416	3501	3598
3825	3873	3988	4017	4068	4087
4100	4340	4385	4443	4445	4494
4514	4539	4576	4586	4599	4698
4721	4857	4887	4975	5000	5016
5066	5225	5277	5361	5374	5541
5553	5587	5629	5650	5657	5674
5720	5870	6005	6054	6060	6086
6143	6199	6297	6409	6484	6487
6543	6581	6714	6774	6854	6976
7008	7028	7050	7071	7203	7254
7517	7551	7650	7759	7825	7980
7981	8008	8123	8156	8237	8289
8383	8521	8544	8550	8571	8614
8700	8767	8774	8877	9012	9145
9268	9269	9536	9370	9525	9614
9737	9860	9880	9891	9956	10087
10190	10320	10547	10612	10715	10873
10885	10936	10956	11080	11139	11157
11336	11402	11403	11587	11707	11815
11861	11894	11924	11943	11983	12084
12091	12124	12169	12197	12284	12292
12373	12399	12604	12642	12671	12731
12753	12755	12774	12805	12821	12895
13295	13577	13676	13712	13745	13964
14085	14168	14376	14523	14673	14779
14796	15032	15223	15324	15367	15375
15387	15399	15557	15603	15641	15660
15847	15875	15907	16030	16069	16100
16242	16254	16313	16391	16602	16729
16734	16961	16966	17008	17092	17125
17178	17183	17299	17414	17430	17438
17614	17625	17681	17862	17866	18003
118015	18040	18054	18067	18111	18125
18202	18337	18386	18423	18424	18624
18728	18762	18864	18873	18931	18999
19058	19160	19275	19434	19482	19532
19616	19641	19674	19700	19793	19867
19926	19941	19948	20017	20032	20132
20390	20522	20524	20670	20678	20698
20715	20784	20859	21032	21042	21072
21166	21171	21335	21436	21502	21637
21693	21978	21983	22018	22059	
22256	22258	22274	22399	22478	22666
22672	22761	22906	22907	22978	23035
23042	23138	23139	23194	23199	23251
23280	23344	23578	23650	23702	23723
23740	23822	24018	24043	24157	24159
24178	24208	24280	24283	24284	24295
24362	24399	24431	24445	24526	24545
24558	24602	24622	24672	24699	24805
24868	24884	24923	25104	25134	25183
25289	25357	25427	25462	25444	25710
25797	25872	25974	25988	26099	26137
26163	26171	26276	26278	26306	26385
26399	26429	26482	26569	26667	26771
26792	26850	26973	27135	27154	27428
27283	27367	27598	27629	27658	27692
27719	27857	28035	28059	28124	28164
28247	28302	28233	28342	28417	28585
28675	28693	28806	28855	28886	28969
28974	28993	29016	29036	29113	29127
29135	29306	29340	29355	29356	29394
29563	29644	29698	29710	29718	29753
29804	29854	29868	29872	29918	29995
30052	30090	30140	30203	30213	30413
30701	30758	31088	31094	31072	31148
31280	31283	31286	31293	31478	31490
31853	31876	31980	31985	32132	32228
32566	32576	32730	32819	32916	32946
33002	33132	33148	33189	33267	33291
33357	33465	33598	33680	33744	33815
33828	33838	33869	33889	33968	33982
34081	34390	34428	34530	34625	34712
34807	34984	35049	35072	35078	35083
35190	35218	35251	35308	35342	35488
35557	35848	35851	35952	35960	36012
36131	36176	36189	36264	36338	36349
36415	36556	36702	36765	36922	37102
37135	37219	37269	37330	37332	37341
37345	37391	37413	37627	37653	37871
37904	37914	37939	37941	38026	38082
38100	38123	38237	38602	38671	38696
38740	38752	38767	38778	38949	38982
388999	39059	39207	39220	39258	39418
39452	39461	39485	39506	39677	39704
39824	39840	39878	39913	39916	40050
40217	40268	40273	40329	40336	40356
40404	40423	40425	40475	40529	40593
40749	40857	40926	40955	40995	41069
41164	41248	41254	41256	41332	41350
41558	41659	41674	41778	41800	41932
41968	42044	42050	42350	42415	42435
42511	42540	42597	42625	42630	42673
42679	42772	42789	42800	42841	42860
42941	42957	43125	43152	43211	43300
43376	43379	43427	43486	43642	43710
43840	43852	43876	43936	43959	44042
44094	44119	44243	44264	44630	44632
44779	44814	44820	44922	44966	44994
45037	45093	45114	45117	45182	45204
45250	45376	45435	45505	45533	45637
45758	45814	45852	45974	45999	46100
46247	46254	46312	46368	46433	46441
46805	46879	47018	47063	47146	47188
47235	47309	47340	47481	47529	47623
47839	47850	48199	48362	48364	48403
48427	48453	48485	48487	48554	48569
48611	48629	48968	49185	49243	49353
49424	49589	49853	49865	49938.	

İzmir'de bir talihli

İzmir 11 — Tayyare piyangosunda 200,000 lira kazanan meblâğın onda bir parçası Belediye cenaze arabası sürücüsü Halil Efendide bulunmaktadır.

Asrın En Büyük Ve Şayanı Hayret Eğlencesi

Avrupa ve Amerika'nın merkezleri ahalisinin alkışladığı

TROPICAL EXPRESS

Büyük Brezilya Rövü Heyeti

14 temmuz yarınki perşembe akşamından itibaren

Taksim Bahçesinde

icrayı lûbiyata başlıyacaktır.

Cinsinde yekta olan bu revü heyeti, meşhur

Prof. WiLLiAM C. DOORLAY

tarafından idare edilmekte ve meşhur müzik- hollerin bir çok yıldızları ile beynelmilel muganniyeler ve maruf balerinlerden mürekkeptir.

Heyetin temsil edeceği oyunlar meyanında; 99 tablo üzerine fevkalâde alâkabahş bir Kalidoscope Exotique temsili vardır.

Muhteşem Mizansen - iki saatlik müstesna artistik eğlenceler.

GÖRÜLMEMİŞ - ORİjİNAL - MÜKEMMEL - MUHTEŞEM

Bu akşamki program

İSTANBUL:

18 *gramofon* - 19,30 *saz: Bedayii musikiye heyeti* - 20,30 *gramofonla opera* - 21 *saz: Münir Nurettin Bey ve arkadaşları* - 22 *cazbant.*

BERLİN:

18,35 *şarkılar* - 18,55 *hafif musiki* - 19,4 *konferans* - 20 *konferans* - 20,15 *Ararat dağı eteklerinde (konferans)* - 20,35 *adi musahabe* - 21,15 *konser* - 22,05 *Frankfurt'tan: (Pelléas ve Melisande musikili dram)* - 24,25 *Amerika'daki memnuiyet (konferans)* - *Müteakiben: Dans musikisi*

VİYANA:

17,05 *havadisler* - 17,25 *bir çocuk maskalı* - 18,35 *şarkı ve orkestra konseri* - 19,3 *şarkılar* - 21,30 *havadisler* - 21,40 *konser* - 23,05 *Kıraat* - 23,50 *hafif musiki.*

BELGRAT:

21,45 *İspanyol musikisi* - 22,25 *hafif musiki* - 23,25 *muhtelif Avrupa istasyonlarından nakil.*

BÜKRES:

20,15 *radyo orkestrası* - 21,45 *şarkılar* - 22,50 *piyano solo* - 23,20 *keman solo*

BUDAPEŞTE:

19,05 *gramofon* - 21,05 *Tsigan orkestrasile Macar halk şarkıları* - 22,35 *opera orkestrası* - 24,05 *bir lokantadan naklen Tsigan musikisi.*

VARŞOVA:

20,25 *hafif musiki* - 22,05 *Lwow'dan naklen koro konseri* - 22,40 *edebiyat saati (Fransızcadan tercüme edilen ve bestelenen şiirler: A. de Nisset'nin, S. Prud'homme'un)* - 22,55 *keman konseri* - 24,05 *dans musikisi*

ROMA:

19,35 *şarkı konseri* - 19,50 *muhtelif musiki* - 22,50 *(Polinto) Donizetti'nin üç perdelik operası.*

BRESLAV:

18,35 *Gitar konseri* - 19,05 *kitap bahsi* - 19,40 *hafif musiki* - 21,35 *Org konseri* - 22,05 *konser* - 23,05 *havadisler* - 23,15 *musikili piyes* - 24,30 *Berlin'den* - 1,05 *Berlin'den.*

PALERMO:

19,35 *gramofon* - 22,50 *hafif musiki ve operet parçaları.*

SPOR

Bursa'daki maç

Ali Hikmet ve Kâzım Paşalar maçta

Bursa 11 (Hususî) — İstanbul Süleymaniye birinci takımile Bursa İdman İnkişaf yurdu birinci takımı arasında cuma günü bir maç yapıldığını bildirmiştim. Bu maçta İzmir valisi Kâzım Paşa ile kolordu kumandanlarından Ali Hikmet Paşa bulunmuştur. Gönderdiğim resim, maçı sonuna kadar takip eden Ali Hikmet ve Kâzım Paşaları tribünde göstermektedir. — *Musa*

Muhafızgücü bisikletçileri

Kayseri 12 (A.A.) — Muhafızgücü bisikletçileri bu sabah saat dokuzda halkın samimî tezahüratı ve alkışları arasında Kayseri'ye gelmişlerdir. Sporcular şehir methalinde Vilâyet erkânı, Belediye reisi, Kol ordu erkânı ve halk tarafından karşılanmışlardır. Güçlüler bugün ve yarın Kayseri'de kalacaklardır.

Manisa'da lik maçları bitti

Manisa mıntakasında lik maçları hitam bulmuş, İdman Yurdu 12 puvanla birinci, Sakarya 7 puvanla ikinci, Altınordu 4 puvanla üçüncü olmuşlardır.

Fransa etrafında bisikletle devir müsabakası

Pau 12 (A.A.) — Fransa etrafında bisikletle devir müsabakasına 206 kilometrelik dördüncü merhalesi olan Bordaux - Pau merhalesi için hareket emri dün sabah saat 5 te Bordeaux'da verilmiştir. Müsabakaya 78 kişi girmiştir.

Birinci, 6 saat 23 dakika 20 saniyede Belçika'lı Ronsse, ikinci, 4 boy noktasile Lz Droge, üçüncü, Bonduel dördüncü, Leducq (6 saat, 24 dakika 29 saniye.

Dördüncü merhalede Leducq umumî tasnifte birinciliği muhafaza etmektedir.

Eskrim müsabakaları

İstanbul Eskrim heyetinden tebliğ olunuyor:

7 temmuz 932 perşembe günü başlıyan mıntaka Eskrim şampiyonasına 15 temmuz 92 cuma günü saat 10 da Beşiktaş kulübünde devam edecektir.

Müsabıkların mezkûr gün ve saatte kulüpte hazır bulunmaları tebliğ olunur.

TARİHTEN BİR YAPRAK

Hizmetçilik eden İmparatoriçe

Roma niçin ikiye ayrıldı? - Bir papasın hikâyesi - İstanbul'un ehemmiyeti - II inci Teodos - İçki ve eğlenceye düşkünlük - İdare, kızkardeşi Pulcheria'nın elinde - gizli cemiyet - Her zamanki gibi okunmadan imzalanan ferman - İmparatoriçe nerde?

Dolaptan uzun bir kâğıt çekerek İmparatora uzattı: « Senin fermanının hükmünü yerine getiriyorum!» dedi

Roma'yı ikiye ayırmağa, malûm ya, hıristiyanlık sebep oldu. Eski ilâhlarından ayrılmak istemiyen müteassıp halkın mütemadi tazyiki ve Neron ile emsali gibi imparatorlar zamanında yıllarca süren hıristiyanların katliâmı, hıristiyanlığın Roma'da yerleşmesine ve kökleşmesine mâni oluyordu. Nihayet Konstantin hıristiyanlık hakkında uzun bir müsameha siyaseti takip etti ve İsa dinine ilk giren bizzat bu imparator oldu.

Konstantin'in hıristiyanlık lehine yaptığı en bariz hareket İstanbul şehrini kurmasıdır. Roma âleminin kuvvetinin ikiye bölünmesile neticelenen bu teşebbüs Milâdın üçüncü asrının nihayetlerinde ve dördüncü asrının ortasına yakın zamanlarda yaşamış olan bir papasın anlattığına nazaran şu şekilde vuku bulmuştur:

Konstantin muarızlarile yaptığı muharebelerin birinde mağlûp olmak üzere iken haç önünde diz çökerek tazarru etmiş ve bunun üzerine düşmanın bozulduğunu görünce İsa ile Allah'ının kendisine muzaheretlerine kani olmuştur. Tabiî bu muzaharete bir şükran mukabelesi yapmak lâzımdı. İşte bunun içindir ki puta tapan Roma'dan uzaklaşıp müstakil bir hıristiyanlık merkezi tesis ederek payitahtı orada kurdu. Ayni zamanda Roma'nın bir çok yüksek ve asil ailelerini oraya gelip yerleşmeğe icbar etti.

Fakat Konstantin'in halefleri, bu işlerle uğraşırken asıl Roma'da puta tapıcılığın merkezi olmaktan çıktı, büyük bir hıristiyanlık makarri haline geldi. En büyük papas, İsa'nın vekili sıfatını takınarak «Papalık» rütbesini ihdas etti ve imparatorluğun boş kalan makamına geçip oturdu. Bu suretle şarkî ve garbî yahut yeni ve eski Roma'lar arasında siyasî ve dinî ihtilâflar başgösterdi. Mezhep ve itikat ayrılıkları meydana çıktı. Bu ihtilâflar nihayet İstanbul'un Roma'dan büsbütün ayrılmasını intaç etti.

Eski Roma pek az sonra yıkıldığı halde yeni yani şarkî Roma bütün orta zaman müddetince devam etti. Dördüncü asırda nüfuzunu çok genişletti ve «Bizans İmparatorluğu» namını aldı. İmparatorlardan İüstinyen bir müddet Garbî Roma İmparatorluğunu kendi tâbii mevkiine koydu. Lâkin bu hal çok devam etmedi. Nüfuz ve saltanatı gene yalnız Şarka münhasır kaldı.

Maamafih bu da az bir şey değildi. Avrupa'da Balkan yarımadasının büyük bir kısmına, Asya'da Anadolu, Suriye ve Mezopotamya'nın ekseri aksamına Afrika'da Mısır ve Bingazi havalisine hükmediyordu. Sırf nüfuzunun bu genişliği itibarile değil, payitahtı olan İstanbul'un mevkii itibarile siyasî, askerî ve ticarî çok ehemmiyeti vardı.

Beşinci asır 1 inci Teodos'un halefleri nin ne fazla parlak, ne de fazla düşkün olmıyan alelâde idarelerile geçti. Bunlardan sonra Arkadiyüo ile ikinci Teodos geldiler. Bunlar son derece iktidarsız imparatorlardı. Hele İkinci Teodos idareyi tamamile kızkardeşi Pulcheria'ya terketmişti. Kendisi içki ve eğlence âlemlerile meşguldü. Her gün getirilen evrakı, fermanları okumadan imzalar, sonra gene heyheylerine devam ederdi.

Fakat Teodos'un umuru idareye karşı gösterdiği bu lâkaytlık bir gün hem gülünç, hem de feci bir vak'aya sebebiyet verdi. Got'larla muharebe devam etmekte olduğu cihetle pek sinirlidi. Kızkardeşi bir taraftan, dahili mes'elelerle uğraşıyor, diğer taraftan harpte mağlûp olmamak için orduya lâzım olan kuvvetleri göndermeğe, kumandanlara icap eden kuvvei maneviyeyi telkine çalışıyordu.

Bunlar kâfi gelmiyormuş gibi bir de gizli cemiyet teşkil edilmiş Pulcheria'yı devirmek için memlekette ihtilâl çıkarılmak isteniyordu. Bu cemiyetin başında da İmparatoriçe Eudocia vardı. İmparatoriçe ötedenberi Pulcheria'nın devlet umurunda yegâne hâkim olmasını çekemiyor, bu kuvveti kendi eline geçirmek için çırpınıp duruyordu. Her yerde dedikodu aldı yürüdü. Eudocia'nın taraftarları Pulcheria'yı binbir türlü rezaletle ithama kalkıştılar. Memleketin hali hakikî bir anarşi ve kırışıklığa müncer oldu.

Vaziyetteki tehlikeyi hisseden Pulcheria mukabil taarruza geçmek zamanı geldiğini anladı. Çünkü biraz daha müsameha gösterseydi, sade kendisi yıkılmakla kalmıyacak, memleket işleri de altüst olacaktı. Hemen ihtilâlcilerin belli başlılarının isimlerini havi bir liste hazırladı. Buna bir de ferman raptetti. Diğer imzalanacak evrak ve vesaik arasında İmparatora takdim etti.

Teodos'un ötedenberi evrakı ve fermanları okumadan imza etmekte olduğunu yukarıda söylemiştik. Tabiî Pulcheria'nın hazırladığı ferman da İmparatorun nazari dikkatini celbetmeden imzalandı, çıktı. Bu ferman İmparator ve İmparatoriçenin adamlarından ihtilâl cemiyetine mensup bin kişinin katlini, diğer taraftan İmparatoriçenin hapsini emrediyordu.

Teodos'un içki ve eğlenceye düşkünlüğünün derecesine bakın ki karısının ortadan kaybolmasının ancak iki üç gün sonra farkına vardı:

— İmparatoriçe nerede?

Diye kızıp bağırıyor, ter ter tepiniyordu. Maiyetinden hiç kimsenin Eudocia'nın hayat ve mematından haberi yoktu. O oda, bu salon araya araya nihayet kızkardeşinin dairesine başvurdu. Bir de içerde ne görsün? İmparatoriçe orada mahpus ve Pulcheria'nın işlerini görmeğe memur...

Teodos kızkardeşinin bu cür'et ve cesareti karşısında ayaklarını yere vurarak:

— Senin, dedi, Eudocia'yı hapse ne hakkın var?

Pulcheria hiç cevap vermedi. Yalnız dolaptan uzunca bir kâğıt çekip İmparatorun eline verdi.

— Senin fermanın, dedi, hükmünü yerine getiriyorum.

O vakit Teodos evvelâ hiddet, ve hayretle fermanı okudu. Fakat sonra güldü ve sevindi. Çünkü şimdiye kadar okumadan imzaladığı binlerce evrak ve vesaik ve fermanlardan birinin olsun neye dair olduğunu keşfetmiş, öğrenmişti. Bundan dolayı memnundu.

Elektrik tesisatı hakkında bir karar

Elektrik tesisatına ait sigortaların yanıp bozulduktan sonra tel sarılmak suretile tamir olunarak kullanılması Belediyece menedilmiştir. Bu kabil sigortalar her halde değiştirilecektir. Buna riayet etmiyenler görülürse tecziye olunacaklardır.

Edirne-istanbul otobüsleri

Edirne ile İstanbul arasında geçen haftadan itibaren otobüs seferlerine başlanmıştır. Bu otobüsler Edirne ve İstanbul'dan günaşırı hareket edecek lerdir. Otobüsler iki şehir arasındaki mesafeyi on saatte katetmektedirler.

Bakkallar cemiyeti idare heyeti

Bakkallar cemiyeti idare heyeti intihabatı geçenlerde yapılmıştı. Heyeti idarenin asıl azalığına intihap olunanlar cemiyetin merkezinde dün ilk içtimalarını aktetmişlerdir. İdare heyeti riyasetine İstanbul'un maruf bakkallarından olan Kadıköy'lü Rüştü Bey intihap edilmiştir.

Emin Bey bir dekovil hattı yaptırıyor

Eskişehir meb'usu Emin Bey tarafından kereste nakliyatını teshil için Bafra'dan Engiz'e kaadr bir dekovil hattı yaptırılacaktır. Samsun ile Bafra arasındaki mesafenin yarısı demek olan bu mevkiden de Samsun'a kadar bir hat yapılırsa Bafra - Samsun arasında bir demiryolu vücude gelecektir.

Edirne'de koza mahsulü

Edirne'de yeni sene koza mahsulünün arkası alınmış gibidir. Bu sene, şimdiye kadar 58 kuruştan fazla fiatla koza satılmamıştır. İstihsal miktarı geçen yıldan çok ziyadedir. Geçen seneki istihsalât 17 bin kiloyu geçmediği halde bu seneki istihsal yekûnu 60 bin kiloya hemen hemen yaklaşmıştır.

Uzunköprü'de koza pek düşük fiatla satılmış, fiatlar 30-40 kuruşu geçmemiştir. Vakti, hali iyi olan müstahsiller kozalarını Edirne borsasında satmağa mecbur olmuşlardı.r

Afet Hf. nin ikinci konferansı

Millî Tarih kongresinde verilen mühim konferansın metni

[Afet Hanımefendinin Tarih Kongresinde verdikleri konferansın metnini dünden itibaren neşre başladık. Kongrede büyük bir alâka ile karşılanan bu mühim konferansı derce devam ediyoruz.]

Hududu, Roma'lıların müttefikleri sıfatile Ren garbine daha evvel gelmiş bulunan, Frank'lar müdafaa ediyordu; orada vukua gelen muharebe kanlı oldu; artık Roma hükûmeti kuvvetten düşmüştü; bu kuvvetli Vandal; Alan, Süev ve Burgond müttefik kütlesine karşı duracak kuvvet bulunamıyordu. Bu kütle, hiç bir yerde ciddî bir mukavemete uğramaksızın, yavaş yavaş, Gol memleketleri dahilinde cenuba ilerliyordu.

Bu sırada, Bretanya'daki; Roma ordusunun, imparator yaptığı Kostantin, Bretanya'dan Gol kıt'asına geçti (408) ve vaziyeti kurtarmıya savaştı. Vandallar; Alan'lar ve Süev'ler kütlesile bir çok muharebeler verdi; fakat bu adamın elindeki vasıtalar muvaffak olmak için kâfi değildi. Müttefik grup Pirene dağlarını aştı (409), İspanya'yı da Gol'ün âkibetine uğrattı. Ondan sonra Roma hükûmetile sulh yaparak müttefik sıfatile bildiğimiz gibi orada yerleştiler.

***

Arkadaşlar,

İtalya cenubundan Afrika'ya geçmek niyetinde iken ölen Alarik'ten sonra, Vizigot'ların başına Atolf geçti; bu yeni kral bütün emrindeki Vizigot'larla, Gol'e doğru ilerledi. Karşısına hiç bir mâni çıkmadı. Akiten havalisine yerleşti ve oradan Romalılarca müttefik tanındı.

Romalılar, Vizigot'ları müttefik yaptıktan sonra, onları Vandallar, Süev'ler ve Alan'lar aleyhine kullandı.

Vizigot'lar, evvelâ, Vandal'ları, sonra Alan'ları mağlûp ettiler. Vandal'lar, bu tazyik karşısında nihayet Afrika'ya geçtiler; bu sırada başlarında Geneserik namında biri bulunuyordu.

Roma'lıların Afrika valisi Vandal'ları durdurmıya muvaffak olamadı (429). Vandallar bir sene zarfında Roma askerlerini muhasara ederek muharebeden hariç kılmış ve Afrika'ya tamamen hâkim olmuştur.

***

Biraz evvel, bilmünasebe temas ettiğimiz Frank'lar, Roma imparatorluğunun müttefiki sıfatile Gol şimalinde yerleşmişlerdi; fakat Franklar için bu kadarı kâfi gelmiyordu; onlar Ren şarkından akıp gelmekte olan yeni kabilelerle kuvvetlendikten sonra, V inci asır başlangıcından itibaren Gol dahilinde garbe ve cenuba doğru yayıldılar.

Roma milis kumandanı meşhur Aetiyüs, Frankları tevkife muvaffak olamıyacağını anlayınca, onları, müttefik sıfatile imparatorluğa bağlı tutmayı tercih etti. Aetiyüs ayni prensibi, Burgon'lar hakkında da tatbik ederek, onları Mayans ve civarında oturttu; fakat bilâhare, Hun'ların taarruzuna maruz kalan Burgont'lar bu mıntakada duramadılar, nehrin garbine iltica ettiler. Atiyüs bunları Leman gölünün cenubunda Savua mıntakasına müttefik sıfatile yerleştirdi (443).

**

Hanımlar efendiler,

Roma'lılar, Roma topraklarına dahil olduğunu söylediğimiz muhtelif istilâ kuvvetlerine (federasyon) usulünü tatbik sayesinde gûya memleketlerinden bir şey kaybetmiyorlardı; onları imparatorluğun orduları farezderek, İspanya'da, Afrikada ve sair eyaletlerde, başka başka, bir takım unvanlarla yerleştirmiş oluyorlardı. Fakat bu müttefik kuvvetlerin birbiri kendilerine mahsus siyasî, idarî ve adlî teşkilât ve usullerini ve muhtariyetlerini muhafaza ediyorlardı. Kendi millî krallarından başkasını, şef olarak tanımıyorlardı. İmparatorlara karşı olan rabıtaları mukavele ile tesbit olunan yıllık haracı almaktan ibaretti.

Bundan başka, bu müttefik kütlelere ziraat arazisi de vermek lâzım geliyordu. Bunun için, yerli ahali ve hiç olmazsa zengin malikâne sahipleri, bu yeni gelenlere bahçelerinin, tarlalarının, çayırlarının, ormanlarının bir kısmını ve hatta bunları işliyecek adamları da vermiye mecbur tutulmak lâzım geldi.

İşte, V inci asır ortasına doğru Roma âlemi böyle idi; ilk darbesile, Roma İmparatorluğunu ve bütün Avrupa'yı bu hale getiren Hun'ların, yeni ve daha şiddetli bir tazyiki, vakıaları tecil etti; Roma İmparatorluğunun yıkılmasını tamamladı ve İmparatorluk halkını sert hakikatin karşısına koydu.

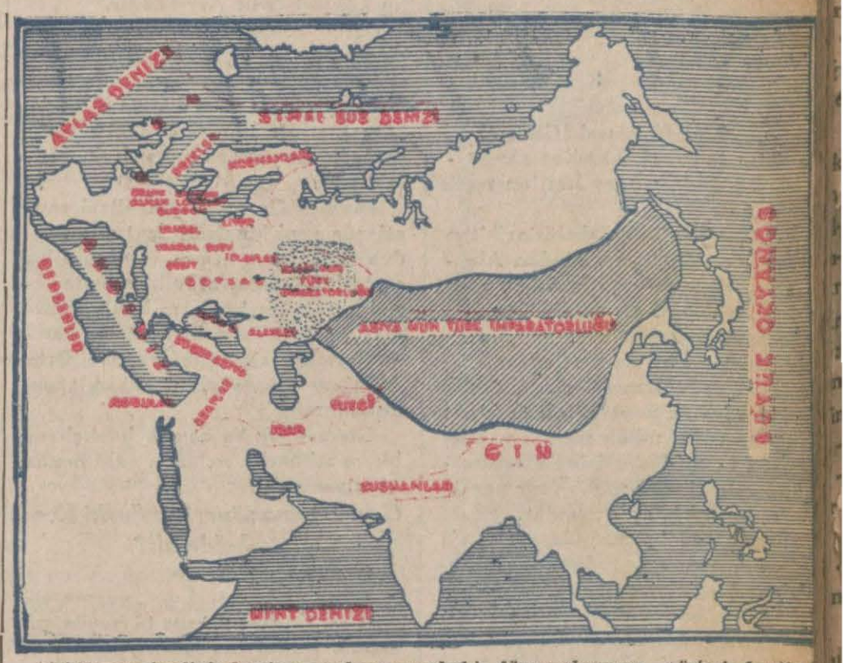

Afet Hanımefendinin konferansında mevzuubahis dünya aksamını gösterir harita

Hun'lar Avrupa'ya girdikten sonra...

Aradaşlar,

Hun'lar Avrupa'ya girdikten sonra, hiç durmaksızın hemen bir asır müddet, ilerlediler; avrupalı kavimlerden tesadüf ettiklerini, ya hicrete mecbur ettiler veya tabiiyetleri altına aldılar. Ostrogot kabilelerinin çoğu ve Herül'ler, Gebit'ler, Lombart'lar, ve hicret etmiyen Süev'ler ve saire bunların tabiiyetine girdiler. Daha, V inci asrın başlangıcında, Hun İmparatorluğu arazisi Kafkasya'dan Elbe ırmağına kadar uzamıştı.

Bundan başka, Hun'lar, zaman zaman, Tuna'yı ve yahut Kafkas'ları geçerek, ayni zamanda, Roma ve İran İmparatorlukları hudutlarını tehdit ederlerdi. Daha 395 te, Hun süvarileri Ankara şarkına kadar Anadolu'yu ve Antakya'ya kadar Suriye şimalini istilâ ettiler.

Bununla beraber, Hun İmparatorluğu bu tarihte henüz birliğini tamamile kuvvetlendirmiş değildi. V inci asrın ilk yarısında, Hun İmparatorluğu teşkilâtlandı. tabiiyetine aldığı Germen unsurlarını tamamile birliğinin içine soktu. Medeniyette inkişafa ehemmiyet verdi.

İşte bundan sonradır ki, Roma İmparatorluğuna taarruza geçildi. Bu taarruzların muasırlarını akılla rını alan dehşet verici bir büyüklüğü vardı ki, tarih onu zaptetmeden geçmemiştir. **

Arkadaşlar,

Hun'lar, zannolunduğu gibi, Avrupa'da göçebe ömrü geçirmiş bir kavim değildir; bilâkis toprağa bağlanmışlardı, evlerde ve köylerde ve şehirlerde otururlardı. Hun Kralları en son modelde yaptırdıkları kaplıcaların taşlarını uzaklardan getirtecek kadar ince hisli idiler. Ziyafet sofralarının intizam ve manzarası Roma saraylarında görülenlerden başka türlü değildi. Büyük sanayi ve ticaret Hun'ların iştigal ettiği hususlardandı.

Hun ve Bizans İmparatorlukları arasında ticareti kolaylaştırmak için, Tuna boylarında muayyen zamanlarda pazarlar kurulurdu.

Hun İmparatorluğunun satveti, bilhassa Attilâ zamanında çok yükseldi; şarkî Roma imparaorluk arazisine, Trakya, Makedonya, Tesalya, Termopil'e kadar her yer ve bütün Balkan'lar istilâ olundu (447). Şarkî Roma İmparatorluğu hazinesini yıkacak mahiyette haraca bağlandı. Attilâ, bundan sonra, Roma garp imparatorluğuna döndü; bu tarihlerde, garbin vaziyeti çok karışıktı. İktidarsız bir imparator (Valantiniyen III) hüküm sürüyordu. bunun milis kumandanı Aetyüs idi. Gol; memleketlerinde intizamsızlık vardı; bu intizamsızlığı ve ıztırabı Germen'ler ve bilhassa Vizigot'lar ve Franklar ziyadeleştiriyorlardı. Bu sebeplerle herkes ve bilhassa Goller [*] Attilâ'yı müdahale etmek üzere davet ediyordu. Bu davete icabet olundu. Neticede biri Gol'de ve biri de İtalya'da olmak üzere iki çarpışma vukua geldi (451-452).

Gol dahilinde Attilâ, ordularile Luvar nehrine kadar gitti. Şalon'da verilen meydan muharebesi, kat'î neticeye bağlanamadı.

Tarihteki meşhur meydan muharebeleri

Arkadaşlar,

Bu meydan muharebesinin tarihte ehemmiyeti çok büyüktür. Kısa bir muhakeme yapmak lâzım gelirse denebilir ki, Attilâ, bu meydan muharebesini kat'î zaferle neticelendirseydi, bütün Avrupa'yı bir idare altında birleştirmek ihtimalini elde etmiş olacaktı. Bu takdirde, Avrupa'nın umumî manzarası, bugün g rüldüğünden başka bir çehrede in kişaf edebilirdi.

Tarihte Şalon meydan muhareb sine benzer daha iki muharebe var dır: Biri Puvatye meydan muhareb si (732), diğeri de, Viyana muha sarası (1683).

Puvatye'de, Abdurrahman, Viya na'da Kara Mustafa, kat'i netic kazanabilselerdi, ayni suretle Av rupa'nın bu günkü mahiyeti ve çeh resi behemehal başka türlü olacak

Attilâ'nın bir sene sonra İtalya' yaptığı istilâ hareketinde, karşısın hiç bir kuvvet çıkamadı. Muzaffe Attilâ Papa Leon'a, sulh şartlarm dikte etti; maddeleri bilinmiyen fa kat şüphesiz Hun'lara, yeni inkişa şartları temin eden, bu muaheded Attilâ'nın ölümü sebebile istifade dilemedi.

Attilâ'dan sonra çocuklarının vaziyeti

Meslekdaşlarım,

Attilâ'dan sonra çocuklarında hiç biri onun yerini tutamadı. İm paratorluğu idare ve imparatorluğ teşkil eden kavimleri memnun ed mediler. Umumî isyan başladı; Ge bit'ler, Ostrogot'lar ve bunların mü tefikleri sair kavimlerle Hun'lar ar sında Panonya'da şiddetli bir muh rebe oldu; Kral olan Attilâ'nın bü yük oğlu Ellak mağlûp oldu; Hun lar aşağı Tuna mıntakasına ve Ka radeniz isteplerine çekilmeğe mec bur oldular. Bu suretle Avrupa'nı o güne kadar tanımış olduğu en bü yük bir Türk İmparatorluğunun b denbire çökmesi vuku buldu. Bunu la beraber, Hun'ların tarihi bitmi olmadı. Çünkü, dünyayı asırlarc müddet büyüklüğü ile doldurmu büyük bir millet birdenbire ve ta mamile dünya yüzünden silinemez

Vaziyet şöyle oldu: İçinde başk başka cinslerden, bir çok kavimle bulunan, Hun İmparatorluğu, bi karışıklık devresinden sonra, dah mütecanis, müteaddit zümrelere a rıldı. Kuturgur İmparatorluğu, bi karışıklık devresinden sonra, dah mütecanis, müteaddit zümrelere a rıldı. Kuturgur Hun'ları namı altın da, Hun'lardan mühim bir kısım, a şağı Tuna ile Dinyeper'e kadar, K radeniz civarlarında kaldılar; ora da devlet olarak yaşamıya devan ettiler; Roma şark imparatorluğu nu, uzun zaman, tehditleri altında tuttular. Fakat Bizans'lılarla ola bir muharebede (468) kralları De niz'in (Dengizich) ziyaı üzerin Hun'larda zaaf başladı. Ondan so ra bu Hun kütlesi, kendinden Bulg namı altında tekrar bahsettirecek tir. (481 den itibaren).

Bunun nasıl olduğunu hatırlıya biliriz. Malûmdur ki, Volga boyla rında yaşıyan Türk bulgarlarda bir kısım Tuna boylarına kadar gel mişler ve Kuturgur Hun'ları ile be raber esaslı ve devamlı bir varlık kurmuşlardır. Bu Bulgar'lar Rom âlemince Hun'lam, hakikî varisler tanınmıştır.

Türk Hun'larla Türk Bulgarlar

Bittabi Türk Hun'larla Türk Bulgar'ların her cihetten benzerlikler tamdı. Medeniyette ve kahraman lıkta vasıfları birdi.

Dinyeper'e kadar uzanan Hun'l ra Kuturgur dendiğini söyledik. Şa ka doğru Dinyeper'le Don arasınd da Utigur hunları müstakil olarak teşkilâtlanmışlardı. Daha şarka do ru birbiri ardınca muhtelif namd Türk kabilelerinin yer almış olduk larını biliriz; bütün bu Türk kabil lerinin yeniden garbe hareketler zamanına kadar Avrupa bir müd det serbest nefes alabilecektir.

Garbî Roma imparatorluğu ne zaman düştü?

Muhterem meslekdaşlarım;

Lûtfen sahifeyi çeviriniz

[*] Gollerin yani Keltlerin Hun'larla bir irktan olduklarını işaret etmeliyim.

Hun İmparatorluğunun düşmesinden sonra, garbî Roma İmparatorluğu da tamamile ehemmiyetten düştü; Roma bir takım (federe) reislerinin elinde oyuncak ve soygun yeri oldu.

Afrika'da Vandal'ların krallığı resmen tanındı (476).

Ayni tarihlerde, büyük Vizigot krallığı da, teşekkül etti. Akitanya'ya oturan, Vizigot'lar, ayni zamanda Gol'de ve İspanya'da taarruza geçtiklerdi (468-469); Gol'de, Roma askerlerini, Luvar ırmağının şimaline attılar; İspanya'yı Lizbon'a kadar, şimali garbî köşesi (Galicie) hariç kalmak üzere, kâmilen zaptettiler; o kısımda, Süev krallığı teşekkül etti.

Vizigot krallığı Cebelüttarik'ten Luvar'a ve Atlas denizinden Alp - ara ve Akdeniz'e kadar büün memleketleri idaresi altına almıştı.

Savua'da yerleştirildiğini bildiğiniz, Burgont'lar da krallıklarını tesis etmekte gecikmediler; Burgontlar evvelâ Liyon'u zaptederek payıtaht yaptılar (401); Ron ırmağı vadilerindeki memleketleri istilâ ettiler - bu suretle Gol'ün mühim bir parçasında krallıklarını kurdular.

Aşağı Ren havzasında yerleşmiş bulunan Franklar federe vaziyetlerini en genç terkettiler. Nihayet onlarda, kralları Şilderik'in halefi Klövis zamanında cenuba doğru, Gol'de ilerlemiye başladılar; Luvar'a kadar hâkim oldular (486-506).

Evvelce söylemiştik ki, Franklar iki grup halinde idi. Artık bunlar birleştiler. Bu suretle Fransa şiminde Frank krallığı teessüs etti.

İtalya'ya gelince, orada da, Odoakır krallığı kurulmuştu. Biliyoruz ki, Attilâ'nın ölümünden sonra, Hun nazar ve kumandanlardan Edekon Ostrogot'larla olan bir muharebede öldükten sonra, babasının yerine Hun kumandanı olan Odoakir, Garbî Roma İmparatoru ile anlaşarak ordusile Roma'ya gitti Orada, bir kaç sene zarfında, Garbî Roma İmparatorluğuna nihayet vererek kendisi kral oldu (476).

Artık bütün İtalya'ya şamil, İtalya krallığı kurulmuş oluyordu. Fakat, Odoakir dahi babasını felâkete uğratan, Ostrogot'ların tasallutundan kurtulamadı.

Filhakika, Ostrogot'lar, Şarkî Roma İmparatorluğu tarafından İtalya'ya saldırıldı; bunların kralı Teodorik, Odoakır krallığına nihayet verdi (493).

Teodorik, Şarkî Roma İmparatorluğuna, bir vali gibi görülmek istenmesine rağmen, o kendini, Roma kayserlerinin yerine geçmiş sayardı; hakikatte de, Teodorik; bütün garbin en sayılı hükümdarı idi.

İngiltere'nin odevirdeki vaziyeti

Hanımlar, efendiler;

Bu devirde İngiltere'nin de vaziyetine kısaca bakalım.

Roma hâkimiyeti, İngiltere'de ancak V inci asrın başlangıcına kadar devam edebildi.

Son Roma Lejiyonları çekilir çekilmez, müdafaasız kalan memleket, Sakson'lara ve onların komşuları olan şimalî Germanya'lılara açıldı; bunlar, (441); adanın cenup ve şark yerlileri mağlûp edildiler; Germanya'dan yeni gelen kabilelerle kuvvetlenen istilâcılar adanın merkezine ilerlediler; tesadüf ettikleri Brötonları, ya imha ettiler veya kaçırdılar; Bröton'lardan bir kısmı Fransa'nın şimali garbisinde (Armorique) iltica etti.

Bununla beraber, Germen'ler, Bretanya adasında, fazla ileri gidemediler; yerleşebildikleri mıntakada, küçük küçük, bir çok prenslikler kurdular (V inci asır).

Cerman kavimlerinin o zamanki medeniyet seviyeleri

Arkadaşlar;

Germen kavimleri namı altında saydığımız kütlelerin V inci asırda, medeniyet seviyeleri, henüz çok aşağı idi. Bunların içlerinden, Burgont'lar ve Vizigot'lar, Frank'lardan daha evvel, kültür havası teneffüs etmişlerdi.

Malûmdur ki, Germenler, şarkta Don ve Dinyeper ırmaklarından. itibaren, çok eskidenberi, Türklerle temasta bulundular. Halbuki, Türklerde uzun asırlardanberi tezyin san'atı fevkalâde inkişaf etmişti. Türkler oymalı silâhlarda, müzeyyenatta, kılıç kabzelerinde, kılıç kınlarında ve mücevheratta, altın veya altın kaplı işlemeler üzerinde; nar tanesi renginde (Grenat) ve sair muhtelif renkte kıymetli taşlarla olan kakmaları severlerdi.

Türk'lerin bu altından, gümüşten ve kıymetli taşlardan yaptıkları eserler, yabancıların gözlerini kamaştırıyordu.

Bu Türk eserleri garpte yayıldığı zaman fevkalâde bir muvaffakiyet kazandı. Bu eserler, Kırım'dan, Romanya'dan, Fransa'da meşhur Frank kralı Şilderik'in mezarına kadar her yerde bulunmuştur; bu mezar XVII inci asırda Turne (Tournai) de keşfolunmuştur. Ayni eserlerin kıymetli parçaları Tuleytule yakınında (Guarrazar) da, 1858 de topraklar altından çıkarılan hazinede de bulunmuştur. Bu hazine bugün Fransa'da Kluni (Cluny) müzesinin nadir mücevheratı meyanındadır.

Çok olan bu san'at eserlerinin modelleri tasnif olunmuştur; onlara Germen san'at eserleri demek yerinde değildir.

Bu bulunan eserler Germen'lerin, yeni bir san'at şekli icat ettiklerini de göstermiyor; çünkü, bu eserlerin ilk tipleri malûmdur ve bu san'atın kökleri Orta Asya'dadır.

Bordo edebiyat fakültesi profesörü tarih ve lisanîyat yüksek tahsil mektebi ders nazırı (Louiş Halphen), 1930 da çıkardığı (Les barbares) atlı kitabının 75 inci sahifesinde bu eserlerden bahsederken şöyle diyor:

«Bunlar Germen'lerin güzel san'atlarda yeni bir üslûp icat etmiş olduklarını isbat etmez, zira biz bu san'atların daha evvelki nümunelerini biliyoruz; bunların kökleri Sarmat ve Grek'lerin krımıntı ve Sarmatları aşarak uzak İran ve Orta Asya'nın esrarengiz tenhalıklarına dalmaktadır.»

Germen'ler bu asırda heykeltraşlık ve mimarlık sırlarını dahi henüz bilmiyorlardı.

Garbî Roma sönerken Şarki Roma ne halde idi?

Hanımlar, efendiler,

Roma İmparatorluğu, garpte sönerken, şarkta, Bizans ta henüz yaşamak taliini muhafaza ediyordu; bundan fazla olarak, garp memleketlerinden bütün bütün ümidini de kesmemişti.

VI ıncı asrın ilk yarısında bu ümit tahakkuk eder gibi oldu. Şarkta az çok, kendini kuvvetli hisseden İmparatorluk, garpteki düşmanlarının en küçük zaaflarından istifade ederek, İtalya'da, İspanya'da, Afrika'da büyük mücadelelere girişti.

Garbî Roma İmparatorluğundan sonra, Şarkî Roma'nın, gördüğümüz gibi hâlâ yaşaması ve kuvvetlenmesi sebebi şu suretle izah olunabilir: Tuna'dan gelen ve Trakya'yı, Makedonya'yı Tesalya'yı, Yunanistan'ı ve bütün Balkan'ları altüst eden bütün istilâlara rağmen payıtaht olan İstanbul, daima masun kalıyordu; çünkü, İstanbul'un kurulduğu yer, etrafındaki surlar ve Edirneye doğru, birbiri ilerisindeki istihkâmlı duvarlar, payıtahtın zaptını, âdeta gayrimümkün kılıyordu; istilâ orduları bu noktadan, bilhassa deniz maniası noktasından, icap eden taarruz vasıtalarına malik değillerdi; Fatih'in, İstanbul'u zapt için, nasıl akılları hayran eden tedbirler tatbik ettiği malûmdur.

Anadolu cihetine gelince, Bizansı bu istikamette koruyan, denilebilir ki, İran İmparatorluğu idi.

Çünkü, bu istikamette de büyük fatihler, Orta Asya'dan gelecek Türk'ler olabilecekti; halbuki, İran'lılar kendi mevcudiyetlerini korumak için onlarla uğraşmıya, onların garbe yürüyüşlerine karşı şarkta müdafaada bulunmıya mecbur idiler.

Bu devirlerde, İran İmparatorluğunu sıkıştıran Akhun'lar (Eftalit) devleti idi.

Malûmdur ki, Akhun'lar denilmiş olan Türk kabileleri, Topa'ların Çin'de hâkimiyetinden sonra, Çin'in şimal ve şimali garbisindeki yurtlarından ayrılarak (424-425) Seyhun - Ceyhun havalisine gelmişlerdi; orada Kuşhanlar devletinin yerine geçerek İran ve Hindistan hudutları üzerinde devletlerini kurmuşlardı.

Avurupa'da Türk Hun İmparatoru Attilâ'nın orduları, bütün Roma İmparatorluğunu baştan başa çiğnerken Asya'da da Akhun devleti orduları, ayni suretle, İran İmparatorluğu kalbgâhında muharebeler veriyordu.

Şimdi, Roma İmparatorluğu garpte çökerken, şarkta henüz yaşamıya devam edebilmesinin sebepleri kolaylıkla anlaşılabilir zannederim.

***

Arkadaşlar;

Biraz evvel demiştik ki, Şarkî Roma İmparatorluğunun Garbî Roma eyaletlerine tekrar sahip olmak ümidi, bir aralık tahakuk eder gibi oldu. Filhakika, İüstiniyen zamanında, Roma İmparatorluğu diriliye başlar gibi bir vaziyet oldu.

Malûmdur ki, İüstiniyen, Bizans muhafız kıt'aları kumandanlığından İmparator olan İüste'nin yeğenidir. ve onun halefi olmuştur. İüsteniyen, amcası gibi Makedonya'lı bir köylü idi. Bu zat, Bizans'ta hâkimiyeti eline aldığı zaman (527), artık Garbî Roma kâmilen elden çıkmış bulunuyordu; fakat, Bizans prensleri - nin kafasında, o, nazarî olarak hâlâ yaşıyordu; işte İüstiniyen bu nazarî fikri, tatbik sahasına koymayı kendine vazife edindi. Afrikada, İspanya'da, İtalya'da hâkimiyet tesis etti ve bu kıt'aları bütün hayatınca, Roma vilâyetleri halinde idareye muvaffak oldu.

***

İüstiniyen ölür ölmez (565), Roma İmparatorluğu her taraftan, yeni hücumlarla karşılaştı. Afrika'da Vandal'lar ve İtalya'da Ostorgot'lar ezilebildi; Avrupa'da diğer düşman kavimler, para ve diploması ile idare olunabildi. Fakat, Orta Asya'dan, yeni Türk akınlarının, Tuna üzerinden baskınları gecikmedi.

(Yarın devam edeceğiz)

POLİSTE

Karpuzcuya bıçak çeken sabıkalı

Sabıkalı Nusrat isminde birisi dün Beyoğlu'nda Karabaş mahallesinde elinde bir dirhem olduğu halde dolaşırken karpuzcu Haydar kendisine dirhemi nereden çaldığını sormuştur. Buna kızan sabıkalı karpuzcuya bıçak çekmiş, yakalanmıştır.

Bir çocuk pencereden düştü

Galata'da Yenicengiz sokağında 53 numaralı hanede mukim taşçı Kemal Efendinin oğlu iki yaşında İbrahim dün evlerinin ikinci kat penceresinden sokağa düşerek ağır surette yaralanmıştır. Çocuk Etfal hastanesine kaldırılmıştır.

Metresini yaralıyan Rum

Dolapdere sakinlerinden Yorgi isminde birisi metresi Marika'yı sol bacağından yaralamış, yakalanmıştır.

Türkiye-Suriye hudut komisyonu

Türkiye - Suriye hudut komisyonu reis Şükrü, azadan Sadi ve Urfa Vilâyeti kumandanı Zeki Beylerle Fransız memur ve zabitlerinden mürekkep olarak Akçakale'de toplanmış ve bu içtima dört gün sürmüştür.

İstanbul 3 üncü icrasından:

Bir borcun temini için mahcuz ve paraya çevrilmesi mukarrer 650 adet ve bir milyon mikyasında Anadolu haritası 19 temmuz 932 tarihinde Sandal bedestesinde ikinci açık arttırma ile satılacaktır.

İstanbul yedinci icra memurluğundan:

Bir borçtan dolayı mahcuz ve paraya çevrilmesi mukarrer ayna, elbiselik kumaş 19 temmuz 932 tarihinde saat 9 ilâ 10 arasında İstanbul'da Ankara caddesinde 35 numaralı dükkân önünde paraya çevrileceği ilân olunur.

İstanbul birinci iflâs memurluğundan:

İsmi: H. Habip Efendi:

Adresi: Beyoğlu'nda Taksim'de Ağaçdibi sokağında:

Balâda ismi ve adresi yazılı olan zatın iflâsı açılıp tasfiyenin adi şekilde yapılmasına karar verilmiş olduğundan:

1 — Müflisten alacağı olan veya mallarında istihkak iddiasında bulunanların alacak ve iddialarını işbu ilândan bir ay içinde eyyamı resmiye müstesna olmak üzere her gün saat 9 dan 12 ye kadar Sultanahmet'te vaki adliye binasında icrayi vazife eden birinci iflâs dairesine gelerek alacaklarını kaydettirmeleri senet ve defter gibi delilleri her ne ise bunların asıl veya musaddak suretlerini vermeleri, 2 — Müflise borçlu olanların yukarda yazılı olan müddet içinde borçları miktarını yazdırmaları, hilâfına hareketin ceza kanunu mucibince takibat ve mes'uliyete uğrıyacaklarını bilmeleri, 3 — Müflisin mallarını nakit ve tahvilâtı ve buna mümasil kıymetli evrakını her ne suretle olursa olsun bulunduranlar ister şahıs, ister banka ve sair müessese olsun bunların üzerindeki, hakları mahfuz kalmak şartile o malları ayni müddet içinde daireye vermeleri, vermezlerse cezaî takibat ve mes'uliyete uğrıyacaklarının bilinmesi. 4 — 19/7/932 salı günü saat 13 te yukarda yazılı olan iflâs dairesinde alacaklıların ilk içtimada hazır bulunmaları ve müflisin müşterek borçlularile kefillerinin ve borcu tekeffül eden sair kimselerin içtimada hazır bulunmağa hakları olduğu ilân olunur.

Üsküdar'da İstanbul altıncı icra memurluğundan:

Bir deynin temini zımnında mahcuz ve paraya çevrilmesine karar verilen müteaddit halı ve kıymettar oda takımları, büfe, vazo ve perde ve sair eşyayi beytiye yirmi dört temmuz 932 tarihine musadif pazar günü saat ondan itibaren Kadıköy'ünde Moda caddesinde Bostan sokağında No. 23 hanede açık arttırma suretile satılacaktır. İkinci arttırmadır, ilân olunur.

8 — Yukarda yazılı ilânda gösterilen tarlanın nısfının 4-8-932 tarihinde Saray icra memurluğu odasında satılacağı ilân olunur.

Borsa

Dün akşam kapanan Borsada bir Türk lirası mukabili:

Fransız Frangı	12	03
Dolar	0	47,20
Liret	9	27,92
Belçika	3	39,83
Drahmi	72	54
İsviçre	2	42,50
Leva Bulgar	65	94,50
Florin	1	17,25
Kuron Çek	15	97,50
Şilin Avustuya	4	28,65
Pezeta	5	92,14
Alman markı	1	99,20
Zloti	4	20,50
Pengo Macar	3	99
Ley Romanya	79	46,50
Dinar	29	34,50
Yen	1	75,50
Çernoviç	1094	—

	Lira	Kuruş
Bir İngiliz lirası	7	55
Altın	9	29
Mecidiye	—	40
Banknot	2	34

Kiralık hane

Tramvaya iki dakika mesafede dört oda mutfak bahçede tulumba, elektrik ve hava gazini havi bölüklü hane kiralıktır.

Saraçanebaşı Bursalı Tahir sokak No. 18.

İstanbul dördüncü icra memurluğundan:

Tamamına 12000 lira kıymet takdir edilen Kartal'da Kumsal mevkiinde 1307:7 rakım ebvaplı kayden tasarruf kanununun neşrinden sonra muhaddes maakuyu dolap ve dam ve müştemilâtı saireyi havi halen bostan kuyusu dam ve müştemilâtı ve saireyi havi olan işbu bostanın nısıf hissesi açık arttırmıya vazedilmiş olup 25-7-932 tarihinde şartnamesi divanhaneye talik edilerek 20-8-932 tarihine musadif cumartesi günü saat 14 ten 17 ye kadar İstanbul dördüncü icra dairesinde açık arttırma ile satılacaktır. Arttırmıya iştirak için yüzde yedi teminat alınır ve muterakim vergiler ile Belediye resmi, vakıf icaresi müşteriye aittir. İcra ve iflâs kanununun 119 uncu maddesine tevfikan hakları tapu sicillerile sabit olmıyan ipotekli alacaklılar ile diğer alâkadaranın ve irtifak hakkı sahiplerinin bu haklarını ve husule faiz ve masarife dair olan iddialarını ilân tarihinden itibaren 20 gün zarfında ve evrakı müsbitelerile bildirmeleri lâzımdır. Aksi halde hakları tapu sicilleri ile sabit olmıyan satış bedelinin paylaşmasından hariç kalırlar. Alâkadaranın işbu maddei kanuniye ahkâmına göre tevfiki hreket etmeleri ve daha fazla malûmat almak istiyenlerin 930-437 dosya numarasile memuruza müracaatleri ilân olunur.

Saray icra memurluğundan:

1 —Gayrimenkulün ne olduğu: Şarkan Ermeşe yolu, garben, şimalen, cenuben Barbali ile mahdut tarlanın nısıf hissesi.

2 — Gayrimenkulün bulunduğu yer: Kızılpınar kariyesi civarı.

3 — Takdir edilen kıymet: Tamamı 80 lira.

4 — Arttırmanın yapılacağı yer, gün, saat, 4-8-932 tarihli perşembe günü saat 14-16 ya kadar.

5 — Şartnamesi divanhaneye talik edilmiştir.

6 — Arttırmıya iştirak için % 7 teminat alınır.

7 — Hakları tapu sicilleri ile sabit olmıyan alâkadarların ilân tarihinden 20 gün içinde haklarını isbat için evrakı müsbitelerile memuriyetimize müracaat etmeleri, aksi halde satış bedelinden mahrum kalırlar.

İstanbul beşinci icra memurluğundan:

Mahcuz ve füruhtu mukarrer gözlük camları ve sair eşya 18-7-932 tarihine musadif pazartesi günü saat on dörtten itibaren İstanbul Sandal bedesteninde bilmüzayede satılacağı ilân olunur.

Trabzon Hukuk Hâkimliğinden:

İstanbul'da Kaymakzade biraderler tarafından İstanbul Ziraat Bankasına tevdi edilip berayi tahsil Ziraat Bankası Trabzon şubesine gönderilen Trabzon'da Hacı Hatipzade Mehmet Emin Efendinin (139653) numaralı (640) liralık senedi zayi olduğundan iptali Ziraat Bankası Trabzon şubesinden verilen istida ile talep edilmekle mezkûr senedin tarihi ilândan itibaren kırk beş gün zarfında mahkemeye ibrazı ve ibraz edilmediği takdirde bu müddetin hitamında iptaline karar verileceği mahkemece müttahaz karar üzerine ilân olunur.

Yüksek Ticaret Mektebi Müdürlüğünden:

Serbes daktilo kursları 16 temmuz 932 cumartesi günü açılacaktır. Üç ay devam edecektir.

Öğrenmek istiyenlerin Sultanahmet'te mektep müdürlüğüne müracaatleri.

Emlâk ve Eytam Bankası İlânları

TAKSİTLE SATILIK ARAZİ

Esas	Mevkii ve nev'i	Teminat
71	Üsküdar'da Altunizade Koşuyolu caddesi 31 No.	175
78	Kandilli Vaniköy caddesi 10 No. 36 dönüm arazi.	65
214	Kandilli Vaniköy caddesi 14 No. 49 dönüm arazi.	85
215	Kandilli Vaniköy caddesi 20 No. 50 dönüm arazi.	100
216	Kandilli Vaniköy caddesi 27 No. 70 dönüm arazi.	175
179	Üsküdar Altunizade Nişantaşı caddesi 7/11 No. tarla.	185
185	Beylerbeyi Bostancıbaşı mahalle ve sokağı 66 No. bahçe ve kayıkhane ve mutfak mahalli.	225
251	Beylerbeyi Çamlıca caddesi 75 No. 580 m. arsa.	43
282	Beylerbeyi Bostancıbaşı mahallesi Pazarkayığı sokağı 2 No. suyolcu koğuşu.	25
285	Beylerbeyi Bostancıbaşı mahallesi Gazhane sokağı 3 mü. No. bostan	50

Balâda yazılı emlâk sekiz taksitle bilmüzayede satılacağından taliplerin 28/7/932 perşembe günü saat on altıda şubemize müracaatleri.

Yüksek İktisat ve Ticaret Mektebi Müdürlüğünden:

Mektep kalöriferi için lüzumu olan 110 ton kriple maden kömürü 3 ağustos 932 tarihinde ihalesi icra olunmak üzere açık münakasaya vazolunmuştur. Taliplerin şartnameyi görmek üzere mektebe müracaatleri.

İstanbul Evkaf Müdiriveti ilânları

1 - 16	11 temmuz 932		pazartesi
17 - 32	12	»	Salı
33 - 48	13	»	Çarşamba
49 - 65	14	»	Perşembe
66 - 80	16	»	Cumartesi
81 - 101	17	»	Pazar
102 - 125	18	»	Pazartesi
126 - ilâ	19	»	Salı

Hademei hayratın haziran 932 vazifeleri yukarıda yazılı günlerde hizalarındaki numaralara göre tesviye edilecektir. Üsküdar şubesinden vazife olanların Üsküdar Evkaf idaresine müracaatleri ilân olunur.

* *

Şehzadebaşı'nda mukaddema Evkaf matbaası ittihaz edilen bina ve müştemilâtı, derunündeki sabit ve gayrisabit makine ve alât ve edevat ve teferruatile birlikte (hurufatı satın alınmak şartile) teslimi tarihinden 937 senesi mayıs gayesine kadar müddetle 6 temmuz 932 tarihinden 5 ağustos 932 tarihine kadar bir ay zarfında pazarlıkla kiraya verileceğinden talip olanların Çemberlitaş'ta Evkaf Müdiriyetinde Akarat kalemine müracaatleri.

Çanakkale Nafıa Başmühendisliğinden:

1— Çanakkale Vilâyeti dahilinde Çan - Biga yolunun 10+645 - 11+415 kilometroları arasında altı kulaç kısmı ile 13 + 025 - 17 + 838 kilometroları arasındaki Okçular - Katrancı kısmı tesviyei türabiye imalâtı sınaiye ve şose inşaatı 88761 lira 72 kuruş bedeli keşifle ve kapalı zarf usulile 13/7/932 tarihinden itibaren 20 gün müddetle münakasaya çıkarılmıştır.

2 — İhale 1/8/932 pazartesi günü saat 15 te icra edilecektir.

3 — Taliplerin usul kavaidi mevzuası dahilinde teklif mektuplarını ve teminat akçelerini mezkûr günde saat 15 ten evvel vüsul bulacak şekilde posta ile göndermeleri lâzımdır.

Bu saatten sonra verilecek veya vürut edecek mektuplar kabul edilmiyecektir.

4 — Münakasaya girmek istiyenler bu baptaki şeraiti fenniye ve hususiyesi İstanbul, İzmir, Çanakkale Başmühendisliklerile Ankara'da Yollar Umum Müdürlüğünde mütalea edebilirler, evrakı keşfiyeyi görmek ve mahallen tetkikat icra etmek istiyenlerin Çanakkale Başmühendisliğine müracaatleri ilân olunur.

İstanbul Belediyesi ilânları

Galata'da Fermeneciler caddesinde kiralık dükkân:

Galata'da Fermeneciler caddesinde 17/161 numaralı dükkân bir seneden üç seneye kadar kiraya verilmek üzere temdiden ve bir hafta müddetle müzayedeye konulmuştur. Talip olanlar tafsilât almak için her gün Levazım Müdürlüğüne ve müzayedeye girmek için de 67,5 liralık teminat makbuz veya mektubu ile 21/7/932 perşembe günü saat on beşe kadar Daimî Encümene müracaat etmelidirler.

* * *

Beyoğlu Belediye şubesinden: Silâhtarağa ve Sünnet köprülerinin yalnız ahşap enkazı bilmüzayede ve kapalı zarf usulile mevcut şartnamesine tevfikan 14/7/932 tarihine musadif perşembe günü saat 15 te Daire Encümeninde satılacaktır. Taliplerin müzayedeye girebilmeleri için % 7,5 teminat akçesi olan (11) lira (25) kuruşa ait teminat mektubu ve yahut daire muhasebesinden alacakları tezkere ile müzayededen evvel bu parayı İş Bankasına yatırarak verilecek banka makbuzile o gün ve saatte Encümene müracaatleri ilân olunur.

* * *

İstanbul 32 inci mektebin tamiri: Teminat 24 lira
Beyoğlu 3 üncü mektebin tamiri: Teminat 20 lira
İmrandere köy mektebi tamiri: Teminat 35 lira
İhsanköy mektebi tamiri: Teminat 28 lira

Yukarıda yazılı mektepler tamir ettirilmek üzere açık münakasaya konulmuştur. Talip olanlar keşif evrakını görmek için her gün Levazım Müdürlüğüne ve münakasaya girmek için de teminat makbuz veya mektubu ile 4/8/932 perşembe günü saat on beşe kadar Daimî Encümene müracaat etmelidirler.

* * *

Mubayaasına lüzum görülen 40 kilo kinin kapalı zarfla münakasaya konulmuştur. Talip olanlar şartname almak için her gün Levazım Müdürlüğüne müracaat etmeli ve münakasaya girmek için de 120 liralık teminat makbuz veya mektubu ile teklif mektuplarını 4/8/932 perşembe günü saat on beşe kadar Daimî Encümene ver[illegible]melidirler.

Emniyet Sandığı Müdürlüğünden:

Muhammen kiymeti	Hesap No.	Merhunatın cins ve nav'ile mevkii ve müştemilâtı	Berçlunun ismi
1020	883	Kasımpaşa'da Camiikebir mahallesinde Fırın sokağında atik 7 cedit 9 numaralı bir hanenin tamamı.	Rıfkı B.
11100	2682	Babıcaferi'de Ahiçelebi mahallesinde eski Tütün gümrüğü ve yeni Limon iskelesi sokağında eski ve yeni 7 numaralı maamağaza bir hanenin tamamı.	Yuvakim Ef.
911	3223	Hasköy'de Turşucu mahallesinde Camiişerif sokağında atik 15 cedi 27 numaralı bir hanenin tamamı.	Nazengiz H.
840	6069	Hatapkapısı'nda Sarıtimur mahallesinde Kıbleçeşmesi sokağında atik 126 cedit 126 numaralı bir dükkânın yüz seksen hisse itibarile yüz kırk bir hissesi.	Ali Çavuş
1846	6206	Kadıköy'ünde Hasanpaşa mahallesinde Kuyu sokağında atik 21 mü. cedit 13 numaralı maabahçe bir hanenin tamamı.	Süleyman Selim Ef. tarafından bilvekâle Nazife H.
1580	6353	Kasımpaşa'da Sahafmuhittin mahallesinde İplikçifırını sokağında eski 125 yeni 153,155 numaralı maaaralık bir hanenin tamamı.	Fatma ve Müzeyyen H. lar
3406	6627	Kasımpaşa'da Sirkecimaslahattin mahallesinde Hamam sokağında eski 4 yeni 6, 6/1 numaralı iki hanenin tamamı.	Mustafa ve Hasan Ef. ler
14025	6691	Kadıköy'ünde Tuğlacıbaşı mahallesinde Kuyubaşı aralığı ve Kayışdağı caddesinde atik 36, 1 cedit 84, 84, 84/1 numaralı ahır ve fırın ile bahçe fazlasını müştemil iki hanenin tamamı.	Ali Rıza B.
4120	6820	Kartal kazasının Maltepe mahallesinde Kuruçeşme mevkiinde 5 numaralı bir hanenin tamamı.	Mustafa Ef.
4518	7585	Kadıköy'ünde mukaddema Osmanağa elyevm Rasimpaşa mahallesinde Aziziye ve Uzunhafız sokağında atik 51 cedit 86 numaralı bir hanenin tamamı.	Kâfiye ve Fatma Saide H. lar
6449	9981	Kadıköy'ünde Caferağa mahallesinde Moda caddesinde atik 54 cedit 76 numaralı bir hanenin tamamı.	Sedat B.
805	10029	Üsküdar'da Solaksinan mahallesinde Selâmialiefendi sokağında eski 208 yeni 174 numaralı bir hanenin tamamı.	Ahmet Ef.
3125	10190	Kadıköy'ünde Osmanağa mahallesinde Yazıcıoğlu sokağında eski 31 mü. yeni 16 numaralı bir hanenin tamamı.	Remzi B. tarafından vekili İbrahim Ef. bilvekâle
2571	10196	Kadıköy'ünde Rasimpaşa mahallesinde mukaddema Halitağa elyevm Süleymanefendi sokağında atik 18 mü. cedit 8 numaralı bir hanenin tamamı.	Ayşe Behire H.
10980	10201	Alacahamam'da Çelebioğlu Alâettin mahallesinde Alacahamam sokağında eski 46 yeni 50 numaralı müşterek bölme duvarlı bir dükkânın tamamı.	Süleyman Ef.
3982	10205	Erenköy'ünde Bostancı mahallesinde Çatalçeşme sokağında eski 11, 11 mü. yeni 3 No. lı maatarla bir köşkün tamamı.	Emine Seher H. tarafından bilvekâle Sami B.

Yukarıda ikraz numaralı yazılı emlâkin vadesi hitamında borcun ödenmemesi hasebile 61 gün müddetle satılığa çıkarıldığından talip olanların veya fazla tafsilât istiyenlerin Sandık satış âmirliğine müracaat eylemeleri lüzumu ilân olunur.

Kırklareli Vilâyeti Daimî Encümeninden:

1 — Keşif bedeli (6872) lira 58 kuruştan ibaret Babaeski - Burgaz yolunun 75 + 787 - 76 + 338 inci kilometreleri arasında (770) metre tulündeki kısım şosenin tamiri.

2 — Bedeli keşfi (6247) lira 64 kuruştan ibaret Kırklareli - Vize yolunun 55 + 250 - 69 + 627 inci kilometreleri arasında sekiz parça şose tamiri kapalı zarf usulile ayrı ayrı münakasaya konmuştur.

3 — Münakasaya iştirak edeceklerin ehliyeti fenniye vesikaları Vilâyet Nafıa Başmühendisliğince musaddak olacağı gibi ticaret vesikalarını ve sahibi sermaye olup bu gibi inşaattan anlamadıkları takdirde inşaatın hitamına kadar refakatlerinde kezalik ehliyeti fenniyesi Nafıa Başmühendisliğince musaddak bir fen memuru bulundurabileceklerine dair noterden musaddak bir taahhüname itasına mecburdurlar.

4 — Zarflar müzayede ve münakasa kanununun onuncu maddesi mucibince ihzar edilecektir.

5 — İşbu yollara ait tamir müddeti 15/12/932 tarihine kadardır.

6 — Şartname ve keşifnameleri görmek ve suretlerini almak istiyenlerin Kırklareli Nafıa Başmühendisliğine müracaatleri lâzımdır.

7 — İşbu tamirden Babaeski - Burgaz yolu 20 temmuz 932 çarşamba günü saat on beşte ve Kırklareli - Vize yolu tamiri 20 temmuz 932 çarşamba günü saat on altıda Kırklareli Daimî Encümeninde yapılacaktır.

Darülfünun Mubayaat Komisyonundan:

Tıp Fakültesinin bir senelik odun, mangal, kok ve envai maden kömürleri 16 temmuz 932 tarihine musadif cumartesi günü ihale edilmek üzere kapalı zarf usulile münakasaya vazedildiği ilân edilmişti. Yevmi ihalenin Hâkimiyeti Milliye bayramına tesadüf ve o gün devairin kapalı bulunması hasebile mezkûr levazımın ihalesi ferdası 17 temmuz 932 pazar günü saat an beşte icra edileceği şimdiden alâkadaranın malûmu olmak üzere tavzih olunur.

İMAMAM BEKTAŞ EFENDİ VAKFI MÜTEVELLİ Kaymakamlığından:

Vakfımız akaratından Galata'da Kemankeş Karamustapaşa mahallesinde Topçular caddesinde (48) numaralı dükkân üç sene müddetle icara verilmek üzere 13 temmuz 932 tarihinden itibaren yirmi gün müddetle müzayedeye vazolunmuştur. Talip olanların (%7,5) teminatı muvakkatelerile her gün Evkaf müdiriyetinde mülhak vakıflar kalemine ve yevmi ihale olan 3 ağustos 932 çarşamba günü saat 14 e kadar encümeni idareye müracaat eylemeleri.

Fennî **SÜNNETÇİ CELÂL**

Katiyen acısız ve çabuk sünnet yapılır. AKSARAY: Polis karakolu karşısıuda.

Adapaarı malmüdürlüğünden:

2510 lira bedeli sabıklı Baş Balıklava ve tevabii göllerile Gökçeviren, Akgöl, Kamış, Sakarya göl köprü, Okçu deresi ve Sarısu göllerinin rüsumu saydiyesi 1 haziran 932 tarihinden muteber olmak üere 31-5-935 gayesine kadar üç seneliği 20 gün müddetle yeniden müzayedeye çıkarılmıştır. Talip olanların şartnameyi anlamak ve pey sürmek üzere ihale günü olan 30 temmuz 932 cumartesi günü saat on beşe kadar İstanbul Av vergileri müdiriyetile Adapazarı malmüdiriyetine müracaatleri.

İstanbul dördüncü icra dairesinden:

Tamamına on bin üç yüz elli lira kıymet takdir edilen Galata'da Kemankeş Karamustapaşa mahallesinin Beyzade sokağında eski 44, 46, 111 yeni 42, 44, 46 numaralı Topçular caddesinde 111 numaralı dükkân ve Beyzade sokağında 44 numaralı hane ve 46 numaralı mağaza ve hane derunlerinde müstagar Çinto Pinto ve namıdiğer İzin geçenli şerbethanesi demekle Arif şerbethane gediğinden münkalip otel ve dükkânın 24 sehim itibarile 10 sehminin 48 sehim tertibile 3 sehmi ve Behiye Hanım bilâsale ve 28 sehmi mümeyyiz olup reşit olmıyan Mehmet Şerafettin Efendi namına valdesi Behiye Hanım bilvekâle sahip olup mezkûr 31 sehim bu kere açık arttırmıya vazedilerek 15-8-932 tarihine şartnamesi divanhaneye talik edilerek 5-9-932 tarihine musadif pazartesi günü saat 14 ten 17 ye kadar İstanbul dördüncü icra dairesinde açık arttırma suretile satılacaktır. Arttırmıya iştirak için yüzde yedi teminat akçesi alınır, müterakim vergi, belediye vakıf icaresi müşteriye aittir.

İcra ve iflâs kanununun 119 uncu maddesine tevfikan hakları tapu sicillerile sabit olmıyan ipotekli alacaklılar ile diğer alâkadaranın ve irtifak hakkı sahiplerinin bu haklarını ve hususile faiz ve masarifedair olan iddialarını ilân tarihinden itibaren 20 gün içinde evrakı müsbitelerile bildirmeleri lâzımdır.

Aksi halde hakları tapu sicillerile sabit olmıyanlar satış bedelinin paylaşmasından hariç kalırlar.

Alâkadarların işbu maddei kanuniye ahkâmına tevfikan hareket etmeleri ve daha fazla malûmat almak isityenlerin 930-223 dosya numarasile memuriyetimize müracaatleri ilân olunur.

İstanbul asliye mahkemesi 3 üncü hukuk dairesinden:

Dikran Kasparyan Efendi tarafından zevcesi Yorgi Papayani kızı Madam Fani aleyhine ikame eylediği boşanma davasının 10/7/932 tarihli tahkikat celsesinde; usulen vaki tebligata rağmen gelmemiş olduğundan gıyap kararı bilittihaz evraki dava okunmak ve zevciyet vesaiki ibraz olunmak ve şahit dinlenmek suretile muamele cereyan ederek tahkikat 22/9/32 salı günü saat 14 e bırakılmıştır. Muamelâti mezkûreye karşı itiraz etmediği ve yevmi mezkûrda isbati vücut eylemediği takdirde gıyabında cereyan eden muamelâtın muteber addedilerek mahkemeye kabul edilmiyeceği H. U. M. K. nun 405 ve 408 inci maddelerine tevfikan ilân olunur.

Adapazarı asliye hukuk hâkimliğinden:

Adapazarı'nın Camiicedit evvel mahallesinde mukayyet Yorgalar mahallesinde mukime Şaban kızı Hatice H. tarafından Camiicedit evvel mahallesinin 14 No. lı yabancı hanesinde mukayyet kocası Mustafa oğlu Ethem aleyhine ikame eylemiş olduğu feshi nikâh davasından dolayı icra kılınmakta olan tahkikatta ilânen vaki tebligat üzerine muayyen olan günde gelmediğinden mumaileyh hakkında H. U. muhakemeleri kanununun 401 inci maddesi veçhile gıyap kararı ittihaz edilmiş ve bu baptaki tahkikat 18/7/932 pazartesi günü saat 10 a talik kılınmış olduğundan mezkûr günde gelmediği takdirde tahkikata devamla muamelei kanuniye ifa kılınacağı ilânen tebliğ olunur.

Zayi — Piyade alay 81 tabur 2 bölük 3 ten almış olduğum terhis tezkeremi zayi ettim. Yenisini çıkaracağımdan hükmü yoktur.

Petürke'nin Mavrato karyesinde Kart Hasan oğullarından 310 tevellütlü Ali oğlu Mehmet.

Emniyet Sandığı Müdürlüğünden:

Muhammen kiymeti	ikraz No.	Merhunatın cins ve nev'ile mevki ve müştemilâtı	Borçlunu ismi
12920	1797	Aksaray'da, Oruçgazi mahallesinde Selimpaşa sokağında atik 30, 30 cedit 32 numaralı maabahçe bir hanenin tamamı.	Fatma İsmet ve Sadiye Necmiye H. lar ile Mehmet Sırrı B.
1685	2142	Kasımpaşa'da Camiikebir mahallesinde Odalariçi sokağında atik 16, 16 mü. cedit 14, 16 numaralı iki hanenin tamamı.	Fatma ve Hüsniye H. lar
982	2161	Kumkapı'da Kazganî Sadi mahallesinde Uucu çıkmazı sokağında atik 8 ve cedit 14 numaralı bir hanenin tamamı.	Hasan Ağa
2210	2616	Kasımpaşa'da Tahtakadı mahallesinde Mevlevî dergâhı sokağında atik ve cedit 7 numaralı bir hanenin tamamı.	Emine H.
6920	4023	Mahmutpaşa'da Mahmutpaşayiveli mahallesinde atikNurosmaniye caddesi cedit Nurosmaniye kapısı caddesinde atik 68, 70, 94, 96, 98 cedit 108, 110, 86, 88 numaralı dört dükkânın tamamı.	Münire H.
893	4541	Maltepe'de Bağdat caddesinde 654/1 hesap ve 460 numaralı bir hanenin tamamı.	İzzet Ef.
1020	4604	Kocamustafapaşa'da Alifaki mahallesinde Ağaçayırı sokağında atik 13, 13 mü. ve cedit 21, 23 numaralı bir hanenin amamı.	Dürdane ve Zehra H. lar
2300	5254	Tavşantaşı'nda Kâtipsinan mahallesinde Camiişerif sokağında eski 1 yeni 3 numaralı bir hanenin tamamı.	Ayşe Feride ve Saffet H. lar
4055	5622	Erenköy'ünde Bostancı mahallesinde atik Çatalçeşme cedit Yazmacı sokağında atik 28 cedit 1/1 numaralı maabahçe bir köşkün tamamı.	Ali Rıza Ef.
1050	5880	Samatya'da Sancaktar Hayrettin mahallesinde atik Sancaktar Hayrettin cedit Sancaktar tekkesi sokağında atik 21 cedit 23 numaralı bir hanenin tamamı.	Hasan Ef. Sıdıka Nadide H.
2732	10015	Altımermer'de Arabacıbeyazıt ve Seyit Ömer mahallesinde Servimeydanı ve Silivrikapısı sokağında atik 50, 121 mü. ve cedit 66, 151 numaralı maabahçe bir ahırın tamamı.	İbrahim Suphi B.
16430	10023	Beyazıt'ta Soğanağa mahallesinde Yakubağa sokağında eski ve yeni 6 numaralı bir hanenin tamamı.	Rukiye H. ve Mehmet Arif Ef.
1758	10082	Davutpaşa'da Davutpaşa mahallesinde Bozacı sokağında eski ve yeni 4 numaralı bir hanenin tamamı.	Hasan Ef.
1690	10136	Beylerbeyi'nde Bürhaniye mahallesinde Halitağa sokağında eski 2 mü. 2 mü. ve yeni 11 numaralı maaahır bir hanenin tamamı.	Salih B.
1044	398	Büyüklânga'da Cellâtçeşmesi'nde Bostancıbaşı Abdullahefendi mahallesinde İmam sokağında atik 4, 4 mü. 4, 4 mü. 6 numaralı iki dükkânın tamamı.	Cemal Ef.
5075	752	Galata'da Bereketzade mahallesinde Kamanto hanı caddesinde eski 17 yeni 14 numaralı bir hanenin nısıf hissesi.	Mehmet Rüştü B.
901	4585	Kocamustafapaşa'da Alifakih mahallesinde Alifakih caddesinde eski 22 mü. yeni 36 numaralı müfrez bir hanenin tamamı.	Asiye ve Lûtfiye H. lar
2040	1177	Kuzguncuk'ta Çarşı caddesinde eski 123 yeni 45 numaralı maaoda bir dükkânın tamamı.	Şerife ve Fatma H. lar
1326	1176	Kuzguncuk'ta Çarşı caddesinde eski 125 yeni 45 numaralı üç odayı müştemil bir dükkânın tamamı.	Şerife ve Fatma H. lar

Yukarıda ikraz numaraları yazılı emlâkin vadesi hitamında borcun ödenmemesi hasebile 61 gün müddetle satılığa çıkarıldığından talip olanların veya fazla tafsilât istiyenlerin Sandık satış âmirliğine müracaat eylemeleri lüzumu ilân olunur.

ADRESE ÇOK DİKKAT

Bayi M. Gazi Cemal

istanbul Balıkpazar başındaki No. 2

GAZİ GİŞESİNDEN

Almış olduğum 30558 No. lı biletime 200,000 lira isabet edip bayi Malûlgazi Cemal Beyden 20,000 lirami tamamen aldım. Kendisine teşekkür ve biletlerinizi mezkûr gişeden almanızı tavsiye ederim.

Ahmet Fethi Bey

Beylerbeyi, Eski Çınar sokak No. 17 Ahmet Fethi

P. T. T. Levazım ve Mebani Müdürlüğünden:

Ankara telsiz istasyonu ihtiyacı için (135) ton Gazoil kapalı zarf usulile münakasaya konulmuştur. Yevmi ihale (18) temmuz 932 pazartesi günüdür. Şartname her gün İstanbul'da Yenipostane'deki Levazım müdürlüğünden alınabilir.

Talipler ihale günü saat on dörtten evvel teminat ve teklifname lerini ihtiva eden ve kanun dairesinde kapatılmış olan mühürlü zarflarını Yenipstane'de müteşekkil mubayaat komisyonu riyasetine tevdi eylemeleri.

TAVİLZADE VAPURLARI
Ayvalık ekspres postası
SELAME
vapuru her perşe 17 de Sirkeci'den hareketle
Gelibolu, Çanakkale ve Körf tarikile Ayvalığ'a azimet ve av edecektir.
Dikkat: Cuma günü Edremit y cularını trene yetiştirir ve Ayval yolcularını ayni gün akşamı Ayva lığa çıkarır.
Yolcu bileti vapurda da veril Adres: Yemiş'te Tavilzade Musta biraderler. Telefon: 22210

YELKENC VAPURLAR
KARADENİZ POSTASI
SAMSUN
vapuru 14 temmuz Perşemb
günü akşamı Sirkeci'den har ketle (Zonguldak, İnebol Ayancık, Samsun, Ordu, Gir sun, Trabzon, Sürmene, Riz ye gidecektir.
Fazla tafsilât için Sirke Yelkenci Hanındaki acentalı ğına müracaat. Tel: 21515

Mustafa Cemal vapurları
Bartın - İnebolu postası
Nilüfer
vapuru 13 temmuz Çarşamba
günü akşam saat 18 de Sirkeci rıhtımından hareketle Ereğli, Zonguldak Bartın, Cide, İnebolu, Evrenye, İlişAbana'ya azimet ve ayni iskeleler uğrıyarak İstanbul'a avdet edecektir. Tafsilât için Galata küçü Rıhtım Han 4-5 numaraya müracaat. Telefon 913.

Hantalzade Haftalık
İzmir postası
Seyyar
vapuru
Her çarşamba gün
Saat 18 de Sirkeci rıhtımından hareketle Gelibolu, Çanakkale'ye uğrayarak cuma günü sabahı İzmir'e azimet ve cumartesi saat 18 de İzmir'den hareketle Çanakkale, Gelibolu'ya uğrıyarak pazartesi sabahı İstanbul'a avdet eder.
Yolcu bileti vapurda verilir. Tafsilât için Eminönü Rıhtım Han No 5 Telefon: 21977.

SEYRİSEFAİN
Merzek acenta: Galata Köprübaşı B. 23 Şube A. Sirkeci Mühürdar zade H. 2. 27
Trabzon Postası
(Cumhuriyet) 13 temmuz çarşamba 18 de Galata rıhtımında kalkar.

Saray icra memurluğundan:

1 — Gayrimenkulün ne olduğu Uzunhacı karyesi civarında bir bun fabrikası ve müştemilât ve tefruatı.

2 — Takdir edilen kıymet: (Ot bin) liradır.

3 — Arttırma ikinci olup birici ihalede beş yüz lirayı bulmuştu

4 — Arttırmanın yapılacağı yer gün ve saat: Gayrimenkulün mahallinde 8/8/932 tarihli pazartesi günü saat 14 ten 16 ya kadar.

5 — Arttırmaya iştirak için % nisbetinde teminat alınır.

6 — Hakları tapu sicilleri ile sabit olmıyan alâkadarların ilân tarihinden yirmi gün içinde vesikalarile birlikte memuriyetimize müracaat etmeleri aksi takdirde satış bedelinden hariç kalırlar.

7 — Fazla malûmat almak isteyenlerin 932/368 dosya No. su memuriyetimize müracaatleri yukarıda yazılı 8/8/932 tarihinde mahallinde ikinci ihalenin yapılacağı ilân olunur.

İnşaat sahip ve müteahhitlerine

Salih ve Ahmetçi oğlu Mehmet ve şürekâsı
Kum, Çakıl Kollektif Şirketi

En temiz **kum ve çakılı** ucuz ve müsait şartlarla verir ve inşaatta teslim eder.

idarehanesi : Galata Karamustafapaşa sokak Bosfor han No. 7, 8 Telefon Beyoğlu. 3688
Plâjları : Kocadere, Katırlı, Kapancı, Hersek, Sultan çiftlik.
Depoları : Beşiktaş, Yenikapı, Kasımpaşa.

Osmanlı Bankası

31 Kânunusani 1932 tarihindeki malî vaziyeti

Mevcudat ve matlubat

	İsterlin	Sh.	P.
Hisse senetlerinin tesviyesi talep edilmemiş olan kısmı	5,000,000	—	—
Kasada ve Bankalarda mevcut nukut	5,227,384	4	6
Kısa vadeli avanslar ve röporlar	429,340	9	10
Tahsil olunacak senetler	6,715,311	13	—
Cüzdanda mevcut kıymetler	1,628,639	19	2
Borçlu hesabı cariler	4,222,216	11	7
Rehin mukabilinde avanslar	1,714,541	9	11
Kabul tarikile borçlular	1,324,946	18	7
Gayrimenkul mallar ve mobilya	661,863	14	1
Müteferrik	72,326	2	10
	26,996,571	3	6

Düyunat

	İsterlin	Sh.	P.
Sermaye	10,000,000	—	—
Nizamnamei dahilî mucibince ifraz edilen ihtiyat akçesi	1,250,000	—	—
Mevkii tedavülde bulunan banknotlar	417,004	11	9
Görüldüğünde ödenecek senetler ve vadeli senetler	232,418	5	6
Alacaklı hesabı cariler	11,949,614	6	7
Vadeli bonolar ve hesabı cariler	1,617,812	16	6
Kabuller	1,324,946	18	7
Müteferrik	204,774	4	7
	26,996,571	3	6

Kuyuda muvafık olduğu tasdik olunur
Müdür E. Hodler — Umumî Müdür Muavini A.H. Reid

Türk Maarif Cemiyeti

Atina, Kahire, Rodos Seyahati

Hareket tarihi 20 temmuz. Bilet için istical ediniz. istanbul Halkevinde Maarif Cemiyetine ve Beyoğlu'nda (PASRAPİT) acentasına müracaat olunmalıdır. Tel. B. 451

Basurlulara: HEDENSA Ameliyatsız memeleri kurutur, kanı keser, evcaı teskin eder. Dünyanın emsalsız bir ilâcıdır.

UĞUR GİŞESİ

Gene büyük ikramiyelerile bir çok kimseleri zengin etti
Cağaloğlu'nda Uğur Gişesi sahibi Ömer Rıfkı
Hiç bir yerde şubesi yoktur. Tel. 20342
UĞUR GİŞESİ

Türk **MAKİNE** yurdu
SÜT PASTORİZASYON
makineleri, komple tesisat.
Kalorifer tesisatı — Galata
Sıhhî " — Bahtiyar han
Buz ve Frigorifik tesisatı — Telefon
Mensucat makineleri — B. O. 1757

UCUZ ET

PENDİK'te İskele yanında 64 numaralı dükkânda hilesiz olarak hergün satılır.

Dr. HORHORUNİ

Zührevî ve Bevlî hastalıklar tedavihanesi - Beyoğlu Mulenruj yanında Zambak sokak No. 41

HER NEVİ ANTİKA

Bizans, İran ve Türkiye asari atikası, her türlü fayans, bakır ve ikon eserleri, kumaş üzerinde kıymettar şallar ve sevahiler.

İstanbul'da Sandal Bedesteni yanında Ebülhasan vekili Rübabe Hanım 14 numaralı mağazasında bulunur.

Antika meraklılarının bir kere mezkûr mağazayı ziyaretleri tavsiye olunur.

Şık ve zarif bir kemer!

...J. Roussel de!

El ile yapılmış güzel dantelâdan J. ROUSSEL "Sutiyen gorj'ları" matlup hutut ve tenasübü temin edecektir.

Başka yerde satılanla aynı fiatta fakat daha iyi.

Hafif, yumuşak ve şık olan J. Roussel kemeri, vücuda matlup tenasübü ve güzel hututu vermekle beraber giydiğiniz elbiseleri de kıymetlendirir.

İnce ve dayanıklı elâstiki bir trikodan mamul olup vücudünüzü bir eldiven gibi kalıplaştırır. Bu hakiki Paris kemeri sonderece pratik ve altı aylık teminatla satılmaktadır.

Kemerin bir az eskidiği gün hususi servisimiz cüz'i bir ücret mukabilinde temizlemeğe ve yeni bir hale ifrağa amade bulunmaktadır.

Hakiki bir zarafet şaheseri olan 35 santimetro yüksekliğinde güzel sentürlerimiz vardır. Fiatı 15 liradır.

Yalnız, Beyoğlu'nda Tünel meydanında 12 İstiklâl caddesi 385

J. Roussel (Paris)

mağazalarında satılır.

PARIS : 166, Bd Haussmann

İstanbul C. Müddeiumumiliğinden:

İstanbul umumî hapisane ve tevkifane hastaneleri için muktazi süt, yoğurt münakasaya vazedilmiştir. Taliplerin şartnameyi görmek üzere Adliye levazımına ve münakasaya iştirak etmek üzere 27 temmuz 932 çarşamba günü saat 15 te Defterdarlıkta müteşekkil komisyonu mahsusuna müracaatleri.

ÜSKÜDAR AHALİİ MUHTEREMESİNE

Her akşam Kız Kulesi parkında zevk sürmek istiyenler piyango biletlerini behemehal Üsküdar çarşıboyunda Sabri Cemalden almalıdırlar. Bu suretle bilet almak için İstanbul'a kadar vapur parasından kurtulmuş ve muntazaman biletlerini almış olurlar. Yeni tertip birinci keşide biletlerinin satışına başlanmıştır.

1 liraya yüzü ile kuştüyü yastık

İstanbul'da, Çak makçılar. Sandalyacılarda **KUŞTÜYÜ FABRİKASINA** kuştüyünün kilosu 100 kuruş, yüzü ile yorgan 12, şilte 10 liradır. Kuştüyüne mahsus kumaşlar bulunur. Toptan satışa tenzilât vardır.
Tel. 23027 - Ankara'da satış mağazası: SALTİ FRANKO

SERMAYEDAR TÜRK ŞERİK ARANIYOR

Ecnebilerin Türkiye'de iş yapmamaları hakkında yeni kanun dolayısile on beş senedenberi Türkiye'de müesses ticarî bir müessese takriben on beş bin liralık bir Türk sermayedar şerik arıyor. İş mühim ve kârlıdır. Vazedilecek sermayeye nazaren büyük kâr müemmendir. Alâkadarların Beyoğlu 2019 posta kutusu adresine tahriren müracaatleri

Tahta kuruları kanımızı içerler. Gündüzün pis kertiklerde saklı kalan bu haşarat geceleyin sessizce çıkarak uykunuzu bozmağa ve kanınızı içmeğe gelirler. Çok defalar gündüzün gizlendikleri kirli mahallerden hastalık tohumları taşırlar. Kendinizi bu kan emen murdar haşarattan koruyunuz!

Sinek, sivrisinek ve bilcümle haşaratı sür'atle ve kat'i surette öldürmek için en emin vasıta, bütün dünyaca tanınmış olan FLIT'tir. Sarı renk ve siyah çizgili teneke üzerindeki asker resmine dikkat ediniz.

Şayet mühürlü teneke üzerinde bu resim mevcut değilse aldığınız mal FLIT değildir.

Umumî Deposu: J. BERT ve ŞÜREKÂSI İstanbul - Galata Voyvoda han

GENÇ BİR TÜRK HANIM ARANIYOR

Daimî bir sergide istihdam edilmek üzere türkçeyi bihakkın ve fransızcayı tekellüm edebilen iyi aileden ve mütenasibülendam genç bir Türk Hanımı aranıyor. Taliplerin (4-6) arasında İstanbul dördüncü Vakıf hanında ikinci kat 36-38-40 numaralara müracaatleri

SATILIK OTOMOBİL

Buik marka, 926 modeli, yedi kişilik, altı silindirli, kapalı araba peşin verilmek şartile bin lira fiatla satılıktır. Görmek için Taksim'de merkez garajına, tediye için de Sanayi ve Maadin Bankasına müracaat olunması.

Kiymetli Bir Acem Halısı

13 temmuzdan 21 temmuza kadar Sandal Bedesteninde teşhir ve satılacaktır.

ADAPAZARI
Türk Ticaret Bankası
Merkezi: Adapazarı

İstanbul şubesi : Yenipostane karşısı Tel. 22042

Sermayesi 1,200,000

Şubeleri:

BANDIRMA - BARTIN - BİGA - BİLECİK - BOLU
BOZÖYÜK-BURSA - DÜZCE-ESKİŞEHİR-GEMLİK
GEREDE - GEYVE - HENDEK - İZMİT - KARA -
MURSAL - KÜTAHYA - MUDURNU - M. KEMAL -
PAŞA - SAFRANBOLU - TEKİRDAĞ - YENİŞEHİR

Müsait şeraitle mevduat, havale kabul eder
Tahsile senet alır ve ikraz muamelâtı yapar

Mevduat faizleri senelik %8, altı aylık % 7, üç aylık % 6, H. C. % 5
Kumbaralar faizi senevî %5, sene sonunda ikramiye verilir

Kumüsyon ve Ticaret kısmı satışa delâlet eder.
Sigorta yapar. Telefon 23623

Dr. İHSAN SAMİ
Gonokok Aşısı
Belsoğukluğu ve ihtilâtlarına karşı pek tesirli ve taze aşıdır. Divanyolu Sultan Mahmut türbesi No. 189

Gazi terbiye Enstitüsünden:

Ankara Gazi Terbiye Enstitüsü binasında yalnız leylî ve tam teşkilâtlı bir lise açılacaktır. Pansiyon ücreti senede 300 liradır. Lisan muallimleri ecnebi olacaktır.

Çocuklarını kaydettirmek istiyenlerin ağustos iptidasına kadar isimlerini namzet defterine yazdırmaları ilân olunur.

Kadıköyünde
Dahilî hastalıklar mütehassısı
Dr. Esat Raşit
Söğütlüçeşme caddesi Bayramyeri sokak Dr. Raşit Tahsin B. hanesi.
Telefon : 457

Satılık Ev

Üsküdar Tabaklarda mezarlık sokak No. 27 hane satılıktır. Üç oda, bahçe, kuyusu vardır. Fiatı dört yüz liradır. Ziraat bankasında Hidayet Efendiye müracaat ediniz.

Dr. TAŞÇİYAN

Zührevî ve bevlî hastalıklar tadavihanesi. Eminönü, Köprübaşı Reşadiye caddesi. No 69

Sıhhî yemekler - Buzlu içkiler
FRİGECO
18 ay vade ile
SATİE

Dr. A. KUTİEL

Cilt ve zührevî hastalıklar tedavihanesi Karaköy börekçi fırını karşısında 34.

Fatih sulh ikinci hukuk hâkimliğinden:

Bohor Efendi tarafından Fener'de Tahtaminare'de Fener sokağında cedit 74 atik 72 numaralı hanenin izalei şuyuu hakkında ikame eylediği davada müddeaaleyh bulunan ve mezkûr hanenin yüz yirmi hisse itibarile otuz hisse mutasarrıfı bulunan müteveffa Yorgi kızı Evlâliyya Hanımın mukaddema mezkur hanede mukim iken on yedi sene evvel Yunanistan'a gidip halen orada bulunduğu ve ikametgâhı meçhul olduğu zabıta tahkikatından anlaşılmış ve bir buçuk ay müddetle ilânen tebligat ve muhakemesinin 12-9-932 on iki eylûl pazartesi saat 10 a talikına karar vermekle mumaileyhanın yevmi mezkûrda bizzat veya vekilinin mahkemede hazır bulunması aksi halde gıyaben muhakemesi yapılacağı ilân olunur.

Mukaddema Beyoğlu'nda Kamerhatun mahallesinde Kızlar sokağında No. 6 hanede mukim iken halen ikametgâhı meçhul bulunan madam Yorgi ile sagiran Yorgi Cunis ve Yani Cunis, İstemat ve Manol Efendiler namına vasileri Yorgi Cunis Efendiye:

İstanbul ikinci icra memurluğundan:

Hisseyi şayiasına mutasarrıf olduğunuz Beyoğlu'nda Kamerhatun mahallesinde Kızlar sokağında kâin atik 8 cedit 6 numaralarla murakkam mukaddema bir kıt'a arsa elyvem bir bap haneyi kendi namınıza bilâsale ve sagiran namına hisseleri nisbetinde bilvesaye ve bir sene müddetle Kiryako Efendiden basenet istikraz eylediğiniz meblâğ mukabilinde alacaklı mumaileyh namına vefaen ferağ edilen mezkûr haneye ait borcun vadesi mürur ettiği halde tesviyei deyin edilmemesi hasebile alacaklı tarafından mefrugunbih mezkûr gayrimenkulün paraya çevrilmesi talep edilmiş olmasına mebni arttırma muamelesine esas olmak üzere ehli vukuf marifetile mahallen yapılan vaziyet ve takdiri kıymet muamelesi neticesinde mezkûr gayrimenkulün tamamına (bin yedi yüz yirmi yedi) lira kıymet takdir edilmiş olduğu malûmunuz bulunmak ve icra, iflâs kanununun olbaptaki maddei mahsusası mucibince haciz ve takdiri kıymet raporu suretinin tebliği makamına kaim olmak üzere keyfiyet ilânen tebliğ olunur.

Satılık Bostan

Eyüp'te Bahariye'de Güllü bostan namile maruf iki büyük kuyu ile bir Sakız dolabını ve eşcarı müsmireyi havi Fabrika yapmıya dahi elverişli bostan satılıktır. Görüşmek üzere Çamlıca'da Altunizade'de 55 numaralı köşke müracaat.

İstanbul 8 inci icra memurluğundan:

Bir borcun temini için mahcuz mobilya Vezneciler'de Yorgancı sokağında Sait Bey apartımanında 4 üncü katta 4 numaralı dairede 16-7-932 cumartesi günü saat 12-1 arasında Sandal Bedesteninde satılacağından vakti muayyeninde memuriyete müracaatleri ilân olunur.

İstanbul ikinci iflâs memurluğundan:

Müflis İstanbul'da Fincancılar'da 16 numarada manifaturacı İlya Gormezano Efendinin tetkiki düyun muamelesi bitmiş ve tanzim kılınan sıra defteri alacaklıların tetkikine hazır bulundurulmuştur. Müflis alacaklılarına karşı konkurdato teklif etmiş olduğundan bu cihetin müzakeresi ve kanunen yapılması lâzımgelen ikinci toplanması için 1 ağustos 932 pazartesi günü saat 14 te alacaklıların ikinci iflâs dairesinde hazır bulunmaları ilân olunur.

İstanbul ikinci iflâs memurluğundan:

Beyoğlu'nda İstiklâl caddesinde 282 numaralı mağazada şapkacı madam, Kokino'nun tetkiki düyunu bitmiş ve sıra defteri dairede alacaklıların tetkikine hazır bulundurulmuştur. Kanunen yapılması lâzımgelen ikinci toplanma için 2 ağustos 932 salı günü saat 14 te alacaklıların ikinci iflâs dairesinde hazır bulunmaları ilân olunur.

Üçüncü icra memurluğundan:

Bir borcun ödenmesi için ve paraya çevrilmesi mukarrer 17 kalem ev eşyası Şişli Bulgar çarşısında Kâhtane caddesinde 70 No. lu hanede birinci açık arttırma suretile 17 - 7 - 932 tarihinde saat 16 dan itibaren satılacağından taliplerin mahallinde memuruna müracaatleri ilân olunur.

Umumî neşriyatı idare eden Yazı işleri müdürü: Kemal Salih

Matbaacılık ve Neşriyat Türk Anonim Şirketi - İstanbul