SEKİZİNCİ SENE — No. 2831

PERŞEMBE 24 MART 1932

Sahip ve Başmuharriri
YUNUS NADİ

İDAREHANESİ: Düyunuumumiye karşısında dairei mahsusa
Telgraf: İstanbul Cumhuriyet
Posta kutusu: N° 246
Telefon: Başmuharrir : 22366
Tahrir müdürü : 23236
İdare müdürü 22365. Matbaa : 20472

Cumhuriyet

ABONE ŞERAİTİ

MÜDDET:	TÜRKİYE İÇİN	HARİÇ İÇİN
Seneliği	1400 Kr.	2700 Kr.
6 Aylığı	750 Kr.	1450 Kr.
3 Aylığı	400 Kr.	800 Kr.
1 Aylığı	150 Kr.	

Nüshası her yerde
= 5 Kuruştur =

Kazanç Vergisinin Tayininde Sermaye Esas Olacak

Buğday Gümrüğünü Artıralım!

Yeni teklifimiz:

Buğday işinde bu seneye ait olarak bir şey yapamıyacağımız anlaşıldı. Bu safhaya ait son sözümüzü geçen gün bu sütunlarda söylemiştik: Hiç olmazsa ambarlarla silolar inşasına tahsis olunmak üzere yalnız büyük değirmenlerde, yani yalnız fabrikalarda buğdayın kilo veya okkası üzerinden 20 veya 40 para resim almak. Bu resim bütün Türkiye'yi ambarlar ve silolarla donatmağa kâfidir, ve bunun evvel ve ahir büyük bir ihtiyaç olduğu muhakkaktır, ve onları vücude getirmek için bugünden tezi yoktur. Silo ve ambarların en lâzım olan yerlerde üç dört tanesinin bu yaza kadar vücude gelmesi bizde buğday mes'elesinin yalnız bir sene için değil, bütün istikbal için tanzimine esas teşkil edecektir. Evet, buğday mes'elesinin bundan evvel münakaşa olunan eski şekline ait son sözümüz işte bu idi.

Şimdi yeni teklifimizi arzediyoruz: Buğday gümrüğünü şimdiden 2-3 kuruş artırmak, ama şimdiden bu bir. Bir de hükûmetçe ledeliktiza stok yapılmak hesabına hükûmetçe buğday alım satımına salâhiyet almak. Bu iki nokta şimdiden temin olunursa ikinci kısmın, yani hükûmetçe buğday alım satımının filen tatbikına belki hiç hacet olmamak üzere iktisadî ve binaenaleyh malî vaziyetimizin ıslahına doğru esaslı bir adım atılmış olacağını temin ederiz. Her halde önümüzdeki sene hükûmetin öyle bir külfetle karşılaşmıyacağı muhakak olduğu için hatta bu buğday alım satımı salâhiyetinden şimdilik sarfı nazar bile edebiliriz. Bu yeni teklifimizin de o salâhiyete ait münakaşalar içinde boğulup kalmasından korkarız. Hatta o kısmın bu kadarcık kayıt ve işaretini kâfi sayarak ilerilerde, yani pek çok zamanlar sonra şayet lâzım olursa hatırlanmak üzere şimdilik onun muvakkaten unutulmasına ve halen tetkik ve müzakere mevzuu olmaktan çıkarılmasına bile muvafakat ederiz. O halde geriye yalnız buğday gümrüğünün artırılması kalır. Düşüncelerimizi şimdi yalnız bu mevzu etrafında teksif edelim.

Buğday gümrüğünün 2-3 kuruş artırılmasını niçin teklif ediyoruz? Bugün için böyle bir artırmanın hiç bir manası yoktur. Çünkü zaten dahilî istihsalâtımız ihtiyacımıza fazlasile kifayet etmekte olduğundan hariçten buğday getirmiyoruz. Fakat bunun önümüzdeki seneden itibaren manası ve onun için şimdiden öyle yapılmasının da hikmeti olacaktır. Şu sebeplerden dolayı:

Kat'î surette tahakkuk etmiş bir keyfiyettir ki buhranın Türkiye'deki şekli en ziyade ziraatin teessürü esasına istinat eder. Türk halkının büyük ekseriyetini teşkil eden çiftçi mahsulünden para alamayınca ne çarşıdan pazardan alışveriş edebiliyor, ne de hükûmete borcunu kolaylıkla ödemeğe imkân buluyor. Bu iki iş olmayınca ise bütün memlekette buhran daha ziyade umumileşiyor ve derinleşiyor. O halde hastalığın esasını tedavi etmeğe ihtiyaç vardır demek olur. Eğer Türk köylüsü vergisini kolay verecek ve çarşıda pazarda alışveriş edecek bir vaziyete geçirilirse bizde hayatın umumî manzarası birdenbire değişecek, her tarafta artan faaliyetin hayırkâr hareketleri itimadı artıracak ve şimdi hep ekşi olan çehrelerin umumen güldükleri görülecektir. Türkiye'de köylü vaziyetinin ıslahı ayni zamanda şehir ve kasabların da takviyesi demektir.

Gümrük resminin 2-3 kuruş daha yükseltilmesinden beklediğimiz faydaların ilki şudur: Köylüyü şimdi yer yer başlamış ve yer yer de başlıyarak devam edecek olan yazlık zeriyata teşvik etmek. Bu suretle mahsul miktarı mümkün olduğu kadar artarak harice ihtiyaç ta o nisbette azalacaktır. Buna nazaran gümrük resmini artırmaktan maksadımızın esası hakikaten fazla gümrük resmi almak değil, belki dahildeki zeriyatı teşvik etmek olduğu anlaşılır. Hakikaten de öyledir. Biz buğday işinde henüz ihracatçı memleket değiliz. Fakat bu madde üzerinde itbalâtçı memleket dahi olmamağı haritamızın başına geçirmiş olmalıyız. Bu muvazeneyi tesis etmek mümkündür. Yalnız buhran senelerini hakikaten yerinde, zamanında ve bütün bir idrak ve ihata ile alınmış tedbirlerle geçirmeğe mecburuz.

Bu sene kışlık zeriyatı %30 ile 40 arasında noksandır. Eğer havaların yardımı ile fevkalâde bereketli bir mahsul alamazsak hariçten buğday ithaline mecbur kalacağımıza şüphe yoktur. Bu ithalâtın hasadı takip edecek aylardan başlaması ve hatta hasada varmadan her tarafta vaziyet anlaşıldığından harmandan evvel spekülâsyonların meydan alması ihtimalleri yok değildir.

İki senedir köylümüz mahsulünü 50-60 para gibi bir bedelle yok pahasına sattığı için eli böğründe kaldı, mahvü harap oldu. Bunun neticesi olarak şehirlerde de hayat durdu. Önümüzdeki senenin az olacağı muhakkak mahsulünü mümkün mertebe çoğaltalım bir, köylü bu mahsulü mümkün olduğu kadar fazlasına satabilsin iki. İşte bu sene için plân bu olabilir. Eğer gümrük resmini 8-9 kuruşa çıkarırsak köylüyü hem azamî bir himaye ile teşvik, hem büyük kıymet ve menfaatle müstefit etmiş oluruz. Bunun neticesi kasaba ve şehirleri de düşkünlükten çıkarıp kurtarmak olacaktır. Türkiye devletinin kökü köydedir. Onu yükseltmek için köylüyü kaldırmağa mecburuz.

Bu yeni teklifimiz için sözümüzün hatimesi olarak bugünlük şunu da ilâve etmiş olalım ki gümrük resminin 2-3 kuruş tezyidi şeklindeki teklifimiz nazarî değil, azamî derecede amelidir. Önümüzdeki senenin iktisadiyat ve maliyatı bilhassa bu mes'eleye istinat edebilir. Bütçemizi her kaç milyon üzerinden yaparsak yapalım, koyduğumuz rakamların tahakkuku bu tedbir ile köylünün kuvvetlenmesine bağlıdır. Sonra bir de artıracaksınız ama köylüye mi gidecek diyenlere karşı bu tedbir ile husule gelecek fiat fazlalığının tamamen köylüye gitmiş olacağını ve çünkü bütün memleketteki piyasanın umumî ve aşikâr olarak hep o esasa dayanacığını beyan ederiz.

YUNUS NADİ

Malî rapor ve kabine

Heyeti Vekile dün de iki içtima yaptı, malî raporu ve bütçeyi tetkik ediyor

Ankara 23 (Telefonla) — Fırka grupunun cumartesi günü içtima ederek Fırka Malî Komisyonunun raporunu müzakereye başlaması muhtemeldir. Heyeti Vekile o güne kadar rapor hakkındaki noktai nazarını ve 932 bütçesi etrafındaki tetkikatı neticelerini tesbit edebilecektir. Cumartesi günü gerek Malî Komisyonun raporu, gerekse hükûmetin tetkikatı netayici münakaşa olunacaktır. Fırka grupunun bu içtimada vereceği karara göre bütçe tanzim ve Meclise sevkolunacaktır.

Heyeti Vekile bugün de öğleden evvel ve sonra olmak üzere iki celse aktetmiştir.

Bugünkü içtimalarda malî raporun 932 bütçesi varidat kısmının tatbikine devam edilmiştir.

932 bütçesi varidat kısmının 150 - 155 milyon arasında olacağı, binaenaleyh mesarifin de buna göre tenkis edileceği muhtemel görülmektedir.

Rus ticaret mümessilliği Odaya niçin girmiyor?

Ticaret Odası meclisi, Rus ticaret mümessilliğini 3000 lira için icraya verdi

Bir müddet intizar Teklifi reddedildi

Ticaret Odası meclisi dün Habipzade Ziya Beyin riyasetinde toplandı. Ticaret Borsası 931 bilânçosu ve borsa hesap müfettişlerinin raporu tesvip edildi. Türkiye'de mensucat sanayiinin hali hazır vaziyeti ve inkişafı çareleri hakkındaki rapor okundu.

Raporda, bilhassa halıcılığın mütekâsif olduğu yerlerde idarei hususiyelerin boya fabrikaları açtırmaları, sanayide fena malzeme kullanılmaması, millî malların yalnız zarafetine değil, metanetine de ehemmiyet verilmesi hususları temenni ediliyordu. Rapor tesvip olundu. İktisat Vekâletine takdim edilmesine karar verildi.

Tenzilâtlı satış hakkındaki umumî karara muhalif hareketinden dolayı «Osman Ferruh ve Senai Kazmirci» firmasının on beş lira para cezasile tecziyesi kararlaştı.

Rus Ticaret mümessilliğinden istenen para

Bundan sonra, Sovyet Sosyalist Cumhuriyeti İttihadı Türkiye Ticaret mümessilliğinin odalar kanunu mucibince kayıt muamelesini yaptırmadığından hakkında ceza mazbatası tanzimi mes'elesi münakaşa olundu. Sovyet Ticaret mümessilliği kendisini hususî bir müessese addederek Odaya kaydedilmekten imtina etmektedir. Halbuki, Odaca bu müessese fevkalâde sınıf addedilerek geçen sene için kendisine bin lira ücret takdir olunmuştur. Bu bin lira iki misli ceza ile üç bin lira olmuş, bu seneye ait bin lira ile dört bin liraya yükselmiştir. Bu 4000 liranın icra marifetile tahsiline karar verilmiştir.

Odanın kararı okunduktan sonra Kâtibi Umumî Vehbi Bey söz aldı, dedi ki:

Oda Kâtibi Umumisi Vehbi B. — Dünkü içtimaa riyaset eden Ziya B.

«— Sovyet Ticaret mümessilliğinden şimdi bir tezkere aldık. Bu tezkerede Moskova'dan verilen malûmata göre bu işin siyasî bir müzakere zeminine dahil olduğu bildirilmekte, neticeye intizar edilmesi teklif olunmaktadır.»

Azadan Şerafettin Bey:

«— Bu kabil odalar başka ecnebi memleketlerde Ticaret Odalarına kaydedilmektedir. Burada kendilerinde bir imtiyaz görmek istiyorlar» mukabelesinde bulundu.

Ticaret Müdürü Muhsin Bey, bu işin siyasî müzakerenin bitmesine tehir olunmasını teklif etti.

Kara Osmanzade Süat Bey:

«— Hükûmetimizden bu hususta bir iş'ar vaki oluncıya kadar tehirine taraftar değilim» dedi.

Neticede, bu seneye ait bin lira kayıt ücretinin tefrik edilerek geçen seneye ait bulunan üç bin liranın tahsili için mazbatanın icraya tevdiine karar verildi.

Şeker fiatları ve Ticaret Odası

Bunu müteakip azadan Refik Beyin bir takriri okundu. Bu takrirde, evvelki gün şeker ihtikârı dolayısile Sultanahmet Sulh ceza mahkemesinde cereyan

(Mabadi 6 ıncı sahifede)

Yeni kazanç Projesi Değişti

Sermaye esas olacak

Ankara 23 (Telefonla) — Yeni kazanç vergisi projesi Meclis İktisat Encümenince tetkik edilmiş, Maliye Encümenine verilmiştir.

Encümen lâyihanın vergi nisbetleri maddesinde kazancın sermaye nisbeti nazari dikkate alınarak hesap olunması esasını kabul etmiştir. Eskiden kazanç sermaye ile alâkadar olmadan vergiye tâbi tutuluyordu. Encümen projedeki kazanç nisbetlerini aynen muhafaza etmiştir. İstisnalarda da tadilât yapılmamıştır.

Encümen beyannameye tâbi olan ve olmıyan teşebbüsatı ayni zamanda yapanlar hakkındaki hükümleri tavzih etmiş, meşkûk matlubat vaziyetine ait ahkâmı daha kolay tatbik edilebilecek hale koymuştur.

Encümen İstanbul, İzmir ve Ankara'da kazanç tahakkukatı itirazlarını tetkik için memurların iştirak etmiyeceği itiraz komisyonları teşkiline karar vermiştir. Bilânço tetkikatının hesap mütehassısları tarafından nasıl yapılması lâzım geleceği tanzim olunacak nizamnameye bırakılmıştır. Encümen serbest meslek erbabından alınacak vergi hakkındaki ahkâmı değiştirmemiştir.

Kış tekrar Geri geldi

Dün gece İstanbul'a kar yağmağa başladı

Bir kaç gün evvel havalar düzelmeğe yüz tutmuş, şehri bir bahar ılıklığı kaplamıştı. Buna rağmen iki üç gündenberi gene şiddetli soğuklar başlamıştır. Ve dün gece saat ondan sonra da sulu kar yağmağa başlamıştır. Trakya'ya ve Balkanlar'a da mebzul miktarda kar yağmaktadır.

Gelen malûmata göre Çorlu, Edirne ve civarına kar yağmakta olduğu gibi Sırbistan'da da şiddetli kar fırtınaları olmaktadır. Hatta münakalât, kar dolayısile intizamını kaybetmiş, bazı yerlerde durmuştur.

Yeşilköy Askerî Rasat merkezi tarafından verilen malûmata göre hava bugün tamamen kapalı olacak ve kısmen yağışlı geçecektir. Rüzgâr şimalden kuvvetli bir şekilde esecektir.

Karadeniz'de de yıldız poyraz fırtınası devam etmektedir. Deniz çok dalgalıdır. Onun için limanımızda bulunan gemilerden bir kısmı hareketlerini tehir etmişlerdir.

Edirne'de kar yağıyor!

Edirne 23 — Dün gece hava birdenbire bozulmuş, kar başlamıştır. Soğuk çok fazladır. Dondurucu bir rüzgâr esmektedir.

Roma'da kış!

Roma 23 (A.A.) — Abruzzes'larda bahar, soğukların artması ile başlamıştır. Chieti ve civarında kar yağmıştır. Bazı kasabalarda hararet derecesi sıfır altında sekize kadar inmiştir. Senelerdenberi bu havalide bu mevsimde kar yağdığı görülmemiştir.

Fransız sefiri geldi

Kont dö Şambrön Sirkeci garında

İki aydanberi mezunen Paris'te bulunan Fransa'nın Ankara büyük elçisi Kont dö Şambrön dünkü ekspresle Avrupa'dan şehrimize gelmiş, Fransız konsoloshanesi erkânı tarafından karşılanmıştır.

Kont dö Şambrön kendisile görüşen bir muharririmize mezuniyetinin hitam bulması dolayısile tekrar Türkiye'ye döndüğünü, yarın akşam (bugün) Ankara'ya gideceğini söylemiştir.

Paris'teki müzakere

Saracoğlu Şükrü Bey dün şehrimize geldi

Şükrü Bey izahat vermek için akşam Ankara'ya gitti, tekrar Paris'e dönecek

Saraçoğlu Şükrü Bey Sirkeci garında

Düyunu umumiye mes'elesi için Paris'te hâmillerle müzakerelerde bulunan sabık Maliye Vekili Saraçoğlu Şükrü Bey dün Semplon ekspresile Avrupa'dan şehrimize gelmiştir.

Saraçoğlu Şükrü Bey Sirkeci istasyonunda bir çok dostlarile İstanbul Polis müdürü Ali Rıza Bey tarafından istikbal edilmiştir.

Sabık Maliye Vekilini garda bir muharririmiz de karşılamış, Paris'teki müzakerat hakkında izahat vermesini kendisinden rica etmiştir.

(Mabadi 6 ıncı sahifede)

Sadullah Bey nikbin!

Seyrisefainin son vaziyetini izah ve «yakında her şey düzelecektir» diyor

Yalova'da mevsim için Yeni tertibat alındı

On beş gündenberi rahatsız olan, bir kaç gün evvel iyileşerek Yalova'ya giden Seyrisefain Umumî Müdürü Sadullah Bey dün şehrimize dönmüştür.

Sadullah Bey idarenin son zamanlardaki vaziyeti hakkında çıkan şayialar etrafında şunları söylemiştir:

«— Dünyanın her tarafında buhran vardır. Bütün müesseseler de bu buhrandan müteessirdirler. Bizde kendi kendini idare eden ve bir haricî yardım görmiyen bir müesseseyiz. Bizim de emsalimiz gibi bazı malî sıkıntılarımız olabilir. Bu işi yürütmek ve mevcut buhrana mukavemet

(Mabadi 2 inci sahifede)

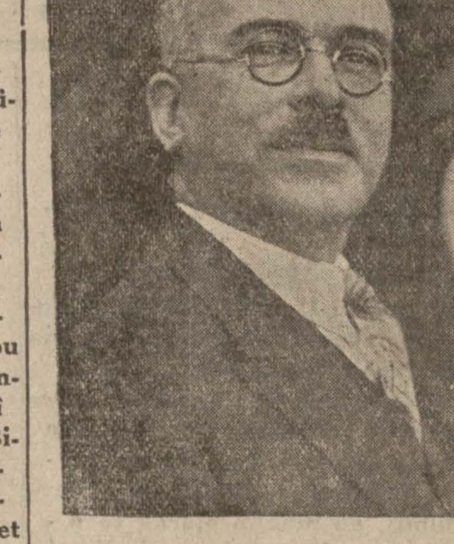

S[…]sefain Umumî Müdürü Sadullah Bey

Viyana ve Peşte sergileri

Türk mamulâtının yakında açılacak bu iki sergide teşhiri çok faydalı olacaktır

Peşte'nin güzel manzaralarından: Elizabet köprüsü

Tacirler için Seyahat fırsatı da vardır

Her sene olduğu gibi bu sene de, Viyana ve Budapeşte'de beynelmilel sergiler açılacaktır. Türkiye, Viyana sergisine resmen iştirak edecektir.

Her ne kadar, Budapeşte sergisine resmen iştirak edilmiyecekse de Macaristan payitahtında açılacak sergi Viyana sergisi kapandıktan sonra da açık bulunacağı için Viyana sergisine gönderilen Türk mallarının avdette Budapeşte'de 7 ilâ 16 mayıs tarihine

(Mabadi 2 inci sahifede)

HAYAT ve KİTAPLAR

Arabadan şiirler

Şiir Mecmuası

Muharriri: Nabedit - Muallim Ahmet Halit kütüpanesi 1932

Ühuvvetile bana, şiirlerinin güzide kıymetile de herkese pek bedit olan Nabedid'in hakikaten nefis ve mümtaz manzumelerinden teşekkül eden bu kitaba nail olunca hemen hepsini bildiğim o şiirleri tekrar tekrar okumaktan kendimi alamadım. Yalnız eserin ismi bana evvelâ garip göründü, lâkin sonra ismini de beğendim: Şairin mevzuları çok orijinaldir, mecmuasının namı da orijinal olmuş. Nabedit eserinin unvanı «Vesaiti nakliye» iken tabi tarafından tercih olunan «Arabadan şiirler» i kabul ettiğini küçük bir mukaddemede haber veriyor. Bence tabi haklıdır.

Evveldenberi şunu söylerim: Bizim edebiyatımızın en büyük noksanı «mevzu külleti» idi. Kudemamızın içinde dönüp dolaştıkları bir kaç mevzu manzum ve mensur bütün eski eserlerimizi yeknasakî ile malûl bırakmıştır. Şinasi ve Servetifünun mektebi edeplerinin erkânı edebiyatımızı bu mahuf illetten kurtardılar, yeni yazılarda da millî, mahallî pek çok yeni mevzu inkişaf etti; artık mevzuun tenevvüü şiir ve edep âlemini yıldızlı bir semaya döndürdü. İşte Nabedid'in şiirleri de bu asümanın güzide lem'an kevkepleridir.

Şairin vesaiti nakliyeyi kupkuru tasvir için mevzu ittihaz etmiş olduğu elbette kimsenin hayal ve hatırından geçmez. Arabadan şiirlerde her manzume ince nüktenin, lâtif istihzanın, neş'eli mizahın velhasıl bizim şiirlerde gene pek nadir olan faydalı hezil ve tenkidin bir münevver ayinei cemali olmuştur. Bütün yüksek tehzil ve muaheze eserlerinde olduğu gibi şiirlerin ruhunda acı bir meali ciddiyet sezildiğini de ilâve etmeliyim. Meselâ «Saltanat arabasını» okuyunuz. O mükellef ve müzeyyen arabanın nasıl ziynetten ibaret, kof, kuvvetsiz bir vasıtai nakliye hayır, bir timsali aciz ve meskenet olduğunu nükteli, iğneli bir çok ,beyitte gördükten sonra hakikî kuvvetin, necatın, selâmetin muazzam timsalini şu son parçada bulursunuz:

O nerde bak dedi, doğruldu Allah gösterdi
Uzakta... Orda şafaklar dönerdi, titrerdi
Yeşil yamaçların altında, gökte payanı,
Bütün tabanca, sapan, kazma, top, kürek, süngü,
Kılıç, tüfek, çapa, kalkan, tohum, pilân yüklü
Derin homurtulu bir şanlı «kağnı» ummanı!

Bu şiiri takip eden «Sadaret alayı» bize tarihe geçecek bir söz öğretiyor; «Çedik pabuç» manzumesinde eski ahmakçasına taassubun mahiyetini görüyoruz; «Öküz arabası» elektrik asrında siyah bir geceye benziyor; «Gülle» şiiri bir neferimizin - Çermeli Seyit - hem vücut hem ruh kahramanlığını anlatıyor; «Vezne arabası» enfes bir muzhike, «Tayyare hanım» ince bir lâtifedir; «Ördek arabası» sizi hayretlere düşürür; hangi birini söyliyeyim?

«Arabadan şiirler» de bu bahsettiğim nefis yazılardan maada «Vatmanla beraber» gibi milletperest yüksek bir ruha makes olmuş ilham eserleri de az değildir. Bu vatmanla beraber şiiri bilmem ne kadar sene evvel galiba Servetifünun'da intişar etmişti. Ben de onu tahlile çalışmıştım. İmkân olsaydı onun mümtaz derecesinde bulduğum diğer sekiz, on manzumeyi de tahlil ederdim, bunu yapamadım, fakat terbiyevî mahiyetinin yüksekliğine kani olduğum eserin bedii kıymetlerini şimdi edebiyat muallimi olmakla mübahi bulunduğum Maltepe askerî lisesinde talebeme anlattım. Şebabın ruhu şiirin güzelliğine ayinedir. Evsafı ayinede heyecanlı iltimalar hâsıl eden her şiir hiç şüphesiz nefis bir eserdir. Sınıfta inşat ettiğim bir kaç manzumenin güzide talebemin kalplerinde hâsıl ettiği büyük heyecan ve incizap zinde simalarından, münceli gözlerinden coşup dökülürken «bu ulvî manzara karşısında şairin kendisi bulunmalı idi, ne kadar iftihar ederdi» demekten kendimi alamadım.

«Arabadan şiirler» de mutlaka bir nakısa bulmak lâzımsa denilebilir ki kitabın tek bir vezin ile yazılmış olması bir yeknasakî tevlit etmiş. Lâkin bu da telâkkiye göre değişir bir fikirdir.

Eserin nazım lisanı enfes kelimesile dahi ifade olunamıyacak derecede mükemmeldir. Mehmet Akif'ten sonra aruz veznine Nabedit kadar kimse böyle şahane tasarruf edememiştir desem şayan olur.

Hulâsa «Arabadan şiirler» mümtaz ve bülentsima bir eserdir, millî kütüpanemize bu kadar kıymetli bir şiir demeti ihda etmiş olmasından dolayı Nabedid'i en samimî lisanımla tebrik ederim.

Namık Kemalzade
ALİ EKREM

Şehir ve memleket haberleri

Doktorlar Tüccar mıdır?

Ticaret Odasının kararına itiraz ediliyor

Ticaret Odasının hususî tedavihaneleri bulunan doktorları da tüccar addederek Ticaret Odasına kayda davet eylediği haber verilmektedir.

Tevfik Salim Paşa

Bu hususta Etibba Odası reisi Tevfik Salim Paşa şu mütaleada bulunmaktadır:

«— Hiç zannetmem. Bu dünyanın hiç bir tarafında olmıyan bir şeydir. Hiç bir yerde hekimlik bir ticaret telâkki edilmemiştir.»

Şehir işleri

Müstahdemin muayenesi

Müstehdemlerin üç aylık sıhhî muayenelerine başlanılmıştır. Ayni zamanda yeniden müracaat edenlerle, cüzdanları zayi olanlara tekrar cüzdan verilmektedir.

Vakit küresi!

Galata kulesine konulan vakit küresi haziranda işletilmeğe başlanacaktır. Bu hususa dair olan noksanlar ikmal edilmiştir. Kule, muayyen saatlerde rasataneden işaret alacak ve vakit küresini düşürmek suretile saati bildirecektir.

İktisat Müdürlüğü bir rapor hazırlıyor

Belediye İktisat müdürlüğü şehirde Belediyeyi alâkadar eden bütün iktisadî faaliyetleri etrafında bir rapor hazırlamaktadır. Ete nerh konulması mes'elesi de bu raporda mevzuubahs edilmektedir. Etler muhtelif cinslere ayrıldıklarından her birine ne şekilde nerh vaz'ı lâzım geldiği ve konulacak bu nerhlerin nasıl kontrol edilebilecekleri ayrıca izah olunacaktır.

Bir haftaya kadar bitecek olan rapor nisan iptidasında makama verilecektir.

Gazi köprüsü şartnamesi

Belediye Daimî Encümeni dün, Vali ve Belediye Reisi Muhittin Beyin riyasetinde toplanarak Gazi köprüsünün inşası hakkında müzakerede bulunmuştur.

Bu içtimada münakasa şartnamesinin bedeli ve ilân şeraiti tesbit edilmiştir. Şartname mart nihayetinde ilân edilecektir. Kat'i ihale ilândan 6 ay sonra yapılacaktır.

Sıhhiye teşkilâtlarının tevhidi

İstanbul Sıhhiye müdiriyetinin talebi üzerine, Daimî Encümen, Vilâyet ve Belediye ve sıhhiye teşkilâtlarının tevhidi hakkındaki projeyi son defa olarak tetkik etmiştir. Hazırlanan proje tabedilmek üzere matbaaya verilmiştir.

Nisan içtimaında, bütçeye rabten Şehir Meclisine arzolunacaktır.

Kimsesizler yurdu açılıyor

Galata'da Osmanlı Bankasının karşısında eski bir İngiliz mektebi iken satın alınarak kimsesizler yurduna tahsis edilen bina yakında açılacaktır.

Yurdun tesisini müteakıp dilencilik kendilerine meslek edinen kimsesizler toplanacak ve yurtta ikamete mecbur edilecektir.

Üsküdar - Şile yolu

Üsküdar - Şile arasındaki yolun Kısıklı - Çakmakdere kısmının inşasına nisanda başlanılacaktır. Bu kısmın Kısıklı'dan itibaren ilk 1750 metresi asfalt ve mütebaki 5400 metresi de şose olarak yapılacaktır. Her iki kısım 35 bin liraya çıkacaktır.

Vilâyette

Mülkiye müfettişlerinin tetkikatı

Mülkiye müfettişleri İstanbul'daki tetkiklerine devam etmektedirler. Müfettişler şehrin ihtiyaçlarını ve halkın alâkadar bulunduğu işleri tetkik etmektedirler. Son günlerde bu müfettişlerden biri Çorlu'ya, biri Çanakkale'ye ikisi de Bolu'ya gönderilmişlerdir.

Maarifte ve mekteplerde

Kıraat kitapları hakkında

İlk ve orta mekteplerde okunacak kıraat kitapları gelecek seneden itibaren Maarif Vekâleti tarafından hazırlanacaktır. Bu iş için Celâl Sahir, Necmettin Sadık, Ruşen Eşref, Mithat Sadullah, Reşat Nuri Beylerden mürekkep bir komisyon teşkil olunmuştur.

Doğru değil mi

İşsiz kalan tütün amelesi

Bundan on beş gün kadara evvel Vilâyete 300 imza ile bir istida verilmişti. Bir hayli tefsirlere, tahkiklere ve neşriyata yol açan bu istidanın sahiplerinden üçü dün matbaamıza geldiler.

Söylediklerini kısaca hulâsa edelim!

— Bir çok tütün tüccarları imalâtanelerini muvakkaten kapadılar, işsiz kaldık. Birikmiş paramız yoktu. Açlık tehlikesi ile karşılaşınca 300 kişi birleştik. Vilâyete bir istida verdik. «Tütün İnhisar İdaresi bize iş versin» diyorduk. Bu müracaatimiz bazı suitefehhümlere uğradı. Gazeteler «tahrikât var» diye bir şey çıkardılar. Tahkikat icrasına başlandı.

Sustuk. Aradan 15 gün geçti. Şimdi diyoruz ki bu tahkikat elbette bitmiştir. Bizim amele arasında tahrikât yapmadığımız, hakikaten işsiz olduğumuz anlaşılmıştır. Anlaşılmasa idi serbest dolaşmaz, böyle bir suçuk müstahak olduğu cezaya çarpılırdık. Binaenaleyh mademki hakikaten işsiz olduğumuz tahakkuk etmiştir; şu halde bizim derdimize deva bulmak zamanı da gelmiştir.

Geçen sene bir kaç tütün taciri müşkül vaziyete düşmüşlerdi. Bunların sıkıntısı ile derhal alâkadar olundu. Ellerinde mevcut stok tütünleri İnhisar İdaresi satın aldı. Biz de bu milletin efradından değil miyiz? Tütün İnhisar İdaresi bizim de vaziyetimizle alâkadar olmalı değil midir? Bir kaç fazla salon açmalı, bizi bir müddet çalıştırmalıdır. Kısa bir zaman sonra tüccar imalâtanelerini tekrar açacaktır. O zaman biz burada çalışırız. Tütün İnhisar İdaresi de şimdi bizi çalıştırmak suretile vereceği parayı o zaman kadroyu ayni nisbette kısarak telâfi edebilecektir. İdare o zaman istediği kadar amele çıkarabilir. Çünkü çıkardığı amele işsiz ve aç kalmıyacaktır. Yer bulabilecektir. Bunu anlamak güç değildir.»

İşsiz kalan tütün amelesinin dertlerine deva diye ileri sürdükleri tedbirin kabiliyeti tatbikiyesi olup olmadığını bilmiyoruz. Bununla beraber içinde bulundukları vaziyetin müşkülâtını da anlamıyor değiliz.

Alâkadar makamlar bununla alâkadar olmalı, sıkıntıda kalan bir tacir ile sıkıntıda kalan bir amelenin imdadına koşmakta hükûmetin ayni isticali ve ayni ihtimamı göstereceğini bir kere daha isbat etmelidir, diyoruz.

Doğru değil mi?

Haliç'te Batan sandal

Faciaya sebep olan motör tutuldu

Evvelki gün Haliç'te, Unkapanı köprüsü yakınında bir facia olmuş, kırmızı boyalı bir motör bir kayığa çarparak parçalamış, kayıkta bulunanlardan İsa ve Karanfil isminde iki zavallı boğulmuşlardı.

Bu faciaya sebebiyet veren ve hâdiseyi müteakıp kaçtığı için tutulamıyan motör dün yakalanmıştır.

Bu motör, Ömer kaptanın idaresinde olup (Çubuklu) ismini taşımaktadır. Hâdise günü mezbahaya giderek gübre yüklemiş, dönerken bu faciaya sebebiyet vermiştir.

Musademeden sonra boğulanlardan Karanfil'in cenazesi bulunmuştur. İsa'nın cesedi aranmaktadır.

Tarihî vesikalar Eksik mi?

Bir kısmının Vatikana satıldığı söyleniyor

Bulgaristan'dan iade edilen tarihî evrakın tesellüm muamelesi henüz yapılamamıştır. Alâkadarlar kontenjana taallûk eden bazı hususatı Maliye Vekâletinden sormuşlardır.

Aldığımız malûmata nazaran buradan giderken 80 balya tutan evrak elyevm 53 balya halinde bulunmaktadır. Aradaki fark mes'elesi de Maliye Vekâletine bildirilmiştir.

Verilen bazı haberlere göre bu evrak Sofya'da iken kısmen tasnif edilmiş, Vatikan'ı alâkadar eden bazı vesikalar İtalyan'lar tarafından satın alınmıştır. Vatikan'a gönderilen bu evrakın tasnifi esnasında Bulgaristan'da bazı Papalık memurlarının da hazır bulunduğu söylenmektedir.

Adliyede ve Mahkemelerde

Şile tuz müdürü mahkûm oldu

Şile Tuz İnhisar Müdürü Neş'et Efendi, vazifei memuresi esnasında zimmetine ihtilâs suretile 2469 lira 51 kuruş geçirdiğinden Ağırceza mahkemesine verilmişti. Bu muhakeme hitam bulmuş, Neş'et Efendi üç sene dört ay hapse ve zimmetine geçirdiği parayı bir misli olarak ödemeğe mahkûm olmuştur. Neş'et Efendi müebbeden devlet hizmetinde kullanılmıyacaktır.

Limanda

Asya vapurunun kopan bacası

Geçenlerde Galata rıhtımında Cumhuriyet ve Asya vapurları arasında bir musademe olmuş, bu musademe neticesinde de Asya vapurunun bacası kopmuştu.

Hâdiseden sonra Asya vapuru acentası Seyrisefaini protesto etmiş, ayrıca alâkadar makamlar tarafından tahkikata başlanmıştı.

Aldığımız malûmata göre neticede her iki idare aralarında anlaşmışlar, Asya vapurunun kaptanı Halil Kaptan, bu musademede biraz da kendi kabahati olduğunu kabul etmiş, kırılan bacayı kendi parasile yaptırmıştır.

Müteferrik

Halkevinde

Halkevi, halk dersaneleri şubesi idare komitesi intihabı bugün, Halkevi merkezinde yapılacaktır. Yarın da neşriyat şubesinin idare komitesi seçilecektir.

Cumartesi günü akşamına kadar yapılacak içtimalarda bütün şubelerin intihapları bitirileceğinden asıl halkevi idare heyeti teşekkül etmiş bulunacaktır.

Boğazlar komisyonunun raporu

Boğazlar komisyonu, dün, Amiral Vasıf Paşanın riyasetinde toplanmıştır. Komisyonun senelik raporu hazırlanmış ve matbaaya verilmistir. Raporun teb'ı bitmek üzeredir. Gelecek hafta içinde rapor, Cemiyeti Akvama ve Boğazlar komisyonuna iştirak eden devletlere gönderilecektir.

Boğazdaki tarihî toplar

Rumelifeneri'ndeki tabyalarda bulunan tarihî toplar Askerî Müzeye nakledilmektedir. Bunlardan bir tanesi dün getirilmiştir. Bu top, bir buçuk asır evvele ait kuyruktan dolma ve büyük çaptadır. Tabyadaki diğer toplar da getirilecektir.

Üsküdar müftülüğü

Üsküdar müftiliği münhaldir. Yakında intihap yapılacaktır.

Siyasî icmal

Devletler ve Balkan'lar

Fransa Merkezî Avrupa memleketlerini malî cihetten iflâstan ve iktisadî sukuttan muhafaza için bu hükûmetleri birleştirmek ve büyük devletlerin teşriki mesaisini temin etmek üzere ciddî teşebbüslerde bulunduğu sırada Merkezî Avrupa'da toprağı olmıyan iki Balkan hükûmeti iflâs alâimini gösterdi. Bulgaristan 15 marta tesadüf eden harici tediyatını ödemedi. Yunanistan dahi yakında tediyesi icap eden dört yüz bin İngiliz liralık taahhüdünü ifa edemiyeceğini ilân etti. Her iki Balkan devleti Cemiyeti Akvamın malî komitesinden ve davinlerin komitelerinden istimdat ettiler.

Bulgaristan'ın ve bilhassa Yunanistan'ın iflâsı Merkezî Avrupa devletlerinin iflâsına benzemez. Yunanistan'ın umum Avrupa ve cihan iktisadiyatında mühim mevkii ve alâkası vardır. Bu devletin sukutu çok büyük sarsıntılar tevlit eder. Ayni zamanda her iki memleketin dahili emvali ve istikrarı bozulmaktadır.

Son gelen haberler Bulgaristan'a davinler komitesi tarafından bazı kolaylıklar teklif edildiğini ve Hombro İngiliz bankası tarafından Yunanistan'a dahi bir miktar avans verileceğini bildiriyor. Vadolunan bu muavenetler ehemmiyetli bir şey değildir. Bulgaristan'da ve Yunanistan'da İngiliz, Fransız ve Amerikan bankalarının yatırmış olduğu büyük sermayelerin sıyaneti maksadile yapılacak mahdut yardımlardan ibarettir. Bu iki Balkan hükûmeti Merkezî Avrupa memleketleri hakkında tasavvur olunan esaslı ve devamlı müzaharete muhtaçtır.

Fransa'nın, Balkan devletlerini ikiye ayırıp bunlardan bir kısmına Merkezî Avrupa memleketleri sırasında esaslı muavenet yapmak istemesi Balkan'ların sukutuna zemin hazırlamaktadır. Harbi umumiden sonra Fransa'nın takip ettiği iktisadi ve malî teşebbüslerin cümlesi gibi Merkezî Avrupa Birliği tasavvuru daha ziyade siyasî düşüncelere istinat etmektedir. Fransa bu teklifi yapmadan evvel Çekoslovakya'ya altı yüz milyon franklık bir istikraz vererek bu devletin vaziyetini mümtaz bir hale getirdi. Binaenaleyh bu devlet Merkezî Avrupa Birliğinde hâkim bir mevki sahibi olacaktır. Fransa şimdiki müzayaka dolayısile Avusturya'nın Almanya devletinin kucağına ve Macaristan'ın dahi İtalya devletinin önüne atılacağından korktuğundan Merkezî Avrupa Birliği tasavvurunu ileri sürmüştür.

İngiltere hükûmeti birliğin gümrük ittihadı esasına müstenit olmasını ve diğer Balkan devletlerinin ithal edilmesini istediği halde Fransa siyasî düşünceler ile buna razı olmamıştır. Merkezî Avrupa ve Balkan memleketlerinin tabiî mahreci Almanya olduğundan Berlin hükûmeti birlik dairesinin tevsiini ve tabiatile kendisinin buna dahil olmasını istedi. Fransa buna karşı infialini göstermektedir. Halbuki Fransa'nın istediği şekil ve tarzda birlik yapılmasına şimdilik imkân görülmemekte ve böyle bir tasavvurdan bir fayda beklenmemektedir. Bu tasavvur bilâkis Balkan'larda nevmidî ve harabî tevlit etmektedir.

MUHARREM FEYZİ

Adnan vapuru

Köstence'de karaya oturan gemi dün kurtuldu

Naimzade kumpanyasına ait (Adnan) vapurunun Köstence civarında karaya oturduğunu yazmıştık.

(Adnan) vapuru pazar günü Köstence'ye giderek Filistin'deki (Telviyo) panayırını ziyaret edecek (150) seyyah ile Kudüs'e gidecek hacıları almak üzere limanımızdan kalkmıştır. Yolda, sis yüzünden Köstence'ye yirmi mil mesafedeki kumluğa oturmuştur.

Gelen son haberlerde gemi, kumluğa oturduğu için kendi vesaitile dün akşam kurtulmuş, Köstence'ye gitmiştir.

Karaburun'da karaya oturan Yunan bandıralı Landors vapurunu kurtarmak için çalışılmaktadır. Geminin saç levhaları dalgalardan ve kayalardan parçalanmıştır. Maamafih batmak tehlikesi yoktur.

Gelibolu'da karaya oturan ve hâlâ kurtarılamıyan Saadet vapurunun yaralarını kapatmak için altına betondan tesisat yapılmakta ve vapurun oturduğu kayalar parçalanmaktadır. Söylenildiğine göre şimdiye kadar vapurun tahlisi için kıymetine yakın para sarfedilmiştir.

Konservatuvarın konseri

Konservatuvar tarafından pazar günü Tepebaşı tiyatrosunda bir konser verilecektir. Bu konsere şehrimizdeki ecnebi zevat, erkânı hükûmet ile Darülfünun ve yüksek mektepler talebesi davet edilmişlerdir.

Konservatuvar, bundan sonra halka mahsus konserler de verecektir.

Sadullah Bey nikbin!

(Birinci sahifeden mabaat)

etmek lâzımdır. Her şey düzelecektir.»

Yalova'da yapılan hazırlıklar

Seyrisefain Umumî Müdürü Yalova'nın bu seneye ait hazırlıkları için de şu izahatı vermiştir:

«— Yalova'ya bu sene geçen seneye nazaran yeni bir çok şeyler ilâve edilmiştir. Meselâ, yeni bir çok havuzlar yapılmış, mevcut parklar tevsi edilmiş, en mühim olarak ta otellerde yemek yemek mecburiyeti kaldırılmıştır. Herkes yemeğini istediği yerde yemekte serbest bırakılacaktır. Bunun için her keseye elverişli yemekler hazırlanacaktır. Hatta en asgarî para ile yemek ihtiyacının temini için gayet ucuz bir aşçı dükkânı açılacaktır. Bu lokantanın yanında her türlü mevaddı gıdaiye ve yemiş satan bir bakkal dükkânı da bulunacaktır.

Yalova otellerinde yatak fiatları (30) kuruştan başlıyacaktır. En lüks yatak (4) liradır.»

Sevahili mütecavire ve Belediye

Sadullah Bey, sevahili mütecavire vapurlarını Belediyenin işletmesi fikir ve teşebbüsü hakkında demiştir ki:

«— Bu gibi şeyler hükûmetin halledeceği işlerdir. Benim bu mes'elede hiç bir mütaleam olamaz.»

Seyrisefain Umum Müdürü Seyrisefain vapurlarından birinde vuku bulan kaçakçılık hâdisesi için de:

«— Biz de kaçakçılıkla mücadele ediyoruz. Hatta vapurlarda sık sık araştırmalar yapıyoruz. Mevzuu bahis hâdisede alâkası olan iki kişi hakkında takibat yapılmaktadır» cevabını vermiştir.

İzmir postası

Seyrisefain idaresi bir buçuk ay sonra yaz tarifesini tatbika başlıyacaktır. Her sene İzmir ile İstanbul arasında yapılmakta olan ekspres hattın bu sene tasarruf dolayısile tekrar tesisinden sarfı nazar edilmesi ihtimali vardır. İzmir'e, şimdi olduğu gibi yazın da İskenderiye postasını yapan vapurlar gerek azimet ve gerek avdet esnasında uğrıyacaklardır.

Viyana sergisi

(Birinci sahifeden mabaat)

kadar teşhiri kabil olabilecektir. Binaenaleyh geçen sene olduğu gibi Türk mmaulât ve masnuatının Budapeşte'de de teşhiri çok faydalı olacaktır.

Geçen sene Budapeşte sergisini ziyaret etmek istiyenler için gazetemiz bir seyahat tertip etmişti. Bu sene gene Türkiye'den Budapeşte sergisini ziyaret etmek istiyenler için ucuz tarifeli bir seyahat tertip olunacaktır.

Bu seneki seyahat, Budapeşte'de «İbus» ve İstanbul'da «Natta» seyahat acentaları tarafından tertip edilecektir.

Beynelmilel sergilere ne kadar çok iştirak eder, mamulât ve mahsulâtımızı dünya piyasalarına ne kadar çok tanıtırsak memleket için o kadar hayırlı olur. Bundan gerek sergilere iştirak eden tacirler, gerek memleket istifade görür. Çünkü ancak bu vasıta ile dünya piyasalarında mallarımızı satmak ve ihracatımızı artırmak imkânı bulunur.

Her iki serginin birbirini takip ettiği ve sergilere iştirak eden tacirlere Avusturya ve Macaristan hükûmetleri tarafından her türlü teshilât gösterildiği cihetle, Türk tacirlerinin mallarını gerek Viyana'da, gerek Budapeşte'de teşhir etmeleri çok faydalı olacaktır. İki şehrin birbirini çok yakın ve iki serginin de birbirini takip etmesi Türk mallarının teşhiri itibarile cidden iyi bir fırsat teşkil edecektir..

Milano sergisine de iştirak ediyoruz

Ankara 23 (A.A.) — 6 nisanda Milâno'da açılacak sergiye hükûmetimizin de iştiraki takarrür etmiş ve şimdiden bir pavyon isticar edilmiştir. Sergide memleketimizin başlıca mahsulât ve mamulâtı teşhir edilecektir. Mart ayı zarfında Laypzig'de teşhir edilmiş olan eşya ve nümuneler Laypzig'den Milâno'ya nakledilmiştir.

Darülbedayide ikinci şarkılı piyes

Darülbedayi ikinci şarkılı piyesi dün akşam vaz'ı sahne etmiştir. Bu piyesin ismi (Saatçi) dir ve Celâl Esat Bey tarafından yazılmıştır. Resmimiz prova esnasında alınmıştır. Bu piyeste muzik, Yalova türküsüne nazaran daha kuvvetlidir.

SON TELGRAFLAR

Tamirat mes'elesi Yeniden alevlendi

Amerika'nın Berlin sefiri Paris'e gitti, Fransız hükûmet ricali ile görüştü

Paris 23 (A.A.) — Amerika'nın Berlin sefiri M. Sackett, atideki beyanatta bulunmuştur:

«— Hükûmetin henüz bu sabah haberdar olmuş olduğu Paris eyahatimin başlıca gayesi, refikim M. Edge'nin ağzından mumaileyhin son Amerika seyahati hakkında malûmat almaktır. M. Tardieu'ye ve diğer Fransız nazırlarına mülâki olduğumdan dolayı bahtiyarım. Fakat yarın hareket edeceğimden kendilerile vuku bulacak mülâkatlar pek umumî mevzular hakkında olacaktır»

Almanya'nın siyasî ve iktisadî vaziyeti hakkında M. Sackett, mezkûr memlekette sefir olduğundan dolayı bu mes'ele hakkında bir şey söyliyemiyeceğini beyan etmiştir.

Mumaileyh demiştir ki:

«— Maamafih Almanya kendisine lâzım olan kredileri bulacak olursa içinde bulunduğu müsküllerden sıyrılabilir. Alman mes'elesi, Avrupa iktisadiyatının tahlisi mes'elesinden bir cüzdür.»

Bir gazeteci şu suali sormustur:

— Amerika, Avrupa devletlerinin Amerika'nın muavenetini hesaba katmaksızın kendi işlerini düzeltmesi lâzım geldiği kanaatinde berdevam mıdır?

M. Sackett, şu cevabı vermiştir:

«— Bu, Amerika'nın noktai nazarıdır. Bu cihet, M. Edge tarafından Çashington'un 200 üncü yıldönümü münasebetile verilen ziyafette söylenilmiş olan nutukta tasrih edilmiştir. M. Edge, bu nutkunda Fransa ile İngiltere'nin evvelâ kendi aralarında mutabık kalmaları ve sonra diğer devletlerle uvuşmaları lâzım geldiğini söylemiştir.

Bu itilâfın icrasını ne derecede teshil edebileceğimizi bilâhare düşünürüz. Esasen bizim yapacağımız şey, cihan iktisadiyatının kalkınması lehinde müdahalede bulunmaktan ibaret olacaktır. Şu veya bu milletin menfaatine krediler acmamıza imkân yoktur. Amerikan efkârı umumiyesi, bu hususta sarih ve katidir.

Bu itibar ile muhtelif memleketler efkârı umumiyelerinin yekdiğerini bilmesinin faideden hali olmıyacağını tekrar etmeğe lüzum görüyorum. Amerikan siyaseti, ihtimal Avrupa halkının tamamile malûmu değildir. Şahsi temaslara büyük ehemmiyet atfederim. Paris'teki ikametimin Fransız ricalinden bazısı ile temas fırsatını bahsetmiş olmasından dolayı memnunum.»

Paris gazetelerinin neşriyatı

Paris 23 (A.A.) — Amerika'nın Berlin sefiri M. Sackett'in Paris'i ziyareti ve mumaileyh ile M. Edge, M. Tardieu ve M. Von Hoesch'in birlikte yiyecekleri akşam yemeği dolayısile İntransigeant gazetesi diyor ki:

«Böyle bir telâkkiden nikbinlerin müsbet bir netice beklemeleri doğru değildir, zira bu aksamki yemekte bir İngiliz mümessili bulunmıyacaktır.»

Bu gazete diyor ki:

«Fransa, mütelifi olan İngiltere ile mutabık kalmadıkca böyle nazik bir mes'eleye temas edemez. Bundan başka, her şey tamirat ve umumî, hususî borçlar mes'elesinin halline bağlıdır. Ve Berlin tediyatta bulunmadıkça ve Fransa Vaşington'a tediyatta bulunmağa devam eyledikçe hiç bir itilâf vücude getirilmesinin imkânı yoktur.»

Fransa'daki bütün siyasî fırkalar, bu hususta mutabıktırlar. Bunu unutmamak icap eder.

Temps gazetesi de şunları yazıyor:

«M. Hoover, 1931 senesinde moratoryom ilân eylediği zaman ağır bir yük altına girmiştir. O gün, Amerika Reisicumhuru ayni zamanda hem tamirat bedellerinin hem de harp borçlarının tediyatına nihayet vermiştir.

Müşarünileyh, yalnız Alman ve Amerikan menafiini nazari dikkate alarak hareket etmiştir. Bugün tekrar bu işe başlıyacağını bilmiyoruz, fakat Hoover moratoryomunun tamirat mes'elesinin şeklini değiştirmiş ve bunu bir Alman - Amerikan mes'elesi haline getirmiş olduğunu biliyoruz.

Konferansta bulunmıyan ve yalnız müşahit sıfatile isbatı vücut eden Amerika şimdiden sonra mes'elenin halline hâkim ve bundan mes'uldür.»

Bekârlık Vergisi

Teklifin leh ve aleyhinde söylenen mütalealar

Ankara 23 — Süleyman Sırrı Beyin bekârlık vergisi hakkındaki teklifi bugünlerde Fırka komisyonu tarafından tetkik edilecektir.

Teklif sahibi bu verginin bekârları evlenmeğe teşvik edeceği kanaatinde bulunmaktadır. Maamafih aksi kanaati besliyen meb'uslar da mühim bir yekûn tutmaktadır.

Böyle bir vergi ihdasının ortaya bir çok mes'eleler atacağı tahmin olunmaktadır.

Bu vergide kadınlar da mevzuu bahsolacak mıdır? Bazı hanımlar vardır ki bir çok izdivaç taleplerini reddetmektedirler. Bunlardan vergi alınması muvafık olacağını ileri sürenler görülmektedir.

Sonra bazı bekârlar vardır ki bunların vaziyeti evlilerden farklı değildir. Bunlar çalışamıyan aile efradına ve diğer bazı kimselere bakmak mecburiyetindedirler. Bunlardan da vergi alınacak mıdır?

Kazançlarının azlığından dolayı evlenemiyen bekârların vaziyetleri ne olacaktır?

Bu mütaleaları ileri sürenler böyle bir verginin kabiliyeti tatbikiyesi olmadığı iddiasını ortaya atmaktadırlar.

İsmet Paşanın beyanatı Ve Atina matbuatı

Atina 23 (A.A.) — Matbuat İsmet Paşanın istifa ettiğine dair devaran eden şayiaların kat'i surette tekzip olunduğunu ilân ediyor. Bu tekzip efkârı umumiyede büyük bir sevinçle karşılanmıştır.

Elefteron Vima gazetesi diyor ki:

«Yunanistan ve bilhassa bir kac ay evvel kendisini heyecanla karşılıyan Atina halkı Türkiye Başvekilini pek ziyade seviyor, dersek yeni bir şey söylemis olmayız. Çünkü, Türk ve Yunan dostluğu ne kadar sağlam ve kat'î ve bir çoklarının zannettiklerinden daha geniş esasat üzerine mebni olursa olsun, şurası muhakkaktır ki, İsmet Paşa bu itilâfı hususî bir gayret, sarsılmaz bir iman ile temsil ediyor. Binaenaleyh müşarünileyhin iktidar mevkiinde kalmasının bizi sevindirmesi kadar tabiî bir şey olamaz.

Yünkers sirketi Tatili tediyat etti

Berlin 23 (A.A.) — Yünkers - Dessan müesseselerinin heyeti umumiyesi tediyatı tatil ederek kongordato talep etmiştir. Alâkadar mehafil Almanya için bir çok noktai nazardan fevkalâde ehemmiyetli olan Yünkers fabrikalarının faalivetini idameye karar vermistir.

[CUMHURİYET — Yunkers Şirketinin elyevm memleketimizde şubesi yoktur. Şirketi (Loft Hanze) şirketi temsil etmektedir. Bugünlerde şehrimize büyük bir Yunkers tayyaresi gelecekti. Son vaziyetten sonra bu tayyarenin şehrimize gelemiyeceği alâkadar şirkete tebliğ edilmiştir.]

Hariciye Vekilini ziyaret

Ankara 23 (Telefonla) — Macar sefiri, Romanya sefiri, Japon maslâhatgüzarı, Arnavutluk maslâhatgüzarı, bugün Hariciye Vekilini ayrı ayrı ziyaret ettiler.

Türkiye-İran dostluğu

Hudut itilâfnamesi tasdik edilmek üzere İran meclisine tevdi edildi

Ankara 23 (A.A.) — Aldığımız malûmata nazaran Hariciye Vekilimizin Tahran'ı ziyareti esnasında İran ile aktedilen hudut itilâfnamesi ve hakem muahedesi, İran Hariciye Veziri tarafından 19 mart 1932 de tasdik edilmek üzere İran Meclisi Şûrayi Millisine tevdi edilmiştir.

Hariciye Veziri bu münasebetle irat eylediği nutukta iki memleket münasebatının pek hayırlı bir şekilde inkişaf etmekte olduğu ve Tevfik Rüştü Beyin Tahran'a teşrifleri hudut itilâfının teshil ve tahakkukunu temin eylediğini söylemiştir.

Hariciye Vekilimizin Fırka grupunda beyanatı

Ankara 23 (A.A.) — Hariciye Vekili Tevfik Rüştü Beyefendi, C. H. Fırka grupunun 20 mart pazar günü aktettiği içtimaında Türk - İran dostluk münasebatı ve bu defa Tahran'da aktedilen hudut itilâfnamesile hakem muahedesi hakkında etraflı beyanatta bulunmuş ve mezkûr beyanat takdir ile karşılanmıştır. Hudut itilâfnamesi ve hakem muahedesi bugünlerde B. M. Meclisinin tasdikına arzedilecektir.

Sanayi Kredi Bankası

Hazırlanan lâyiha Millet Meclisine verildi

Ankara 23 — Bir Sanayi Kredi Bankası teşkili hakkında hazırlanan lâyiha Meclise sevkedilmiştir. Lâyihaya göre bankanın 10 milyon lira sermayesi olacaktır. Türkiye Sanayi ve Maadin Bankası Kredi Bankasına kalbedilecek, Sanayi Bankasının işlettiği fabrikalara ait işletme sermayeleri ayrıldıktan sonra geriye kalacak sermaye ve bu fabrikalar haricinde bankanın tasarrufunda bulunan menkul ve gayrimenkul mallar Sanayi Kredi Bankasına devrolunacaktır. Sermaye bu suretle temin edilecektir.

Banka, makine ve sanayi inşaatı, sanayie ait gayrimenkul mallar üzerine sanayicilere kredi açmak, sanayi müesseselerine ait obligasyonlar ihraç etmek, mevaddı iptidaiye tedarikine tavassut eylemek, küçük sanayi kooperatiflerine, imalât koperatiflerine, tamirhanelere ikrazatta bulunmak, millî fabrikalarla müşterileri arasında kumusyonculuk yapmak, mevaddı iptidaiye üzerine avans vermek gibi işlerle meşgul olacaktır.

Banka makine işleri ile de uğraşacaktır. Devlet, hususî veya mülhak bütçe ile idare olunan müesseseler ellerinde kalmış bulunan bütün makine ve levazımı bankaya devredeceklerdir. Banka bunları tamir ettirecek, noksanlarını tamamlıyacak, fırsat buldukça müsait şeraitle satışa çıkaracaktır. Banka kendisine ait olmıyan makinelerin satışı üzerinden yüzde 4 kumusyon alacaktır.

Sanayi işletme kredisine gelince yalnız sanayi müesseselerine açılacak olan bu krediler aslî, teminatlı ve itibarî olmak üzere üç nev'e ayrılacaktır.

Bankanın sanayi işletme kredilerinden alacağı faiz ve kumusyon miktarı yüzde dokuzu tecavüz etmiyecektir.

Bankanın makine celbi münasebetile müteşebbislerinden istiyeceği faiz de kendisinin levazım ve makine satan müesseselere ödiyeceği faiz miktarından ancak yüzde 4 fazla olabilecektir.

Banka sanayi gayrimenkulleri ve müesses makineler üzerine bir seneyi tecavüz etmemek üzere kısa vadeli ipotek te yapabilecektir.

Tazminat alacak İnhisar memurları

Ankara 23 (Telefonla) — Millet Meclisi bugün saat 2 de toplanacaktır. Bu içtimada inhisar memurları hakkındaki kanunun ikinci müzakeresini yapacaktır.

Ecnebi devletler tebaasının hangi san'atları yapabilecekleri hakkında hazırlanan lâyiha ruznameye alınmıştır. Bu lâyihanın cumartesi günü müzakere edilmesi muhtemeldir.

Memurların Muhakemesi

Dahiliye Vekâleti yeni lâyihayı ikmal etti

Ankara 23 — Dahiliye Vekâleti hazırladığı memurin muhakemat lâyihasını Heyeti Vekileye sevketmek üzeredir.

Lâyihaya göre vilâyet merkezlerine tâbi dahiliye memurlarile köyler ihtiyar heyetleri ve bekçilerin işlerini Şûrayi Devlete götürmek lüzumsuz bir külfet addolunmuş, vilâyetlerde üç kişilik birer muhakemat encümeni teşkili kararlaştırılmıştır.

Tahkika memur kimselerin ceza mahkemeleri kanunu hükmünce vasıfları tayin ve hangi vasfa göre salâhiyetleri olacağı tesbit edilmiştir.

Lâyihada inzibat komisyonlarına memurin muhakemat noktai nazarından kaza salâhiyeti verilerek onlar da bir tetkik mercii telâkki edilmişlerdir. Şûrayi Devlet mesaisinin bu itibarla daha azaltılması temin olunmuştur.

Mehmet Ali'nin gazetesi kapandı

Ankara 23 (Telefonla) — 150 liklerden Mehmet Ali'nin Paris'te arasıra çıkarmakta olduğu Larepüblik Anşene gazetesi Fransız hükûmeti tarafından 6 ay müddetle tatil edilmiştir.

İsveç sefiri

Ankara 23 (Telefonla) — İsveç sefiri bu akşam İstanbul'a hareket etti.

Yeni vergi nizamnameleri

Ankara 23 (Telefonla) — Maliye Vekâletince hazırlanmakta olan bina vergisi nizamnamesi ikmal edilmek üzeredir. Arazi vergisi nizamnamesi Şûrayi Devletçe tasdik edilmiştir. Veraset vergisi nizamnamesi Şûrayi Devlet heyeti umumiyesinde tetkik olunmaktadır.

Deli olan bir carih

Ankara 23 — Divanı Muhasebatta daktilo Meliha Hanımı yaralıyan Celâl Ef. delilik alâimi gösterdiğinden müşahede altına alınması için İstanbul Tıbbı Adlisine gönderilmiştir.

Baytar Müdürlüğünün teşkilâtı

Ankara 23 — Baytar müdiriyeti umumiyesi için bir mesai programı hazırlanmıştır. Bu programa göre müdiriyeti umumiye teşkilâtı şu suretle tesbit edilmektedir:

1 — Hayvan sağlık zabıta, sıhhiye şubesi.
2 — Hıfzıssıhha şubesi.
3 — Teçhizat şubesi.
4 — Revtoni işleri ve yetiştirme müesseseleri şubesi.
5 — Umumî teşvikler komisyonu.
6 — Koyun, keçi ihsaiyatı komisyonu.
7 — İdare ve muamelât komisyonu.

HEM NALINA MIHINA

Arkadaşımın endişesi!..

Geçen gün dostum Feleğ'e tesadüf ettim. Epey zaman var ki birbirimizi görememiştik. Beyoğlu caddesinde hem biraz dolaştık, hem de biraz yarenlik ettik. Bir ara, bana dedi ki:

— Amerika olimpiyatlarına gitmekten vaz geçer gibi oluyorum.

— Neden?

— Şimdi, sen zannedersin ki geçenlerde yazdıklarından dolayı bu seyahatten vaz geçmeği düşünüyorum. Yağma yok, ben öyle gürültülere pabuç bırakmam.

— O halde neden vaz geçiyorsun? Mutlak, hükûmet tahsisat vermiyor da...

— O da değil, hükûmetin tahsisat verip vermiyeceği henüz malûm değil.

— O halde sebebini sen söyle.

— Azizim, Amerika'da kimsenin malı, canı, ırz ve namusu emniyette değil; baksana, Lindberg gibi millî kahramanlarının çocuğunu bile kaldırdılar. Orada adam kaldırmağı meslek edinmiş muazzam bir cemiyet varmış. Bu vaziyette Amerika'ya gitmek için cesaret ister. Beni de kaldırıverirlerse ne yaparım... Onun için hepimizin ve hepinizin ağzının suyunu akıtan bu seyahatten vaz geçer gibi oluyorum.

O gün dostum Feleğ'e:

— Azizim, korkma git, şayet seni kaldırırlarsa bütün sporcular toplanır, fidyei necat gönderir, seni kurtarırız; diyecektim. Fakat sözleştiği diğer bir arkadasına tesadüf ettiği için alelâcele yanımdan uzaklaştı.

Ben de o gün söyliyemediğimi bugün yazayım, dedim.

Bu mevzuu kendisinden evvel kullandığım için arkadaşımdan özür dilerim.

Bilvesile şunu da söyliyeyim ki Amerika, zenginleri kadar serserileri de bol bir memleket! Amerika zabıtasının hali ise, böyle medenî bir memleket için adeta yüz karası! Bu gibi hâdiseler, bizim memlekette olsa, kim bilir, neler söylerlerdi, neler! Bu vaziyet karşısında, insanın bir iki mütehassıs göndersek te şu Amerikan zabıtasını ıslah etsek diyeceği geliyor!...

Yunan buhranı

Kabinenin bugün istifası muhtemeldir

Yunan buhranı, dün gelen yeni Atina telgraflarına nazaran, kabinenin istifasına müncer olacak bir istikamet almıştır.

Paris'ten avdet eden Hariciye ve Maliye Nazırları M. Venizelos'a gerek malî komite, gerek ecnebi malî mehafil ile vuku bulan temasları ve edindikleri intibalar hakkında izahat vermişler, ve bu izahattan sonra kabinenin istifası takarrür etmiştir. Ancak malî komitenin kat'î kararı çarşamba günü (dün) resmen Yunan hükûmetine tebliğ edileceğine göre istifanın Reisicumhura takdimi kararın resmen tebliğinden sonraya, yani bugüne bırakılmıştır.

Hariciye ve Maliye Nazırlarının avdetinden sonra hâsıl olan bu vaziyet, malî komitenin Yunanistan'ı tatmin etmediğini anlatmaktadır.

Kabinenin istifasından sonra yeni kabinenin kimin tarafından ve ne suretle teşkil edileceği henüz malûm değildir.

M. Venizelos, bütün fırkaların iştirakile millî bir temerküz kabinesi teşkili zaruretinde ısrar eylemektedir. Diğer fırkalar buna yanaşmadıkları takdirde kabinenin şimdiki Hariciye Nazırı M. Mihalakopulos tarafından teşkili teklif olunmuş, fakat mumaileyh itizar etmiştir.

Atina 23 (A.A.) — Havas ajansı bildiriyor: M. Mihalakopulos ile M. Maris dün uzun müddet M. Venizelos ile görüşmüşlerdir.

Her iki nazır Paris'e yaptıkları seyahatlerin intibalarını ve malî komite ile olan münakaşaları safahatını Başvekile tafsil eylemişlerdir.

Eğer malî komite Yunanistan tarafından talep edilen intikal kıymetini kabul etmiyecek ve yahut harici taahhütlere mukabele edebilmek için lüzumlu olan avansın itasına muvafakat eylemiyecek olursa hükûmetin istifası ihtimali mevcuttur.

Bu kombinezon da mümkün görülmediği takdirde, Reisicumhur, memleketi halen mevcut buhrandan kurtarmak için icap eden tarikin takibine ait bir karar verecektir.

Annam imperatoru Afrika'da

Cezayir 23 (A.A.) — Annam İmparatoru ve maiyeti erkânı yazlık sarayda öğle yemeğini yemişlerdir. Valii umumî ve refikası, İmparatoru hususî bir surette kabul etmişlerdir.

İmparator, Cezayir civarında iki, üç gün kadar otomobille tenezzüh yaptıktan sonra «Fas» a gidecektir.

İrlanda Meydan okuyor!

İngiltere hükûmeti yeni bir gaile ile meşgul

Londra 23 (A.A.) — İngiliz gazeteleri, muhtar Irlanda hükûmetinin ittihaz etmiş olduğu hattı hareketi Büyük Britanya'ya karşı bir meydan okuma mahiyetinde telâkki etmektedir. Londra ile Dublin arasındaki gerginliğin vehameti gizlenilmemektedir.

Maamafih, vazivet büyük bir soğukkanlılıkla tetkik edilmekte ve bir itilâf husulünün mümkün olduğu hissi izhar olunmaktadır.

Manchester Guardian, hangi noktalarda itilâf husulünün mümkün olacağını anlamak için M. de Valera'nın gaye ve usullerinin inceden inceye tetkik edilmesini tavsiye eylemektedir.

Londra 23 (A.A.) — M. Thomas, saat 10,15 te Bokingam sarayında Kral tarafından kabul edildikten sonra Başvekâlet dairesine gitmiş ve kabine içtimaında hazır bulunmuştur. Nazırlar meclisi müzakerelerinin mevzuunu da Valera'nın beyanatı teşkil eylemiştir.

Şanghay'da Mütareke!

Son harekât Japonya'ya 79 milyona mal oldu

Changhai 23 (A.A.) — Bugün mütareke aktedilecektir.

Kanlı bir müsademe

Tokyo 23 (A.A.) — Chang Chon'dan bildiriliyor:

Oldukça ehemmiyetli gayrimuntazam bir Çin kuvvetinin Chang Chun cenubundaki Tao Chittung demiryolu istasyonu civarına geldiği istihbar edilmiş ve Çin'lileri dağıtmak için bir Japon polis müfrezesi gönderilmiştir.

Şiddetli bir müsademeden sonra Çin'liler, 92 ölü, 53 yaralı ve 70 hayvan terkederek kaçmışlardır. Japon'ların zayiatı 5 ölü ve yalnız bir yaralıdır.

Japon meclisind

Tokyo 23 (A.A.) — Meb'usan meclisi, İmparatorun 3 emirnamesini tasvip etmiştir. Bunlar, Mançuri ve Changhai harekâtının istilzam eylediği masarife mütealliktir. Bu masarif miktarı, 79 milyon yendir.

Meclis, ayni zamanda 67,500,000 yen miktarındaki mütemmim bütçe tahminatını da tasvip etmiştir. Bu krediler, yakında âyan meclisinin tasvibine arzedilecektir.

Mançuri'ye asker gönderiliyor

Tokyo 23 (A.A.) — Askerî talim ve terbiyelerini bitirmiş olan yeni esnan erbabı Japonya'ya avdet edecek olan ikinci Japon fırkasının askerlerini istibdal etmek üzere dün Mançuri'ye müteveccihen vapura binmişlerdir.

CUMHURİYET'in edebî tefrikası : 41

MEZAR KAZICILAR

Müellifi : AKA GÜNDÜZ

Gece olduğu halde misafirler henüz gelmemişlerdi.

Sarı Dede çiçeklere karşı oturmuş, arkasını barakaya dönmüştü. Konyak şişesinin birini açtı. Bir su bardağının yarısına kadar konyak doldurdu. Koynundan çıkardığı küçük afyon şişesinin yarısını konyağa boşaltı. Sonra üç dilim cevizli baklavayı ortalarından kaldırdı. Kalan afyonu cevizlerin arasına taksim etti, dilimleri tekrar kapatarak bir kâğıdın üstüne koydu. Hasan içerde sigara içiyordu:

— Hasan! Oğlum!

— Buyur ağa!

— Al şu konyakla baklavaları. Biraz iç te cesaretin yerine gelsin. (Kahkaha).

— Şey ağam!

— Hadi sen de! Ben senin içtiğini bilmez miyim? Ben senin ustanım! İzin veriyorum. Böyle böyle ay ışığına da alışırsın.

Hasan bu teklife içten memnun olmuştu. Yarım bardak konyakla üç samsa baklavayı alınca barakaya girdi. Yatağının kenarına oturdu. Bir hamlede konyağın yarısını içti ve iki samsa baklava yedi.

Hasan da bu işi makul görmüştü. Tütsülü kafa ile biraz cesaret bulacaktı. İki üç dakika sonra Sarı Dede barakaya girdi:

— Misafirler geç kaldı. Bileydim beklemezdim. Hadi şu kalanı da iç.

Hasan itiraz etmeden içti. Üçüncü samsayı da yedi.

Sarı Dede dereden tepeden konuşmağa başladı.

— Biraz daha bekleriz. Gelmezlerse biz de gideriz. Günah bizden çıkmış olur.

Hasan'a yarım bardak konyak daha doldurup verdi. Hasan artık memnuniyetle içiyordu. Sarı Dede dışarı çıktı. Çiçekler arasında dolaşır gibi yaparak etrafı tarassut ediyordu. Ne ses, ne çıtırtı... Pafta pafta bulutların arasından uzanan mehtap mezarların arasında pençe pençe dolaşıyor.. Hava, gece nefesi kadar olsun kımıldamıyor. Sarı Dede hem dolaşıyor, hem yudum yudum konyak çekiyordu. Vakit uzadıkça uzadı. Tahminlediği bir sırada Sarı Dede seslendi:

— Hasan! Hasan!

Hasan cevap vermedi. Sarı Dede gülümsedi. Sigarasından uzun, keyifli bir nefes çekti, yere attı ve üstüne bastı. Barakaya doğru ağır, ağır yürüdü. İçeriye girdi. Beş numaralı lâmbanın sarı ışığı altında Hasan'a baktı. Hasan upuzun yatmıştı. Sapsarı idi. Gören ölü sanırdı. Sarı Dede dürttü, salladı; Hasan kaskatı idi. Dede gene gülümsedi. Hasan'ın koynunu, ceplerini boşaltıp kendi koynuna aktarma etti. Belindeki altın kemerini çözdü, kendi beline taktı. İç mintanının gizli bir cebinde tahta sandığın anahtarını bulup çıkardı. Sandığı açtı ve içindeki kaymaları koynuna koydu.

Kovaya bağlı ipi çözdü. Bir ucunu Hasan'ın boğazına geçirdi, bütün kuvvetile çeke çeke sıktı, bağladı, boğdu. Öbür ucunu omuzladı, yavaş yavaş çekmeğe başladı. Barakadan çıkardı. Sürüklüyerek iki boy kazılmış mezarın kenarına götürüp uzattı. Döndü. Çamaşır sandığını, pabuçlarını, nesi varsa hepsini yüklendi. Mezarın içine attı. Sonra Hasan'ın bacaklarını mezarın bir ucundan sarkıttı, ve ipli tarafından tutup yavaş yavaş indirdi. Hasan'ı boylu boyunca yatırdı. İpi de aşağıya bıraktı.

Sarı Dede epeyce yorulmustu. Mezarın kenarında bir sigara içip dinlendi. Sonra kalktı. Kürek kürek toprak atmağa basladı. Yoruldukça duruyor, dinlendikçe toprak atıyordu. İkinci boyun toprakları bitince mezara indi toprağı düzeltti. Ayağı ile çiğniye çiğniye bastırdı, sıkıştırdı. Mezardan çıktı. Bahçe süprügesini aldı. Hasan'ın sürüklendiği yerleri şöyle bir süpürüp düzeltti.

Her iş bittiği zaman ay, ufka yaklaşmıştı. Terlerini iyice kurttuktan ve dinlendikten sonra kalktı. Barakayı kapadı. Parmaklığı kilitledi. Bir sigara yaktı. Etrafına bakındı. Gülümsedi.

Ve yarım ayın yarım ışığını sırtına alarak ağır ağır, rahat rahat, koyulaşan karanlıklara doğru daldı.....

AKA GÜNDÜZ

Dikmen - Eylûl 931

— SON —

ANKARA MEKTUPLARI :

İstanbul limanı işi

Şehrimizin can noktası olan limanda, faaliyeti ticariye gittikçe azalıyor

Alî İktisat meclisinin Tavsiye ettiği tedbirler

Ankara, mart (Hususî) — Âli İktisat Meclisinin son içtimaı esnasında tetkik edilen mevzulardan birisi de limanlarımızın ıslahına müteallik tedbirler olmuştur. Meclisin bu mes'eleye ait raporu diğer raporlar meyanında hükûmete tevdi edilmiş bulunmaktadır.

Liman hidematının ve bütün Türk limanlarının inkişafını derpiş eden rapor iyi bir tetkik mahsulüdür ve bir çok noktalardan kıymeti haizdir. Biz bu rapordan yalnız İstanbul limanına ait olan kısmı hulâsa edeceğiz:

Âli İktisat Meclisi raporunda İstanbul limanı mes'elesi şu noktalardan tetkik edilmiştir:

1 — Limanın mevki ve ehemmiyeti.

2 — Harpten evvel ve harpten sonraki liman harekâtı.

3 — Limanın ticarî harekâtı.

4 — Limanın evsafı tabiiyesi.

5 — Teknik mes'eleler (ezcümle rıhtım, antrapo, umumî mağaza, mihanikî vesait).

6 — Hali hazirdaki idare şeklinin ve formalitelerin liman faaliyeti üzerindeki kötü tesirleri.

7 — Muhtelif liman hidematında ıslaha muhtaç noktalar.

8 — Alınan resimlerin ağırlığı derecesi.

9 — Limanın müstakbel idare şekli ne olmalıdır?

10 — Serbest mıntaka mes'elesi.

Raporda İstanbul limanının Bahri-Muhitlerdeki ana deniz yolları üzerinde kâin limanlar derecesinde olmamakla beraber gene oldukça mühim deniz ve kara yollarının birleşme noktasında bulunması itibarile beynelmilel bir kıymeti haiz olduğu, maamafih asrî liman tesisatı noktasından (liman) mefhumundan çok uzak bulunduğu kaydedildikten sonra limanın vaziyeti rakamlarla tesbit olunarak rakip ecnebi limanları karşısında tarakki veya inhitat edip etmediği araştırılmaktadır.

Raporun bir numaralı cetveli İstanbul limanının umumî harpten evvelki 12 senelik bahrî harekâtını göstermektedir. Bu cetvelin beher beş senelik rakamları şunlardır:

Seneler	Vapur adedi (bin)	Tonaj (milyon)
1904	16,4	15,6
1909	17,8	16,2
1914	14,8	17,8

Umumî harpten sonranki liman harekâtı ise berveçhi atidir:

Seneler	Vapur adedi (bin)	Tonaj (milyon)
1920	11,2	5,7
1925	14,6	10,1
1930	—	17,3

Bu mükayese ile İstanbul limanındaki bahrî harekâtın umumî harpten evvelki halini bulduğu neticesine varılabilirse de raporda bundan ihtiraz edilerek son zamanlardaki tezayüdün daha ziyade transit suretile geçen vapur adedinde olduğu tesbit olunmaktadır. Limanla ticarî muamele yapan gemilerin azalma ve transit gemilerin çoğalma seyri: (Umumî liman harekâtına nisbetle) :

Seneler	Ticarî muamele yapan gemiler%	Transit gemiler%
926	41.5	58.5
927	41.5	58.5
928	44.5	55.5
929	39.5	60.5
930	29	71

Transit suretile geçen gemilerin de kömür, kumanya, tatlı su alarak memlekete para bıraktıkları hatıra gelebilir. Ancak bunların bir kısmı limanda durmaksızın geçmektedirler. İstatistikler bu ikinci kısım transit gemilerin son zamanlarda arttığını gösteriyor. Filhakika 928 de bilâtevakkuf geçen gemiler (umumî harekâta nisbetle) %17 iken bu nisbet 930 da %41 i bulmuştur.

Bütün bu erkamdan çıkan netice şudur: Harpten sonra İstanbul limanında faaliyet azalmıştır. Umumî liman harekâtının zahirî tezayüdü Boğaz'dan bilâtevakkuf gelip geçen gemilerin artmasından ileri gelmektedir.

Rapor bu vaziyeti İmparatorluğun inkisama uğraması, İstanbul nüfusunun azalması, muhtelif Türk limanlarının hariçle doğrudan doğruya münasebete girişmeleri, Rusya'nın tecerrüdü ve Balkan hükûmetlerinin bahrî faaliyetlerini kendi limanlarında temerküz ettirmeleri gibi esbap ile izah etmektedir. Bununla beraber limanın tesisatındaki noksanların, idare ve işletme şekillerinin hisseleri de ehemmiyetle tasrih edilmektedir.

İstanbul limanının ticarî harekâtına gelince, Liman Şirketi istatistiklerine göre iki senelik harekât berveçh atidir:

Seneler	Tahliye (ton)	Tahmil (ton)
927	1,556,380	877,149
928	1,437,632	824,025

Tahliye edilen miktarlardan 927 de 400,000, 928 de 477,000 tonu ithalât, tahmil edilen miktarlardan da 927 de 250,000, 928 de 248,000 tonu ihracattır. Birinci tahmil rakamı ihracattan başka 293,000, ikincisi de 248,000 ton kömürü ihtiva etmektedir. Bu kömürler muayyen bir destinasyonu olmıyan ihracat nev'inden olup ecnebi vapurlarına verilen kömürlerdir.

Raporda ticarî harekât, gümrük istatistiklerine nazaran ayrıca tetkik olunarak - 926 senesindeki erkama göre - Türkiye'nin umum ithalâtının miktar itibarile yüzde 62 sinin, kıymet itibarile yüzde 72 sinin, ihracatın da miktar itibarile yüzde 46 sının ve kıymet itibarile yüzde kırkının İstanbul limanından yapıldığı neticesine varılmakta ve limanın ticarî harekâtına ait erkam İskenderiye, Marsilya ve Selânik limanları harekâti ticariyesile mukayese olunmaktadır.

İstanbul limanı tabiî evsaf noktasından her cihetle, yani gerek mühim rüzgârlara karşı mahfuz olması ve gerek derinlik itibarile matlup evsafı ve şeraiti haizdir. Buna nazaran ne dalgakıran inşasına, ne de derinleştirme ameliyesine ihtiyaç yoktur. Limanın muhtaç olduğu bütün ıslahat rıhtımların, antrepoların, mihanikî vesaitin tezyidine, idare şeklinin tanzimine inhisar etmektedir. Maahaza bu ihtiyaçlar küçük görülmemelidir. Meclise göre İstanbul limanına tam manasile liman denemez. Çünkü bir limanda vücudü lâzım olan vesaitten hemen tamamen mahrumdur, tahmil ve tahliye işlerinin büyük bir kısmı açıkta yapılmaktadır.

Halbuki asrî bir liman bir çok vesait ve şeraiti haiz olmak lâzımdır, Ezcümle şunları:

a — Vapurların doğrudan doğruya karaya yanaşmasını mümkün kılan rıhtımlar.

b — Antrepoları, hangarları ve sairesile geniş bir liman sahası.

c — Rıhtım vinçleri.

d — Eşyayı hamalsız taşıyacak makine ve aletler.

e — Dubalar, romorkörler, tahlisiye tesisatı.

f — Silolar, frigorifik tesisat ve umumî mağazalar gibi liman hizmetlerini kolaylaştıracak tesisat.

j — Sabih vinçler.

h — Kömür ve su tesisatı.

İstanbul limanı bu şartlardan hiç birini tam ve noksansız olarak haiz değildir. Bilhassa rıhtım vaziyeti bugünkü fennî icaplardan sarfı nazar 40 sene evvel mukavele ile derpiş edilen had ve derecenin de çok dunundadır.

Âli İktisat Meclisi rıhtım mes'elesi üzerinde ehemmiyetle tevakkuf ederek mukavelename ahkâmının olsun âcilen tatbikındaki zarurete işaret etmektedir. Raporun bu mevzua tahsis edilen kısmı İstanbul limanının tedricen inhitatındaki manevî mes'uliyette Rıhtım Şirketinin de mühim bir hissesi olduğuna hükmettirecek mahiyettedir.

İkinci bir mektupla bilhassa bu bahse ait tafsilâtı vereceğim.

ALİ SÜREYYA

Takas komisyonunda

Ankara 23 (Telefonla) — Takas komisyonu bugün toplanmış, muamelâta ait evrak ile meşgul olmuştur.

Avrupa'ya gitmekte olan komisyon reisi Atıf Beye İktisat Vekâleti Müsteşarı Hüsnü Bey vekâlet edecektir.

BEL AĞRISINI KESTİREBİLİRSİNİZ

Yalnız bir defa Sloan mahlûlünü ağrı mahalline sürmekle ağrıyı sür'atle defedebilirsiniz. Ağrıyan mafsal veya adelât üzerine hafifçe sürüldüğü anda derhal ensiceye nüfuz ederek ihtikanı izale eder. Sinirler sükünet bulur, ensice yumuşar ve derakap bir ferahlık hissolunur.

Sloan mahlûlünü romatizma ve adele ağrılarına karşı istimal ediniz

SLOAN'S LINIMENT

—Ağrıları Keser

Günün eğlencesi

Dünkü bilmecenin halledilmiş şekli

1 — GÖNÜL, 2 - ÜLKER, 3 - ZARİF, 4 - ENDAM, 5 - LEVENT, 6 - LÂNE, 7 - İNCE, 8 - KİBAR.

(GÜZELLİK)

Bugünkü bilmece

A, A, A, A, BÖ, CUR, DAL, ĞIL, HAR, KA, KE, KİK, MET, NA, NE, RAH, REK, RO, ŞI, ZI.

Yukarıdaki heceleri ikişer ikişer yanyana getirip aşağıdaki tariflere göre birer kelime teşkil ettiğiniz takdirde, baş harfleri yukarıdan aşağı okunca:

1 — .....
2 — ...
3 — ....
4 — ....
5 — ...
6 — .....
7 — ....
8 — .....
9 — ....
10 — .....

BİR KIŞ SEBZESİ İSMİ

Meydana çıkacaktır.

1 — Kokulu kuru bir ot; 2 - Büyük diş; 3 - Salatası olur bir ot; 4 - Kokulu bir ot; 5 - Telkih; 6 - Bir hamur işi; 7 - Bin nevi ahır, mandıra; 8 - Alafranga baharattan; 9 - Bir meyvanın hamı, acısı; 10 - Yağmur.

SPOR

Boksörle Pehlivan!

Franki Marten, evvelâ kime cevap vermelidir?

Genç Türk boksörü Selim Bey

Bir kaç gün evvel gazetemizin «hem nalına, hem mıhına» sütununda Abidin Daver Bey arkadaşımız «Pehlivan ile Boksör» serlevhası altında bir fıkra neşretmiş, Bulgaristan'lı Cemal pehlivan ile Fransız boksörü Franki Marten arasında yapılacağı söylenen boks maçı hakkında bazı mütaleat dermeyan ederek, usul ve kaideleri yekdiğerine tamamen muhalif iki spor şubesine mensup olan sporcuların nasıl karşılaşacağını sormuştu.

Daver Beyin bu fıkrası üzerine Galip imzasile bir mektup aldık. Bu mektupta, Franki Marten'in bütün Türk boksörlerine karşı meydan okumasının büyük bir izzeti nefis yarası açtığı, Cemal pehlivanın, evvelce Bulgaristan'da bir müddet boks ile uğraştığı için Franki Marten'e karşı çıkarılmasının bundan ileri geldiği ve bu işlere para mes'elesi mevzuu bahsolmadığı gibi Cemal pehlivanın Franki'nin karşısında sadece bir punçikbol vaziyetinde de kalmıyacağı bildirilmektedir.

Franki Marten'in bütün Türk boksörlerine meydan okuması gayet tabiidir. Çünkü, profesiyonel bir boksördür ve senelerdenberi bu iş ile uğraşmaktadır. Bizde ise henüz bir yeni spor olan boks tekemmül etmemiş, onun ayarında bir boksör yetişmemiştir. Bu hal, bir pehlivanı bir boksöre karşı çıkarmak için bir sebep teşkil edemez. Yarın her hangi bir adam çıkıp ta bütün Türk sporcularını, bizim hiç meşgul olmadığımız bir spora, meselâ «golf» a davet etse, gene izzeti nefsimizi rencide etmemek için bunun karşısına da bir futbolcuyu mu çıkaracağız? Bu iş esasından yanlıştır.

Sonra, şehrimizde Selim Bey isminde genç bir Türk boksörü vardır. Bu boksör, «Yeni Gün» gazetesi vasıtasile bütün boksörlere, bu meyanda Franki Marten'e de meydan okumuştur. Fakat, herkese meydan okuyan Franki, bu Türk boksörünün davetine hiç bir cevap verememiştir.

Eğer Fransız boksörü o kadar kendine güveniyorsa, Selim Beyin teklifini kabul etmelidir. Yoksa bir pehlivan ile bir boksörü dövüştürmek spor noktai nazarından tamamen manasız bir şeydir.

Büyük kros koşuları müsabakası

İstanbul Atletizm heyetinden:

25 mart 932 cuma günü saat 10,5 te İstanbul kros şampiyonası icra edilecektir. Koşuya iştirak edecek atlerle saat 9,5 te Beşiktaş jimnastik kulübünde atletizm heyetine müracaatle numaralarını almalıdırlar.

Hakem heyetine intihap edilen zevatın esamisi aşağıda yazılmıştır. Cuma günü saat 10 da lûtfen teşrifleri rica olunur.

Ahmet Fikreti, Kemal, Saffet, Ekrem Rüştü, Sabri, Necmi, Musa Kâzım, Fehmi, Emin Şükrü, Orhan, Harun, Basri, Muhtar, Cemil, Behzat, Recai, Cavit, Aşot Beyler.

Bu akşam
ARTİSTİK
Sinemasında
GRETL THEIMER - OSCAR KARLWEISS-ERNST VEREBES'in temsili muhteşemi (görülmemiş)
MACAR DANSI
(Danse Hongroise)
Mükemmel filminin ilk iraesi

Eğlenceli ve entrikalı bir mevzuu olan bu filmin Macar valsları ve ahenkli şarkılarile en müşkülpesent seyircileri bile memnun edecektir.

Yarın saat 10,30 da tenzilât'ı matine
Duhuliye 25 kuruş.

LİANE HAID
SZAKE SAKAIE-RALPH ROBERTS ve PUFFY ile temsil ettiği
İKİ KOCALI
(Duble mariage)
filminde oynadığı asrî ve eksantrik genç bir sporcu kızı rolünde sizleri ziyadesile memnun edip eğlendirecek ve hayrette bırakacaktır.
Cumartesi akşamından itibaren
GLORYA'da

Bugünden itibaren
Şehzadebaşı Millî ve Hilâl sinemalarında
Sureti mahsusada sinemalarımız için celbolunan ve Türkiye'de ilk defa olarak:
Tarihi mukâddesten bir sahife HAZRETİ İSA Emsalsiz ve muhteşem filim.
Yüz binlerce lira sarfile vücude gelen ve muazzam bir heyeti temsiliye tarafından temsil olunan ve şimdiye kadar görülen tarihî filimlerin fevkinde sesli ve hakikî en yeni kopyası
Binlerce figüran ... Zengin dekorlar ... Hakikî sahneler.
İlâveten: HİLÂL sinemasında PLAN (W) sesli, sözlü şaheserler şaheseri
İlâveten: MİLLÎ sinemada TAHTELBAHİR 13 sesli, sözlü muazzam filim
Matineler: 2,30-4,30-6,30 ta suvare 9,30 ta cuma günü 11 den itibaren devamî seanslar.

Sesli - Şarkılı
HAYATI İSA
Tarihi mukaddesin en canlı ve bütün heyecanlı safhalarını ve Hazreti İsa'nın mucizelerini tam bir kudret ve san'atla temsil eden ve hassaten idamı akabindeki afetleri bütün heybet ve dehşetlerile gösteren mevsimin en büyük filmidir.
HAYATI İSA
Filmi geçen sene sinemamızda irae edilmiş ve büyük alkışlar ve reğbetler kazanmıştır. Bir çok zevatın ısrar ve talebi üzerine tekrar iraesine başlandı.
HAYATI İSA
Halihazırda sessiz olarak Hazreti isa namile gösterilen eski filim ile hiç bir alâkası olmadığı gibi sesli ve şarkılıdır.
İlâveten: HAYDUT AŞKI Fransızca sesli - sözlü - şarkılı.
ALEMDAR SİNEMASINDA
Her gün 2,30 - 5,30 - ve gece 9,30 cuma 2-4-6

Bu akşam MAJİK sinemasında
BÜYÜK GALA OLARAK görülmemiş zengin ve çok şen
İZDİVAÇ LİMİTED ŞİRKETİ
(Mariage Limited)
OPERET - VODVİL
Sözlü, danslı ve şarkılı
Heyeti temsiliyesi başında: Fevkalâde güzel bir yıldız CHARLOTTE SUSA - Meşhur bir artist GEORG ALEXANDER - Jön prömyelerin en sevimlisi WERNER FUTTERER
Bütün İstanbul halkı bu harikayı gidip görecek ve yürekten gülecektir.
İlâveten: P. D. C. hali hazır dünya havadisleri arasında:
Çin - Japon muharebesi ve dehşetleri

ÇÖL MENFİLERİ
RASPOUTINE
CONRAD VEIDT tarafından
SARI VESİKA
Raşit Rıza tiyatrosu Şehzadebaşı
Perşembe günü akşamı saat 21,30 da
Kurt ağzında kuzu
Vodvil 3 perde
Nakleden: Mahmut Yesari Bey
Gişe gündüz açıktır. Tel. İst. 22053 ten tiyatro gişesini istiyiniz.

Üsküdar Hâle sinemasında
ASRİ EVLİLER
Mümessili: Koringrefit
Duhuliye 20 kuruştur.

Sözlü filmde dahi
LİLİAN GİSH
Sessiz filim zamanında tanıdığınız büyük yıldızdır.
OPERA
Sinemasına gidip
ROD LA ROQUE ve CONRAD NAGEL
ile beraber temsil ettiği
BİR GECENİN ROMANI
(Le roman d'une nuit)
mükemmel aşk filminde görünüz.
Yarın saat 10,30 matine.
Umumî duhuliye 25 kuruş.

ŞIK SİNEMASINDA
Büyük muvaffakiyetle gösterilen mevsimin en güzel filmi
PRENSES EMRİNİZ
LİLİAN HARVEY ve HENRY GARAT
Tarafından temsil edilen filim arzuyu umumi üzerine bir hafta daha irae edilecektir.
Görmiyenler için son fırsat

RADYO

Bu akşamki program

İSTANBUL: 1200 m.

18 Gramofon - 19,30 Stüdyo heyeti ve Hayriye H. tarafından alaturka saz - 20,30 Gramofonla Ayda operası - 21 Belkis Hanımın iştirakile saz - 22 Orkestra.

BERLİN: 1635 m.

Artistin cemiyette yeri (konferans) - 20,15 Laypzig'den nakil - 22,05 Havadisler - 22,15 Vagner'in eserlerinden konser- 23,15 Havadisler - Müteakiben Kuartet konseri.

VİYANA: 517 m.

20,30 Havadisler - 20,40 Konser - 21,15 Bir piyes - 22,50 Salon musikisi ve şarkılar.

BUDAPEŞTE: 550 m.

20,05 Gramofon plâkları - 20,35 Opera binasından nakil.

BÜKREŞ: 394 m.

20,05 Goethe hakkında bir konferans - 20,45 Gramofon - 21,05 Koro ve orkestra konseri - 22,50 Havadisler.

VARŞOVA: 1411 m.

18,40 Şarkılar - 19,10 Salon musikisi - 20,40 Gramofon - 21,05 (Création du Monde) hakında tafsilât - 21,20 Filarmonik orkestra ve koro ile Hayden'in (Création du Monde) isimli eseri - 23,55 Krakou'dan nakil.

BELGRAT: 431 m.

20,35 Keman konseri - 21,05 Hafif musiki - 21,40 Goethe hakkında bir musahabe - 22,25 Piyano konseri.

Vehip paşa neler yapıyor?

İskenderiye'den yazılıyor: Umumî harpte Kafkas ordusu kumandanlığında bulunan ve elyevm burada oturan Vehip Paşa Müslüman Cemiyetinde «Türk, Kur'an, İslâm» mevzuu etrafında bir konferans verecektir.

Vehip Paşanın bir fırka kurmağı düşündüğü söylenmektedir.

Konferansı merakla beklenmektedir.

Memleketi bırakıp Avrupa'ya gittikten sonra sucuk ticareti yapan ve bütün parasını kaybeden Vehip Paşa yeniden siyasî hayata dönmek mi istiyor? Herkes kendi kendine bu suali sormaktadır.

KARİLERİMİZE KOLAYLIK:

Aylık abone

Hususile vilâyetlerdeki bir çok karilerimiz gazetelerini muntazaman kendi adreslerine alabilmek için bizden bazı kolaylıklar istemektedirler. Bu aziz karilerin arzularını yerine getirmek üzere Cumhuriyet için aylık abone usulü ittihaz etmeğe karar verdik. Aylık abone bedeli yalnız

150 kuruş...

tan ibarettir ve tabii peşin olarak gönderilmek lâzımdır.

Bu usul idarece fazla mesaiyi icap eden külfetli bir meşgale olduğu için abonelerinin inkıtaa uğramamasını istiyen karilerimizin paralarını idareye vaktinde yetişecek veçhile döndermekte devam etmeleri iktiza edecektir.

MEVLİT

Bu cuma günü öğle namazını müteakip Beyazıt amiinde İstanbul İstinaf mahkemesi azayi sabıkasından Asım Beyin ruhu için Hafız Zeki, Hafız Kemal ve Hafız Nuri Beyler tarafından mevlidi şerif tilâvet edileceğinden ahibba ve arkadaşlarının malûmatı olmak üzere ilân olunur.

TEŞEKKÜR

Marsilya Başkonsolosu merhum Server Cemal Beyin refikası, biraderi ve iki kerimesi tarafından aldığımız bir mektupta merhumun faciai vefatı münasebetile gerek hükûmetin, gerek memleket efkârı umumiyesinin gösterdiği samimî teessüre karşı izhari minnettarî edilmekte ve cenaze merasimine iştirak eden, şifahen ve tahriren taziyette bulunan zevata beyani teşekkür olunmaktadır.

Halkevinin daveti

Halkevi Riyasetinden: İstanbul Halkevi'nin halk dersaneleri, kurslar, içtimaî yardım, kütüpane ve neşriyat şubelerinin idare heyetleri aşağıda gösterilen gün ve saatlerde intihap edileceğinden evvelce bu şubelere isimlerini kaydettirmiş olan veya yeniden kaydettirmek istiyen zevatın bu intihaplara iştirak etmek üzere Halkevi'ni teşrif etmeleri rica olunur: Halkevi dersaneleri ve kurslar: 24 mart perşembe saat 16 da, İçtimaî yardım: 25 mart cuma saat 15 te, Kütüpane ve neşriyat: 26 mart cumartesi saat 16 da.

Yeni eserler:

Holivut

Memleketimizin yegâne sinema mecmuası olan Holivut'un 2 inci sene 9 uncu sayısı intişar etmiştir.

Şehzadebaşı
Ferah sinemada
Bu gece komik Fahri, Dümbüllü İsmail, Rıfkı Beyler ve heyeti temsiliyeleri 2 oyun bir arada ayrıca sinema duhuliye 25 kuruş

KISA HİKÂYE

Tatsız şakanın sonu

Adem Bey musikiye, hele garp musikisine bayılan bir zattır. Onun için geçenlerde Avrupa'nın meşhur bestekârlarından birinin heykelini alıp eve getirmiş ve salonda şık bir sütunun üstüne koymuştu.

Adem Beyin öğlu Sezai de yaramaz mıydı, yaramaz. Heykel salona konduğu günden itibaren onunla bir oyun çıkarmak sevdasına düşmüştü.

Geçen gün eline alıp evirir çevirirken baktı ki içi boş. Kendi kendine:

— Hah, dedi, yapılacak oyunu buldum. Bunu başıma geçirir ve hizmetçiyi korkuturum.

Tam Fatma kadın ortalığı süpürmeğe geldiği zaman fikrini tatbik sahasına koydu. Heykeli başına geçirip piyanonun arkasına gizlendi.

Fatma kadın durup dururken

sallanan heykelin bu hareketine evvelâ bir mana vermedi. Sonra üzerine doğru yürüdüğünü görünce evi ecinniler bastı zannile koridora fırlayıp avaz avaz bağırmağa başladı. Fakat aksiliğe bakın ki o sırada ne hanım, ne de bey evde yoktu. Bir müddet iskemleye oturdu, düşündü:

— Acaba gözlerime hayalet mi görünüyor!

Diye söylendi durdu. Sonra tekrar bir tecrübe daha yapmak

etrafa saçılan parçaların arasından yaramaz Sezai'nin başı gözüktü.

— Vay çapkın, sendin ha!

Tekdirile çocuğu paylamak istedi. Halbuki o yaramaz zaten cezasını bulmuştu. Yüzü gözü kan içinde kalmış ağlıyor, bağırıyordu.

Fatma iyi kalpli bir kadın olduğu için kendine azizlik etmiş olmasına rağmen Sezai'yi kaldırıp yatağına götürdü. Başını gözünü sardı.

Akşam annesi babası geldiği vakit hiç bu hâdiseden bahsetmedi. Sezai kazaen heykele çarpıp düşürmüş, bu suretle onu kırmış ve kendisi de yaralanmış oldu.

Çocuk ta bu iyiliğe karşı büyük bir minnettarlık hissetti ve sade Fatma kadına değil, hiç kimseye böyle şakalar yapmamağa karar verdi.

Yetmiş iki Millet

Manila'lıların hayatı

Manila limanı ve Manila kadınları

Filipin adalarının en mühimlerinden biri üzerinde olan Manila şehri ahalisi tetkike şayan insanlardandır. Manila şehrinin hemen her tarafı ahşap olarak bina edilmiştir. Çünkü bu havalide sık sık zelzele olmaktadır. Bu şehrin limanı muhafazalı bir şekilde olduğu gibi ticaret noktai nazarından da mühim faaliyete sahnedir.

Manilâ'nın meşhur kilisesi

Manila'nın iklimi çok berbattır. Altı ay mütemadiyen yağmur yağar, nehirler taşar, her tarafı rutubet kaplar. Altı ay da müthiş kuraklık hüküm sürer, yer gök çayır çayır yanar.

Japonya adaları gibi buranın da son derece feci bir tarihi vardır. 1863 ve 1880 senesinde iki defa vuku bulan zelzelede Filipin adalarından bir çoğu gibi Manila şehri de baştan başa harap olmuştur.

FAYDALI BİLGİLER

Suriye'deki hazineler şehri

Masallarda dinlediğimiz, romanlarda okuduğumuz gibi Suriye'de bir hazineler şehri mevcuttur. Bu şehir Haleb'in 190 kilometre yakınındadır.

Oraya vaktile bir zengin malını mülkünü gömmüş, sonra da tekmil evlâtları, torunları ona kendi mallarını ilâve etmişlerdir.

Hazinede 160 sandık altın para ve 300 sandık mücevher

mevcut olduğu ağızdan ağıza yayılmıştır. 11 inci asırda Arap'lar o civarı baştan aşağı kazmışlar fakat bir şey bulamamışlardır.

Bugün de bir takım duvar harabesinden maada bir şey görülmemektedir. Fakat Fransız'lar hâlâ hafriyat yapmaktadırlar. Maamafih onların aradığı hazineden ziyade tarihî antika eşya ve vesikalar olsa gerek.

meraklı şeyler

Robenson'un mukallitleri

Çoğunuz bilirsiniz ki meşhur Robenson Kruzoe ancak muharririnin hayalinde yaşamış bir şahsiyettir. Fakat onun macerasını taklit etmek istiyenler her zaman meydana çıkar.

Son defa da Aleksandra isminde bir İskoçya'lı Cenubî Amerika'da Juan Fernandez adasında tek başına tam üç sene yaşamıştır.

Hatta bu adaya geçenlerde yapılan bir tenezzühte yedi genç dönen vapura kasten binmemişler ve bir müddet Robenson Kruzol'nin hayatını yaşamak istemişlerdir. Lâkin vapur kaptanı iyi yürekli bir adam olduğu için bir hafta sonra adaya tekrar uğramış, zavallıları aç susuz bir halde alıp gitmiştir.

Bir mecburiyet olmadıkça Robenson'un hayatını taklide üzenmek hiç te zevkli bir şey değildir. Ölüm tehlikesi mevcut olduktan maada insan kurtulsa bile çektiği azap ve eziyet onu ihtiyarlığında bir çok hastalıklara giriftar etmesi muhakkaktır.

MEMLEKETLERDE ÇOCUKLAR.

Almanya'da geçenlerde Reisicumhur intihabı yapıldı. Herkes gidip reyini verdi. O arada çocuklar da kalabalığa koşmuşlar. Resmimiz bazı küçük yavruların ezilmemeleri için polisler tarafından at üstüne alınıp muhafaza edildiğini gösteriyor.

Çocuk elişleri

Yavrulara bahar mantosu

Bu seneki bahar ve yazlık mantolarda bel fazla sıkıdır ve oradan başlıyan parçalı kısım eteklerde nihayet bulmaktadır. Manto kurvaze ve tek düğmelidir. Yaka tamamile kostüm tayör yakasıdır.

8 ve 10 yaşındaki kızlar için pek iyi giden bu mantonun patronu yedi parçadan mürekkeptir. Bunları dikiş payı bırakarak kumaşı üstüste koyup çift kesmek icap etmektedir. 1 - Ön. 2 - Arka. 3 - Etek yanı. 4 - Ön kenarı. 5 - Yaka. 6 ve 7 - Kolun alt ve üst kısımları.

Bu manto için 1 metre 90 santim kumaş kifayet eder. İnce yünlü ve empermeable kumaşlar tercih edilecek olursa küçükler için çok pratik bir gündelik manto elde edilmiş olur.

Biçki ve dikişten biraz anlıyan abla veya anneleriniz ön ve arka tarafı gösteren resme bakarak ve tarifimizi okuyarak bu mantoyu pek kolaylıkla biçip dikebilirler.

Yazısız hikâye

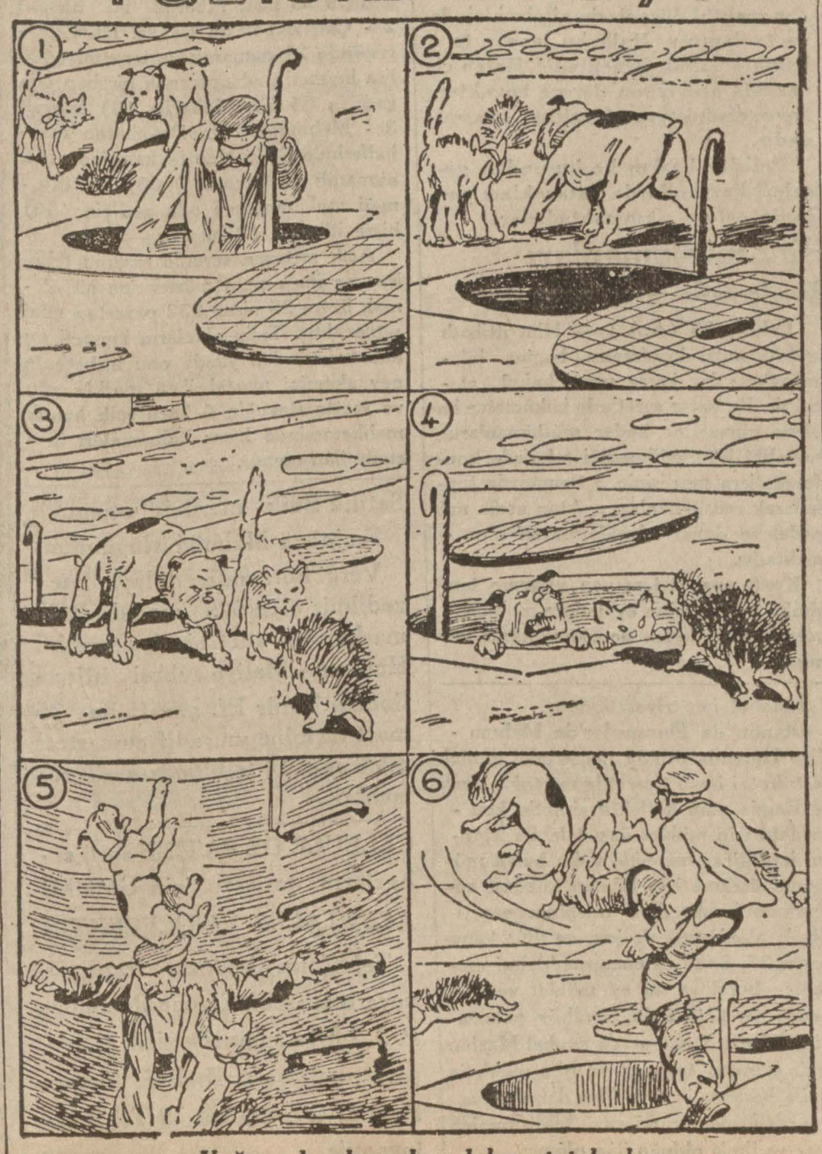

Yağmurdan kaçarken doluya tutulanlar

OYUNLAR

Taklit oyunu

Eğer annenizin, babanızın, yahut büyüklerinizin müsaadesini alabilirseniz bu oyun sizi çok eğlendirir.

Oyuncular evvelâ kendilerine bir reis seçmeleri lâzımdır. Her oyuncunun önüne altları mum ışığında işlenmiş birer tabak konur. Yalnız reis bundan müstesnadır. Onun önüne konan tabağın altı beyazdır.

Reis oyunculara:

— Gözlerinizi bana dikin. Başka tarafa bakmayın. Ben ne yaparsam onu yapacaksınız! Der ve ilk hareket olmak üzere tabağına elini sürüp kendine bir bıyık yapar. Tabiî reisinki beyaz olduğu için onun yüzü temiz

kalır. Ötekilerinki kirlenir. Bu suretle hareketler teakup ettikçe bütün oyuncuların yüzü birer kömürcü çırağına döner.

O zaman reis artık oyunun bittiğini ilân eder ve herkes birbirine baktıkça gülmekten kırılır.

Bu oyunun akabinde hemen musluğa koşup her oyuncunun yüzünü gözünü temizce sabunla yıkaması lâzımdır. Sonra da başka bir oyuna başlanır. Çünkü bunu bir defadan fazla oynamak tadını kaçırır.

Mart bulmacası

DI	RI	ŞA	RE
Pİ	MA	ERİ	İÇ
RT			

Şu yukarıda 9 murabba içinde gördüğünüz heceleri o suretle diziniz ki bu aya ait bir darbımesel çıksın.

Doğru halledenler arasında bir kişiye beş lira mükâfat takdim edilecek ve resmi gazetemize basılacaktır.

Diğer birine bir «İş Bankası» kumbarası hediye edilecek üç kişiye «İpekiş» in zarif ipek mendillerinden verilecektir.

Diğer 95 kişiye muhtelif hediyeler. Onlardan da arzu edenlerin resmi basılır.

Cevaplar nisanın birinci gününe kadar «Cumhuriyet çocuk sahifesi muharriri» adresine gönderilmelidir. Geç kalanlar ve bu adrese gönderilmiyenler mükâfat kazanamazlar.

Rus ticaret mümessilliği Odaya niçin girmiyor?

Ticaret Odası meclisi, Rus ticaret mümessilliğini 3000 lira için icraya verdi

(Birinci sahifeden mabaid)

eden muhakeme esnasında Alpullu Şeker fabrikası müdürü Hayri Beyin «şeker fiatlarının tereffü ve tenezzülü hakkında Ticaret Odasının kâfi malûmata sahip olmadığı» tarzında söylediği sözler mevzuu bahsediliyor, izahat istiyordu.

Oda Kâtibi Umumisi Vehbi Bey, her gün piyasa ile alâkadar olunduğunu, ecnebi piyasalarile temas edildiğini, başka bir izahat talep ediliyorsa dosyaların tetkik için emre amade bulunduğunu söyledi.

İzahat kâfi görülerek mes'eleye kapanmış nazarile bakılmasına karar ve içtimaa nihayet verildi.

Hayri Beyin izahı

Alpullu fabrikası müdürü Hayri Beyin, Ticaret Odasında da mevzuu bahsolan beyanatının matbuata yanlış intikal ettiği ve bir suitefehhüm olduğu anlaşılmaktadır. Filhakika Hayri Bey dün gazetemize gönderdiği bir mektupta diyor ki:

«Dünkü şeker muhakemesi esnasında vaziyeti izah sadedinde dünya şeker piyasasının bizim Ticaret Odamızca sureti umumiyede bilinmesine imkân olmadığını, İstanbul'da şeker borsası bulunmadığını,şeker şirketinin hariç şeker fiatlarını her hafta muntazaman ateşe kommersiyallerimizden aldığı telgraflarla takip etmekte olduğunu söylemiştim. Fakat bu izahatım gazetelerce ihtisar edilirken buradaki Ticaret Odamızın bunu yapacak iktidara malik olmadığı suretinde geçmiş olması fevkalâde teessürümü mucip olduğundan keyfiyetin muhterem gazetenizle tavzihini rica ederim efendim.»

Borsa

Dün akşam kapanan Borsada bir Türk lirası mukabili:

Fransız Frangı	12	03
Dolar	0	4[illegible],25,75
Liret	9	12,22
Belçika	3	39
Drahmi	36	34
İsviçre	2	44,62,50
Leva Bulgar	63	60
Florin	1	17,26
Kuron Çek	15	93
Şilin Avustuya	4	02
Pezeta	6	27
Alman markı	1	98.57
Zloti	4	21,80
Pengo Macar	3	89,35
Ley Romanya	78	84
Dinar	26	93
Yen	1	47,44
Çernoviç	1096	—

	Lira	Kuruş
Bir İngiliz lirası	7	74
Altın	9	25
Mecidiye	—	48,50
Banknot	2	32

İstanbul Hayvan Borsası 22/3/932
Diri hayvan satışları

Cins	Adet	Kilo fiatı Asgarî Ku.	Sa.	Azamî Ku.	Sa.
Karaman	838	18	—	24	—
Dağlıç	162	27	—	28	—
Kıvırcık	28	33	—	33	—
Kuzu	416	33	—	37	—
» araba	341	25	—	32	—
Keçi Kara	—	—	—	—	—
Öküz	81	10	—	12	—
İnek	1	10	—	10	—
Manda	29	8	—	11	—

AYAKKABICI
San'atkârları Cemiyetinden:

Ticaret ve Sanayi Odaları kanununun dördüncü maddesi hükmünce esnaf, san'atkâr ve küçük tacirler Odaya kaydolunmağa mecburdurlar. Kayıt muamelesi cemiyetleri vasıtasile yapılacaktır. Kayıtlarını yaptırmıyanlar ceza ya uğrıyacaklardır. Cemiyetimizin mnanzumesinde dahil bulunan bilûmum ayakkabı yapan ve santanlarla kundura kalıbı yapanlara ve kundura levazımı satan rekaptecilerin cemiyet merkezine müracaatleri lüzumu ilân olunur.

İstanbul 2 inci iflâs memurluğundan:

Müflis Galata'da Perşembepazarı'nda Marikyan Hanında 12 No. da Marikyan Efendinin borçlarına ait tetkikat hitam bulmuş ve tanzim kılınan sıra defteri alacaklıların nazari tetkikine hazır bulundurulmuştur. Alacaklıların ikinci toplanması 14/4/932 perşembe günü saat 14 te ikinci iflâs dairesinde yapılacağından mukayyet alacaklıların yevmi mezkûrda hazır bulunmaları ilân olunur.

Beyoğlu 4 üncü Sulh Hukuk Mahkemesinden:

Terekesine mahkemece vazıyet olunan Onnik namı diğeri Ohanis Karagözyan Efendinin uhdesinde bulunan:

1 — Tavukpazarı'nda Hüseyinağa mahallesinde Çilingirler caddesinde 34, 40 numaralı ve tamamı (800) lira kıymeti muhammeneli iki adet kapı alâtçı gediğin 28 hisse itibarile iki hissesi: 2 - Çarşıyıkebir'de Çuhacı Hanı derununde 21 numaralı ve tamamı (400) lira kıymeti muhammeneli bir bap oda gediğin 84 hisse itibarile (6) hissesi: 3 - Mahmutpaşa'da Dayahatun mahallesinde Çinili Han fevkanisinde (10) numaralı ve tamamı (400) lira kıymeti muhammeneli oda gediğin (84) hisse itibarile 12 hissesi:

Açık arttırma suretile rüsumu tellâliye ve ihale pulu müsterisine ait olmak üzere 25 nisan 932 pazartesi günü satılacaktır. Talip olanların kıymeti muhammenesinden yüzde onu nisbetinde pey akçesini müstahsiben mezkûr gün ve saatte Beyoğlu 4 üncü sulh hukuk mahkemesinde hazır bulunmaları lüzumu ilân olunur.

Satılık Buik markalı otomobil
Eminönü Malmüdürlüğünden:

Vergi borcundan dolayı haczedilmiş olan 925 model Buik markalı bir adet binek otomobil Hocapaşa Maliye şubesi ittisalindeki Tahir Ef. garajında 26 mart tarihine musadif cumartesi günü saat 14 te bilmüzayede satılacaktır.

CELLULE DE PATİNE sesli cihazların tesisatı için UMUMÎ ACENTALIK VERİLECEKTİR

Teklifatın almanca, fransızca veya ingilizce «Eigene Rechnung P. J. 1401» rumuzile zirdeki adrese yazılması: Rudolf Mosse, Prag 1, Ovocny trh 19 Tchekoslovaquie.

Türk Anonim Elektrik Şirketi
İLÂN

Türk Anonim Elektrik Şirketi, 1919 senesinde ihraç edilmiş olan yüzde beş faizli «Elektrik» tahvilâtına ait 26 numaralı ve 1 nisan 1932 tarihinde munkazi kupon bedelinin, işbu tarihten itibaren Osmanlı Bankası Galata merkezi gişesinde mezkûr banka vasıtasile tediye edileceğini mezkûr tahvilât hâmillerine ilân ile kesbi şeref eyler.

İstanbul Tramvay Şirketi
İLÂN

İstanbul Tramvay Şirketi 1918 senesinde ihraç edilmiş olan yüzde beş faizli «Tramvay» tahvilâtına ait 28 numaralı ve 1 nisan 1932 tarihinde münkazi kupon bedelinin işbu tarihten itibaren Osmanlı Bankası Galata merkezi gişelerinde, mezkûr banka vasıtasile tediye edileceğini mezkûr tahvilât hâmillerine ilân ile kesbi şeref eyler.

İstanbul mülhakatından Beyoğlu ile Galata beyninde tahtelârz Demiryolu Türk Anonim Şirketi
İLÂN

İstanbul mülhakatından Beyoğlu ile Galata beyninde tahtelârz Demiryolu Türk Anonim Şirketi, 1917 senesinde ihraç edilmiş olan yüzde beş faizli «Tünel» tahvilâtına ait 29 numaralı ve 1 nisan 1932 tarihinde münkazi kupon bedelinin işbu tarihten itibaren Osmanlı Bankası Galata merkezi gişelerinde mezkûr banka vasıtasile tediye edileceğini mezkûr tahvilât hâmillerine ilân ile kesbi şeref eyler.

İstanbul 4 üncü icra dairesinden:

Tamamına bin beş yüz lira kıymet takdir edilen Boğaziçi'nde Anadolu hisarı'nda atik Tepe cedit Kavacık sokağında atik 40, cedit 18, 18/1, 18/2 numralarla murakkam bermucibi senet sekiz dönüm mukaddema bağ maabaraka arazi elyevm natemam hane ve ahır ve bağın nısıf hissesi (içinden su akmaktadır) ve gene tamamına yüz yirmi beş lira kıymet takdir edilen ayni mahalle ve sokakta atik ve cedit 41 numaralı bermucibi kayıt beş dönüm terbiinde tarlanın tamamı 36 hisse itibarile 14 hissesi açık arttırmıya vazedilmiş olup 11 nisan 932 tarihinde şartnameleri divanhaneye talik edilerek 30 nisan 932 tarihine muşadif cumartesi günü saat 14 ten 16 ya kadar açık arttırma suretile satılacaktır.

Arttırmıya iştirak için yüzde yedi teminat akçesi alınır, müterakim vergi, belediye ve vakıf icaresi müşteriye aittir.

İcra ve iflâs kanununun 119 uncu maddesine tevfikan hakları tapu sicillerile sabit olmıyan ipotekli alacaklılar ile diğer alâkadaranın ve irtifak hakkı sahiplerinin bu haklarını ve hususile faiz ve masarife dair olan iddialarını ilân tarihinden itibaren 20 gün içinde evraki müsbitelerile bildirmeleri lâzımdır.

Aksi halde hakları tapu sicillerile sabit olmıyanlar satış bedelinin paylaşmasından hariç kalırlar.

Alâkadarların işbu maddei kanuniye ahkâmına göre tevfiki hareket etmeleri ve daha fazla malûmat almak istiyenlerin 931/140 dosya numarasile memuriyetimize müracaatleri ilân olunur.

İstanbul 3 üncü icrasından:

Mahcuz istim kazanı ve müştemilâtı, enjektör ve iki tulumba ve demir baca, vaskilo - komple, 4 adet muslukulu yağ fıçısı, taktir kazanı maamüştemilât, iki adet Simens marka elektrik motörü maateferrüat, A. E. G. markalı elektrik motörü maateferrüat, 4 adet konik ve teferrüatı, 2 adet mal deposu ve müştemilâtı maatulumba, 3 adet madenî hortum, başkül, 8 adet çinko süzgeç tertibatı, 4 adet demir depo, demir filitre, istim motörü, L. markalı makkap, 25 kiloluk teneke terazisi, 76 adet demir fıçı, 146 adet hamızı kibrit fıçısı, 14 adet helezonî boru, kasa, yazı masası, iki koltuk bir kanape, bir camlı dolap, dokuz gözlü dolap ve saire Şişli'de Tramvay deposu yolu üzerinde Turan madenî yağ fabrikasında 29/3/932 tarihine musadif salı günü saat ondan itibaren ikinci açık arttırmıya konularak (fabrika ve aksamı toptan diğer teferrüat perakende olarak) usulen paraya çevrileceğinden talip olanların yevmi muayyende mahallinde hazır bulunacak memuruna müracaat etmeleri ilân olunur.

MÜZAYEDE İLE SATIŞ

Yarınki cuma günü saat 10 da Kadıköy'de Feneryolu'nda Bağdat caddesinde Otobüs istasyonunda 168 numaralı hanede mevcut eşyalar müzayede suretile satılacaktır.

Büfe dresuvar ve oval masadan mürekkep rönesans yemek oda takımı kanape 2 koltuk ve 4 sandalyeden mürekkep salon takımı, defa kanape ve 2 koltuktan mürekkep salon takımı, aynalı dolaplar, gardroplar, lavabolar, gece masaları, bronz ve demir karyolalar, çocuk karyolası, borular, aynalı konsol, masalar, dikiş makinesi, paravanlar, şezlong, çini ve demir sobalar, duvar saatleri, gardroplar, perdeler, Brüksel halıları, biblolar, vazolar, ve sair eşyalar. «Milner» İngiliz markalı para kasası. Pey sürenlerden 100 de 25 teminat alınır.

Fatih Sulh 3 üncü Hukuk Hâkimliğinden:

Aksaray'da Muratpaşa Tanburice - mil sokağında 17 numaralı hanede müteveffa kaymakam Akif B. kızı Masume Hanıma ebeveyninin vefatı dolayısile ayni hanede mukim büyük biraderi Cezmi Muzaffer Beyin 12/3/932 tarihinde vasi tayin edildiği ilân olunur.

BÜYÜK TAYYARE PİYANGOSU

3. üncü keşide:
11 NİSAN 1932 dedir.

Büyük ikramiye 100,000 liradır

Ayrıca bir de 20,000 liralık bir mükâfat

İstanbul Evkaf Müdiriyetinden:

Kıymeti muhammenesi
Lira
6150

Tamamı (410) arşın terbiinde bulunan Galata'da Yolcuzade mahallesinde İskender caddesinde atik (31 ilâ 41) cedit (21 ilâ 29) numaralarla murakkam mukaddema arsa elyevm tahtında iki bap dükkânı müştemil üç bap hanenin nısıf hissesi satılmak üzere (3/3/932) tarihinden itibaren (4/4/932) tarihine müsadif pazartesi gününe kadar dört hafta müddetle kapalı zarf usulile müzayedeye vazolunmuştur. Talip olanların balâdaki kıymetin % 7,5 u nisbetinde olan (461) lira (25) kuruş pey akçesi veya banka kefaletnamesile teklif mektuplarını yevmi mezkûrda saat (15) e kadar İstanbul Evkaf Müdiriyeti binasında müteşekkil İdare Encümenine tevdi eylemeleri ilân olunur.

Diyarbekir Vilâyeti Daimî Encümeninden:

Diyarbekir nümune hastanesi civarında ve gösterilecek mahalde yaptırılacak olan tebhirhane binası keşfinin ahiren yapılan tadilât mucibince bedeli keşfi 19983 lira 57 kuruşa baliğ olduğundan keşif ve şartnamesinin tebeddülü dolayısile 27 mart 932 tarihine musadif pazar günü saat 15 e kadar 20 gün müddetle ve kapalı zarfla ihale edilmek üzere münakasaya vazedilmiştir. Taliplerden keşifname şartname ve projesini görmek istiyenlerin Vilâyet Daimî Encümenine müracaatleri ilân olunur.

SIHHATİNİZİ KORUYUNUZ

Avrupa Doktorları iç ve dış çamaşırlar için kreponu tavsiye ederler, gayet sıhhî ve vücudü bir çok hastalıklardan vikaye ettiklerini buluyorlar.

KREPON KULLANINIZ

Beyoğlu Sulh Mahkemesi Başkâtipliğinden:

Tamamına heyeti fenniyece 16800 lira kıymet takdir edilen Galata'da Mumhane caddesinde 54 numaralı hane ve elyevm otel olarak istimal edilen gayrimenkulün gayrikabili taksim olması hasebile bilmüzayede füruhtuna dair mahkemece verilen karar üzerine açık arttırma ile satılığa çıkarılmıştır. Han tahtında dört dükkânı müştemil methali taşlık ve yekdiğerine müşabih tertibat ile katlarda halâlar ve taraçayı ve çamaşırhaneyi ve depoyu havi olup ve ithalen ahşap ve dört kattan ibarettir. İşbu hususa ait şartname 21/3/932 tarihinde mahkeme divanhanesine talik olunacaktır. Tapuca müseccel ve gayrimüseccel hak sahipleri vesikaları ile birlikte usulen Beyoğlu sulh mahkemesi başkitabetine müracaatle dosyasına kaydettirmeleri lâzımdır. Aksi takdirde bedeli müzayedenin paylaşmasından hariç kalırlar.

1 — Bu baptaki şeraiti görmek ve daha ziyade malûmat almak istiyenler kezalik dosyasına müracaat edebilirler.

2 — Gayrimenkul hazineden alınan 4660 lira mukabilinde ipoteklidir.

3 — Müzayedeye iştirak edecek her müşteri yüzde yedi buçuk nisbetinde pey akçesi itasına mecburdur.

4 — Müzayede neticesinde üzerinde bırakılan kimse bedeli müzayedeyi nihayet beş gün zarfında mahkeme veznesine teslime mecburdur. Aksi takdirde satış mefsuh addolunur.

5 — İşbu şerait dairesinde iştiraya talip olanların 28 nisan 932 tarihine musadif persembe günü saat 15 ilâ 16 Beyoğlu sulh mahkemesi başkitabetine 1932/10 numara ile müracaat eylemeleri ilân olunur.

İstanbul 3 üncü icra dairesinden:

Mahcuz ve füruhtu mukarrer bulunan Unkapanı'nda Yavuzsinan mahallesi Keresteciler caddesinde 29/31 numaralı dükkânda bir adet silindir makinesi biri dokuz buçuk diğeri bir buçuk beygir kuvvetinde iki adet dinamo ve bir adet sığama ve üç parça yatak ve kasnakların 30/3/932 tarihine musadif çarşamba günü saat 10 dan itibaren mahalli mezkûrda satılacağından talip olanların mahallinde memuruna müracaat eylemeleri ilân olunur.

İstanbul 3 üncü icra dairesinden:

Mahcuz ve füruhtu mukarrer bulunan Unkapanı'nda Yavuzsinan mahallesi Keresteciler caddesinde 29/31 numaralı dükkânda bir adet silindir makinesi biri dokuz buçuk diğeri bir buçuk beygir kuvvetinde iki adet dinamo ve bir adet sığama ve üç parça yatak ve kasnakların 30/3/932 tarihine musadif çarşamba günü saat 10 dan itibaren mahalli mezkûrda satılacağından talip olanların mahallinde memuruna müracaat eylemeleri ilân olunur.

KİRALIK

Fabrika olarak kullanılmağa elverişli kârgir büyük bir depo kiralıktır. Sathı yüz metre murabbaıdır. (10X10) ve Galata Karaoğlan sokağında tramvay caddesi ittisalinde kâindir.

Arzu edenler (Republik) gazetesine müracaat edebilirler.

Telefon: 20304

Kızıltoprak veya Pendik'te

Üç kisilik bir aile için Kızıltoprak ve Feneryolu civarında istasyona yakın, yahut Pendik'te cenuba nazır bir mevkide müstakil, bahçeli üç, dört odalı bir evi olup ta yazlı, kışlı kiraya vermek istiyenlerin evin adresi ile şartlarını «Cumhuriyet gazetesi idaresinde Sadi Bey» adresine bildirmeleri rica olunur.

İLÂN

İstanbul'da Fincancılar'da Mahmudiye hanında 38/39 numarada gömlek ve trikotaj ticaretile meşgul Vasfi ve Ramiz kollektif şirketinin icra ve iflâs kanunu mucibince İstanbul icra ve itiraz merciinden talep ettikleri konkordato mühletinin kabulile şirkete iki ay mühlet verilerek komiser tayin olundum. Alacaklılara ait zirde yazılı hususlar kanunu mezkûrun 283 üncü maddesine tevfikan ilân olunur.

1 — Alacaklılar 932 senesi martının 26 ıncı cumartesi gününden itibaren yirmi gün içinde alacaklarını kaydettirmeleri ve alacak vesikalarını teslim eylemeleri.

2 — Bunun için Galata'da Karaköy Palasta 3 üncü katta N. I vazıhanede tarafıma müracaat lâzımdır.

3 — Mezkûr yirmi gün içinde alacaklarını kaydettirmiyenler kanunen konkordato müzakeresinden hariç kalarak rey hakkına malik olamazlar.

4 — Alacaklıların kaydından sonra alacaklarını kaydettirmiş olan alacaklılar tarafından konkordato müzakere edileceğinden alacaklıların toplanmaları için tayin olunan 4 mayıs 932 tarihine musadif çarşamba günü saat 14 te yazıhanemizde toplanmağa alacaklılar davet olunur, borçlular da toplanmada hazır bulunmağa mecburdurlar.

5 — Tarafıma teslim edilecek vesikalar toplanma için tayin olunan mezkûr tarihe tekaddüm eden on gün içinde yazıhanemize müracaatle alacaklılar tarafından tetkik olunabilir.

Komiser Mazhar

VEKÂLETTEN AZİL

İzmir'de vekilimiz Ali Vehbi Efendiyi 21 mart 932 tarihinden itibaren vekâletten azlettik. Kendisinin işlerimizle hiç bir alâkası kalmamıştır. Bilûmum müşterilerin malûmu olmak üzere ilân olunur.

Sükkerizade Tevfik Paşa
mahdumu zevcesi
Safi Nadye

Deliren katil

Timarhaneden kaçtı, izini kaybettirdi

Bundan bir buçuk sene kadar evvel Bebek'te Validei Hidivi'nin daire müdürü Ali Beyin yalısı soyulmuş, Meryem isminde bir hizmetçi kadınla Ömer ve Rıza isminde iki erkek yakalanmışlardı. Fakat Ömer yakalanırken bir kişiyi öldürmüş, bir bekçiyi de yaralamıştı. Ömer bilâhare tevkifanede delilik alâimi göstermiş, Bakırköy hastanesine nakledilmişti. Müteaddit sabıkaları olan ve indelmuhakeme idamı lâzım gelen bu adam Timarhaneden kaçmağa muvaffak olmuş, hâlâ da yakalanamamıştır.

Diğer maznunlar hakkındaki muhakeme dün hitam bulmuş, bunlardan Meryem bir buçuk sene, Rıza da üç sene hapse mahkûm olmuşlardır.

Amerika'daki Kasırga faciası

Birmingham 23 (A.A.) — (Alabama'da) Müthiş siklon fırtınası neticesinde nüfusça olan zayiatın fırtınanın en büyük şiddetine maruz kalan beş eyalet arazisi dahilinde 275 kişiye baliğ olduğu anlaşılmaktadır.

Harap olan küçük Montgommerry şehrinin yağma edilmemesi için milis kuvvetleri sokaklarda gezmektedir.

Yaralananların takriben 2500 kişi olduğu ve bunların ekserisinin yurtsuz ve melcesiz kaldıkları görülmüştür.

Birmingham 23 (A.A.) — Geçen günkü kasırga esnasında telef olanların miktarı şimdi 300 tahmin edilmektedir. Maddî zarar ve hasar iki milyon doları bulmaktadır.

Alabama valisi neşrettiği bir beyannamede kasırgadan zarar görenlere yapılan yardıma istirak etmesini halktan rica etmiştir. Kasırganın tahribat yaptığı diğer hükûmetlerin valileri de bu suretle hareket etmişlerdir.

Saracoğlu Şükrü Bey

(Birinci sahifeden mabaid)

Saraçoğlu Şükrü Bey gülerek «zaten gazetecilerden hiç bir zaman kurtulmak imkânı yoktur ki! Burada da yakalandık» demiş, muharririmizin sualine cevaben de şu sözleri söylemiştir:

«— Şimdi yorgunum, biraz istirahat edeyim, bilâhare görüşürüz. Siz saat tam üçte Perapalâs oteline geliniz!

Muharririmiz saat üçe on kala Perapalâs oteline gitmiş, fakat Şükrü Beyin Polis müdürü Ali Rıza Beyle birlikte saat 2,30 da otelden çıktığını öğrenmiştir.

Saraçoğlu Şükrü Bey dün akşamki trenle Ankara'ya gitmiştir.

Gazeteciler kendilerini atlatan sabık Maliye Vekilini nihayet Haydarpaşa vapurunda yakalamışlar, Saraçoğlu Sükrü Bey yalnız şunları söylemiştir:

— Paris müzakeratı hakkında hükûmete izahat vermek üzere geldim. Ve şimdi de gördüğünüz gibi Ankara'ya gidiyorum. Nurullah Esat Bey henüz Paris'tedir. Ben de bir müddet sonra tekrar Paris'e döneceğim.»

Alâkadar mehafil, Fransız sefiri Kont dö Şambrön'ün Saraçoğlu Şükrü Beyle birlikte ayni trenle seyahat etmiş olmasını manidar bulmakta ve Fransız sefirinin de Paris müzakeratile alâkadar olduğunu ileri sürmektedirler.

Gözlüklü değil...

Gözleri zayıf olanlar şoförlük edemiyecek

Gözlüklü şoförlerin badema şoförlük yapamıyacaklarına dair yazılan haberlerde yanlışlıklar vardır.

Gözlük kullanmak sadece gözlerin şoförlüğe mâni olacak kadar bozukluğunu göstermez. Bilâkis bazı şoförler gözlerini korumak maksadile gözlük kullanmaktadırlar. Zaten bugüne kadar hiç bir gözlüklü şoförün çalışmasına mümanaat olunmamıştır. Ancak muayene esnasında gözleri mesleklerini icraya mâni olacak derecede bozuk görülen şoförlere müsaade edilmemektedir. Diğer taraftan şoförlerin böyle bir tedbir aleyhinde alâkadar makamlara müracaat ettikleri de doğru değildir.

VUKUAT

Gizli bir rakı Fabrikası bulundu

Beyoğlu'nda Taksim'de Tepe sokağında bir hanenin zemin katında vücude getirilen ve bir senedenberi hali faaliyette bulunan bir kaçak rakı fabrikası meydana çıkarılmıştır.

Buradaki tertibat o kadar güzel vücude getirilmiştir ki, taharriye giden memurlar bidayette hiç bir şey bulamamışlar, zemin katındaki mahzeni neden sonra keşfetmişlerdir. Mahzende iki inbik, 250 kilo cibre, kazan ve müteaddit aletler bulunmuştur. Fabrikanın sahibi şoför Tevfik isminde birisidir. Ev aranırken bu adam damdan atlıyarak kaçmıştır.

Suriye'deki Karışıklıklar

Halep 22 (Hususî) — Halep'te karışıklık ve boğusmalar devam ediyor. Son bir haftada Vatani'lerden 10 kisi katledilmiştir. Bundan başka bir çok ta yaralı vardır. Vatani'lerden maktül düşenlerin aileleri için iane toplanıyor. Halk bu ianeye tehalükle iştirak etmektedir. Halep civarında asayiş son derece bozuktur. Sovgunculuk yevmî vukuat sırasındadır.

Polisler baskın korkusundan geceleri karakollarda yatacakları yerlerde evlere sığınmaktadırlar.

Hint müslümanları Bir konferans yaptılar

Lahore 23 (A.A.) — Hint ittihadı müslümanlar konferansı, bugün bilmüzakere bir karar sureti kabul etmiştir. Bu karar suretinde hükûmetçe haziran nihayetine kadar müslümanların metalibi is'af edilmediği takdirde konferans icra meclisinin 3 temmuzda toplanarak müslümanları açıktan açığa mücadeleye davet edeceği beyan olunmaktadır.

Konferans, federasyon plânının tanzimini beklemeden eyaletlere muhtariyet bahşedilmesine de ayrıca karar vermiştir.

İstanbul icra riyasetinden:

İstanbul'da Fincancılar'da Mahmudiye Hanında 38/39 numarada gömlek ve trikotaj imali ticaretile müştağil Vasfi ve Ramiz nam kollektif şirketin konkordato için mühlet itası talebile İstanbul icra itiraz merciine vuku bulan müracaati üzerine icra kılınan tetkikat neticesinde konkordato talebinin nazari itibara alınmasına ve icra ve iflâs kanununun 27, 8/27, 9 uncu maddeleri mucibince borcluya iki ay mühlet verilmesine ve Galata'da Karaköy palasta 3 üncü katta 1 numarada avukat Mazhar Beyin komiser tayinine ve işbu mühletin ilânile beraber icra ve iflâs daireleri ve tapu sicil memurluklarına bildirilmesine karar verilmiş olduğu ilân olunur.

Hasan Gluten mamulâtı:

Şeker hastalıklarına, Avrupa amulâtına faik bir nefasette her gün taze olarak pişirilmektedir. Ekmek 30, gevrek 50, makarna 50, un 50, her nevi şehriye 50, çikolata 100 kuruştur.

HASAN ECZA DEPOSU

Budapeşte Beynelmilel Sergisi

7 - 16 mayıs

Budapeşte'yi baharın güzellikleri içinde ziyaret ediniz

Artistik ve musikili müsamere kongre ve spor hâdiseleri, amele cemiyetlerinin beynelmilel koral müsabakaları.

ETİBBA Mahadenleri 1919

Önümüzdeki cuma günü saat 10,30 da aylık içtima aktedileceğinden azayi kiramın Cağaloğlu'nda Halkevi'ni teşrifleri rica olunur.

EBEVEYNİNİZLE, YAVRULARINIZIN VE SEVDİKLERİNİZİN

Hatıralarını daima muhafaza etmek ister misiniz?

FOTO FRANSE'de

Ağrandismanlarını yaptırınız. Fiatlar mutedil, iş fevalâde san'atkâranedir. Elinizde mevcut en küçük, en eski fotoğrafı gönderiniz, canlandırılıp büyültülür.

Yalnız 75 kuruş gönderiniz, mukabilinde REİSİCUMHUR Hz. nin tabii büyüklükte, san'atkârane bir büst portrelerini elde edeceksiniz. Türkiye'nin bilûmum ricali âliyenin portrelerinin fiatları dahi aynidir.

Posta masrafı yukarıki bedele dahildir.

FOTO FRANSE, İstiklâl caddesi No. 128 BEYOĞLU.

SEYRİSEFAİN

Merzek acenta: Galata Köprübaşı B. 2362
Şube A. Sirkeci Mühürdar zade H. 2. 2741

Mersin postası
(Konya 25 mart cuma 10 da İdare rıhtıdından kalkar.

YALOVA KAPLICALARINDA KİRALIK HANELER

İdarece aşağıda ismi yazılı mahaller hizalarında gösterilen müddetler için ayrı ayrı müzayede ile kiralanacaktır.

İHALE 11/4/932 SAAT 15

Valde Hamamı 1 sene için
A Pavyonu 932 mevsimi için
Açık havuz ve büfesi 932 - 933 mevsimleri için
Üçkardeşler gazinosu 932 - 933 mevsimleri için
Tuhafiyeci dükkânı 932 mevsimi için
Berber dükkânı 932 mevsimi için
Teminat % 10.
Setbaşı, gazino, bakkaliye ve aşçı dükkânı 932 - 933 mevsimleri için
Teminat (200) liradır.
Plâj - Gazino 932-933-934 mevsimleri için
Teminat % 10.

Park Otel

(Ayaz - Paşa)

Cuma ve pazar günleri matine olarak

Varyete danslı çay

Birinci sınıf orkestra.
Kibar muhitin eğlendiği yer.
Fiatlar ehvendir.

Üsküdar'da İstanbul 6 mcı icra memurluğundan:

Tamamına 6000 lira kıymet takdir edilen Beyoğlu'nda Pangaltı Feriköy Kısım 1 mahallesinin atik Büyükdere cedit Poyraz sokağında eski 65 mükerrer ve yeni 11 numaralı bir bap hanenin tamamı 25/4/932 tarihine musadif pazartesi günü saat 14 ten 16 ya kadar Üsküdar'da İstanbul 6 mcı icra dairesinde satış şartnamesi 3/4/932 tarihinde divanhaneye talik edilecektir. Birinci arttırmadır. 3000 lira mukabilinde birinci derecede Emlâk ve Eytam Bankasına ipotektir. Arttırmıya iştirak için yüzde on pey akçesi verilmesi lâzımdır. Hakları tapu sicillerile sabit olmıyan ipotekli alacaklılar ile diğer alâkadaranın ve irtifak hakkı sahiplerinin ve bu haklarını ve hususile faiz ve masarife dair olan iddialarını işbu ilân tarihinden itibaren 20 gün içinde evraki müsbitelerile bildirmeleri lâzımdır. Aksi halde tapu sicillerile sabit olmıyanlar satış bedelinin paylaşmasından hariç kalırlar. Alâkadarların icra ve iflâs kanununun 119 uncu maddesine göre tevfiki hareket etmeleri icap eder. Satış peşindir. Daha fazla malûmat almak istiyenlerin 931/1006 numaralı dosyaya müracaatleri ilân olunur.

İstanbul Evkaf Müdiriyetinden:

Mahalle ve Mevkii	Sokağı	No. sı	Cinsi	Müddeti icar	Ecri Misli Lira
Aksaray Guraba Hüseyinağa	Medrese	18	Mektep mahalli	1-sene	7
Kadirga Kâtipsinan	0	11	Cami hademe odaları	»	8
Üsküdar Salacak	Vapur İskelesi	0	Mesçit	933-mayıs gayesine kadar	10
Çarşı	Sandalbedesteni	10	Dükkân	1-sene	0,60
»	Kolancılar	11	»	»	1
»	»	14	»	933-mayıs gayesine kadar	1
»	Parçacılar	17	»	»	3
»	Hacıhasan	19	»	»	1,5
»	Hacımemiş	11/9/24	2-dükkân	1-sene	3
»	Ressam basmacılar	25	Dükkân	»	1
»	Sahaflar bedesten kapısında	22	»	»	3
Çarşamba Beyceğiz	Fethiye	5	»	»	2
Mahmutpaşa Hacıküçük	Kürkçü hanında çeşme önünde	11	»	933-mayıs gayesine kadar	3
Kumkapı Tavaşi	Çeşme	41	»	»	8
Süleymanağa Küçükçamlıca	Faikbey	19	»	»	2
Mecidiye Şehzadebaşı Muhtesip Karagöz	Cami	8/11	Konak arsası ve bostan	1-sene	10
Kapandakik Haraççı	Hisaraltı	65	Hane	2-sene	8
Çarşı	Lûtfullahağa	37/39	Dükkân	»	1,5
»	Kalpakçılarbaşı	1	»	»	7
»	Divrik	7	»	»	1,5
Zeyrek Ferhatağa	Zeyrek	14/120	»	»	2
Çarşamba Cebecibaşı	Çarşamba	176	»	»	2
Tahtakale Rüstempaşa	Papasoğlu hanında üst katta	26	Oda	»	6
Kapandakik Yavuzersinan	Camialtı	7	Dükkân	3-sene	6
Küçükpazar Hocahayrettin	Ayazmakapı ittisalinde	1/3	»	»	6
Üsküdar Nuhkuyusu		139/135	»	»	6
		137/141	ve arsa		
Çarşı	Aynacılar	17	Dükkân		
»	Varakçılar	37	Dükkânın nısıf hissesi	„	17,5
»	»	39	Dükkânın rubu hissesi		

Balâde mhalle ve mevkilerile cinsleri yazılı olan vakıf emlâk hizalarındaki müddetlerle kiraya verilmek üzere müzayedeye konmuştur. İhaleleri nisanın 13 üncü çarşamba günü saat 14 te yapılacaktır. Taliplerin yevm ve saati mezkûra kadar Çemberlitaş'ta Evkaf Müdiriyetinde Akarat kalemine müracaatleri.

İstanbul Gümrükleri Muhafaza Müdürlüğünden:

1 — Mübâyü nümune ve evsafı veçhile 718 adet aleminyüm matra pazarlıkla alınacaktır.

2 — Taliplerin nümune, evsaf ve şeraitini görerek ve % 7,5 teminatlarile 24/mart/932 perşembe günü saat 14 te müdiriyete müracaatleri.

Bu senenin en talihli Kumbara sahipleri...

2500 lira mükâfatlı 932 birinci kurası 1 nisan'da çekiliyor

Biriinci mükâfat	750 lira
İkinci mükâfat	250 »
10 kişiye «100» erden	1000 »
10 kişiye « 50» erden	500 »

Türkiye İş Bankası

Devlet Demirvolları Ilânları

Cumartesi, salı ve perşembe günleri Ankaradan - Sivasa giden yataklı araba ile pazar, çarşamba ve cuma günleri Sivastan - Ankaraya hareket eden yataklı vagonun mart 932 nihayetinden itibaren iş'arı ahire karar lâğvedildiği muhterem ahaliye ilân olunur. (1036)

* * *

İdaremize ait olup H. P. limanında çalışmakta olan dubalardan biri bilmüzayede satılacaktır. Müzayede 31/3/932 perşembe günü saat 14 te H. P. mağazasında icra kılınacaktır. Talip olanların her gün H. P. de liman ve rıhtım ser müfettişliğine müracaatla dubayı görebilecekleri ve müzayede günü ve saatinde mağaza müdürlüğünde hazır bulunmaları icap ettiği ilân olunur.

* * *

İdaremizin mülga eski malzeme deposunda bu kere toplanan kısmen hurda ve kısmen tip harici muhtelifülcins lüks ve radyüm lâmbaları; 110 mumluk muhtelif mum kuvvetinde binlerce ampuller, müstamel elektrik dinamoları, telgraf ve elektrik tellerine mahsus izolâtörler ve suporları, lâmba şişeleri, karyola ve karyola somyaları yazı makinesi, kupilya ve civatalar ve bunlara mümasil bin kalemi bulan bir çok hırdavat alenî müzayede suretinde satılacaktır.

Müzayede 2/4/932 de saat 10 da başlıyacaktır. Talip olanların yevmi mezkûrda mağaza müdürlüğüne müracaatleri ilân olunur.

Malzemeyi görmek ve malûmat almak istiyenler müzayede tarihine kadar her gün sabahleyin saat sekiz buçuktan akşam beşe kadar mağazaya müracaat edebilirler.

İstabul Evkaf Müdiriyetinden:

Kıymeti muhammenesi
Lira
4125

Tamamı 18 arşın 63 santim terbiinde bulunan ve 1 haziran 931 tarihinden mayıs 933 gayesine kadar icarda olan Karaköy'de tramvay durakları meydanında ve börekçi fırını hizasında kâin 20 numara ile murakkam fevkinde odaları müştemil dükkânın sekizde üç hissesi satılmak üzere dört hafta müddetle müzayedeye vazedilmiştir. Talip olanlar 4 nisan 932 tarihine müsadif pazartesi günü saat 15 te kıymetin yüzde yedi buçuğu nisbetinde pey akçelerile birlikte İstanbul Evkaf müdiriyeti binasında Mahlûlât kalemine müracaatleri.

Adana Vilâyeti Daimî Encümeninden:

Frengi mücadelesine muktazi 358 seri neosalvarsan, beş kilo bizmojenol, 10 kilo idrofil pamuk, 500 adet ampul, ikisi 100 gramlık ve ikisi de elli gramlık olmak üzere dört tane dereceli kadeh ve beş kutu civa yakısı, yirmi gün müddetle alenî münakasaya konulmuştur.

Talip olanların yevmi ihale olan 932 senesi nisanının on üçüncü çarşamba günü saat on da Adana Vilâyeti Daimî Encümenine müracaatleri ilân olunur.

Limanımızdan hareket edecek vapurlar

Hantal Zade Tayyar vapurları

İzmir postası

Seyyar vapuru

24 mart perşembe akşamı saat 18 de Sirkeci'den hareketle Gelibolu, Çanakkale ve İzmir'e azimet ve avdet eder.

Yolcu bileti vapurda verilir. Tafsilât için Eminönü Rıhtım Han No. 5 Telefon: 21977.

ALEMDARZADE MEHMET vapuru

KARADENİZE

Bülent vapuru 26 mart Cumartesi

Günü akşamı saat 19 da Sirkeci'den hareketle (Zonguldak, İnebolu, Evrenye, Ayancık, Samsun, Ünye, Ordu, Giresun, Trabzon, Rize ve Mapavri) ye azimet ve avdette ayni iskelelerle Sürmene ve Vakfıkebir'e uğrıyarak avdet edecektir.

Müracaat mahalli: Alâiye Han 1 inci kat. Telefon: 21037.

TAVİLZADE VAPURLARI

Ayvalık postası

SELAMET vapuru her perşembe 17 de Sirkeci'den hareketle

Gelibolu, Çanakkale ve Körfez tarikile Ayvalığ'a azimet ve avdet edecektir.

Yolcu bileti vapurda da verilir. Adres: Yemiş'te Tavilzade Mustafa biraderler. Telefon: 22210

YELKENCİ VAPURLARI

KARADENİZ POSTASI

SAMSUN vapuru 24 mart Perşembe

günü akşamı Sirkeci'den hareketle (Zonguldak, İnebolu, Samsun, Ordu, Giresun, Trabzon Sürmene, Rize ve Hope') ye gidecektir.

Fazla tafsilât için Sirkeci Yelkenci hanındaki acentalığına müracaat. Tel: 21515

Bartın - İnebolu postası

Cide vapuru 24 mart perşembe

günü akşam saat 19 da Sirkeci rıhtımından hareketle Ereğli, Zonguldak, Bartın, Amasra, Cide, İnebolu, Evrenye, İlişe iskelelerine azimet ve avdet edecektir.

Fazla tafsilât için Sirkeci Mizanoğlu Han No. 2 merkez acentesine müracaat. Telefon: 22967.

GÜMRÜKLER

Muhafaza Müdürlüğünden:

Gümrük Muhafaza Umum Kumandanlığına ait küçük motörlere ayda altmış lira maktu ücretle iki kaptan alınacaktır. Ellerinde karibe ikinci kaptanlık veya sü - varilik şahadetnamesi olanların İstanbul Gümrük Deniz Muhafaza Müdürlüğüne müracaatle lâzım gelen tafsilâtı almaları ilân olunur.

TRİKOTAJ FABRİKASI

Çemberlitaş'ta Osmaniye matbaası ittisalinde Trikotaj fabrikası makineleri satılık veya müsait şeraitle kiralıktır. Fazla izahat almak istiyenler Şamlı Hanında No. 30 - 35 Osman Kapancı Beye müracaatleri.

Gliserin ve bademyağından imal edilmiş sıhhî

Kokulu Necip Bey Sabunları

Tuvalet için banyolarda ve en acı sularda köpürür. Deposu Eminönü 47 (Necip Bey) mağazası. Her yerde arayınız.

Susuz! Sabunsuz!! Fırçasız!
1 dakikada TIRAŞ olmak Yüzünüzün muattar ve yumuşak olmasını, taharuşat ve kırmızılıkların zail olmasını isteyorsanız
RAZVITE
tıraş kremini kullaniniz
En sert sakal bile ağrısız bir tahzada tıraş olunur
Tubu her yerde 5 kuruş

MAZON MEYVA TUZU
HAZIMSİZLIK, İNKIBAZI, BASURU KÖKÜNDEN KESER - BARSAKLARI TEMİZLER - KANI TASFİYE EDER. 250 gramlık büyük şişesi 100 kuruş «MAZON MEYVA TUZU» nun tesirinden memnun kalmıyanlara Bahçekapı'da Mazon ve Botton ecza deposuna müracaatle bedeli iade edilir.

Taksim stadyom ittisalinde
SEBAT İPEKLİ MENSUCAT FABRİKASI
Abdullah Hulûsi ve şurekâsi
Metanet, Zarafet, Ucuzluk
Fabrikamız mamulâtı: Krep seten, krep birman, krep Ankara, krep damor ve emsali kumaşlarını bir kere tecrübe kâfidir.

Öksürenlere: KATRAN HAKKI EKREM

TÜRKİYE MALI
NAM

YIKAR TEMİZLER PARLATIR
kokuları ve sabit lekeleri çıkarır.
Her yerde arayınız.
NAM
EMSALİNE FAİKTİR

Mücevherat satış ilânı
Emniyet Sandığı Müdürlüğünden:

Hesap No.	Merhunatın cins ve nev'i	Borçlunun ismi
7379	Dört mısakal inci	Yusuf B.
12089	Bir çift roza küpe, üç mıskal inci	Sahavet H.
12435	Yedi yüz elli dirhem gümüş	Emine Bihter H.
15190	Bir pırlanta pantantif bir roza tektaş yüzük	Melâhat H.
15472	Bir pırlanta kuş iğne bir altın bilezik	Ayşe Muallâ H.
16114	Bir pırlanta yazı iğne	Ayşe Feriha H.
16116	İki roza iğne altı mıskal inci	İbrahim Lûtfi B.
15059	İki çift roza küpe bir roza yüzük bir altın saat bir altın köstek	Münevver H.
17425	Bir çift roza küpe	Salih Derviş B.
19338	Bir çift roza küpe	Nigâr H.
20292	Bir altın saat	Sabire H.
20490	Bir roza iğne bir altın incili tepelik bir altın incili sikkeden gerdanlık	Emrullah Hilmi B.
21858	Yirmi dört mıskal inci	Seniha H.
22566	Bir pırlantalı gerdanlık	Ramiz B.
23044	Bir altın tepelik on beş adet bir liralık ziynet altını	Fatma Hamiran H.
23806	Bir roza iğne	Meliha H.
23917	Bir pırlanta iğne	İhsan H.
24316	Bir roza iğne	Cahide H.
25910	Bir roza kıravat iğnesi bir karavana çapa	Lûtfyie H.
26951	Yirmi mıskal inci bir çift roza küpe bir roza yüzük	Seniha H.
31999	Bir pırlanta tektaş yüzük	Asım B.
32882	Bir roza yüzük üç altın saat iki altın bilezik bir altın kemer tokası bir gümüş kemer	Asım B.
34382	Bir çift roza küpe bir elmaslı bilezik saat	Zeynep H.
34894	Bir roza boroş	Ali Rıza B.
35123	Bir pırlanta tektaş yüzük bir pırlanta bilezik bir pırlanta iğne	Zahide H.
35819	Dört yüz seksen dört dirhem gümüş	Hasene H.
36116	Bir çift roza küpe	Recep H.
36129	Bir roza dal iğne	Arif B.
36271	Bir mıskal inci	Feride H.
36313	Bir çift pırlanta küpe	Necdet H.
36367	Bir altın kol saati	Saide H.
36399	İki roza madalyon	Seniha H.
36407	Bir adet bir liralık (200) dirhem gümüs	Ahmet B.
36410	Bir altın hurda saat bir altın köstek bir gümüş tabaka	Mefahir H.
36431	Bir çift roza gül küpe bir pırlanta kol düğmesi bir roza menekşe madalyon bir roza yüzük bir pırlanta yüzük bir roza kuş iğne	Kadriye H.
36579	Bir çift roza küpe	Hüsnü B.
36670	Bir altın bilezik saati bir altın köstek	Abdullah B.
36723	Bir cift roza kol düğmesi bir altın saat 123 dirhem gümüş	Faik B.
36738	Bir pırlanta yüzük	Mümtaz H.
36828	Bir roza pantantif	Belkis H.
36898	Bir pırlanta pantantif	Hadiye H.
36925	Bir çift roza küpe üc altın bilezik	Hacer H.
37004	İki pırlanta nişan (1 taş n.) bir pırlanta maşallah (2 taş n.)	Sekine H.

Yukarıda isimleri yazılı zevat gümüş ve mücevherat mukabilinde Sandığımızdan istikraz etmiş oldukları meblâğı vadesinde tediye etmemelerine mebni kendilerine alelûsul ihbarname tebliğ edildiği halde gene tesviyei deyin etmemiş olduklarından ecnası yukarıda gösterilen merhunattan deyne kifayet edecek miktarı Sandık satış heyeti huzurile 7 nisan 932 tarihine musadif perşembe günü saat 14 te Sandal Bedesteninde Mezat İdaresinde bilmüzayede satılacağından talip olanların müzayede mahalline ve tesviyei deyin veya tecdidi muamele etmek istiyen medyunların Sandık idaresine müracaat eylemeleri ilân olunur.

Dr. İhsan Sami
Öksürük Şurubu
Öksürük ve nefes darlığı için pek tesirli ilâçtır. Divanyolu Sultan Mahmut türbesi No. 189
Her eczanede bulunur.

Her cins tavuklar ve yumurtaları. Güvercinler, Cerman kanaryaları. Fenî kümesler, yemler. İstanbul Ankara caddesi No. 30/1 (Vilâyet ittisalinde)

KEFALJİN
BAŞ, DİŞ ve ROMATİZMALI AĞRILARINA KARŞI

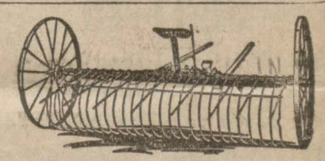
Hakikî MAK-KORMİK
Orak makineleri vesair bilûmum ziraat makinelerini almak istiyenler her halde 43 uzun seneler tecrübesi olan Kazancıyan mağazasına müracaat ettiklerinde hem ucuz, hem iyi mal alacakları temin edilir. Halis STANDARD ve SİSAL orak iplerimiz gelmiştir.
B. N. KAZANCIYAN Galata Tünel caddesi No. 74 Telefon B. O. 1888

Ademi iktidar ve bel gevşekliğine
karşı en müessir deva SERVOIN haplarıdır. Deposu, İstanbul'da Sirkeci'de Ali Rıza Merkez eczanesidir. Taşraya 150 kuruş posta ile gönderilir. İzmir'de Irgat pazarındaki, Trabzon'da Yeni Ferah eczanelerinde bulunur.

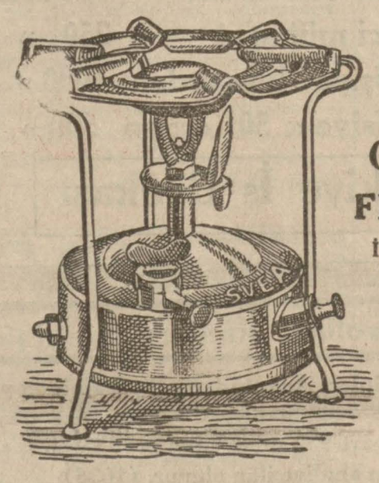
SVEA
GAZ OCAKLARI
FENİNN EN SON ICADI
İDARELİ ve DAYANIKLIDIRLAR
BUNLARI HER YERDE İSTEYİNİZ.
Umum deposu:
JAK. Y. LEVİ
Çiçek Pazar, Altı Parmak han altında, İstanbul

-Göz Hekimi-
Profesör Dr. Esat Pş. — Paristen mezun Dr. Şükrü
Babıali- Vilâyet karşısında No. 15

Memedek çocuklara gıda
Doktor Ali Vahit Beyin
YILDIZ ÇOCUK UNU
Fazla fosforu ve vitamini vardır. Çok besler
Deposu: Hasan Ecza deposu

Dr. CEVAT KERİM
Haseki kadın hastanesi cilt ve zührevî hastalıklar Şefi
Cağaloğlu Süreyya B. Apart. Tel. 20679

Dr. HORHORUNİ
Cilt ve Zührevî hastalıkları muayenehanesi.
Beyoğlu, Taksim, Zambak sokak No. 41

Prof. Agr.
Dr. Osman Cevdet
Tıp Fakültesi
Fizik tedavi şefi
Elektrik tedavileri, ziya ve hararet tedavisi ve masaj. Hergün ikiden sonra: Beyoğlu Tünel başında Zümbül sokak 24 numarada hastalarını kabul eder. Telefon: Beyoğlu (4501)

(Mulen Ruj artistlerinden)
LEMAN EKREM HANIM
Sevmem seni öpmem seni
bir yaş gibi
FERİHA TEVFİK HANIM
KAÇAKÇILAR FİLMİNDEN
DÜRDANE HANIM (BERELİ KIZ)
Bereli kız
Tenha kaldı kafesin
COLUMBİA
Plâklarında satışa çıkmıştır.

BAKTERİYOLOG
Dr. İHSAN SAMİ
BAKTERİYOLOJİ LÂBORATUVARI
Umum kan tahlilâtı. Frengi noktai nazarından (Wasserman teamülü) kan küreyvatı sayılması, tifo ve ısıtma hastalıkları teşhisi. İdrar, balgam, carahati, kazurat ve su tahlilâtı, Ültra mikroskopi. hususi aşılar istihzarı. Kanda üre miktarının tayini ve kanin sedimantasion sür'ati.
Divanyolu'nda Sultan Mahmut türbesi No. 189. Telefon: 20981.

ÇOK KÂRLI BİR İŞ
için 3 - 5000 lira sermayeli ortak aranıyor. Galata — Kredi Lione Bank arkasında Melek hanı, 8-9

BAĞCILARA!
Yerinizi hazır ettinizse fidan için hiç düşünmiyiniz. Size Erenköy'ünde Kazasker mahallesinde 30 numaralı bahçede her nevi Amerikan ağaçları üzerine her çeşit aşılı ve köklü çubuklar hazırlanmıştır. Mektupla da sipariş verebilirsiniz.

İstanbul Tapu Başmüdürlüğünden:
Şehremini civarında Yenibahçe'de Bezmiâlem valide vakfından hastane ve ittisalindeki çayırın bu kere senede raptı hakkında Evkaf Müdiriyetince talep vaki olmuş ve mezkûr mukaddema çayır elyevm bostan ile hastane hakkında muamelei tesciliye icra kılınacağından bir gûna tasarruf iddiasında bulunan var ise İstanbul Tapu idaresine on gün zarfında müracaat edilmesi ilân olunur.

Tütün İnhisarı
Başmüdürlüğünden:
Mamulâtı idareden olan tütün ve sigara sandıklarından (200) sandık istiabına kâfi ve satış mahallinden başka memurine mahsus olmak üzere ayrıca iki odayı ve bir gece bekçisinin yatabileceği mahalli havi bina Tütün İnhisar İdaresi tarafından kiralanacağından (İstanbul - Çarşıkapı ve Vezneciler) civarında bu evsafta binası olanların 15/nisan/932 akşamına kadar Tütün İnhisar İdaresi İstanbul Başmüdürlüğü muhasebesine müracaatleri ilân olunur.

İstanbul Polis Müdürlüğünden:
Memurini zabıta için imali muktazi 231 takım sivil elbise ve 231 takım sivil kaput ve olmiktar sivil şapka kapalı zarf usulile münakasaya çıkarılmıştır. Teklif olunacak fiat haddi lâyık görüldüğü takdirde 27/3/932 tarihine musadif pazar günü saat 14 te ihalei kat'iyyesi icra edilecektir. Taliplerin şeraiti ve nümunelerini görmek üzere idare komisyonuna ve teminat akçesile teklif mektuplarını yevmi mezkûrda saat 14 e kadar Vilâyet Defteradrlık Dairesinde müteşekkil Mubayaat Komisyonuna müracaat eylemeleri ilân olunur.

Galata İthalât Gümrüğü
Müdürlüğünden:

Adet	Nevi	Marka	No.	Saf kilo	
1	S.	MZS	827	50	Sellüloit bilezik.
24	bağ	bilâ	bilâ	144	Hasır sandalye.
1	paket	adres	bilâ	0,350	Deri evrak çantası.
2	S.	AH	1/2	170	Halâ kâğıdı.
1	»	SJC	4344	75	Galalit tarak.
1	»	WCP	3427	84	Müs. elbise, yorgan v.s.
1	»	JR	1	25	Deri çanta.
8	çuval			188	Kuru fasulye.
1	paket			1,480	Kehrübar tesbih imamesi.

Yukarıda evsafı yazılı eşya ecnebi memlekete gönderilmek şartile ve 20 gün müddetle bilmüzayede satılacağından taliplerin 23/3/932 tarihinden 12/4/932 salı günü saat 16 ya kadar satış komisyonuna müracaatleri.

POLA Çikolatası
En nefis Türk mamulâtıdır.

İstanbul 2 inci icra memurluğundan:
Bir borçtan dolayı mahcuz ve paraya çevrilmesi mukarrer bir büfe 29/3/932 tarihine musadif salı günü saat 14 ten itibaren Balat'ta Dübek caddesi Kuvakil apartıman 1 numarada açık arttırma ile satılacağından taliplerin yevmi mezkûrda mahallinde hazır bulunacak memuruna 931/943 dosya numarası ile müracaatleri ilân olunur.

İstanbul 5 inci icra memurluğundan:
Bir borçten dolayı mahcuz ve paraya çevrilmesine karar verilen Tünel civarında İstiklâl caddesi 517 No. lu terzi Piyer Efendinin atleyesinde yazıhanesinde ayna ve bir parça kumaş ve saire 29/3/932 tarihine musadif salı günü saat 12 ile 13 arasında satılacağından müşterilerin mahallinde hazır bulunacak memuruna müracaatleri ilân olunur.

Umumî neşriyatı idare eden Yazı işleri müdürü: Kemal Salih
Matbaacılık ve Neşriyat Türk Anonim Şirketi - İstanbul