SEKİZİNCİ SENE — No. 2808

Sahip ve Başmuharriri
YUNUS NADİ

İDAREHANESİ:
Düyunuumumiye karşısında dairei mahsusa
Telgraf: İstanbul Cumhuriyet
Posta kutusu: N° 246

Telefon: Başmuharrir : 22366
Tahrir müdürü : 23236
İdare müdürü 22365, Matbaa : 20472

Cumhuriyet

SALI 1 MART 1932

ABONE ŞERAİTİ

MÜDDET:	TÜRKİYE İÇİN	HARİÇ İÇİN
Seneliği	1400 Kr.	2700 Kr.
6 Aylığı	750 Kr.	1450 Kr.
3 Aylığı	400 Kr.	800 Kr.
1 Aylığı	150 Kr.	

Nüshası her yerde
= 5 Kuruştur =

Yeni Büçede Memur Maaşlarında Tenzilât Yapılmıyacak

Zamanın mes'elelerinden

Bütçe buhranları

İSPANYA ve LEHİSTAN

«Bu iki memleket geçen seneki bütçelerini muhafaza ediyorlar; (%10) u geçmiyen açıklarını ya Devlet Bankasından aldıkları kredi ile, ve yahut, gene bankanın yardımile dahilî istikraz ile kapadıyorlar.

Umumî prensipleri şudur: Vergi getirecek (müstahsil) masrafları kabul ederek halka iş çıkarmak, müstehlik masrafları kısmak.»

Umumî harbin hesapsız sarfettiği kıymetleri yavaş yavaş ödeten buhran nihayet geldi, bütün devletlerin bütçelerine çattı. Zaten, bu buhran denilen inkılâp kuvveti gayet muntazam bir surette işe girişti. Evvelâ; bütün mahsullerin ve gıdaların kralı olan buğdaydan başladı. Buğdayın fiatını düşürdükten sonra artık üst tarafı çorap söküğü gibi gidecekti. İşte, tekmil hâdiseler galiba onun tahmin ettiği gibi ilerleyip gidiyor. Ve günün birinde eski hal ve vaziyet yeni bir vaziyete tamamen kalbolmuş olacak!..

İnkılâp buhranından yakayı hiç bir memleketin kurtarmasına imkân yok. Nitekim; bütün memleketlerin buhran sarsıntısı içinde çırpındığını görüyoruz. Fakat, tahmin olunduğuna göre buhranın son safhalarındayız. İnsanların çok tedavüle çıkarılan paralar yüzünden unuttukları tasarruf kaidesi yeniden bütün dünyaya hâkim olmağa başladı. Tasarruftan bugün anlaşılan şey, para saklamak değil, (müsmir ve müstahsil) olmıyan sarfiyatı yapmamaktır. Bu suretle, muvazene teessüs edecektir, diyorlar.

Zamanımızda kendini idare etmiyen bir millet yok gibidir. Hemen her yerde cumhuriyet ve demokrasi hâkimdir. Milletler kendi hesaplarını kendileri yapıyorlar. Millet idarelerinde eski israfat yoktur. Binaenaleyh, tasarruf kanunu muvaffak olmak için her türlü şartlara maliktir.

Biz, burada bir kaç makale ile bu tasarruf kanununun diğer memleketlerdeki tatbik şekillerini göstermeğe çalışacağız. Elimize geçen iki memleketin yeni bütçelerinde bu müsmir ve müstahsil dediğimiz programın ana hatlarını görüyoruz. Bu bütçelerde müsmir ve müstahsel kısmına çok dikkat etmeleri bu senekinden ziyade gelecek senelerdeki açıklara meydan vermemeği istihdaf ediyor.

Evvelâ; İspanya'yı alalım: Bu memleket fena idarelerden yeni kurtulmak üzeredir. Henüz inkılâbını bitirememiştir. Onun için herkes için bir misal teşkil edemez. Fakat, takip ettiği ana hatlar iyi yolda olduğunu gösteriyor. İspanya Maliye Nazırı, (Karner) in beyanatına nazaran İspanya 1932 bütçesi varidat fazlası arzediyor: (4,550) milyon pezeta varidat (750 milyon Türk lirası), ve (4,461) milyon pezeta masraf, (610 milyon Türk lirası), (89) milyon pezeta varidat fazlası olacak. (16 milyon T. L.) - İspanya bu neticeyi %5,5 faizli ve (500) milyon pezetalık (83 milyon T. L.) bir dahilî istikraz yapmakla elde edecektir. Bunun için Maliye Nazırı milletin vatanperverliğine ve devlet bankasına güveniyor.

Masrafın evvelki seneye nazaran arzettiği (770) milyon pezeta (128 milyon T. L.) kısmen yani: %40 itibarile, evvelce umumî bütçeye konmıyan müstakil bütçelerin şimdi umumî bütçeye konmasından; ve bir de işsizliğe bir çare ve gelecek senenin vergilerine bir memba olmak üzere umuru nafiaya tahsis edilen paradan ileri gelmektedir.

Yeni İspanya bütçesi umumî hatları itibarile şu suretle gözden geçirilebilir: En fazla masraf (913) milyon pezeta (150 milyon T. L.), yani: (%20.46) umumî borclara; (642) milyon pezeta (107 milyon T. L.) yani: (%14.40) umuru nafiaya; (387) milyon pezeta (63 milyon T. L.) yani: (%8.67) müdafaaya; (309) milyon pezeta (51 milyon T. L.), ilhak edilen müstakil bütçelere yani (%6.80); ve (267) milyon pezeta (44 milyon T. L.) yani (%5.90) maarife; ve (226) milyon pezeta (37 milyon T. L.) bahriyeye, yani: (%5); ve (212) milyon pezeta (35 milyon T. L.) dahiliyeye; ve sairre...

(1931) senesinde tahmin olunan (3,970) milyon pezeta (661 milyon T. L.) varidata mukabil tahsilât

ALÂETTİN CEMİL

(Mabadi 2 inci sahifede)

Japon'lar yeni kuvvet getirdiler

Vaziyet: Çin kuvvetleri biraz geri çekildiler!

İngiliz amiralinin tavassutu ile başlıyan sulh müzakeratı akim kaldı

Zırhlı otomobillerin himayesi altında ilerliyen Japon silâhendazları

Rus'lar Japon'ların Şarkî Çin yollarından Geçmesine müsaede etti

Son günlerde taze kuvvetlerle beslenen Japon'lar Vu-Suvg, Kiang Van'a karşı mevcut bütün vasıtalarile hücum ettiler. Umumî harpte müttefiklerin Alman cephesini yarmak için kullandıkları usuller burada tatbik olundu. Davul ateşi namını taşıyan bombardımana kara, deniz ve hava kuvvetleri iştirak ettiler. Davul ateşi öyle bir ateştir ki, araziyi allakbullak eder. Siper, istihkâm, hendek ve saire namına hiç bir şey bırakmaz, düştüğü mıntakada canlı bir mahlûk yaşatmaz.

Yeni telgraflar Çinli'lerin zaten bekledikleri bu ateş karşısında evvelce biraz daha garpte hazırladıkları yeni hatta çekildiklerini bildiriyor. Japon'lar Çinli'lerin haftalarca süren çetin muharebelerden sonra tahliye ettikleri Kiang - Van köyünü nihayet almışlardır. Bir tarafta bu hâdiseler cereyan ederken diğer taraftan Japon torpidolarının himayesinde bulunan beş bin kişilik bir kuvvet te Va-Sung mevkiine çıkarılmıştır.

Harp bütün şiddetile devam etmektedir.

Japon'lar Harbin mıntakasında da, mukavemete uğramamalarından bilistifade hayli ilerlemişlerdir.

Rus'lar ve Japon'lar arasında şimendiferlerle Japon askeri nakli hususunda muvakkat bir itilâf hasıl olmuştur. Japon'lar Çin askerî kuvvetlerine yeni bir nota göndererek şartları kabul edilmediği takdirde demiryolunun iki tarafında elli millik bir mesahayı tayyare bombardmanına tâbi tutacaklarını söylemişlerdir. İki taraf arasında, İngiliz harp gemisinde vaki olan mülâkat neticesiz kaldığından uzak Şark'ta harp bütün şiddetile devam edecek gibi görünmektedir.

Şanghay Çin orduları kumandanlığına tayin olunan Jeneral Feng-Yu-Siang

Harekât sahasından dün gelen telgraflar şunlardır:

Çin'liler çekildiler

Şanghay 29 (A.A.) — Çin kuvvetleri, şehirde hâkim olan gayrimüsait şerait hesabile ve Japon tayyarelerinin havadan yaptıkları taarruzlar neticesinde şehir sokaklarının sivil ahali ce-

(Mabadi 3 üncü sahifede)

Yeni bütçe

Memurin maaşlarında tenzilât yapılmıyacak

Ankara, 29 (Telefonla)—Heyet Vekile dün akdettiği içtimala evvelce haber verdiğimiz gibi bütçe mes'elesi ile meşgul olmuştur. İçtimada yalnız 932 bütçesi değil hali hazırda tatbik edilmekte olan bütçe de tetkik olunmuş, masraflarda azamî tasarruf yapılması, elzem olmıyan masrafların ve bu münasebetle icra edilen münakalelerin yapılmaması kararlaştırılmıştır. Vekiller Vekâletlerde ayrı ayrı tetkikat yaparak tasarruf olunacak masrafları tesbit edeceklerdir. Bunlar 932 bütçesine de esas olacaktır. Bir taraftan Malî Komisyon da tasarruf edilebilecek masrafları tetkik ile meşguldür.

Memurin maaşatında yeniden tenzilât yapılması ihtimali şimdilik yoktur.

Gazi Hz.

Reisicümhur Hazretleri dün hiç bir yere çıkmıyarak Dolmabahçe sarayındaki hususî bürolarında meşgul olmuşlardır.

Dünkü Meclis Müzakeratı

Benzinden alınan dühuliye resmi hayli münakaşalara sebep oldu

Ankara 29 (Telefonla) — Meclis saat 2 de toplandı.

Belediye vergisi ve resimleri kanununun 31 inci maddesinin tefsiri hakkındaki mazbata okundu. Sırrı B. (Kocaeli) mazbatanın vazih olmadığını söyledi. Encümenden tavzihini istedi.

Şükrü Bey (Çanakkale) Dahiliye Encümeni namına izahat verdi. Mes'elenin hava kuvvetleri için mubayaa edilerek Eskişehir'e getirilmekte ve oradan diğer mahallere gönderilmekte olan benzinlerden belediyece duhuliye resmi istendiğini, bu yüzden Standard Oil kumpanyasının Eskişehir'deki depolarına haciz vazedilmiş bulunduğunu, halbuki kanuna göre mezkûr benzinlerin duhuliye resminden muafiyetine imkân görülemediğini söyledi.

Hasan Fehmi Bey (Gümüşane) kanunun belediye hudutları dahilinde istihlâk edilecek maddelere ait bulunduğunu, bu itibarla hava dairesince mezkûr benzinlerden bu hudut dahilinde sarfedilecek miktar için duhuliye resmi verilmesi tabiî olduğunu anlattı. Ancak havada ve di-

(Mabadi 4 üncü sahifede)

İzmir'deki tevkifattan sonra..

Beyanname tevzi eden komünistler yakalandı

Tevkif edilenlerin isimleri: Nuri Maruf, Talât, Mehmet, Emin, Nihat ve Zeki,..

Maznunlar Adliyeye verildiler

Zabıtaca hüviyeti meçhul bir şahsın üstünde komünist beyannameleri bulunduğunu yazmıştık. Bu husustaki evrakı tahkikiye dün akşam polisçe ikmal edilmiştir. Evrak bu sabah Müddeiumumiliğe verilecektir.

Altı kişi tutuldu

Aldığımız malûmata nazaran bu beyannameleri tevzi etmekle maznun olarak yakalanan bir kişi değil, altı kişidir. Bunların isimleri Nuri Maruf, Talât, Mehmet, Emin, Nihat, Zeki'dir. Bu altı kişilik grupun elebaşısı Nuri Maruf'tur.

Nasıl yakalandılar?

Zabıta Nuri Maruf'un şüpheli bir halde dolaştığını, öteye beriye girdiğini görmüş, kendisini takip etmiş, nihayet bu altı arkadaşın aralarında gizli bir teşkilât vücude getirdiklerini anlamıştır.

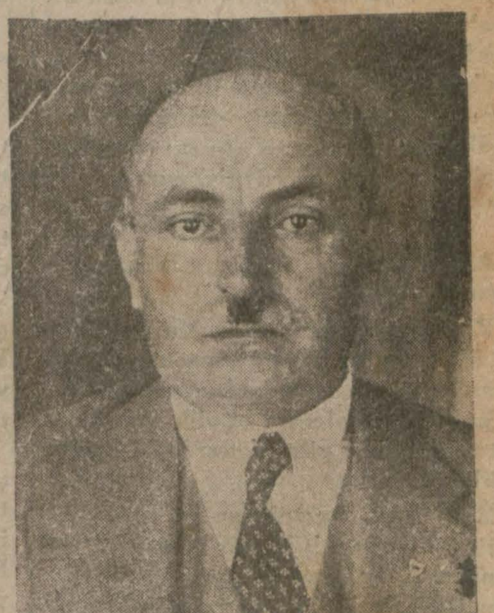

olis Müdürü Ali Rıza Bey

Nuri Maruf 22 şubat günü Unka -

(Mabadi 2 inci sahifede)

Florya plajı alınıyor

Şehir Meclisi, hararetli bir müzakereden sonra bu isabetli teklifi kabul etti

Karar, ittifaka yakın Azim bir ekseriyetle çıktı

Şehir Meclisi dün İkinci Reis Vekili Necip Beyin riyasetinde toplandı. Bu celse, devrenin en hararetli celsesi oldu. Filorya plâjının Belediye tarafından satın alınması hakkındaki makam teklifine dair bütçe, iktisat ve mülkiye encümenlerinin müsterek mazbatası okundu. Mazbatada Filorya plâjına her mevsim, otomobille gidenler hariç olmak üzere, yüz on bin yolcu taşındığı, istimlâkin Belediyeye varidat temini ve iktisadî noktai nazardan muvafık olacağı zikrediliyor, teklifin iki müstenkif, bir muhalif rey hariç olmak üzere kabul olunduğu bildiriliyordu.

İtirazlar başlıyor

Encümende muhalif olanlardan Mehmet Ali Bey söz aldı. İstimlâk fikrini tenkit etti:

«— Paramızın böyle bir yere yatırılmasına razı değilim. Henüz içilecek su mes'elesini halledemiyen bir

Mecliste dünkü beyanatlarile şehir halkına tercüman olanlardan

İsmail Şevket B. Galip Bahtiyar B.

müessesenin, yıkanacak, hem de böyle lüks bir surette yıkanacak bir su ile meşgul olması doğru değildir. Çocuk bahçelerine de lüzum yoktur» dedi.

İkinci söz alan zat ta encümende müstenkif kalanlardan Nazmi Nuri Bey oldu.

«— Plâj tâli bir ihtiyaçtır. Daha evvel esaslı ihtiyaçların yapılması lâzımdır. Yüz bin lira sarfile yapı -

(Mabadi 4 üncü sahifede)

Belediyelerde tasarruf

Kastamonu meb'usu Suat Bey Meclisteye şayani dikkat bir teklif yayptı

Bele. Maaş ve ücretleri Yüzde 25 i geçmemeli!

Ankara 29 (Telefonla) — Kastamonu meb'usu doktor Süat Bey Meclise bir kanun projesi teklif etmiştir. Bu proje belediye kanununun 117 inci maddesinin tadili hakkındadır. Süat Bey belediyelerin verdikleri maaş ve ücretlerle yetim maaşatı tahsisat yekûnunun umum varidatın yüzde yirmi beşini tecavüz etmemesini istemektedir. Proje fazla tediyat tahakkuk ettiği takdirde bunların ita âmirlerine tazmin ettirilmesi hükmünü de muhtevidir.

Projeye göre belediye kanununun 117 inci maddesinin 16 ıncı fıkrası mülgadır. Projede kanunun haziran-dan itibaren mevkii tatbika konulacağı, o zamana kadar belediyelerin bütçelerini bu esaslar dahilinde hazırlamaları lâzım geldiği bildirilmektedir.

Kastamonu meb'usu Süat Bey

Süat Bey esbabı mucibesinde belediyelerce verilen maaş ve ücretlerin yüzde kırkı bulduğunu, bunun hiç bir yerde görülmediğini, bu suretle tasarruf olunacak paraların imara sarfedilebileceğini söylemektedir.

M. Troçki

Çekoslovakya'ya üç ay için kabul ediliyor

Taymis yazıyor: «Prag'dan bildirildiğine göre Çekoslovakya hükûmeti M. Troçki ile ailesine bir çok kaplıcasında üç ay müddetle ikamet etmesine müsaade etmeğe karar vermiş ve lâkin mezkûr müddetin hitamında mumaileyhin Türkiye'ye avdet edebilmesini şart koymuştur. Çekoslovakya hükûmeti mezkûr şartı M. Trocki'nin kabul edip edemiyeceğini diplomasi vasıta ile tahkik edecektir.

M. Troçki

Ledi Klark'ın eserleri

İngiliz Sefirinin son tabloları Brüksel, Prag ve Berlin'de teşhir edildi

İngiltere'nin Türkiye büyük elçisinin refikası Ledi Janet Klark resim ve musiki sahasında şayani dikkat bir faaliyetle temayüz etmiş bir simadır. Ledi Klark son zamanlarda yapmış olduğu tabloları Brüksel'de, Prag'da ve Berlin'de birer sergi halinde teşhir etmiş ve eserleri büyük bir alâka ile karşılanmıştır.

Leydi Klakr'ın eserlerinden: Tokpakı sarayında Hünkâr sofası

Brüksel'de intişar eden (Le Soir) gazetesinin 15 kânunusani 1932 tarihli nüshasında san'atkâr ile eserleri hakkında aşağıdaki mütalealar kaydedilmektedir.

«Küçük galeride eserlerini teşhir eden Janet Klark san'atının o kadar mütenakız üç veçhesini arzediyor ki insan yekdiğerini takip eden üç ruha malik bir kadın karşısında

(Mabadi 3 üncü sahifede)

BİR DEVRİN TARİHİ

Ziya ve Mithat Paşalarla Namık Kemal Beyin hayatlarına ait hatıralar

Selânik valii sabıkı NAZIM PAŞANIN hatırantından iktibas edilmiştir.

Ziya Pş. nın ölümü, paşannın son sözleri

Paşa ölümünü anlıyınca mektupçusuna: Masamdaki hususî evrakı yak, resmileri evrak odasına ver, (Hürriyet) gazetesi ve (Defteri Amal) risalesi müsveddelarini de al, diye emir verdi

— 36 —

Mısır Mes'elesinde Kâmil Paşanın doğru bir hattı hareket takip edip etmediğini münakaşa edecek değilim. Fakat sırf şahsî iğbirarlar yüzünden ve bu iğbirarlara göre Mısır mes'elesi gibi o zaman çok mühim olan bir mes'elenin üzerinde icrayi tesir etmenin ne olduğu düşünülsün. Ve o devirlerde bir çok mesailin ne suretle hangi âmillerin tahtı tesirinde halledildiği nazari itibara alınsın diye bu küçük hatıramı kaydediyorum.

Ziya Paşanın ölümü...

Adana'da Ziya Paşanın mektupçusuyum.

Ziya Paşa hastalandı. Yatağa düştü. Her gün kendisini ziyaret ederim. Memleketin asırlarda bir yetiştirdiği bu büyük şair, bu büyük memleket adamı her gün biraz daha ölüme yaklaşıyordu.

Ziya Paşa hastalanıp yatağa düştüğü ilk andan itibaren öleceğini anlamıştı. Fakat ben, bütün ömrümde ölümü böyle bir sükûn ve soğukkanlılıkla karşılıyan ikinci bir insan daha görmedim.

Hastalığının epeyce ilerlediği zamanlardaydı. Gene kendisini ziyarete gittim. Yüzü sapsarıydı. Bu sapsarı yüzde yalnız hâlâ canlılığını muhafaza eden Ziya Paşanın o iri güzel, ciddî ve müşfik gözleriydi.

Odada bir köşeye iliştim. Bir müddet vilâvet ahvali hakkında kendisine verdiğim günlük havadisleri dinledi. Sonra:

— Nazım Bey şöyle yanıma gel, dedi.

Kalktım, yatağının başucundaki iskemleye oturdum. Bir müddet hiç bir söz konuşmadık. Sonra Ziya Paşa, yorganın altından ayaklarını çıkararak:

— Oğlum, bak bunlar şişti, dedi. Ayakların şişmesi, bu alâmet acelecidir. Sen hükûmetteki masayı aç. İçindeki hususî evrakı yak. Resmilerini evrak odasına ver. Hürriyet gazetesile Defteri Âmal isimli bir risalecik müsveddesi vardır. Onları al.. Hemen bu dediklerimi bugün yap..

Ziya Pasanın bu sözleri beni öyle müteessir etmişti ki, ne cevap verecegimi şaşırmıştım. Göğsüm tıkanıyordu. Ağlamaklık olmuştum. Nutkum tutuldu. Gözlerim doldu.

Ziya Paşa bu halimin farkına vardı. Tebessüm etti.

Ben teselli kılıklı bir şeyler, saçma sapan sözler söyledim.

Ziya Paşa hiç ses çıkarmadı.

Yorganın üstünde kocaman solgun, tertemiz bir çiçek gibi duran elini öptüm. Alnıma götürdüm. O, gülümsüyordu. Artık hıçkırarak ağlamaktan men'i nefsedemiyeceğimi anladım. Ve odadan dışarı çıktım..

Meğerse çıkışım o çıkışmış. Ertesi günü Ziya Paşa öldü.. Bütün Adana Vilâyeti iki gözü iki çeşme, kan ağlıyarak Pasanın tabutunu safbestei ihtiram takip etti..

Hemen Namık Kemal'e Ziya Paşanın ölümünü bildirdim. Çünkü artık o devirde, Ziya Paşayı büyüklüğü ile seven ve anlıyan bir o kalmıştı. Büyük insanları en iyi anlıyan ve seven gene büyük insanlar oluyor. Bir müddet sonra Kemal Beyden bir mektup aldım. Bu mektupta koca insan, en yakın dostunun mezar taşına yazılmak üzere meşhur şiirini de göndermişti. Bu şiirden bir kere de hatıratımın yukarı kısımlarında bahsetmiştim. Fakat burada da kaydetmekten men'i nefsedemedim:

Hem muvafık, hem muarızdı Ziya ile Kemal
Şulei berkiyede mevcut iki kuvvet gibi
İttihat olmazsa hâsıl noktayı maksutta
Çehreler makûs idi şu gördüğün surat gibi
İttihat ettikçe amma başına zalimlerin
Yıldırımlar yağdırırdı berki hürriyet gibi
Bir ziyadır hâke düştü arşa etti in'itaf
Mazhari bu hâk olan envarı ulviyet gibi.
Nuru hakka iltihak etti kemali zarını
Tek bıraktı yer yüzünde sevdiği millet gibi...

— Mabadi var —

Sehir ve memleket haberleri

Tütün İnhisarını İstiyen grup

S. Şükrü Bey izahat vermeğe geliyor

Paris'te bulunan sabık Maliye Vekili Saraçoğlu Şükrü Beyin Ankara'ya mühim bazı raporlar gönderdiği mevzuu bahsolmuştu. Şükrü Beyin bu hususta şifahî izahat vermek üzere bir kaç güne kadar memleketimize gelmesi beklenmektedir.

Şükrü Beyin hâmillerle yaptığı müzakere neticesinde beş sene sonra tediyatta bulunmak üzere esaslı tilâf noktalarına varıldığı söylenmektedir.

Bundan başka Şükrü Beyin bir Fransız - Amerikan grupu ile tütün inhisarı için yapmakta olduğu mizakerenin de neticeye yaklaştığı bildirilmektedir.

16 sene müddetle tütün inhisarını idare edecek olan bu grupun yarısı peşin olmak üzere 250 milyon dolarlık bir avans vereceği, elyevm hasılattan ayrılacak hükûmet hissesi mes'elesinin görüşüldüğü rivayet olunmaktadır.

Şükrü Beyin izahat vereceği mes'eleler arasında bu da vardır.

Şehir işleri

Tepeköy'deki heyelan

İstanbul Belediyesi Fen heyeti, Paşabahçesi ile Tepeköy arasındaki heyelâna ait üçüncü raporunu Beykoz kaymakamlığına vermiştir.

Raporda killi arazinin yağmur suları ile yumuşıyarak heyelâna sebep olduğu bildirilmektedir.

Bu civardaki ahşap evlerden bir kısmı çöküntüye maruz bir vaziyette bulunduklarından halk telâşa düşmüştür. Kaymakamlık icap eden tedbirleri almaktadır.

Vilâyette

Mart maaşı

Mart maaşı bugün devairde tevzi edilecektir.

iki milyon liralık bir dava

Defterdarlık (Sen Denuma) müfettişeseleri başmüfettişi iken bilâvaris vefat eden Fransuna Ksavyan Efendiye ait 187 parça emlâkin hazineye intikali lâzım geldiği hakkında Beyoğlu dördüncü sulh hukuk hâkimliğinde bir dava açmıştır. Bu emlâk 2 milyon lira kıymetindedir.

Adliyede ve Mahkemelerde

Bir yankesici muhakeme ediliyor

Yankesicilikten muhtelif sabıkaları olan Vehbi yeniden mahkemeye verilmiştir. Vehbi İkinci cezada muhakeme olunmaktadır. Sabıkalı yankesici bu sefer Zonguldak Serkomiserinin ailesi Kadriye Hanımın 90, Mehmet Reşat Efendi isminde bir zatın 150 lirasını aşırmaktan maznundur.

Ayrıca Sadık isminde bir arkadaşile beraber İsmail Efendiyi dolandırmıştır.

Muhakemenin dünkü celsesinde Müddeiumumilik Vehbi'nin her üç cürümden tecziyesini istemiştir. Karar cumartesi günü verilecektir.

Çolak Hayri Efendinin yeni bir davası

İkinci ceza mahkemesi Çolak Hayri Efendiye ait yeni bir davayı rüyet etmektedir.

Meyhaneci kasap Abdullah, arabacılar kâtibi Arif ve Hasan da ayni davada maznun bulunmaktadırlar.

Muhakemenin mevzuunu teşkil eden hâdise Karaköy meyhanelerinden birinde Despina isminde bir kızın oynatılmasından çıkmıştır. Davaya 9 nisan tarihinde devam edilecektir.

iki romancı arasında bir dava

Bir akşam gazetesinin anketi yüzünden romancı Bürhan Cahit ve Peyami Safa Beyler arasında mahkemeye intikal eden bir mes'ele olmuştur. Bürhan Cahit Beyin açtığı dava, perşembe günü Üçüncü ceza mahkemesinde rüyet olunacaktır.

Gümrüklerde

ihtisas mahkemesi

Gümrükte çalışacak ihtisas mahkemesi bugünden itibaren Başmüdiriyet binasında tahsis edilen odalarda faaliyete başlıyacaktır.

Mahkeme heyeti: Hâkim Feyzi, Müddeiumumî Muzaffer ve tahkikat hâkimi Hakkı Şükrü Beylerden terekküp etmektedir.

Dün tahkikat hâkimi Hakkı Şükrü ve müddeumumî Muzaffer Beyler Başmüdiriyete gelerek odaları teslim almışlar, mahkeme için tefrik edilen mahallin tefrişine nezaret etmişlerdir.

Mahkeme bir, iki güne kadar davaları rüyete başlıyacaktır.

Soruyoruz!

İhtiyar heyetleri şayani itimat değil midir?

Mütekaitlere, yetimlere ve dullara maaş verilirken tevzi mahalline bizzat gidemeyip te vekil gönderecekler için bir kaide vardır.

Bu gibiler ihtiyar heyetlerine tasdik ettirdikleri mazeret vesikalarını oturdukları mahallin zabıta âmirlerine de tasdik ettirmek mecburiyetindedirler. Maliyenin, selâmeti muamele namına ittihaz ettiği kaideye bir şey denilemez. Fakat heyeti ihtiyariyelerce tasdik edilen bir vesikanın zabıtaca da teyidine acaba ne lüzum vardır? Bir ihtiyar heyetinin verdiği ilmühaberle milyon lira kıymetinde bir mal alınır ve satılır, ihtiyar heyetlerince tanzim olunan vekâletnameler muhakimce makbul ve muteber bulunur, hatta yoklama muamelesinde yalnız bu heyetlerin tasdikleri ile iktifa olunurken maaşını bizzat almağa gidemeyip te başka birini gönderecek olanlar hakkında heyeti ihtiyariyelerce verilen musaddak vesikalara neden ve ne için itimat olunmaz da zabıta âmirlerinin de o vesikayı tasdik etmelerine lüzum gösterilir.

İhtiyar heyetleri bir taraftan hükûmetin, diğer taraftan halkın emin ve mutemedi mevki ve makamında bulunurlarken kalubelâdan kalma şu eski kaidenin tatbikında maaş sahiplerine müşkülât çıkarmaktan başka faide namına ne vardır, diye

Soruyoruz!

Kahve ihtikârı

Komisyon yarından itibaren tahkikata başlıyor

Piyasada tetkikat yapan Ticaret Müdürü Muhsin B.

İhtikâr komisyonu reisi Osman B.

Kahve spekülâsyonu yapan tacirler hakkındaki tahkikat evrakı Müddeiumumilikçe şeker mes'elesini tetkik eden komisyona tevdi olunmuştur.

Komisyon reisi Osman Bey dün bir muharririmize demiştir ki:

«— Kahve hakkındaki dosyayı aldık. Çarşamba günü tetkikata başlıyacağız. Şimdilik elimizde bundan başka tetkik edilecek bir mes'ele yoktur.»

Ticaret müdiriyetinin gaz, benzin, pirinç ve limon hakkındaki tetkikatı devam etmektedir.

Yerli mallarda yapılan ihtikâr

Ticaret müdiriyeti memlekete ithali tahdide tâbi olan eşyalarla piyasada fiatları artanlar hakkında tetkikat yapmaktadır.

Kontenjanı ileri sürerek spekülâsyon yapan bazı ticaretaneler tesbit edilmiştir.

Bundan başka, sanayi erbabı da bazı şikâyetlerde bulunmaktadırlar. Bu şikâyetler arasında en şayanı dikkati yerli mamulât hakkında yapılandır.

Yerli mamulât olduğu halde Avrupa mamulâtı diye yerli mamulâtından fazla fiatla eşya satan bir takım ticaretaneler vardır. Kanun bu gibileri de muhtekir addetmektedir. Bu suretle hareket ettikleri görülen ticaretaneler hakkında da takibat yapılacaktır.

Şeker buhranı durdu

Alpullu şeker fabrikasının stok mallarile, Uşak şeker fabrikasının İstanbul'a gelen 30 vagon şekeri peydarpey satılmaktadır. Alpullu fabrikası bir kaç güne kadar piyasaya bir miktar şeker daha çıkaracaktır. Fabrikanın elinde (80) vagon şeker kalmıştır. Bunun (25) vagonu Trakya ihtiyacı için alakonulacaktır.

Müddeiumumilik şeker ihtikârı mes'elesi etrafındaki tetkikatına devam etmektedir. Vilâyet şeker komisyonunun şeker hakkında hazırladığı mazbatayı Müddeiumumiliğe gönderecektir.

Türklüğe Hakaret

Glorya'daki hâdisenin hakikî vaziyeti nedir?.

Glorya sinemasının gişesi önünde vukua gelen hâdise hakkında yazılanlar noksan ve yanlıştır. Hâdiseye Türk'lüğe tevcih edilen küstahça bir tecavüz sebebiyet vermiştir. Bu hususta Ekrem Hamdi Beyden aldığımız bir mektup, hâdisenin hakiki mahiyetini izah etmektedir. Mektup şudur:

Muhterem Cumhuriyet gazetesi müdiriyetine

Glorya sinemasında müessif bir hâdise şeklinde muhterem gazetenizde intişar eden yazı dün akşamki (Haber) ismindeki gazeteden kısmen ve aynen iktibas edilmiştir. O yazıyı yazan şahıs vak'ayı garazkârane ve hasseten Türk'lük namına çok şayani teessür bir alâkasızlıkla tasvir ettiği gibi baştanbaşa da tahrif ediyor. Esasen o yazıyı biraz dikkatle okuyanlar benim ya mecnun olduğuma, veya vak'anın tahaddüsüne sebebiyet veren kadınla evvelce aramızda her hangi bir geçmişin mevcut olduğuna hükmedebilir.

Vak'a şöyle cereyan etmiştir: Arkadaşlarımdan bir zat, zevcesi ve diğer bir hanımefendi ile birlikte Glorya sinemasına gittik. Bilet almak üzere ben gişe önünde kaldım. Arkadaşım ve hanımefendiler ilerlediler. Bu esnada üstü başı ve elleri pis bir rum çocuğu para istemek bahanesile paltomun cebini çekiştirdi. Bu çocukların bu suretle ekseriya yankesicilik yaptıkları malûm olduğu için yanımdan defettim. Çocuğun yere düştüğü kat'iyen yalandır. Aramızda parmaklık olan ve orada ayakta duran üç kadından birisi benim pek tabiî olan bu hareketimi kendi kafasına göre çok vahşi bulmuş ve yanındakilere hitaben fransızca: «İşte zavallı bir çocuğa huşunetle muamele eden bir yabani Türk!» demiştir. Şahsımda milletime tevcih edilen bu ağır hakarete, kaili kim olursa olsun, hiç bir vakit sükût etmeğe hakkım yoktu. Türkçe lâzım gelen cevabı verdim. Bu kadın büyük bir hiddetle ve bir sürü hakaretine inzimamen gene fransızca: «Ben kadınım, utanmaz mısın, rezil herif» dedi. Bende içerisinde yaşadığı memlekette, o memleketin sahibi olan millete karşı bir daha böyle tecavüz ve hakeretlere cesaret edememesi için lâzım gelen mukabelelerde bulundum.

«Madam Edvarsen» diye ismi geçen bu kadına gelince (Sofi binti Nikola) ismini taşıması itibarile aslen hiç bir vakit İngiliz değildir. Yanındaki (Leylâ) ismini taşıyan kadın da daha ilk münakaşa esnasında Sofi binti Nikola'ya:: «Gel maşeri biz bir yabani memleketteyiz!) diye fransızca bir cümle sarfettiğine ve tipine nazaran Ermeni olduğunu zannediyorum.

Her ikisi hakkında da tecavüz ve hakaretlerinden dolayı esasen ikamei dava ettim. Hâdise ve hakikat budur. Zannederim ki böyle bir münasebetsizliğe maruz kalacak her Türk te benim yaptığım asgarî mukabeleye mecburdur.

Bu yazıda Yavuz, Havuz mes'elesinde ismi geçen Ekrem Bey diye bir de ilâve gördüm. Ben Yavuz mes'elesinde devletin ve milletin şerefi namına hak ve hakikati ortaya çıkardım. Bu da memleketime yaptığım naçiz bir hizmetimdir ki hayatımın sonuna kadar bununla iftihar ederim.

Bilvesile hürmetlerimi takdim ederim efendim.

Ekrem Hamdi

Darülfünunda

Bugün Divan toplanıyor

Darülfünun Divanı yarın öğleden sonra toplanacak, bütçe üzerindeki tetkikatını ikmal edecektir.

Toplantıda fakültelere ait bazı idarî hususat ta görüşülecektir.

Riyaseticumhur Kâtibi Umumiliği

Ankara'dan verilen haberlere göre Cenevre Konferansında bulunan Riyaseticumhur Kâtibi Umumisi Tevfik B.le Kâbil Büyük Elçimiz Hikmet B. arasında becayiş yapılacağı söylenmektedir. Hikmet B. Riyaseticumhur Kâtibi Umumiliğini, Tevfik B. de Kâbil elçiliğini deruhde edeceklerdir. Tevfik B. Cenevre'den hareket etmiştir. Hikmet B. de mezunen gelmektedir.

Samizade Süreyya Bey

Moskova konsolosu bulunduğu sırada bir Maliye müfettişinin teftişi üzerine zimmetine para geçirmekle zan altına alınan ve evrakı ciheti adliyeye tevdi olunan eski gazeteci arkadaşlarımızdan Samizade Süreyya B. hakkında yapılan tahkikat bu kere hitama ermiş ve vaki iddia sabit olmadığından mumaileyhin men'i muhakemesine karar verilmiştir.

Siyasî icmal

İngiltere - Fransa mukareneti

Son senelerde yekdiğerine karşı zıt siyaset takip eden İngiltere ile Fransa arasında mukarenet tesisi için yeniden ciddî teşebbüsler yapılmaktadır. Tamirat ve terki teslihat gibi Fransa'nın ziyadesile alâkadar bulunduğu mes'elelerde Fransa büyük devletler arasında yalnız kalmış gibidir. İngiltere ve İtalya ve Almanya tamiratın üzerinden sünger çekilmesini istiyorlar. Amerika dahi esas itibarile bu fikirdedir. Ancak Avrupa'lılar bu noktada itilâf ettikten sonra harp borçlarını görüşmek istiyorlar. Terki teslihat mes'elesinde dahi üç devlet müsavat taraftarıdır.

Fransa sonuna kadar yalnız kalsa bile bu devletin muvafakati olmaksızın gerek mezkûr iki mes'elenin, gerek diğer cihan mes'elelerinin dostane bir surette halledilmesine imkân yoktur. Binaenaleyh cihanın selâmeti bu devletlerin arasında mukarenet ve itilâf husulüne bağlıdır. İngiltere hükûmeti harbi umumiden sonra Fransa'nın takip ettiği siyasetten memnun değildir. İngiltere Fransa'nın Avrupa'daki hâkim bir vaziyet teminine çalıştığı kanaatindedir. Ruhr havzasının işgalinden İngiliz'ler çok münfail olmuşlardı.

Lokarno misakının akti İngiliz'leri bir derece Fransız'lara yaklaştırmıştı.

Lâkin (Streseman) ın vefatından sonra hem Almanya ile Fransa'nın arası tekrar açılmış, hem de İngiltere ile Fransa arasına yeniden soğukluk girmiştir. Laval kabinesinin son günlerinde ilk defa Fransa İngiltere'ye karşı itilâfcuyane bir siyaset takip etmeğe başlamıştır. Bunun ilk neticesi olarak iki devlet arasında tamirat konferansının in'ikadı tarihi kararlaştırılmıştı. Kabine değiştikten sonra Fransa İngiltere ile mukarenete bir kat daha ehemmiyet vermiştir. Yeni Başvekil M. Tardieu'nun okuduğu yeni hükûmetin beyannamesinin en ehemmiyetli noktaları Fransa'nın İngiltere ile mukarenet için gösterdiği samimî arzu ile tamirat mes'elesi hakkında kullanılan mülâyim ve müsait lisandır.

İngiltere matbuatı Fransa'nın uzattığı dostluk ve itilâf eli memnuniyetle karşılamakta ve bilhassa İngiliz kömürlerinin yüzde on beş gümrük resminden istisna edilmesinden mahzuziyet göstermektedir. Fakat İngiliz'ler bu defa Fransa'nın siyasetine körkörüne müzaheret etmiyeceklerini ve hakiki mukarenet için iki devletin siyaset ve menfaatlerinin mütekabilen nazari itibara alınması şart olduğunu ehemmiyetle kaydediyorlar. İngiltere - Fransa mukarenetinin husulü İngiliz'lerin bu arzusunun hakiki surette is'af edilmesine bağlıdır.

MUHARREM FEYZİ

Üç aylıklar için Yeni bir emir

Harice gidecekler beyanname verecekler

Defterdarlığa üç aylıklar için yeni bir emir gelmiştir. Bu emre nazaran bilûmum mütekaitlerle dul ve yetimlerden muvakkaten ecnebi memleketlere gidecekler, gitmeden evvel ne kadar müddet gaybubet edeceklerini maaşlarını aldıkları malmemurlarına bir beyanname ile bildirecekerdir.

Tekaütlerin verecekleri beyanname üzerine malmemurları, bunları, beyannamede gösterdikleri müddet için mezun addedeceklerdir.

Dul ve yetimlere ait beyannameler malmemurlarınca Maliye Vekâletine gönderilecek ve bunların mezuniyeti Maliye Vekâleti tarafından tasdik olunacaktır.

Aldıkları mezuniyeti uzatmak istiyenler, mezuniyetleri bitmeden evvel malmemurlarına oldukları yerden ikinci bir beyanname göndereceklerdir.

İkinci beyannameler üzerine verilecek mezuniyet mutlaka Maliye Vekâletinin tasdikına iktiran edecektir. Bu itibarla mütekaitlerce mezuniyeti uzatmak için gönderilecek beyannamelerde malmemurları tarafından Maliye Vekâletine yollanacaktır.

İzinleri bittiği halde yoklamada bulunmıyanların veya yoklamaya kadar yeniden mezuniyet almamış olanların maaşları kesilecektir.

Yoklama esnasında memaliki ecnebiyede bulunanlar ilmühaberlerini bulundukları mahalle en yakın Türk konsoloslarına tasdik ettirecek, yoklamalarını vekilleri vasıtasile yaptıracaklar ve maaşları bu vekilerine verilecektir.

Zamanın mes'elelerinden

Bütçe buhrnı

[Başmakaleden mabait]

(3,656) milyon pezeta (609 milyon T. L.) olmuştur ki aradaki fark (%9) kadardır.

Lehistan'ın (1932) senesi bütçesine gelince orada evvelki sene bütçesi muhafaza olunmuştur. Yeni bütçe kanunu da eski kanunlar gibi Lehistan'da tatbik olunan aylık bütçe sistemini devam ettirmektedir. Bu sisteme göre, Maliye Nazırı her ayın varidatına nazaran masrafını tanzim etmek salâhiyetini haizdir. Adeta, malî bir kontenjan usulü meydana çıkıyor. Yeni bütçe: (2,375) milyon zloti, (590 milyon T. L.) varidat; ve (2,452) milyon zloti (613 milyon T.L.) masraf gösteriyor ki farkı (%4) eder. Bu fark Lehistan devlet bankasının Lehistan hükûmetine açtığı faizsiz (50) milyon zloti (12,5 milyon T. L.) kredinin teşkil edeceği «devir akçesi» ile telâfi edilecektir. Bilhassa, aylık bütçe sistemi bu devir akçesinin istimalini kolaylaştırmaktadır.

1932-33 bütçesi şu üç kısımdan mürekkeptir: Umumî idare, devletin işlettiği müesseseler - inhisarlar. Devletin işlettiği müesseseler de iki türlüdür: Birini, doğruca devlet işletir. Diğeri, müstakildir. Yani ticaretleştirilmiştir. Bu son kısımda devlet şimendiferleri vardır ki bundan da hazineye (63,5) milyon zloti (13 milyon T. L.) geleceği tahmin olunuyor.

Yeni bütçe kanunu, açığın kapanması için evvelki senelerde ayrılan hazine ihtiyatlarından muayyen bir kısım alınmasını, ve Lehistan bankasile posta tasarruf sandığındaki devlet ihtiyatından, ve devlet eshamı ihtiyatından da istifade edilmesini âmirdir. Tasarruf sandıklarının ve sigorta şirketlerinin bu ihtiyatlardan satın alması suretile tedricen ihtiyatlar mobilize edilecektir.

İşte; bütçe buhranlarına misal teşkil eden bir kaç buhran bütçesi!..

İstanbul meb'usu
ALÂETTİN CEMİL

Beyanname tevzi eden Komünistler yakalandı

(Birinci sahifeden mabait)

panı'nda bir kahvede arkadaşlarından Talât, Mehmet ve Emin ile buluşmuştur.

Nuri Maruf bunlara vereceği beyannamelerin o gece geceyarısına doğru mahallelere talik edilmesini bildirmiştir. Bu talimat verilirken zabıta memurları içeri girmisler, bunları yakalamışlardır. Yakalananların üstünde beyannameler çıkmıştır.

Talât, Mehmet ve Emin Nuri Maruf'un vereceği beyannameleri kendilerinin ve kendileri ile birlikte diğer arkadaşları olan Nihat ile Zeki'nin duvarlara yapıştıracaklarını söylemişler, bu suretle Nihat ve Zeki de tutulmuşlardır.

Beyannamelerde bulunan yazılar

Beyannamelerde bermutat amelenin sefaletinden, işsizlikten ve saireden bahsedilmekte, tahrikâmiz bazı cümleler bulunmaktadır. Matbu olan beyannameler pek düzgün bir şekilde yazılmış değildir. Bazı cümlelerden mana bile çıkmamaktadır.

Yakalananlar kimlerdir?

Tevkif edildiklerini yazdığımız eşhas iş güç sahibi değil, ötede beride dolaşan kimselerdir. Bunların beyannamelerindeki ifadeler İzmir'de yakalanan komünistlerin beyannamelerine pek benzemektedir. Beyannamelerin nerede tabedildikleri(henüz anlaşılamamıştır.

Edirne'de de tevkifat yapıldı

Edirne'de de komünist beyannameleri dağıtmakla maznun bazı eşhas tevkif edilmiştir. Bunlar hakkında takibatı kanuniye icrasına başlanmıştır. Bu münasebetle zabıta bazı evlerde taharriyatta bulunmustur.

SON TELGRAFLAR

Meclise verilen bütçeler

İnhisar idareleri ile Evkaf, Darülfünun ve Seyrisefainin bütçeleri verildi

Mülhak bütçelere konan yeni ahkâm

Ankara 29 (Telefonla) — Tütün, Müskirat, Barut, Tuz İnhisarları ile Seyrisefain, Darülfünun, Evkaf bütçeleri Meclise gelmiştir.

Tütün inhisarı bütçesi

Tütün İnhisarı bütçesinde varidat 25,682,281, masraf ta 6,683,281 liradır. Yeni bütçedeki ahkâma göre müdiri umumî memurlar için konulan tahsisat yekûnunu geçmemek şartile memurları azaltıp çoğaltabilecektir. İsticar olunacak idarehane ve ambarlar için idareye 3 sene müddetle mukavele yapmak hususunda mezuniyet verilmektedir.

İstanbul'daki tersanenin bir kısmı Tütün İnhisarına terkolunacak, buna mukabil 932-933 bütçelerine 500,000 lira tahsisat konacaktır.

Tuz inhisarı bütçesi

Tuz İnhisarı bütçesinde varidat 8,173,729, masraf ise 1,072,700 liradır.

Bu bütçeye konan yeni ahkâma göre inhisar kadrosuna yeniden 150 lira maaşlı bir birinci sınıf muhafaza müdürü, 110 lira maaşlı ikinci sınıf muhafaza müdürü, 60 lira maaşlı 2 üçüncü sınıf muhafaza müdürü, 45 lira maaşlı 3 dördüncü sınıf muhafaza müdürü, 50 şer liradan 7 süvari kolcu, 40 liradan bir süvari kolcu, 35 liradan 17 süvari kolcu, 30 liradan 3 süvari kolcu, 25 liradan 18 kolcu, 20 liradan 5 kolcu, 15 liradan 11 bekçi ilâve edilmiştir.

miktarında mütedavil sermaye verilmiktarında mütedavil sermaye vermektedir. Memurları devlet memuru gibi muamele göreceklerdir. Üçretle memur tayin edilebilecektir. Üçret alanlardan Ankara'da oturanlara muvakkat tazminat verilebilecektir.

Seyri sefain bütçesi

Seyrisefain bütçesinde varidat 4,132,312 lira, masraf 4,844,460 liradır. Bütçedeki açığı kapatmak üzere istikraz akdi için idareye mezuniyet verilmektedir. Bu mezuniyet 927 bütçesinin 6 ıncı maddesi ile mezkûr idareye istikraz müsaadesi verilen 5,000,000 liranın bakiyesi için muteberdir.

Açıkta kalan ve hizmetten çıkarılan Seyrisefain memurlarına tazminat verilecektir. Tazminat miktarı berveçhiatidir.

2 seneye kadar hizmeti olanlera 2 aylık tahsisatı maktua ve fevkalâdelerinin tutarı, fazla hizmeti olanlara hizmet müddetlerinin 2 sene için ayni miktar, mütebaki seneler için maaşlarının nısfı verilecektir.

Darülfünun, Evkaf ve müskirat ve Barut inhisarları bütçeleri

Ankara 29 (Telefonla) — Darülfünun, Evkaf bütçelerile Barut ve ispirtolu içkiler inhisarlarının bütçeleri Meclise gelmiştir.

Darülfünun bütçesinin varidatı 898,474 lira, masrafı da gene 898,474 lira; Evkaf bütçesinin varidatı 2,682,510 lira, masrafı 2,685,530 lira; ispirtolu içkiler inhisarı bütçesinin varidatı 7,080,000 lira, masrafı 2,219,630 lira; barut inhisarının varidatı 2,133,000 lira, masrafı 1,427,000 lira olarak tesbit olunmuştur.

İspirtolu içkiler inhisarı için 4 milyon lira mütedavil sermaye kabul edilmiştir.

Darülfünunda talebe ücretleri

Ankara 29 (Telefonla) — Darülfünun Fakültelerinde talebelerden alınan tedris ve şehadetname ücretlerile lâboratuvar hastanelerinden alınan ücretlerin miktarı divanın vereceği kararla tayin edilecektir.

Memurin ikramiyeleri

Ankara 29 (Telefonla) — Vazifelerinin lâğvi dolayısile açıkta kalan ispirtolu içkiler inhisarı memurlarına tazminat olarak hizmet müddeti bir seneye kadar olanlara bir maaş, hizmet müddeti iki sene olanlara iki maaş ve daha fazla hizmet müddeti olanlara da her sene için yarım maaş nisbetinde tazminat verilecektir.

Memurin ikramiyeleri de şu suretle tesbit olunmuştur.

Senede on beş gün mezuniyet hesap edilmek şartile hiç bir arızaya uğramadan hizmet etmiş olan bekâr memurlara yarım, evlilere 2-3, bunlardan âli ve tâli tahsil görmüş olanlara ayrıca bir rubu ve ikiden fazla çocuğu olanlara da bir rubu ikramiye verilecektir. Bundan başka idareye fevkalâde bir hizmette bulunan ve varidat temini gibi müstesna faydalar temin eden mubayaa, fabrika ve idare memurlarına da müdürler encümeninin kararı ve Vekâletin tasdiki ile mütedavil sermayeden 3 maaş nisbetinde bir ikramiye verilebilecektir.

Taşra Belediyeleri

Ankara 29 (Telefonla) — Taşra belediyeleri, esasları Maliye Vekâletince tesbit olunacak teminat mukabilinde kredi ile satış yapmaları kabul olunmuştur.

Başvekâlet bütçesi hakkındaki lâyiha Meclise geldi

Ankara 29 (Telefonla) — Başvekâlet ve Şûrayi Devlet bütçelerinden 3500 liralık münakale icrası hakkındaki lâyiha Meclise gelmiştir.

Ankara 29 (Telefonla) — İnhisar maddelerinden İzmir, İstanbul, Ankara ve Samsun merkezlerinde beşer lira, sair kaza ve nahiye merkezlerinde ise 2 şer lira inhisar resmi alınması kararlaştırılmıştır.

Cami ve mescitlerde tasfiye

Ankara 29 (Telefonla) — Evkaf Umum Müdürlüğü cami ve mesçitlerin hakikî ihtiyaca göre tasfiyesine devam edecektir. İcap ederse bazı vazifeler birleştirilecektir. Kadro haricinde kalacak hademelerin yerleştirilmesini temin için icabında hariçten hademe alınmıyacak ve bunlar istihdam edilecektir.

Dahiliye Memurları

Tekaüt yaşları için yapılan lâyiha Meclise geldi

Ankara 29 (Telefonla) — Meclise dahiliye memurlarının sinlerinin tahdidi hakkında bir lâyiha gelmiştir. Bu lâyihaya göre idare rüesasından nahiye müdürleri, kaymakamlar, polis müdürleri, mülkiye müfettişleri yaşları aşağıda yazılı hadde vâsıl olunca rızalarına bakılmaksızın tekaüde sevkolunacaklardır.

Nahiye müdürleri 50, birinci sınıf kaymakamlar 56, ikinci sınıf kaymakamlar 54, üçüncü sınıf kaymakamlar 52, birinci sınıf polis müdürleri 56, ikinci sınıf polis müdürleri 54, üçüncü sınıf polis müdürleri 52, mülkiye başmüfettişleri 58, birinci sınıf mülkiye müfettişleri 56, ikinci sınıf mülkiye müfettişleri 54, üçüncü sınıf mülkiye müfettişleri 52.

Bu kanunla tekaüt edilmesi icap eden dahiliye memurları tekaüt maaşlarında mülkî ve askerî tekaüt kanununun 21 inci maddesi hükmüne tâbi olacaklardır. Valiler bu kanuna ithal olunmamışlardır. İcra Vekilleri Heyeti valileri istediği zaman tekaüde sevketmek salâhiyetini haiz bulunmaktadır.

Etabli Rum'lara Dağıtılacak para

Mübadele komisyonunda dün bir içtima yapıldı

Muhtelit Mübadele Komisyonu dün, bütün bitaraf azaların ve Türk, Yunan murahhaslarının iştirakile umumî bir içtima akdetmiştir.

Bu içtimada komisyondaki büroların şimdiye kadar hazırladıkları raporlar tetkik ve tasdik edilmiştir. Bundan sonra bitarafların umumî kâtibi M. Wulfbein'in martın beşinci günü memleketine gideceği, yerine dokuzuncu Tâli Komisyonda bitaraf aza olan M. Görter'in tayin edildiği heyeti umumiyeye bildirilmiş, tayin keyfiyeti tasdik olunmuştur.

İstanbul'da çalışan altıncı Tâli Komisyona şimdiye kadar bitaraf kâtibi umumî riyaset ediyordu. Bundan sonra, dokuzuncu Tâli Mübadele Komisyonunda olduğu gibi bu komisyonda da bitaraf reis bulunmaması, mevcut işlerin Türk ve Yunan murahhasları tarafından halledilmesi kara raltına alınmıştır. Eskiden bu komisyonlarda iki taraf murahhasları arasında münaziünfih bir mes'ele çıktığı zaman bunu bitaraf reisler hallediyorlardı. Yeni vaziyetten sonra iki taraf murahhasları arasında bir ihtilâf çıktığı takdirde bitaraf azaların bulunduğu merkez bürolarında tetkik ve halli kabul olunmuştur.

Dünkü heyeti umumiye içtimaında, Yunan heyetine fevkalâde murahhas olarak tayin ve ilhak edilen M. Sakelaropulos ta bulunmuştur. İçtimada M. Sakelaropulos, M. Fokas'ın eskiden olduğu gibi heyeti umumiye içtimalarına Yunan heyeti reisi vekili sıfatile iştirak edeceğini bildirmiştir.

Etabli Rum'lara tevziat

Komisyondaki teknik büroda iade edilecek Yunan emlâkine ait takdiri kıymet işleri bittiğinden bunlar için muhasebede cetveller hazırlanmaktadır. Alâkadar etabli rumlara ait 150 bin liralık tazminatın tevziine bu cetveller hazırlandıktan sonra başlanacaktır. Etabli rumlardan tazminat talebile şimdiye kadar (30) bin kişi müracaat etmiştir. Bunların içinden ancak 13-14 bini istihkakını isbat edebilmiştir.

Bunun için mevcut para ancak istihkaklarını isbat edebilen 13 bin kişi arasında tevzi edilecektir. Tevziattan evvel bütün etabli rumların istihkak nisbetleri tesbit olunacak, alâkadarlara mevcut paraya nazaran yüzde kaç nisbetinde tevziat yapılacağı kararlaştırılacaktır.

Komisyonda tasfiye

Komisyondaki teknik büroda işler azaldığı için 16 memur daha çıkarılmıştır.

Dört ay evvel (24) kişilik bir memur kadrosu olan altıncı Tâli Komisyondaki memur adedi, tasfiyeden sonra (8) kişiye inmiştir. Bu komisyondan 15 gün evvel (4) memur daha çıkarılmıştır.

Gerek merkezde, gerek tâli komisyonlarda işler hafifledikçe memurlar peyderpey tasfiyeye tâbi tutulacaklardır.

Emlâk Bankası faiz miktarını indirdi

Ankara 29 (Telefonla) — Emlâk ve Eytam Bankası Meclisi İdaresi bugünkü içtimaında faiz ve komisyon miktarını yüzde on buçuğa tenzil etmeğe karar vermiştir. Karar mart bidayetinden itibaren tatbik edilecektir. Hesapları muntazam olan müstakrizler bundan derhal istifade edebileceklerdir.

Amerikan ve Rus Sefirleri

Ankara 29 (Telefonla) — Amerikan ve Rus sefirleri bugün Hariciye Vekâleti Vekilini ziyaret ettiler.

Vaziyet: Çin kuvvetleri biraz geri çekildiler

İngiliz amiralinin tavassutu ile başlıyan sulh müzakeratı akim kaldı

(Birinci sahifeden mabait)

setlerile dolu bulunması itibarile Kiang Wan'ı dün tamamen ve kat'iyyen terk ve tahliye etmişlerdir.

Japon hava taarruzları, şehrin sokaklarında açıkta kalan cesetlerin defnini imkânsız bir hale getirmektedir.

Çin'liler, şimdi Kiang Wan'ın garbindeki yeni hatlarını ve Japon'lar da dün sabah Çinli'lerin terkkettikleri hatları işgal eylemişlerdir.

Japon kuvvetleri Çinli'leri yeni mevzilerinden çıkarmak için taarruz etmişse de bu taarruz dün öğleden sonra akim kalmıştır.

Dün, Japon tayyareleri imtiyaz mıntakası hudutlarının dışında kalan Hang Chow tayyare meydanını tekrar bombardıman etmişlerdir. Atılan bombalar, demiryolu mevkiini yıkmış ve yangın da mütebaki kısımlarını tamamen harap etmiştir.

Mareşal Chang-Kai-Chek'in hususî tayyare karargâhı da Japon tayyareleri tarafından tamamen harap edilmişse de Çinli'ler bundan evvel bütün tayyareleri kaldırmışlardı.

Bu arada 11 inci Japon fırkasına mensup 1500 asker, Japon torpito filosu ateşinin himayesi altında Woosung'a ihraç edilmiştir. Bunlar, yarın Kiang Wada'ki Japon hatlarına gönderilecektir.

Burada bir mütareke akdinin muhtemel olmadığı kanaati mevcuttur.

Reuter Ajansının muhabiri tarafından sorulan suallere cevap veren, Japon bahriye erkânı 4 büyük devletin Tokio'da yaptıkları talebe rağmen kat'iyyen uzlaşmak niyetinde olmadıklarını telmih edecek cevaplar vermişlerdir.

Dün sabahki vaziyet

Şanghay 29 (A.A.) — Japon'lar bu sabah Çin hatlarını işgal etmişlerdir. Havanın fevkalâde rüzgârlı olması dolayısile, Japon tayyareleri Chapei'in bombardmanından sarfı nazar etmeğe mecbur kalmışlardır. Fakat Çinli'lerin şiddetli mukabelesine uğrıyan topçu ateşi devam etmektedir.

Japon'lar, 5000 kişi tahmin edilen bir kuvveti bu sabah imtiyaz mıntakasına ve Woosung'a ihraç etmişlerdir.

Japon'lar ilerliyor

Şanghay 29 (A.A.) — Nimresmî Japon raporlarına nazaran, bir tabur piyade ve bir bölük bahriye silâhendazı Çin mevzilerine hücum ederek Baptiste heyeti tarafından idare edilmekte olan Çin hastanesi istikametine ve Chapei'in şimalindeki mezarlığın nısfına kadar ilerlemeğe muvaffak olmuşlardır.

Harbin mıntakasında

Harbin 29 (A.A.) — Japon umumî karargâhı, ceneral Tamon'un kumandası altındaki kıtaatın salı günü Harbin'in garbinde ve şarkî Çin demiryolu üzerinde kâin olan İmenpo'ya giderek o havalideki gayrimuntazam kuvvetlerle muharebe edeceklerini bildirmektedir. Şarkî Çin demiryolları memurini, kıtaatın naklinden imtina ettiklerinden bu kıtaat 150 kilometreden fazla bir mesafeyi yaya olarak katetmek mecburiyetinde kalacaklardır.

Feci bir rakkam

Şanghay 29 (A.A.) — Bugün Japonya'dan Woo-Sung'a gelen Japon kuvetleri 5,000 kişi tahmin olunmaktadır.

Çin askerî erkânının almış oldukları son malûmat, Chapei bombardman neticesinde kadın ve çocuk olarak 4 ilâ 5 bin kişinin telef olmuş olduğunu göstermektedir.

Sulh müzakereleri neticesiz kaldı

Şanghay 29 (A.A.) — Japon'lar, Çin askerlerinin çekilmesi ve Woosung ile Pachan istikametlerinin yıkılması hususunda serdetmiş oldukları talepten ferağat etmek niyetinde olmadıklarından, İngiliz amiralı Kelley'in teşebbüs ve tavassut ettiği sulh müzakerelerinden hiç bir müsbet netice çıkmamıştır.

Maamafih, müzakerata tekrar başlanacağı ümit olunmaktadır.

M. Karahan Japon askerlerinin Şarkî Çin demiryolunu kullanmalarına müsaade etti

Tokyo 29 (A.A.) — Siyasî mahafil, Japon askerlerinin nakli için şarkî Çin demiryollarından istifade edilmesine M. Karahan tarafından muvafakat edilmiş olması münasebetile memnuiyet izhar etmektedir.

M. Karahan'ın bu itilâfçuyane hattı hareketi Tokyo'da muhtelif suretlerde tefsir edilmektedir. Bazı kimseler bu hattı hareketi ihtilâfa sürüklemek kor - kusuna atfetmektedirler. Diğer bir takım kimseler de demiryollarında Çin'lilere ait olan hisse, müstakil Mançuri devletine ait olacağından Japon nüfuzunun ister istemez demiryollarına da şamil olacağı ve bu şerait tahtında Sovyetler'in kendi hisselerini terketmekten müteessir olmıyacaklarını, çünkü Japonya Mançuri'yi kontrola başladığı ve Kora'daki Yuki veya Seiskin limanlarile iltisakı temin eylediği takdirde Sovyet'lere ait hissenin açık vereceğini beyan eylemektedirler.

Nihayet, Japon'ların askerî muvaffakiyetlerinin Çin gençliğinin vatanperverliğini tahrik etmek suretile, hercümerci ve Çin dahilindeki anarşiyi arttırmakta olduğu söylenmektedir. Bu hâdise Sovyet'lerin menfaatlerine muvafıktır ve bu takdirde Japon harekâtına muhalefet etmelerinde kendileri için hiç bir fayda melhuz değildir.

Harbin'deki hâdiseler tekrar başlıyor

Harbin, 29 (A. A.) — Çin jeneralı Chao - Chisiung'un kumandasında bulunan 3,000 askerin dün akşam Ninguta kasabasına taarruz ve Koralı Japon'lardan bir çoklarının meskenlerini yağma ettikleri söyleniyor.

Koralı Japon'lar Hailin'e kaçmışlar ve Harbin'deki Japon Konsolosuna bir telgraf çekerek himaye talep etmişlerdir.

Sovyetler, bazı şerait ve tahdidat dairesinde Sovyet mıntakasındaki demiryolu hatlarından Japon'ların istifadesine müsaade etmiş olduklarından dün Japon askerleri İmienpo'ya trenle gitmişlerdir.

Çin'li komonistler bir İngiliz ailesini kaçırdılar ...

Tokyo, 29 (A. A.) — Svatow'da İngiliz deniz feneri memuru ile zevcesi ve dört çocukları Çin'li komonistler tarafından dağa kaldırılmış ve kaçırılmıştır. Komonistler fener bekçisinin Svatow'dan otuz mil kadar uzakta olan Break Point'daki meskenine birden bire taarruz etmişlerdir.

Başka fener bekçilerinin de kaçırıldıkları zannediliyor.

Büyük Beritanya'nın Whitehall harp gemisinin süvarisi, fener bekçisile ailesini kurtarmak için Çin hükûmet erkânı nezdinde gayret sarfetmiştir. Bekçinin kaçırılmasından sonra fenerin halen işleyip işlemediği meçhuldür. z

Bursa'da kar

Bursa 29 (Hususî) — Burada kar fasılalarla devam ediyor. Civarda ve bilhassa Uludağ'da pek çok kar vardır. Dağ köylerinden Bursa'ya gelmiş olanlar bir kaç haftadanberi köylerine gidemiyorlar. Uludağ'ın 700-800 rakimli tepelerinde dört metreye yakın kar olduğu söyleniyor.

Muallimlere mesken bedeli verilecek

Ankara 29 — Maarif Vekâleti önümüzdeki hazirandan itibaren muallimlere mesken bedeli verilmesi için vilâyetler nezdinde esaslı teşebbüslerde bulunmuştur.

HEM NALINA MIHINA

Plânsız stadyom!

Kaç gündür, bizim muhabir arkadaşlardan Yenibahçe stadyomunun plânı, eb'adı ne kadar adam alacağı, kaç liraya çıkacağı, tribünlerinin şekli kaç ay veya senede biteceği hakkında Belediyeden malûmat almalarını rica ettim. Alıp getirebildikleri yegâne malûmat Yenibahçe stadyomunun Frankfurt şehrinin stadyomunu nümune ittihaz edilerek yapılacağından ibaret kaldı.

Evvelâ hangi Frankfurt şehri? Mektepte coğrafya okurken Almanya'da biri Mayn nehri, diğeri Oder suyu üstünde iki tane Frankfur olduğunu öğrenmiştik. Acaba hangisi? Sonra, bu şehirlerin her ikisinde de mutlaka bir kaç tane stadyom vardır. O stadyomlardan hangisi?

Diyelim ki Mayn nehri üzerindeki Frankfurt şehrinin A. stadyomu model ittihaz edilmiştir. Tabii dünyanın bütün şehirlerinin bütün stadyomlarını görmediğimiz ve boylarını boslarını ezber bilmediğimiz için bu da, bir şey ifade etmez.

Bir kısmı da Kadıköy'ündeki Fenerbahçe stadına verilen 40,000 lira ile Frankfurt'taki stadyomların en külüstürünü bile Yenibahçe'de kurmak kabil olamıyacağını, Almanya'da gördüğüm bazı stadyomlara bakarak biperva iddia edebilirim.

Bana öyle geliyor ki İstanbul şehrinin plânı olmadığı gibi galiba, İstanbul stadyomunun da plânı yok... Ve gene bana öyle geliyor ki İstanbul şehrinin plânı, şehrin az çok imarından sonra yapılacağı gibi, İstanbul stadyomunun plânı da, stadyom bittikten sonra yapılacak! Gemi kalksın, istim arkadan gelsin, hikâyesi gibi bir şey!..

Böyle olduktan sonra ben, Belediyenin yerinde olsam İstanbul'da ne kadar çayır ve meydan varsa, hepsine ikişer kale diker, hepsini birer stadyom yapardım. Bu suretle İstanbul'un muhtelif semtleri de Yenibahçe gibi kolayca imar edilip giderdi.

Ledi Klark'ın eserleri

(Birinci sahifeden mabait)

bulunduğu hissine kapılıyor. Bu eserler İngiliz mektebine mahsus itinalı bir şeffafiyete malik ve mahirane ve çalâk bir kalemle tersim edilmiş akuvarellerdir. Kurşun kaleminin ucu ile sıhhatine itina edilerek çizilmiş bir müslüman başını tasvir eden bir tablo an'anevî ve itibarî bir san'at hissini kuvvetlendiriyor.

Bundan sonra derhal, geniş bir düşünce ile ve serbest bir surette hazırlanmış olan portrelere, büyük siyah gözlü bir genç kızın veya ruhî ifadesi son derece nazari dikkati calip olan doktor Skordeos'un portresine geçiliyor. Ve bunları metapsişik tahayyülleri ve ipnagojik tasvirleri ihtiva eden endişe ve merak uyandırıcı eserler takip ediyor. Bunların arasında bulutlara karışmış canavarlar, insanları göğe çıkaran kırmızı bir halı ve çehreleri panayır tiyatrolarını hatırlatan tenis oyuncuları görülüyor. Ledi Klark'ın bu kadar çok renkleri olan şahsiyetinde ibdaî bir mahiyet görmemek kabil değil. Böyle muhtelif ve mütenakız bir mahiyette olan eserler karşısında biraz hayret ve taaccüp duymamak imkânsız olmasına rağmen, san'atkâr seyredenleri ekseriya teshir etmeğe muvaffak oluyor.

Mektep

Otoriter müelliflerin fikir ve yazılarını neşreder haftalık ilim ve san'at mecmuası.

Onuncu sayısı çıkmıştır.

CUMHURİYET'in edebî tefrikası : 18

MEZAR KAZICILAR

Müellifi : AKA GÜNDÜZ

— Ben ne bileyim Ekber Paşanın mekber paşanın mezarını. Gömülürken yanında bulunsalardı. Azıcık avut, ben beylerin işini öğreneyim gelirim.

— Dedem, bizim büyük bey rabbine kavuştu.

— Canına rahmet. Geçen yıl gelecekti, Allah biraz gecinden verdi deme.

— Şöyle iyi bir yerde genişçe bir mezar istiyorum, ama biraz çabuk olsun, öğleye yetişsin dediler.

— Kolay, Şu soldaki küçük servinin yanı boştur. Oraya bir şey kazıveririz, tahtalarını siz mi göndereceksiniz?

— Sende varsa...

— Alâ kalın meşe var. Ama biraz fiatlıdır.

— Aldırma Dedem.

— Hava soğuk, toprak don tutmuş, bir ırgat kiralıyacağım.

— Ne yaparsan yap. Al sana şimdilik yirmi lira. Gelince hesaplaşırız.

İki mezar kazdırıcı arabalarına binip gittiler.

Sarı Dede orta yolda yavaş yavaş ilerliyen, Hasan'la bir şeyler konuşan kadınlara doğru seğirtti. Delikanlı sordu:

— Mezarcı ağa! Ekber Paşanın mezarını biliyor musun?

— Ne bileyim beyim. Üç yıl evvel merhum olmuş. Burası mezarlık, günde cenaze gelir.

Kadınlar hayıflanır göründüler:

— Ne yapacağız şimdi?

— Size buraya getirilen paşaları tarif edeyim, belki onlardan bulunur. İşte şu sağdaki mezar bir paşanındır, Frenk içinde sefaret paşası imiş...

— O değil.

— Bu, ayak ucu tamirli mezar da Abdülhamit zamanından kalma bir başı bozuk paşası yatar. Kambur bir güveysi var, o tamir ettirdi.

— Bu da değil. Bizimki vali di.

— Vali mi? Hele müsaade edin bakayım. Vali.. Vali.. Burada iki üç vali de var. Sizin vali paşaya kaç kişi nutuk söylemişti.

Kadınlar birbirine bakıştılar.

— Biz o zaman yoktuk. Gazetelerde okumuştuk. Galiba üç kişi...

— Hele gele! Üç kişi mi? Bu üç kişiden biri kız çocuğu mu idi? Bu paşa mektep yaptırmış mı?

— Evet, evet, o işte.. Yaptırdığı mektebin çocukları da cenazede bulunmuslar. İhtimal nutuk ta söylemişlerdir.

— Yaklaşıyoruz galiba.. Bir dakika müsaade. Aklımı toplayım. Evet. O gün tuhafıma gitmişti, bu kız çocuğunun sırtında erkek urbası vardı. Çocuğun bir gözü kördü.

Genç kadın:

— Ha! Dedi. Tamam. Dadımın ortanca çocuğu. Dadım burada olsaydı kolay bulurduk.

— Merak etmeyin, bulduk gitti hanımefendi.

Hepsi birden yürüdüler, sağa sola dönerek ilerliyorlardı. Baş ucunun tahtası çürümüş bir toprak tümseğine geldiler.

— İşte burası.

Üçü de biraz ilerliyerek mezarın başucunda durdular. Delikanlı süslü çelengi mezarın üstüne koydu. Biraz sustular, manasız manasız yere baktılar. Böyle durmaktan sıkıldıklarını Sarı Dede hissetti. Bu sıkıntıdan kurtarmak için lâf etti.

— Yazık. Bunu yaptırmalı.

Delikanlı cevap verdi:

— Evet, hemen yaptıracağız.

— İsterseniz ben adam bulur yaptırırım.

— Hayhay. Daha iyi olur.

— Ama malûm a beyefendi, bu sırada tuğla, çimento, usta gündeliği çok pahalı..

— Zarar yok. Sen yaptırırsın. Kendi emeğini de takarsın. Kaça çıkar?

— Bir vali paşa mezarı kaça olmalı, onu siz tahminliyiniz. En az iki yüz kâğıt ister.

Ferhan Bey iki yüz lirayı duyunca yutkundu, yaşlıca kadının yüzüne baktı. Kadın çantasından bir elli liralık çıkarıp Dedeye uzattı:

— Bunu alınız, işe başlatınız, üç gün sonra bir adam gönderiniz, daha ne kadar lâzımsa size verir. Döndüler. Yolda konuşuyorlardı.

— Bu süslü, yaldızlı mezar kimin?

— O mu? O, ayıptır söylemesi bir bar kızının mezarıdır. Sözüm meclisten dışarı, dostu yaptırdı. Sık sık gelir, bana bakım bahşişi verir.

— Ya bu parmaklıklı mezar?

— Onun adını sanını bilmiyorum. Yalnız gömülürken çenesi çarpık bir adam çok ağlamıştı. Şu da bir dilsizin karısıdır. Şişman karının mezarı diye anılır. Çifte bebelerin mezarı işte şu gördüğünüz ağacın altındadır. Kardeşmişler, ikisini birden otomofil çiğnemiş. Babasına Ali Efendi derler. Anaları bu yüzden çıldırdı. Geçende bebelerin ayak ucuna gömdük. Kapının önüne geldiler. Ferhan Bey ağız dolusu tenbihler etti.

— Baş üstüne beyefendi. Paşamızın mezarına iyi bakarım, bugünden tezi yok ustayı, harcı neyi tedarikler, yarın işe başlatırım. Siz kasvet çekmiyin.

Yamak Hasan'a bir lira bahşiş verip arabalarına bindiler. Hareket eder etmez Sarı Dede seslendi:

— *Mabadi var* —

Florya plâjı alınıyor

Şehir Meclisi, hararetli bir müzakereden sonra bu isabetli teklifi kabul etti

(Birinci sahifeden mabait)

lacak bu teşebbüs küçük sermaye - leri öldürmekten başka bir şey değildir. Hastane, dispanser, yol yapılmadan evvel plâj yapılamaz. Heyeti aliyenin buna karar vermiyeceğinden eminim» dedi.

Çocuk bahçelerinin yapılmasına taraftar olduğunu da ayrıca anlattı.

Tevfik Salim Paşa'nın fikirleri

Daha sonra söz alan Tevfik Salim Paşa da şunları söyledi:

«— Encümenin tetkikatı sathidir. Şark şimendiferlerinden alınan malûmat kâfi değildir. Filorya'ya giden yolculardan üçte ikisi plâja girmez. kendi kendilerine yer, icer, eğlenirler. Esasen buranın sahipleri buradan kâr etmiyor, mallarını ellerinden çıkarmayı cana minnet biliyorlar. Hukukî noktai nazardan da plâjı istimlâke hakkımız olup olmadığı cavi teemmüldür. Ne gibi zaruretle istimlâk ediyoruz? Bu iş çok hesapsızdır. Çocuk bahçelerine gelince, bunların lüzumuna kaniim. Fakat bunun da hesapsız olduğu fikrindeyim.»

Teklifi müdafaa edenler

İsmail Şevket Bey bu mütalealara iştirak etmedi.

«— İstanbul sekenesini tatmin edecek bir müessese voktur. Stadvom, sinema ve saire gibi şeyler Beyoğlu'nda, plâj Altınkum'dadır. İstanbul ciheti icin bir plâj çok mudur? Esasen buna tahsis edilen para hidemati umumiyeye sarfedilemez. Varidat getirecek bir tarafa sarfı zaruridir. Belediye burasını alır. Belki, başkasına icar eder. Yahut lüzum görürse tesisatını yapar. Arkadaslardan bazıları âdeta idare makinesine müdahale eder şekilde beyani mütaleada bulunmaktadırlar.»

Muhtelit encümen namına mazbata muharriri Galip Bahtiyar Bey güzel bir müdafaa yaptı. Bu istimlâk teklifinin ne kadar yerinde ve ne kadar iyi olduğunu vâzıh, kanaat - bahş bir şekilde anlattı.

İsmail Sıtkı Bey de:

«— Bu münakaşayı lüzumsuz görüvorum. Geçen sene Filorya plâjının istimlâki heyeti umumivenin kararına iktiran etmiştir. Müzakere edilecek nokta yoktur. Reye konmasını teklif ederim» mütaleasında bulundu.

Muhittin B. cevap veriyor

Bütün bu söylenen sözlere Muhittin Bey cevap verdi:

«— Bu mes'ele hakkında söylenecek sözler söylenmistir. Güzel bir edebiyat ile güzel bir hakikat karşısında heyeti aliyeniz kararını verecektir. Programın bazı maddelerini okuyacağım. Bunlar benim sözlerim değil, şimdi plâjın istimlâkine itiraz eden Tevfik Salim Paşa, Mehmet Ali ve Nazmi Nuri Beylerin sözleridir.

Meselâ surada deniliyor ki: «Programda tadat olunan mevat sehir için lüzumu olan ve ihmali kabil olmıyan işlerdir.»

Bu programa şimdi itiraz eden zevatın da imzaları vardır. Belediyece yapılan iktisadî tesebbüslerin zarar verdiği fikri de ileri sürülüyor. Hiç te böyle değildir. Bir çok tesebbüslerin faydası görülmüstür. Zamanı gelince bunlar hakkında da izahat verilir. «Sahipleri plâjı elden çıkarmağı cana minnet biliyorlar» tarzında da bir ima yapıldı. Yani, sahipleri burasını elden çıkarmağı cana minnet biliyorlar da Belediye bunları zarardan kurtarmak için viiz bin lirasını sokağa mı atıyor? Bu ima zapta geçmistir. Burada matbuat mensupları da vardır. Belediyenin parasını kendi paramdan daha fazla kıskanır, bütün hesabını açıkça verebilirim. Bu isnadı tamamen ret ve iade ediyorum.»

Tevfik Salim Paşa tashih etti:

«— Sözlerimin yanlıs anlaşıldığına müteessirim. Muhittin Beyefendi beni pek az zamandır tanıyorlar. İma ile söz söyliyenlerden değilim. Bir şeylerini görürsem açıkça yüzlerine karsı sövliyeceğimi bir münasebetle kendilerine de bildirmiştim.»

Teklif reye kondu ve ittifaka yakın bir ekseriyetle kabul edildi. Hesabı kat'i raporunun müzakeresine gecildi.

Meclis bugün son içtimaını aktederek elde mevcut diğer bazı işleri de cıkaracaktır.

Günün eğlencesi

Dünkü bilmecenin halledilmiş şekli

1 — FÜLÛT, 2 - ERBAP, 3 - RAKSAN, 4 - ALET, 5 - HORA, 6 - NOTA, 7 - AZAP, 8 - KEMAN.

(FERAHNAK)

Bugünkü bilmece

CİR, ÇEL, DA, DAK, DE, DU, E, E, E, ER, GI, İR, KEK, KİN, MA, MET, MİK, MİL, NA, NE, RE, RE, RUL, TER.

Yukarıdaki hece - leri ikişer ikişer yanyana getirip a - şağıdaki tariflere göre birer kelime teşkil ettiğiniz tak - dirde, baş harfleri yukarıdan aşağı o - kununca:	1 — .....
	2 — ....
	3 — ....
	4 — .....
	5 — .....
	6 — .....
	7 — ....
	8 — ....
	9 — .....
BİR KÖY İSMİ	10 — .....
Meydana çıkacak - tır.	11 — .....
	12 — ....

1 — Lep; 2 - Mahsul; 3 - Vücudü besliyen şey; 4 - Bir cins un, 5 - Koyu şurup; 6 - Bir cins salata; 7 - Amele; 8 - Kokulu bir ot; 9 - Buket; 10 - Kadın değil; 11 - Fal; 12 - Lokman ruhu.

Müthiş bir macera

Ölümden kurtulan balıkçılar neler anlatıyorlar?

Bundan üç, dört gün evvel fırtınalı bir günde denize açılan dört balıkçının kayboldukların, yapılan taharriyattan hiç bir netice alınamadığını yazmıştık. Dün de bunların bulunduklarını ve evlerine döndüklerini haber verdik.

Bu kayıkçılar, Kapik, Şefik, Hiristo ve Remzi Efendilerdir.

Ölüm tehlikeleri geçiren balıkçılar maceralarını anlatırlarken diyorlar ki:

«— Çarşamba günü baktık, o kadar deniz yoktu. Samatya İskelesinden atladık kayığa. Açıldık. Derken gece oldu. Karanlık bastırdı. Hava da birdenbire değişti. Bir kar, bir fırtına... Sular bizi sürüklemeğe başladı. Dümen kırıldı. Gece beş saat dalgalarla boğuştuktan sonra kayık «küt!» diye bir yere çarptı. Anladık ki kara... Çıktık. Görünürde hiç bir ışık yoktu. Büyük bir ateş yaktık ve sabahı bekledik. Sabahleyin Yassıada'ya düştüğümüzü anladık. Uzakta bir saray harabesi vardı. Gittik, onun izbelerine girdik. Burası biraz kuytu idi. Gene ateş yaktık. Bulabildiğimiz otlarla karnımızı doyurduk. Karı eriterek su yaptık. Cuma günü de böyle geçti. Geceleri nöbetleşe uyuyorduk.

Bir gece nöbet Kapik'te idi. Beklerken, dalmış. Yaktığımız ateşten fırlıyan bir kıvılcım paltosunu arkadan tutuşturmuş. Derken içeride otlar da ateş almışlar. Duman ve alev içinde yerden fırladık. Uzatmıyalım cumartesi sabahı sular biraz düzeldi. Sandala atladık. Yelkeni açtık. Büyükada'ya geçtik. Oradan vapurla evlerimize döndük.»

Bir muziplik

Dün bir adam bu zavallıları kandırmış, «gazetelere resminiz konduğu için size para verirler, gidiniz isteyiniz!» demiştir.

Bunlar da balık avını bırakarak matbaa, matbaa dolaşmışlarsa da böyle bir iş için dünyanın hiç bir yerinde para verilmediğini öğrenerek dönmüşlerdir.

Meclis müzakeratı

Benzinden alınan dühuliye resmi hayli münakaşalara sebep oldu

(Birinci sahifeden mabait)

ğer mahallerde sarfolunacak kısım için resim verilmesinin doğru olamıyacağını kavdederek «bu itibarla mezkûr maddenin tefsirine imkân vardır» dedi.

Şükrü Bey (Çanakkale) Encümen namına tekrar söz aldı. Kanunun 35 inci maddesinin buna dair ahkâmı ihtiva eylediğini, belediye hududu haricinde istihlâk edilecek kısım için resim istenemiyeceğini sövledi.

Sırrı Bey (Kocaeli) Belediyenin Eskişehr'e ithal edilen benzinlerden duhuliye resmi alıp almaması mes'elesinin ancak bu benzinlerin muba - yaası esnasında tanzim olunan şartnamenin kayıtlarına nazaran tayin edilebileceği mütaleasında bulundu. Mukavele mucibince benzinlerin Eskisehir'de teslimi şart ise ona göre fiat verilmiş olduğundan resmin alınmamasına sebep bulunmadığını anlattı.

Refik Şevket Bey (Manisa) Mazbatanın sarih olmadığı itirazına iştirak ettiğini söyliyerek mazbatasının sarih olarak yazılması lâzım geldiğini, işin bir tefsir işi olmadığını, bunun ancak istisnaiyete ait bir teklifi kanunî olabileceğini bildirdi.

Verilen bir takrir üzerine mazbata tekrar Encümene iade olundu.

Müstakbel Evkaf teşkilâtı

Bundan sonra bazı dairelerin baremlerine dair olan kanun lâvihalarının bilâhare tetkik edilmesi hakkındaki Bütçe Encümeni mazbatasının müzakeresine gecildi.

Refik Şevket Bey (Manisa) Bu münasebetle Evkaf Umum müdürlüğünün müstakbel teşkilât ve faaliyeti hakkındaki kanun lâvihasının ne zaman Meclise tevdi edilebileceğini sordu.

Evkaf Umum Müdürü yeni lâyihanın Şûrayi Devlette ikmal edildiğini, yakında Meclise verileceğini söyledi.

Müteakiben teşviki sanayi kanununun yedinci maddesinin C fıkrasının tefsiri hakkındaki tezkere ve İktisat ve Bütçe Encümenleri mazbatasının müzakeresine geçildi.

Hükûmetçe tefsiri istenilen bu madde hakkındaki İktisat Encümeni mazbatasında tefsire imkân bulunmaması dolayısile derpiş edilen muafiyetleri (fabrikalar idaresinin haricinde münhasıran mamulâtlarını teşhir ve satmak üzere tutacakları mağaza ve depo idarehanelerine) tesçil edilen bir fıkranın yedinci maddeye ilâvesi teklif edilmekte idi. Bütçe Encümeni ise mazbatasında tefsirelüzum görmemekte olduğu ve esasen icapsız ve pek ölçüsüz olan sanayi muafiyetlerini tefsir gayesile tadil etmeği muvafık görmediğini işaret ederek bu noktai nazardan teklifin hükûmete iadesine karar verilmekle beraber gerek teşviki sanayi kanununun, gerek sanayie bahşettiği muafiyetlerin tetkikinin âcilen ikmalile yeni bir kanun lâyihasının Meclise verilmesini istemekte idi.

İsmail Bey (Karahisar) — Mes'elenin yeniden gelecek bir kanuna intizaren tecili doğru olmadığını söyliyerek İktisat Encümeni mazbatasının müzakeresini talep etti.

Rüştü Bey (Bursa) — Hükûmetin tefsir talebile bu hususta Meclisten müsbet bir karar istediğini işaret etmiştir.

Remzi Bey (Sıvas) — Mevzuubahs istisnaiyetin kısmen lüzumlu ve kısmen lüzumsuz olduğunu söylemiştir.

Hasan Fehmi Bey (Gümüşane) — Maddenin tefsire imkânı görülediği noktasında her iki encümenin mutabık olduğunu söyliyerek bütçe Encümeni mazbatasının diğer kısmının bir temenni olduğunu ve tadil mes'elesinin geçen sene yapılan bazı kanun tadilâtı ve bütçe müzakereleri esnasında münakaşa edildiğini ve mevaddı iptidaiyemizi koruyacak kayıtları ihtiva eden bir kanuna ihtiyaç bulunduğunu ilâve etmiştir.

Ahmet İhsan Bey teşviki sanayi kanunile kabul edilen muafiyetlerin bir taahhüdü ettiğini kaydederek bir emniyetsizlik tevlit edilmesinden tevakki olunmasını istedi.

Zamir Bey (Adana) — Bütçe Encümeninin noktai nazarını müdafaa etmiştir.

Neticede Bütçe Encümeninin noktai nazarı kabul edildi.

Müteakiben sakit hükûmet zamanında mukavele ile istihdam edilen ecnebilerden ailelerine verilecek tekaüdiye ve eytam maaslarının verilmesi lâyihası ve bu lâvihanın tecili hakkındaki Bütçe Encümeni mazbatası okundu.

Celâl Nuri Bey (Gelibolu) — Bu gibi istihkak erbabına bu paraların tedivesi bir mukavele icabı olduğunu söyliyerek Encümenin tekrar tetkik etmesini istedi.

Hasan Fehmi Bey bunun tetkikine lüzum olmadığı beyan etti.

Celâl Nuri Bey mes'elenin bir atifet işi değil, bir hak olduğunu söyliyerek hükûmetin noktai nazarının ne olduğunu sordu.

Refik Şevket Bey de bu hususta hükûmetin düsüncesini sordu. Maliye Vekili Abdülhalik Bey bu zevatın istihdam edildikleri devirlerde Türk memuru sıfatile istihdam edildiklerini mevzuubahs eski haktan başka maaş almakta bulunanların olduğunu bunların unutulduğu ve müracaatleri üzerine taleplerinin is'afı cihetine gidildiğini söyledi. Müteakiben mazbata tekrar tetkik edilmek üzere celse cumartesiye talik olundu.

Hicaz ve Afganistan

Bombay 29 (A.A.) — Efgan nazırlarından Ahmet Şah Han, buraya vasıl olmuştur.

Mumaileyh, Hicaz Kralı İbnessuut ile bir dostluk muahedesi akdini müzakere etmek üzere Hicarz'a gitmektedir.

Galatasaray Kulübü reisliğinden:

Her sene bayramın birinci günü verilmesi mutat olan Galatasaray ailesi akşam yemeği martın üçüncü perşembe günü akşamına tehir edilmiştir. Her hangi bir yanlışlığa mahal kalmamak için keyfiyet bir kere daha ilân olunur.

RADYO

Bu akşamki program

İSTANBUL: 1200 m.

18 Gramofon - 19,30 Hafız Bürhan B. - 20,30 Gramofonla opera - 21 Hafız Bürhan B. - 22 Orkestra.

VİYANA: 517 m.

18,05 Öğleden sonra konseri - 19,20 İlmi nücum - 19,35 Ziraat hakkında bir konferans - 20,25 Piyano ile jimnastik - 20,35 Havadisler - 20,45 Küçükler ve büyükler (konferans) - 21,10 Alman şarkıları - 22,15 Konser - 23,15 Akşam havadisleri - 23,30 Bar musikisi.

BERLİN: 1635 m.

17,35 Eski Alman şarkıları - 18,05 Konferans - 18,25 Kitap saati - 18,55 Hafif musiki - 20 Havadisler - 20,15 Konferans- 21,10 Frankfurt'tan naklen konser - 23,20 Havadisler.

BUDAPEŞTE: 550 m.

18,05 Salon musikisi - 18,45 Konferans - 19,15 Gramofon - 20,15 Fransızca ders - 20,45 Macar şarkıları - 22,05 Konferans - Müteakiben Sigan musikisi, cazbant ve saire.....

BELGRAT: 431 m.

20,35 Konferans - 21,05 Milli şarkılar - 21,35 Zağrep'ten nakil - 23,55 Radyo orkestrası.

VARŞOVA: 1411 m.

18,40 Senfonik konser - 19,55 Muhtelif- 20,40 Gramofon - 20,50 Radyo gazetesi - 21,05 Tefrika - 21,20 Halk konseri - 23,15 Muhtelif operalardan parçalar - 23,45 Radyo gazetesi - 23,55 Dans musikisi.

ROMA: 441 m.

20,15 Havadisler - 21,05 Musahabe - 21,50 Muhtelif konser - 24 Havadisler.

BÜKREŞ: 394 m.

20,05 Konferans - 20,45 Gramofon - 21,05 Radyo orkestrası - 21,35 Konferans - 21,50 Şarkılar - 22,10 Radyo orkestrasına devam.

PALERMO: 550 m.

21,05 Havadisler ve Almanca ders - 22,05 Salon musikisi - 23,05 (Peg) isimli bir komedi - 23,35 Salon musikisi - 24 Son havadisler.

*

Selim Sırrı Beyin konferansı

Yarınki çarşamba günü akşamı saat sekiz buçukta Selim Sırrı Beyin radyoda vereceği konferansın mevzuu «S. Lagerlöf'un gözle görülmiyen rabıtaları» dır.

Bulgar banknotları

Borsa ve Osmanlı Bankası Komiserliğinden:

5, 10, 20, 50, ve 100 levalık bilcümle Bulgar banknotlarının, Bulgar Milli Bankasının 29 kânunuevvel 1931 tarihli kararına tevfikan, 15 kânunusani 1932 tarihinden itibaren beş sene zarfında tedavülden kaldırılacağı ve 31 kânunusani 1933 tarihinden sonra da bu banknotların tediye vasıtai kanuniyesi olarak telâkki edilmiyeceği ve bunların yalnız Bulgar Milli Bankasının şube ve ajanları kişelerinde tebdil edileceği Bulgar sefaretinden verilen bir takrir üzerine Hariciye Vekâleti Celilesinden Maliye Vekâletine yazılan ve bir sureti komiserliğe gelen tahrirattan anlaşıldığı ilân olunur.

Borsa ve Osmanlı Bankası Komiserliği

VEFAT

Şehrimiz tüccarından 64 yaşlarında Joseph M. Benmayor Ef. kısa bir hastalığı müteakip dünkü pazartesi günü vefat etmiştir. Cenazesi bugün Galata'da Büyük Hendek'te Keneset İsrail musevi sinagonundan kaldırılacağından evdida ve ehibbasının teşrifleri ve mezkûr ilânın davetiye makamına telâkki edilmesi rica olunur.

İrtihal

Bilecik H. F. reisi Ali Şevket Beyin kızı Muzaffer H. 16 yaşında müptelâ olduğu kalp hastalığından kurtulamıyarak vefat etmiştir. Cenazesi bugün Fatih'te İhsan B. mahallesinde Ömer Ef. cadesinde 18 numaralı haneden kaldırılacaktır.

Allah rahmet eylesin.

Tel-Aviv panayiri

Mallarımız burada en iyi şekilde teşhir edilmelidir

Önümüzdeki nisanın yedisinde Yafa'da Tel - Aviv şehrinde dördüncü defa olarak Şark panayiri açılacak ve bir ay kadar devam edecektir. Filistin piyasasının mahsulât ve masnuatımız için ileride pek iyi bir mahreç olması kuvvetle muhtemel olduğu için İktisat Vekâleti Bari sergisine olduğu gibi Tel - Aviv panayırına da Haricî Ticaret Ofisinin nezaret ve idaresi altında iştirak edilmesini tensip etmiştir.

Tel - Aviv panayırına komşu devletler tarafından günden güne daha ziyade ehemmiyet verilmektedir.

Bulgarlar bu panayırda başlıbaşına bir pavyon açmağa ve burada Bulgar mamulât ve mahsulâtını teşhire karar vermişlerdir. Bu mahsulât ve masnuat Bulgar ticaret odaları tarafından tedarik edilecektir. Bulgar pavyonunda bir de istihbarat bürosu açılacak istenilen her türlü malûmatı verebilecektir. Bütün Bulgar fabrikaları nümune, kataloğ ve fiat göndermeğe davet edilmişlerdir.

Yunanlı'ların da bir pavyon açmak teşebbüsünde bulunduklarını Atina gazeteleri yazıyorlar.

Romanya hükûmeti Romanya'nın İstanbul ticaret müşavirini bu panayıra iştirakin münasip olup olmıyacağını mahallinde tetkike memur etmistir. Tel-Aviv panayirinin açılacağı sırada ve açık bulunduğu müddetçe Romanya vapurları Yafa'ya uğrıyacaktır.

Bu vaziyete göre Türk mamulât ve mahsulâtının da iyi bir şekilde teşhiri lâzım geldiğine şüphe yoktur.

Panayıra iştirak için bugüne kadar Haricî Ticaret Ofisine on iki kadar müracaat vaki olmuştur. Müracaat eden müesseseler meyanında çikolata, ıtriyat, trikotaj ve ipekli mensucat fabrikaları vardır. Ofisin yeniden yapacağı teşvikat ile iştirak edeceklerin artacağı ümit edilmektedir.

Sanayi ve Maadin Bankasının bu panayıra mümkün olduğu kadar vasi bir surette iştirak etmesi çok faydalı olacaktır.

Türk mahsulât ve masnuatımızın teşhiri için münasip bir paviyon tahsisini temin vazifesi de Kudüs konsolosluğumuza teveccüh eden bir vazifedir.

Türkiye mahsulât ve mamulâtına hariçten alıcılar bulmak pek mühim bir iktisadî vazife olduğuna göre, fabrikatorlarımız, mutlaka Tel-Aviv sergisine istirak etmelidirler. Filistin, daha dün bizden ayrılmış bir memleket olduğuna göre Türk mallarının orada büvük bir rağbet göreceğine ve bu rağbeti de bu panayırda mallarımızı teshir etmek suretile elde edeceğimize şüphe yoktur.

Tütün ihracatı

Macar'lar tütünlerimizi kabul etmediler

Memleketimizin tütün yetiştiren menatığında ecnebi şirketler tarafından tütün mubavaasına faaliyetle devam edilmektedir.

İtalyan rejisi hesabına Samsun'dan tütün mubavaasına giden hevyet mubayaat miktarını 2 milyon kilova çıkarmağa karar vermistir. İtalyan'lar şimdiden yarım milyon kilo tütün almışlardır.

Bir şirket tarafından Macar rejisi için İstanbul ve İzmir piyasalarından 100 bin kilo tütün alınarak Macaristan'a gönderilmis, fakat Macar hükûmeti, evvelce hükûmetimiz tarafından Macaristan'dan alınması takarrür eden 700 Macar atının alınmadığını ileri sürerek tütünlerimizi kabul etmemiştir.

Avusturya hükûmeti de, Yunanistan ve Bulgaristan'la olduğu gibi takas üzerine müstenit bir itilâf olmadığı için kendi rejisi hesabına memleketimizden yapılmakta olan tütün mubavaatını tehir etmiştir.

Diğer ecnebi rejileri her taraftan tütünlerimizi almaktadırlar.

İnhisar İdaresi de eksperleri vasıtasile mubayaata baslamış ve piyasanın hararetlenmesi için tedbirler almıstır. Tütün mubavaatı, şimdilik İzmir, Bursa, Samsun, Düzce ve Hendek mıntakalarında devam etmektedir. İki haftaya kadar tütün satın alma faaliyeti en hararetli devresine girecektir.

Bursa'da verem ve bir izah

Muhterem Cumhuriyet gazetesine:

Muhterem gazetenizin 30/kânunusani/932 tarihli nüshasının ikinci sahifesinde «Bursa'da verem» serlevhasile yazılan yazıda yerliler ve muhacirler hakkında gösterilen hastalık nisbetlerinin bütün Bursa halkına ait olduğu manası anlasılmakta ve zihinleri teşviş etmektedir. Risalemde yazılan nisbetler bütün Bursa şehrine ait değildir ve bu nisbetlerin bir sene zarfında verem dispanserini ziyaret eden 3700 hastaya ait olduğu makalede iyice izah olunmamıştır. Makalenin istinat ettiği ufak risalemin hedefi esasen ihsaî malûmat nesri olmayıp bunu ancak bir propaganda risalesinden ibaret olduğunun nazari dikkate alınmasını ve bilhassa yazılan nisbetlerin kat'iyyen bütün Bursa halkına ait olmadığını izah eder, ve bu tezkeremin gazetenize dericni rica ederim efendim.

Dr. Osman Şevki

328 doğumlular

Askere çağırılıyor

Kadıköy Askerlik Şubesinden:

1 — Askeri tam ehliyetnameyi haiz olup kısa hizmete tâbi olan efendilerin 1 mart 932 tarihinde hazırlık kıtasına sevkleri muktezi bulunduğundan Kadıköy - Kartal-Adalar mıntakasında mukim ehliyetnamelilerin yevmi mezkûrda vesaiki askeriyelerile birlikte şubede isbati vücut etmeleri.

2 — Kadıköy merkezi ile mülhakatından 328 doğumluların ve bunlarla muameleye tâbi bulunan yerli ve yabancıların ilk yoklamasına başlanmıştır.

Her mahallenin münasip mahallerine davetiye pusulaları talik edilerek hangi gün hangi mahallenin muayenelerine başlanacağı zikredilmiştir.

3 — Kartal Kaza ve mülhakatının 328 ve bu doğumlularla muameleye tâbi olanların ilk yoklamasına 7 mart 932 pazartesi günü başlanarak 21 mart 932 tarihine kadar devam edecektir. Her karyenin yoklamasına ne gün baslanacağı Kaza Kaymakamlığına gönderilen davetiye pusulalarında yazılıdır.

4 — Adaların ilk yoklamasına 12 mart 932 cumartesi gününden itibaren başlanacaktır. Her adanın ne günleri yoklamalarının yapılacağı Adalara talik edilen davetiye pusulalarında yazılıdır.

5 — 328 doğumlu yerliler nüfus hüviyet cüzdanları ve ikiser kıta vesika fotoğrafları ile henüz nüfusa kayıtlı olmıyan yabancıların da nüfus muhtırası ve iki kıta vesika fotoğrafları ile müracaatleri lâzımdır.

6 — 328 Doğumluların ilk yoklamasından baska 314 - 315 doğumlu ihtivat efradının nüfus hüviyet cüzdanlarile birlikte bizzat yoklama mahallinde bulunmaları lâzımdır. Hizmeti filivesini ikmal etmis 303 ilâ 324 doğumlulardan olanların da ihtivat yoklamaları yapılacağından bunlar hakkında Kazanın her mahalle ve karyesinin Heyeti ihtiyariyesinden malûmat alınacaktır.

İstanbul Ticaret ve Sanayi Odasından:

Bilûmum esnaf ve küçük san'atkârlar ve küçük tacirlerin Odaya kayıt ve tesçil muamelelerine dair oda umumî kararı

1 — Ticaret ve Sanayi Odaları kanununun 4 üncü maddesi hükmüne tevfikan İstanbul Ticaret ve Sanayi Odası mıntakasında bulunan bilûmum esnaf ve dükkânı bulunan san'atkârlar ve küçük tacirlerin Odaya kayıt ve tesçil olunmak üzere Odalar kanununun 10 uncu ve Odalar nizamnamesinin 135 inci maddeleri mucibince tanzim edilmiş olan esnaf cemiyetleri talimatnamesi veçhile teşekkül etmiş olan esnaf cemiyetlerinden kendi mensup oldukları cemiyet vasıtasile ve henüz esnaf cemiyeti tesekkül etmemiş ise kendileri doğrudan doğruya Ticaret ve Sanayi Odası esnaf cemiyetleri murakabe hevetine müracaat ederek her sene kayıt ve tesçil muamelesini usulü dahilinde ifa ettirmeleri mecburidir.

2 — İşbu kayıt ve tescil muamelesi her senenin ilk üç ayı zarfında icra ve ikmal edilmek lâzımdır.

(1932 senesi için kayıt ve tescil müddeti haziran 1932 nihayetine kadardır.)

3 — İkinci maddede muharrer olan müddetler zarfında kendisini kayıt ve tesçil ettirmiyen ve muamelesini ikmal etmiyenler hakkında Odalar kanununun 5 inci maddesi veçhile İstanbul Ticaret ve Sanayi Odası tarafından cezayi naktî hükmolunarak doğrudan icra dairesi marifetile ve tescil ücretile beraber tahsil olunur.

4 — İşbu oda umumî kararı (1/3/932) tarihinden itibaren tatbik olunacaktır.

MÜHİM TEBŞİR

Yarınki çarşamba günü matinelerden itibaren

ALKAZAR ve ŞİK sinemalarında

İlk türkce SÖZLÜ ve ŞARKILI filim olan

İSTANBUL SOKAKLARINDA

Darülbedayi san'atkârları tarafından temsil edilen bu şaheser, bütün dünyada büyük muvaffakiyetle gösterilmektedir.

M. D. Bu filim Beyoğlunda sinemalarımızdan başka hiç bir yerde gösterilmiyeceğinden görmiyenler için son fırsat.

İSTANBUL BELEDİYESİ

Darülbedayi Temsilleri

Bugün akşam saat 21,30 da

MUŞKÜL İTİRAF

Facia 5 perde

Yazan: M. A. ve Otto E. Hasse

Tercüme eden: Nabi Zeki Bey

Tenzilâtlı talebe ve muallimin geçesi

İstanbul Belediyesi Şehir Tiyatrosu

3 mart perşembe gününden itibaren

YALOVA TÜRKÜSÜ

KAÇAKÇILAR

Türkçe Sesli - Sözlü - Şarkılı temiz heyecanlı bir aşkı büyük aile ve içtimaî facialar içinde yaşatmağa muvaffak olan Türk san'atkârlarının abideleştiği bu muvaffakiyet filmi alkışlar içinde ve hergün saat 2 - 4 - 6 ve gece 9,5 da.

ALEMDAR

sinemasında seyredilmektedir.

YARASA

Borsa

Dün akşam kapanan Borsada bir Türk lirası mukabili:

Fransız Frangı	12	06
Dolar	0	47,47,50
Liret	9	13,39
Belçika	3	41,26
Drahmi	36	71
İsviçre	2	44
Leva Bulgar	66	28
Florin	1	18
Kuron Çek	16	—
Şilin Avusturya	4	21,48
Pezeta	6	18,62
Alman markı	1	99,45
Zloti	4	21,48
Pengo Macar	3	94,28
Ley Romanya	79	20
Dinar	26	71
Yen	1	50,56
Çernoviç	1089	50

	Lira	Kuruş
Bir İngiliz lirası	7	37
Altın	9	27
Mecidiye	—	49,50
Banknot	2	32

Yeni eserler:

Resimli Şark

15 numaralı mart nüshası üç renkli gayet güzel bir kapak içinde:

Türkçe Kur'an (Ali Rıza Seyfi) Gençliğe ve kendime 12 madde (Peyami Safa) Halk terbiyesi ve Halkevleri (Hıfzırrahman Raşit) Senin yanında (Faik Ali) Rolanın kahramanları. Çamurdan köfteler (Sadri Etem) Komşularımın hayatı (Suphi Nuri) Hitit'lerde kadın ve aile hukuku, Prinç Avusturya veliahtını nasıl öldürmüştü, kadın her yaşta kadındır. amatör şiirleri ve saireyi muhtevi olarak intişar etmiştir. Matbuatımızın bu kıymetli mecmuasını okuyucularımıza bilhassa tavsiye ederiz.

Dr. Semiramis Ekrem H.

Çocuk hastalıkları mütehassısı

Beyoğlu Mektep sokak

Telefon B O 2496

Kulak, boğaz, burun mütehassısı

Dr. Ekrem Behçet

B oğlu Mektep sokak 1

Telefon B O 2496

DOKTOR

Osman Şerafettin

Emrazi entaniye mütehassısı (Gureba hastanesi) dahilî, sarı hastalıklar mütehassısı

Avrupa'daki tetkikat seyahatinden avdet etmistir. Her gün öğleden sonra Cağaloğlu Nurosmaniye caddesi 19. Telefon: 20893.

Dr. Hafız Cemal

Dahiliye mütehassısı

Cumadan maada her gün saat (2,30 dan 5 e) kadar İstanbul'da Divanyolu'nda (118) numaralı hususî kabinesinde hastalarını kabul ve tedavi edir.

Kulak, Boğaz, Burun mütehassısı

Doktor İhya Salih

Cağaloğlu: Hamam sırası No. 24 Cumadan başka her gün saat 15 ten itibaren hastalarını kabul eder.

Zayi mühür

Yalnız tekaüt maaşım için gerek doğrudan doğruya ve gerek bilvasıta kullanmakta olduğum mühürümü zayi ettim. Diğer işlerim için daima ve bilâ istisna imzamı kullanmaktayım. Yeni mühür hakkettireceğim. Eskisinin şimdiye kadar aldığım maaşlar hariç olarak gerek maziye gerek hâle ve gerek istikbale ait hiç bir husus için de hükmü olmadığını ve olamıyacağını ilân eylerim.

Muallim Miralay Saffet

SEYRİSEFAİN

Merzek acenta: Galata Köprübaşı B. 2362
Şube A. Sirkeci Mühürdar zade H. 2. 2740

İdare vapurları çekiç raspa ve tathir ve telvini mayıs 932 sayesine kadar talibine verilecektir. Teminat maktuan 300 liradır. İhale 17/3/932 saat 16.

MERSİN POSTASI

(KONYA) 4 mart cuma 10 da İdare Rıhtımından kalkar. Mutat iskelelerden maada avdette Edremit'e de uğrar.

Dr. A. KUTİEL

Cilt ve zührevî hastalıklar mütehassısı Karaköy, büyük mahallebici yanında 34.

Türkiye Cumhuriyet Merkez Bankası

25şubat 1932 vaziyeti

Aktif		Lira	Lira
Kasa:			
Altın	Külçe safi kilogram (İlâveten tedavüle çıkarılan banknotlar karşılığı) 6.121,487	8.609.278,65	
	Külçe safi kilogram 33.245	46.484,26	
	Meskûk Türk altını safi kilogram 2.216,335	3.099.753,81	
		9.379.232,—	
Banknot Ufaklık		56.473,30	21.191.222,02
Dahildeki Muhabirler:			419.692,91
Hariçteki Muhabirler:			
Altın mevcudu	Külçe safi kilogram 751,440 İlâveten tedavüle çıkarılan banknotlar karşılığı	1.056.960,89	
Altına tahvili kabil	Döviz mevcudu (İlâveten tedavüle çıkarılan banknotlar karşılığı)	3.810.976,37	
	Serbest dövizler	762.428,56	5.630.365,82
Hazine tahvilleri:			
Deruhde edilen evrakı naktiye karşılığı		158.748.563—	
Kanunun 6ve 8 inci maddelerine tevfikan vaki tediyat		1.550.000.—	157.198.563,—
Cüzdan: senedat			0,—
Esham ve tahvilât	Deruhte edilen evrakı nakdiye karşılığı (İtibarî kıymetle)	24.704.837,50	24.704.837,50
Altın üzerine avans			626,80
Hissedarlar			7.726.533,97
Muhtelif			4.211.946,08
Nâzım hesaplar:			
Kanunun 6 ıncı maddesine tevfikan tevdi edilen kıymetler	500.000 Türk altını	4.625.000,—	
Muhtelif depo hesapları		2.246,80	4.627.246,80
Yekûn			225.711.034,90

İskonto haddi % 8

Pasif	Lira	Lira
Sermaye		15.000.000,—
Tedavüldeki banknotlar:		
Deruhde edilen evrakı naktiye	158.748.563,—	
Kanunun 6 ve 8 inci maddelerine tevfikan vaki tediyat	1.550.000	
Deruhde edilen evrakı naktiye bakıyesi	157.198.563,—	
Karşılığı tamamen altın olarak tedavüle vazedilen	9.666.239,54	
Karşılığı tamamen altına tahvili kabil döviz olarak tedavüle vazedilen	3.810.976,37	170.675.778,91
Vadesiz tevdiat:		
Hazine hesabi carisi	716.564,57	
Diğer mevduat	4.810.067,41	5.526.631,98
Döviz Mevduatı		435.257,67
Muhtelif		29.446.119,54
Nâzım hesaplar		4.627.246,80
Yekûn		225.711.034,90

Altın üzerine avans % 6 3/4

İMTİHANLARA HAZIRLIK

Çabuk, iyi ve ehven - ASRI LİSANLARI

BERLiTZ te öğreniniz

Yeni kurslar açılıyor. KAYDA BAŞLAMIŞTIR

BİR MECCANİ TECRÜBE dersi alınız.

Ankara: Hacıbayram caddesi — İstanbul: 373 İstiklâl caddesi

KANSIZLIK Nörasteni, zaflyet ve Chlorose

enizsizlik için yegâne deva kanı ihya eden SIROP DESCHIENS. PARIS
n muntahip etibba tarafından tertip edilmistir.

Ulukışla-Kayseri hattı inşaat Müfettişliğinden:

Elyevm Bor'da bulunan ve 31 mayıs 932 tarihine kadar her hangi bir taraf gittiğinde mütebaki erzak ve saireyi de bölüğü gittiği yerde itası meşrut olan Ulukışla - Kayseri hattı poz bölüğünün azamî miktarı aşağıda yazılı erzak ve sairesinin 10 - mart - ilâ 31 - mayıs 932 ye kadarki ihtiyaçları 24 - şubat tarihindn itibaren (21) gün müddetle açık münakasaya konulmuştur. Münakasaya iştirak etmek istiyenler tahmini bedelin % 7,5 nisbetindeki (67) liralık muvakkat teminat akçelerini malsandığına yatırdıklarına dair makbuzlarını veya banka mektuplarını hâmilen kat'î ihale tarihi olan 15 - mart salı günü saat (14) te Ulukışla,da mezkûr inşaat Müfettişliğinde toplanacak olan komisyon riyasetine müracaatleri ilân olunur.

Cinsi	Azamî miktarı - kilo
Soğan	275
Tuz	100
Pirinç	150
Sabun	125
Gaz	50
Biber (kırmızı)	14
Patates	800
Odun	35 (ton)

İstanbul Gümrükleri muhafaza müdürlüğünden:

1 — Gümrük Muhafaza memurları için (bir kasketle bir caket ve pantolondan müteşekkil) 718 takım elbise pazarlıkla münakasaya konulmuştur.

2 — Pazarlık 3 mart 932 tarihine musadif perşembe günü saat 14 te İstanbul'da Gümrük Muhafaza Müdürlüğünde yapılacaktır.

3 — Mühürlü lâzime ve kumaş parçalarile dikilmiş takım nümuneleri her zaman için müdiriyete müracaatle görülebilir.

4 — Şartname nüshaları Ankara'da Gümrükler Umum Muhafaza Kumandanlığı kaleminden ve İstanbul'da Gümrük Muhafaza Müdiriyetinden alınacaktır.

5 — Taliplerin şartnamesini alarak ve nümunelerini görerek ve şerik iseler vesikalarile birlikte ve % 7,5 teminatlarile beraber belli gün ve saatte pazarlıkta bulunmaları.

Söke Belediyesinden:

Söke Belediyesince arabalı bir motopompa ihtiyaç vardır. Satmağa talip olanların kataloğu ile şeraitini Söke Belediye riyasetine bildirmeleri ilân olunur.

MUTAF TEZGÂHLARI SATIŞ İLÂNI

Beykoz debagat ve kundura fabrikaları müdürlüğünden:

Gayet kuru gürgenden sağlam olarak yapılmış 60 - 80 tam takım mutaf tezgâhları gerek toptan gerek perakende ve ehven fiatla satılıktır. Martın nihayetine kadar fabrikaya müracaat olunması.

Serbest Antropoloji dersleri

Tıp Fakültesi Reisliğinden:

Bir kaç gün evvel ilân edilmiş olan serbest antropoloji derslerinin 1 mart 1932 salı günü saat 14 te değil 16 da başlıyacağı tashih olunur.

Emlâk ve Eytam Bankası İlânları

EMLÂK VE EYTAM BANKASI İDARE MECLİSİNDEN:

1930 senesi adiyen in'ikat eden heyeti umumiye içtimaında tayin edilmiş olan murakıplarımız Ahsen ve Feyzi Beylerin yerine bu defa 1931 heyeti umumiyesinde sabık Maliye müfettişlerinden Muvaffak Rifat ve sabık Ankara meb'usu İhsan Beyler 1932 senesi için bankamız murakıpliğine intihap ve tayin edildiği Ticaret kanununun 352 inci maddesi mucibince ilân olunur.

Istanbul Evkaf Müdiriyetinden:

Tamamî (74) metro (50) santim terbiinde bulunan Bahçekapısı'nda Hobyar mahallesinde Hamidiye caddesinde Dördüncü vakıf han karşısında şekerci Hacı Bekir ticarethanesi mukabilinde köşebaşında atik 18/20 cedit 81/1 No. lı elyevm silâhçı dükkânı olarak istimal olunan bilâhava dükkânın dört hisse itibarile bir hissesi satılmak üzere (22/2/932) tarihinden itibaren dört hafta müddetle ve kapalı zarf usulile müzayedeye konulmuştur. Talip olanların (525) lira depozito akçesile teklif mektuplarını usul dairesinde yevmi ihale olan (28 mart) pazartesi günü saat on beşte Çemberlitaş'ta İstanbul Evkaf Müdiriyeti binasında müteşekkil idare encümenine tevdi eylemeleri ilân olunur.

Nafıa Vekâletinden:

Antalya Vilâyetinde derdesti inşa Manavgat köprüsünün demir gözü üzerinde yapılacak (3306,10) lira keşif bedelli beton döşeme, şose ve teferruatile bir ayak etrafında imal olunacak anroşman pazarlık suretile ihale edilecektir.

Taliplerin malûmat almak üzere yollar umum müdürlüğüne ve pazarlığa iştirak etmek üzere 5/3/932 tarihine musadif cumartesi günü saat on dörtte Nafıa Vekâleti Müsteşarlık makamında in'ikat edecek olan yollar ve köprüler münakasa komisyonuna müracaat etmeleri ilân olunur.

Müttehit Ermis Emniyet Kartal

Konserva Fabrikaları Türk Anonim Şirketi

Nizamnamei dahilisinin 22 inci maddesi mucibince şirketimiz hissedaranı 31 mart 1932 tarihine müsadif perşembe günü saat 9,30 da Beyoğlu, Tepebaşı, Haçopulo Han 51 numara ikinci katta sureti adiyede inikat edecek olan heyeti umumiyede hazır bulunmak üzere davet olunur.

Ruznamei müzakerat:

1 — Meclisi İdare raporunun kıraati. 2 - Murakıp raporunun kıraati.

3 — 1931 senesi hesabatının ve bilânçosunun tasdiki ve Meclisi İdare azalarının tebriyei zimmeti.

4 — İstifa eden Meclisi İdare azası yerine Meclisi İdarece intihap olunan zatın memuriyetinin tasdiki.

5 — Nizamnamenin on birinci maddesi mucibince vazifeleri nihayet bulan 3 Meclisi İdare azasının intihabı.

6 — 1932 senesi için murakıp tayini ve ücretinin tasdiki.

Nizamnamei dahiliyenin 23 ve 25 inci mevaddı ahkâmına tevfikan lâakal 20 hisse senedi sahipleri asaleten veya vekâleten heyeti umumiye müzakeresine iştirake hakları olduğundan reylerini istimal için hissedaranın malik oldukları hisse senedatını tiaret kanununun 371 inci maddesi mucibince yevmi içtimadan bir hafta evvel Eminönü'nde Köprü karşısında 12 numarada şirketin veznesine tevdi etmeleri ve yahut hisse senetlerini bankalardan birine tevdi ederek, keyfiyeti tevdii mübeyyin makbuz ilmühaberlerini şirketin veznesine ita etmeleri rica olunur.

İst. 27/2/932 Meclisi İdare

Bursa Ziraat Mektebi Müdürlüğünden:

Keşif bedeli (4278) lira (75) kuruştan ibaret mektebimizin memurin binası yanmış kısmının tamiri ve (1891) lira (3) kuruştan ibaret kümes binasının müceddeten inşası 22/2/932 tarihinden itibaren yirmi gün müddetle ayrı ayrı alenî münakasaya konulmuştur. Mezkûr işleri yapmağa talip olanların plân ve keşif evraklarını görmek üzere mektebe veya Ziraat Müdürlüğüne, daha ziyade tafsilât almak için her gün mektep müdürlüğüne müracaatleri ve ihale günü olan 12/3/932 cumartesi günü öğleden sonra Bursa'da hükûmet dairesinde Ziraat Odasında saat on dört buçukta bulunacak komisyona teminat akçelerile müracaatleri.

İzmir - Mersin

LÜKS VE SÜR'AT POSTASI

GERZE vapuru 3 Mart

PERŞEMBE

Akşamı saat 19 da Sirkeci rıhtımından hareketle doğru İzmir, Antalya, Alâiye, Mersin ve Payas) a azimet ve avdet edecektir.

Tafsilât için Sirkeci'de Küçük Kirzade hanındaki acentasına müracaat.

Telefon: 23118, Galata acentası Galata, rıhtımında 35 No. Vuçino Tel. Beyoğlu 1169

TAVILZADE VAPURLARI

Ayvalık postası

SELÂMET vapuru her perşembe 17 de Sirkeci'den hareketle

Gelibolu, Çanakkale ve Körfez tarikile Ayvalığ'a azimet ve avdet edecektir.

Yolcu bileti vapurda da verilir. Adres: Yemiş'te Tavilzade Mustafa biraderler. Telefon: 22210

NEBOLU BARTIN POSTASI

Bursa vapuru 3 Mart

PERŞEMBE günü saat 17 de

Sirkeci rıhtımından hareketle Ereğli, Zonguldak, Bartın, Amasra Cide, İnebolu, Evrenye, İlişe ve Abana'ya azimet ve avdet edecektir.

Yük ve yolcu için Galata'da Küçük Rıhtım Hanında 4-5 numaraya müracaat Telefon: Beyoğlu 913

SOVTORGFLOT

İstanbul - Selânik 28 saat

ÇİÇERİN vapuru 3 mart perşembe saat 17 de (Selânik, İzmir, Pire, Yafa, Portsait ve İskenderiye) ye hareket edecektir.

Fazla tafsilât için Galata'da Çinili Rıhtım hanındaki acentalığına müracaat. Telefon Beyoğlu: 2358.

KARTAL

Belediyesinden:

Metruk mezarlıklarda mevcut 117 adet selviağacı 28/2/932 tarihinden itibaren yirmi bir gün müddetle ve kapalı zarfla müzayedeye konulmuştur. 21 mart 932 pazartesi günü saat 15 te ihale edilecektir. Muhammen bedeli 1170 liradır. Talipler şartnameyi görmek için tatil günlerinden maada her gün Kartal Belediyesine müracaatleri ve müzayedeye iştirak için de yüzde yedi buçuk teminatlarile ihale günü saat 15 te Kartal Belediyesi Encümeninde hazır bulunmaları ilân olunur.

İstanbul

ESNAF BANKASINDAN

İstanbul Esnaf Bankası hissedaranı 31/3/932 tarihine müsadif perşembe günü saat 14 te Bankanın 4 üncü Vakıf Hanındaki merkezinde fevkalâde ve alelâde surette inikat edecek heyeti umumiyeye davet olunur.

Alelâde heyeti umumiye ruznamei müzakerat:

1 — Meclisi idare ve murakıplar raporu kıraati.

2 — Bilânçonun kıraat ve tasdiki ve murakıplarla meclisi idare azaları - nın ve müdürün ibrası.

3 — Meclisi idare azasile murakıplar yerine yenilerinin intihabı.

4 — 1932 senesi için meclisi idare azasının hakkı huzurlarile murakıp tahsisatının tayini.

Fevkalâde heyeti umumiye ruzname müzakeratı:

1 — Sermaye vaziyetinin tetkiki.

Ticaret kanununun 371 inci maddesi ahkâmına tevfikan hâmiline muharrer hisse senedatı sahipleri hisselerini nihayet 21/3/932 pazartesi akşamına kadar hisse senetlerini ve yahut hisse senetlerinin mevdu bulunduğu Banka makbuzunu Bankamız veznesine tevdi ile ita olunacak duhuliye varakasını almaları iktiza eder.

Hasan Kolonyası

Halis limon çiçeklerinden müstahzar 90 derece bir harikai san'attır. İtriyat âleminde menendi ve naziri yoktur.
Hasan mustahzarat fabrikası mührüne dikkat. Taklitlerinden sakınınız. HASAN ECZA DEPOSU

Türkiye Ziraat Bankası İzmir Şubesinden:

Mevkii	Sokağı	Cinci	No.	Muhammen K.
Birinci kordon		Hane	366/234	19,000
Göztepe	Tramvay caddesi	Hane	676	25,000

1 — Yukarıda evsafı yazılı haneler 1 mart 932 tarihinden itibaren kapalı zarf usulile ve peşin para ile müzayedeye çıkarılmıştır. Haziran 928 tarihli talimatnamesindeki eşkâle göre hak sahiplerine verilmiş olan bonolarda nakit makamında kabul edilecektir.

2 — Mezkûr emlâk 21 mart 932 tarihine tesadüf eden pazartesi günü ihale edilecektir İstiyenlerin mezkûr günde saat onda Ziraat Bankasının Gazi Bulvarındaki İzmir şubesi binasında müteşekkil satış heyetine müracaat eylemeleri lâzımdır. Müzayedeye girecek olanların teklifnamelerini muayyen vakte kadar makbuz mukabilinde müzayedeye memur heyetin riyasetine teslim edeceklerdir.

3 — Talipler teklifnamelerini bir zarf içine koyup mezkûr zarfı mühürliyecekler ve üzerine isimlerini yazacaklardır. Ancak teklifnameyi havi olacak olan işbu mühürlü zarfı teminat akçesine ait makbuz ilmühaberi veya banka kefaletnamesile beraber diğer bir zarf içine koyup işbu ikinci zarfı da mühürliyecekler ve üzerine teklifnamenin yalnız hangi işe ait olduğunu yazacaklardır.

4 — Teminat akçesi ve sair cihetler hakkında daha ziyade malûmat almak istiyenler mezkûr şubenin muhasebe servisine şimdiden müracaat edebilirler.

5 — Talipler satış şartnamelerinin musaddak suretlerini mezkûr şubeye müracaatle her an alabilirler.

Kiralık fabrika mahalli

Azapkapı'da 53 - 61 No. lu imalâtane fabrika ve antrepo için çok elverişli ve hâlen Mehmet Rüştü Çini fabrikası kiralıktır. 4 üncü Vakıf Han asmakat 7 No. ya müracaat. Telefon: 20149.

MÜHİM İLAN

SOUPLEX
SOUPLEX-PLATİNE
BEYNELMİLEL
(İNTERNATİONAL)

Meşhur uraş bıçakları piyasamıza gelmiştir ve her yerde satılır.

Gibbs diş pastası ve sabunu iki asırlık şerefli bir maziye maliktir (1712).

KOCATAŞ
SUYUNU ve GAZOZUNU
Bakkalınızdan, sucunuzdan arayınız.
Her yerde fiatı evinize teslim damacanası 50 kuruştur.
Kurşun mühürlere, bandrollara dikkat ediniz.
Müracaatlar: Galata Fermeneciler 100/1 Tel B.O. 549

Onun hakkı var!

Yalnız bu iş değil, bütün doğrama ve marangoz işlerini makine sayesinde

Daha kolay
Daha çabuk
Daha temiz

Yapabilirsiniz.

Katalogumuzu isteyiniz!

BOURLA BİRADERLER ve Şs
İSTANBUL — GALATA

Baş ve diş ağrılarına, alâmı asabiyeye, romatizma, kırıklıklara ve GRIPE karşı
Kaşe
NEOKALMİNA
nafi bir devadır
Hanımefendilere müjde!
Kadınların aybaşı sancılarını tehlikesiz izale eder.
Her eczanede satılır.

Artık Hanımlarımız İçin Modayı Takip Müşkülatı Kalmıyacaktır

İpekiş Bu mes'eleyi Kökünden halletti

«İPEK İŞ» kurulurken şu mühim noktayı esaslı surette nazarı dikkate aldı: Dünya moda cereyanlarını günü gününe takip etmek...

İPEKİŞ

Bu maksatla yüksek mütehassısların idare ettiği hususî bir büro tesis etmiştir. Bu büronun bütün meşgalesi, dünya moda cereyanlarını adım adım takip ve PARİS'te çıkan her yeni modayı burada derhal tatbik etmektir.

İPEKİŞ moda bürosu

Dünyanın en büyük ipek fabrikaları ve Parisin en büyük moda müesseseleri ile çok yakından temas hasıl etmiştir.

Yüzlerce tecrübeden Sonra..

İPEKİŞ Avrupa kumaşları derecesinde, hatta onlardan daha iyi cins kumaş yapmaya muvaffak olmuştur.

Pek Yakında Göreceksiniz!

AH! AMAN! ... ARKAM! — **ÇABUK! BİR ALKOK YAKISI** — **SANCI GEÇTİ OH, HER ŞEY ALA**

Sizi kıvrandıran bu belden aşağıki had sancıyı niçin defi ve izale etmemeli? Mesamatı çok yeni ve alâ Alkok yakısı, sizin için emin ve müessir bir tedbiri şafidir. Sancı tekrar gelmeden hemen bu yakıyı ağrıyan mahalle tatbik ediniz. Avdetini men etmiş olursunuz. Daima evinizde bir veya iki Alkok yakısı bulundurunuz. Vücudun her hangi bir sancısına karşı hazır ve emin bir tedbirdir. Bir düzüne ilâçtan daha müessirdirler Siz işinizle meşgul olurken o da kendi vazifesini görür. Her eczanede bulunur. Fakat Alkok ismini hatırınızda tutunuz. Taklitlerinden sakınınız.

Türkiye Umumi Acentaları:
G. & A. BAKER Ltd.
İSTANBUL
Posta Kutusu 469, İstanbul

Yeni Delikli "ALLCOCK" YAKISI
SANCIYI İZALE EDER

MİMAR, MÜHENDİS, MÜTAAHİTLERE
MERMER TAŞ TÜRK ANONİM ŞİRKETİNİN
Marmara adasındaki büyük fabrikasının dünyaca makbul ve maruf

Temiz, metin, beyaz, mamul ve gayrımamul mermerlerini en ehven fiat ve en müsait şartlarla İstanbul'da Uukapanı'nda Mermertaş Türk Anonim Şirketi depolarından tedarik edebilirsiniz. Şirket depolarında her nevi ihtiyaca uygun hazır mermer stokları mevcuttur. Şirket büyük siparişleri en kısa zamanda arzuya göre hazırlar. Şirket kontenjandan evvel ecnebi mallarına karşı yaptığı tenzilâtlı rekabet fiatlarını muhafaza etmiştir. Telefon: 22604

İstanbul 5 inci İcra Memurluğundan:

Ortaköy'de Menekşe sokağında 44 numaralı hanede iken elyevm ikametgâhları meçhul Mığırdıç Ef. ile Fülik Hanıma:

Hayik Efendinin aleyhlerinize mahkemeden alıp icraya tevdi ettiği ilâm mucibince murisiniz Makruhi Hanımdan alacağı olan (2500) lira ile faiz ve sairenin temini için haciz edilen Ortaköy'de Müezzin sokağında atik (32) numaralı iki kattan ibaret haneye bin beş yüz lira kıymet konulmuş ve açık arttırma ile satılması ve birinci arttırmanın 2/3/932 tarihine müsadif çarşamba günü saat 14 ten 16 ya kadar yapılması takarrür eylemiştir. İlân tebliği yerine geçmek üzere ilânen taraflarınıza tebliğ olunur.

Yeniköy Sulh Mahkemesinden:

Müteveffa İbrahim reise ait ev eşyasının Sarıyer'de Türbe sokağında 24 numaralı hanede 3/3/932 perşembe günü saat 10 da açık arttırma ile satılacağı ilân olunur.

İstanbul Evkaf Müdiriyetiden:

Kıymeti muhammenesi L.	K.	
538	38	Tamamı (19) metro terbiinde bulunan Bahçekapısı'nda Çelebioğlu Alâettin mahallesinde Yeni camii şerif avlusunda atik (75, 76 ve cedit 71,72) numara ile murakkam kârgir dükkânın (2520) hisse itibarile (420) hissesi.
2410	00	Tamamı (930) arşın terbiinde bulunan Balat'ta Karabaş mahallesinde Balat caddesinde eski 112/114 yeni 122 numaralı beş oda bir mutfağı bulunan maabahçe hanenin tamamı.
500	00	Tamamı (197) arşın terbiinde bulunan Edirnekapısı'nda eski Hacı Muhittin yeni Hatiçesultan mahallesinde Sulukule caddesinde atik ve cedit (14 ve 16) numaralı bahçeyi muhtevi hane ve ahırın tamamı.

Balâda semt, mahalle ve sokak ve numaraları muharrer emlâki mahlûle satılmak üzere dört hafta müddetle ilân ve müzayedeye vazedilmiştir. Müzayedesi martın (28) inci pazartesi günü saat on beştedir. Talip olmak istiyenler balâda muharrer kıymetin yüzde yedi buçuğu nisbetinde pek akçelerile birlikt İstanbul Evkaf Müdiriyeti binasında Mahlûlât kalemine müracaatleri ilân olunur.

İstanbul Ticaret ve Sanayi Odasından:

1932 Oda kongresinin ikinci içtimaı bugün saat 14 te aktolunacağından erbabı ticaret ve sanayiin teşrifleri rica olunur.

KARON Alman kitaphanesi
Beyoğlu Tünel meydanında 523

Yalova Sulh Mahkemesinden:

12/2/932 tarihinde vefat edip tapu kaydı ve takdir edilen kıymetlere nazaran 65 liralık gayrimenkul ve 14 lira 7 kuruşluk menkul emvali ile 51 lira 10 kuruştan ibaret muhtelifülcins parası tesbit ve defetere geçirilmiş olan Yalova'nın Sultaniye köyünden Dağıstan'lı Ahmet kızı Asiye Hanımın terekesinin muhafaza ve hak sahiplerine vusuli için lâzım gelen tedbirler ittihaz edilmiş ise de müteveffiyenin kanunî mirasçısı olup olmadığı tahakkuk etmemiş olduğundan ilân tarihinden itibaren 3 ay içinde sıfatlarını beyan etmek üzere mirasa ehil olabilecek alâkadarların Yalova Sulh Hukuk mahkemesine müracaat etmeleri ilân olunur.

BAKTERİYOLOG
Dr. İHSAN SAMİ
BAKTERİYOLOJİ LÂBORATUVARI
Umum kan tahlilâtı. Frengi noktai nazarından (Wasserman teamülü) kan küreyvatı sayılması, tifo ve ısıtma hastalıkları teşhisi idrar, balgam, carahati, kazurat ve su tahlilâtı, Ültra mikroskopi, hususi aşılar istihzarı. Kanda üre miktarının tayini ve kanin sedimantasion sür'ati.
Divanyolu'nda Sultan Mahmut türbesi No. 189. Telefon: 20981.

Dr. HODARA
CİLT, SAÇ ve ZÜHREVÎ
hastalıkları mütehassısı. Beyoğlu Tünel sokağı No. 11 Elektrik Şirketi karşısında öğleden sonra 2 den 8 e kadar kabul eder. Telefon: B. O. 2136

Umumi neşriyatı idare eden Yazı işleri müdürü: Kemal Salih

Matbaacılık ve Neşriyat Türk Anonim Şirketi - İstanbul