DOKUZUNCU SENE — No. 2919

PERŞEMBE 23 HAZİRAN 1932

Sahip ve Başmuharriri
YUNUS NADİ

İDAREHANESİ:
Düyunuumumiye karşısında dairei mahsusa
Telgraf: İstanbul Cumhuriyet
Posta kutusu: N° 246
Telefon: Başmuharrir : 22366
Tahrir müdürü : 23236
İdare müdürü 22365, Matbaa : 20472

Cumhuriyet

ABONE ŞERAİTİ

MÜDDET:	TÜRKİYE İÇİN	HARİÇ İÇİN
Seneliği	1400 Kr.	2700 Kr.
6 Aylığı	750 Kr.	1450 Kr.
3 Aylığı	400 Kr.	800 Kr.
1 Aylığı	150 Kr.	

Nüshası her yerde
5 Kuruştur

B. Millet Meclisi Dün de Çok Hararetli Oldu

Dahiliye Vekili: "Tevellüdat çoğalıyor, bu gidişle nüfusumuz 945te 25 milyona kadar çıkacak!,, dedi

İhracat Her tarafta Azalıyor

Cemiyeti Akvam iktisadî komisyonu tarafından neşrolunan son raporlara nazaran, başlıca memleketlerde ihracatın yeniden azaldığını görüyoruz. 1932 senesi ilk 4 ayında ihracat devamlı surette düşmüş; 1930 senesi ilk 4 ayına nisbetle yarı yarıya azalmıştır. Ticaretin bu durgunluğu yüzünden elyevm sanayi memleketlerinde işsizler adedi 25,000,000 gibi korkunç rakamlara baliğ olmuştur. Aile efradını ve tevabiini de bu rakama ilâve edecek olursak, ekseriyeti azimesi Avrupa'da yaşıyan 100 milyon insanın zaruret ve sefalete maruz bir hayatın endişeleri içinde kıvrandığını görürüz.

İktisadî, içtimaî ve siyasî tehlikelerle muhat olan bu vaziyet karşısında milletler paralarının kıymetini korumak, döviz mevcutlarını ve emtia ticareti hariciye muvazenelerini muhafaza etmek için maatteessüf gûnagün tahdidat ve takyidat vazedip durmakla meşguldür. Millî bir görüşle yeknazarda makul telâkki edilebilen bu tedbirler yalnız cihan ticareti hariciyesini mahv ve perişan etmekle kalmayıp, hatta maksut olan gayeyi de zahiren tatmin eder gibi göründüğü halde bunu bile temin edememektedir. Nitekim, ahiren yapılan tecrübeler göstermiştir ki; eğer her memleket ithalâtını ve yahut harice para ihracını tahdit edecek olursa, yer yüzünde hiç bir memleketin ihracat yapabilmesine ve yahut hariçten para ithal eyliyebilmesine ne ihtimal ve ne de imkân vardır.

Cihan iktisadî buhranının ve bilhassa ticarî tahdidatının ihracata ika ettiği tesirleri anlamak için âlemi ticarette mühim rol oynıyan bellibaşlı 29 memleketin ihracatında görülen müthiş tenezzülleri zirdeki tabloda gözden geçirmek kâfidir.

29 memleketin ihracatı

Aylar	İhracat yekûnu milyon lira	1930 a nazaran % vasatî
1930 aylık vasatî	3,580	100,0
1931 Haziran	2,520	70,0
Temmuz	2,521	70,0
Ağustos	2,415	67,5
Eylûl	2,589	69,2
Teşrinievvel	2,557	71,6
Teşrinisani	2,379	66,3
Kânunuevvel	2,213	61,5
1932 Kânunusani	1,772	49,5
Şubat	1,918	50,5
Mart	1,838	51,0

Demek oluyor ki; 1930 senesi gibi yakın bir maziye kıyasen 1932 senesinin ilk rubu zarfında ihracat kıymetleri yüzde elli derecesinde tedenni etmişir. İhracattaki bu tedenninin mahsulât ve mamulâtımızın başlıca müşterisi olan İtalya, Almanya, İngiltere, Fransa, Amerika gibi memleketlere derecei şümulünü tetkik edecek olur isek görürüz ki; 1930 senesi aylık vasatilerine nazaran mart 1932 de

İtalyanın ihracatı	%47
Almanya'nın ihracatı	%45
İngiltere'nin ihracatı	%34
Fransa'nın ihracatı	%52
C. M. Amerika'nın ihracatı	%52

nisbetinde tenakus eylemiştir. Filvaki, halen Almanya'dan maada bu devletlerin hariçte çalışan muazzam sermayelerinin nemaları ahalisinin iştira kuvvetini mühim surette takviye eylediğine şüphe olmamakla beraber; günden güne ziyadeleşen buhran ve sair esbap dolayısile tahaddüs eden emniyetsizlik tesirile azim sermayelerin atıl kalması ve yahut işletildikleri hariç memleketlerde tabiri mahsusile tahaccür etmiş krediler haline inkılâp etmesi de teemmüle şayan bir keyfiyettir. Ticaretin bu inhitatı şeraiti hazıra içerisinde mallarımızın büyük müşterileri olan memleketlerin iştira kudretini bu sene bir kat daha hırpalıyacağı cihetle, önümüzdeki ihracat mevsiminde maruz kalacağımız müşkülâtı şimdiden hesaplıyarak buhranı hazırın kopardığı fırtına yüzünden bizim de açılmağa mecbur kaldığımız denizin suları sakinleşinciye kadar bilhassa, iktisadî ve ticarî işlerde çok müdebbirane hareket etmemiz lâzımdır.

Memleketimiz İsmet Paşa hükûmetinin çok isabetli ve durendiş malî siyaseti sayesinde sair Balkan devletleri gibi fartı istikraz yüzünden harice karşı müstağrakı düyun bir vaziyette değildir. Bunun için emtea ticareti hariciyemizi bu sene geçen seneye nazaran hatta % 15-20 derecesinde noksan bir seviyede muhafaza edebilirsek bizim için büyük bir muvaffakiyet sayılabilir. Ölü bir mevsim olduğu halde 1932 senesinin ilk dört ayında ihracatımız 39, ithalâtımız 34 milyondur. Öyle zan ve tahmin ediyoruz ki sene sonuna kadar ihracatımızı 95-100 milyon liraya yükseltmek, ithalâtımızı da 90 milyonun fevkine çıkarmamak mümkün olacaktır. Ancak ithalâtı tahdide matuf tedbirleri alırken, kendilerile ticareti hariciyemiz sinini adidedenberi külliyen açık olan başta Japonya olduğu halde Brezilya, İsveç, Holanda, Belçika gibi memleketleri mahsulât ve mamulâtımızı mubayaaya icbar edecek vaziyet ihdasını da asla nazardan dur tutmamalıyız.

HAYRETTİN ŞÜKRÜ

Sekiz bütçe daha çıktı

Maliye, Dahiliye ve Adliye Vekilleri mühim birer nutuk irat ettiler!

Maliye Vekili memur adedinin her sene azaltıldığını ve bu sene 41,900 e indiğini söyledi

Maliye Vekili Mustafa Abdülhalik Bey

Dahiliye Vekili Şükrü Kaya Bey

Adliye Vekili Yusuf Kemal Bey

Ankara 22 (Telefonla) — Meclis saat 2 de Kâzım Paşanın diyasetinde toplandı. Evvelâ Maliye bütçesinin müzakeresine geçildi.

Maliye bütçesi

Bu münasebetle Maliye Vekili Mustafa Abdülhalik Bey kürsüye çıkarak Maliye bütçesi hakkında izahat verdi. Vekil Bey bu meyanda bütün devlet memurlarının 926 da 54,401, 927 de 48,462, 928 de 48,963, 929 da 45,392, 930 da 45,424, 931 de 42,209

(Mabadi 4 üncü sahifede)

İlk mektep sergileri..

Mekteplerde küçüklerin bir senelik sâyini gösterir meşherler açıldı

28 inci ilk mektepteki sergide bulunanlar

İstanbul Maarif Müdürü Haydar Beyle ilk tedrisat müfettişleri dün 28 inci ilk mektebe giderek orada açılan sergiyi gezmişlerdir.

Şehrimizin muhtelif yerlerinde ilk mektep mıntaka sergileri açılmıştır. Kocamustafapaşa'da 28 inci, Fatih Çarşamba'sında 15 inci, Eyüpte 37 inci, Beşiktaş'ta 19 uncu, Kasımpaşa'da 9 uncu, Üsküdar'da 19-uncu, Sarıyer'de 14 üncü ilk mekteplerle Kadıköy Gazi mektebinde ve Kartal merkez mektebinde açılan bu sergilerde talebenin bir sene zarfında vücude getirdiği elişleri teşhir olunmaktadır.

Sergiler, talebe velilerinin ziyaret

(Mabadi 2 inci sahifede)

Sergide teşhir edilen güzel bir yastık

İstanbul ve İzmir karşılaştı

Maç nizalı oldu, bir Bire yarıda kaldı

Ankara 22 (Telefonla)— Kongre Turnuvası maçlarından birincisi, bugün saat 17,45 te Ankara İstiklâl sahasında yapılmıştır.

Saha daha saat 16 dan itibaren seyircilerle dolmağa başlamıştır.

Saat 17,30 da evvelâ İstanbul ve onu takiben İrmir muhtelitleri sahaya çıktılar.

İki taraf takımları şu şekilde idi:

(Mabadi 4 üncü sahifede)

Türkiye'de ilk Spor abidesi...

Halkın kuracağı, Fener binası olacaktır!

Medenî milletlerin hayatına ve yaşama kabiliyetine kudret veren unsurlar içtimaî mesnetlerdir. Kışlası dolgun, silâhı çok milletler kuvvetli, fabrikası işlek, tarlası düzgün, ticaretgâhları hareketli milletler zengin, hastaneleri, hayır cemiyetleri, yardım ocakları bol ve faal milletler medeniyetin kusvasına yakaşmış milletlerdir. Son sınıftakilerin kuvvet membaları arasında şuurlu gençlik zümreleri büyük bir faaliyet rolile temayüz ederler. Sıhhatli ve zinde bir gençlik o milletin ilerisini ebedileştiren ezelî şefak renkli; etten ve kemikten bir kümedir.

Milletlerinin yaşama hakkını devirlere ve tarihe hükmettiren gençliğin her yurdu, her cemiyet binası birer budret membaı olduğu kadar birer âbidedir; mensuplarının şahsında bütün milletin varlığını haykıran bir âbide...

(Mabadi 3 üncü sahifede)

Tamirat konferansında

Almanya borçların acilen ilgasını talep etti!

Fransa ise 3 senelik moratoryomdan sonra tediyatın devamını istiyor

Alman'lar siyasî Tavizat göstereceklerdir

Lozan 22 (A.A.)— M. Von Papen bu sabah M. Mac Donald'a tamiratın tamamen ve âcilen ilgası talebini mutazammın bir muhtıra vermiştir.

İlgaya mukabil, Almanya istişarî misak şeklinde bir takım siyasî tavizat ve Fransız Alman sanayileri arasında yapılacak itilâflar ve yeni bir Fransız - Alman ticaret muahedesi şeklinde iktisadî tavizat teklif etmektedir.

Yeni Fransız muhtırası

Lozan 22 (A.A.)— Fransız murahhasları; tamirat mes'elesinin derpiş ettikleri şekilde tanzimini istihdaf eden bir muhtırayı İngiliz heyeti murahhasasına tevdi eyliyeceklerdir.

Fransız hükûmeti, dünya buhranının ihtiyaç gösterdiği tanzimatın icrasını kabul ederlerken Alman devletinin deruhte etmiş olduğu bütün taahhüdatı ifa etmek serbestisinde bulunduğunu kabul eylemektedir.

Dün Lozan'da M. Makdonald'a bir muhtıra tevdi eden Alman Başvekili Fon Papen

Fransız tamirat bedellerinin basit bir tarzda ilgasının dünya faaliyetini yeniden ihya etmeğe kâfi gelmiyeceği zannında bulunmaktadır.

(Mabadi 3 üncü sahifede)

Emsalsiz bir fırsat!

Güzel Türk kızları, Avrupa'da Türk'ün serefini temsil etmek istemez misiniz?

Belçika'daki şenliklere iştirak edecek 932 güzellerinden bir kaç: Soldan sağa doğru Çekoslovakya, İtalya, Romanya ve Pero Güzellik Kraliçeleri

Güzellik müsabakamız temmuzun ilk günlerinde ve hafi olarak idarehanemizde icra edilecektir. Kraliçe intihap olunacak hanım ile ailesinden bir zatın pasaport ve yoldaki yemek masrafları da dahil olmak üzere bütün seyahat masrafları müsabaka tertip heyeti tarafından temin edilmiş ve Yataklı Vagonlar şirketine emir verilmiştir. Kraliçe ve refakatindeki zat yataklı vagonla seyahat edecekler ve 13 temmuzda Brüksel'de bulunacaklardır. Oradan sonra, ta 1 ağustosa kadar Ostende ve Spa şehirlerinin misafiri olacaklardır. Ayni suretle yataklı vagonla avdet edeceklerdir. Beynelmilel müsabakada Türkiye namına bir Türk hakem bulunacaktır. Tekrar ediyoruz: Beynelmilel müsabakada birinciliği kazanan talihli kraliçeye 1932 dünya güzellik kraliçesi unvanı verilecek ve ayni zamanda 100,000 franklık

Lûtfen sahifeyi çeviriniz

— Bir Fransız karikatürü —

... Güzellik Enstitüsünde Tamirat konferansı!.

Muharriri: Binbaşı Ladoux —15— Nakili: Abidin Daver

Marthe, meçhul adamın otomobiline bindi, şimdi iki hasım ringa çıkmıştı

Genç şasör, iri yarı, açık göz bir delikanlı idi; fakat müşterilerin emirlerini yerine getirmekte pek istical etmezdi.

Hava sıcak olduğu için otelin methalinde kimseler yoktu; müşterilerin çoğu odalarında istirahat ediyorlardı.

Kapıcı ile şasör almanca konuşuyorlardı, Marthe'nin gidişine pek aldırmadılar.

Marthe kendini tutamadı, dişlerinin arasından:

— Bravo oğlum. Merak etme, her şeyi anladım, dedi.

Sonra yüksek sesle arabacıya:

— Alderdierder'e, emrini verdi.

Genç şasör, hürmetle iğildi ve yavaşça mırıldandı:

— Mükemmel!

Tıknefes araba, yürümeğe başladı.

Halphen'in dediği gibi Alderdieder bahçeleri pek tenha ve ıssızdı. Eğer büyük havuzun fıskıyelerinin mütemadi şarıltısı olmasa ağır bir sıcakla meşbu hava içinde tek bir ses işitilmiyecekti.

Marthe, bahçenin gölgeli bir köşesinde otururak derin bir düşünceye daldı. Genç kadın, âmiri olan Fransız zabitine karşı hem minnet, hem hiddet duyuyordu. Demek ki Saint Sébastien'e geldiği gündenberi, âmiri, kendisini nezaret altında bulunduruyordu; halbuki o, bunun farkına bile varmamıştı. Şimdi, vazifesinin en mühim ve kat'î anında, âmiri, mevcudiyetini ona hissettirerek yardıma hazır olduğunu bildiriyordu.

Civardaki kiliselerden birinin çanı çoktan saat on beşi çalmış olduğu halde bu sesssizlik bahçesine henüz hiç bir insan ayak basmamıştı.

— Acaba bir değişiklik mi oldu? Yoksa mektubu vaktinden evvel açtılar da iş bozuldu mu?

Diye düşünüyordu.

Bu endişe zihninden geçerken, biraz ötede, büyük bir otomobil durdu. Concha caddesinde tesadüf ettiği meçhul adam arabadan indi. O daha kendisini görmeden Marthe, otomobile yaklaştı ve köpeğile beraber, arabaya atladı.

Meçhul adam, bir kelime bile söylemeden onu takip ederek yanına oturdu. Motörü durmadan işlemekte olan otomobil hemen hareket ederek bütün sür'atile uçmağa başladı.

Şimdi, iki hasım, ringe çıkmışlardı. İspanya'nın tozlu yollarında yüz kilometre sür'atle giden bu ringte maç başlıyordu.

Tuzak

Marthe, evvelce de söylediğimiz gibi, en harikulâde hâdiseler bile üzerlerinde hiç bir tesir hasıl etmemiş gibi görünen mümtaz insanlardandı. Bu gibi insanlar, gayrimuntazar vak'aları azamî sükûnetle karşılarlar, karşılaşacakları hâdisata karşı, nadiren önceden hazırlanırlar. Çünkü beklenmiyen ahval ve şerait onlara tabiî ve alelâde binaenaleyh kolay gelir.

Maamafih şimdiye kadar tayyarecilik hayatında iki defa ölüm taklağı atmış olan Çalıkuşu yerde, derin hendekler ve havada göze görünmez teller mevcut bulunduğunu, bu gibi tehlikeli manialar karşısında geç kalmış bir manevranın, ne kadar sür'atle yapılsa da beyhude olduğunu bilmiyor, değildi. Onun için, uçacağı zaman iki ihtiyat tedbiri alırdı: Yerden kalkmadan tayyaresinin kumanda tertibatını muayene etmek, bir de inerken konacağı araziyi iyice tetkik eylemek...

Şimdi atıldığı macerada, Marthe, «hareket» ve «muvasalat» şeraitini kemali dikkat ve itina ile hazırlamağa çalışmıştı. Mütebakisini ise tamamen talih ve tesadüfe bırakmış, meçhul adamla mücadelesinin alacağı şekilden biran bile endişe etmemişti. Çünkü kiminle karşılaşacağını ve hasmini nereye sürükliyeceğini biliyordu.

Onun için, Çalıkuşu, muhteşem otomibilin yumuşak yastıkları içine rahatça yerleşti. Ve böylece yarı uzanmış bir vaziyette, köpeğini yanındaki adam ile kendisi arasına bir kalkan gibi yerleştirdikten sonra, gelecek hücumu beklemeğe başladı.

Fakat hayret... Beklediği hücum vaki olmuyordu. Hayreti gittikçe artarak bekledi. Beş dakika geçti. Gene bir şey yok. Otomobil, bütün sür'atile, kırlarda koşuyor, fakat otomobilin esrarengiz sahibi, bir tek kelime bile söylemiyordu.

— Evvelâ, benim taarruza geçmemi bekliyor, galiba! Haydi öyle olsun!

Marthe kararını vermişti, hücuma başladı:

— Bu halimizle birbirine dargın iki sevdalıya benzemiyor muyuz efendim?

O zaman meçhul zat, bu bir kaç kelime kendisini dalmış olduğu derin ve uzak bir hayalden çekip çıkarmış gibi, gözlüklerini düzelterek fransızca cevap verdi. Fransızcayı mükemmel konuşuyordu, yalnız telâffuzunda arasıra yarı Alman, yarı İspanyol şive ve ahengi farkedili - yoruz.

— Bana kalırsa iki dargın sevgiliden ziyade, birbirine ne söyliyeceklerini bilmiyen iki sevdalıya benziyoruz.

— Halphen, sizin bana gayet mühim bir şey söyliyeceğinizi bildirmişti. Zannetmem ki söyliyeceğiniz mühim şey bundan ibaret olsun ve bir ilâni aşka benziyen sözü söylemek için de Saint Sébastien ile Tolosa arasındaki mesafe rökorunu kırmağa teşebbüs edesiniz.

Meçhul adam cevap vermekte tereddüt ediyordu. Marthe onu yan gözle tetkik ediyordu. Birdenbire, Flot'un ipek gibi yumşak tüyleri arasından bir elin kendi elini aradığını hissetti. Aradaki kalkan, şimdi bir rapt çizgisi olmuştu. Calıkuşu, uçuşun iyi başladığını anladı.

Kendi kendine:

— Yüzbaşının hakkı varmış, diye düşündü, geldiğim gündenberi bu koca balığı oltamın ucunda sürüklüyormuşum da haberim yok.

(Mabadi Var)

Sehir ve memleket haberleri

800 memur Açıkta kalıyor

İnhisarların tevhidi faaliyeti ilerliyor

İnhisarlar Umum Müdürlüğü teşkilâtını tamamlamağa çalışmaktadır. Hukuk işleri müdürlüğüne Tütün İnhisarı hukuk müşaviri Hâmit Bey, teftiş işleri müdürlüğüne Müskirat İnhisarı müdür muavini Hüsnü Bey, memurin müdürlüğüne Tütün İnhisarı memurin müdürü Abdülkadir Bey, mubayaat komisyonu reisliğine de Tütün İnhisarı heyeti teftişiye reisi Raşit Bey tayin edilmişler ve hemen vazifelerine başlamışlardır.

Müskirat İnhisarı memurin müdürü Ekrem, hukuk müşaviri Zihni, heyeti teftişiye reisi Bedi Beyler de açıkta kalmışlardır.

Müskirat İnhisar İdaresi Kefeli hanını tahliye ederek İnhisarlar Umum Müdürlüğü binasına nakledilmeğe başlanmıştır. Bu iş bugün bitirilmiş olacaktır.

İnhisar Umum Müdürü Hüsnü Bey dairesinde geç vakitlere kadar çalışarak tevhit işlerinin intizam dairesinde cereyanına nezaret etmektedir. Tevhit dolayısile inhisar bütçelerinde şayani memnuniyet tasarruflar temin edilmiştir. Bir çok bina kiraları, telefon ücretleri, kırtasiye ve levazım işlerindeki tasarruflar bu meyandadır.

İnhisarlar Umum Müdürlüğü teşkilâtını ikmal ettikten sonra yeni bir programla işe başlıyacaktır.

İnhisarlarm tevhit kadrolarını hazırlamak ve bunlara mevcut memurları taksim etmek üzere bir komisyon teşekkül etmiştir. Bu komisyon her gün içtimalar yaparak memurlar hakkında tetkikat icra edecek, bu meyanda tasfiyeye tâbi tutulacak memurları ayrı bir liste halinde tesbit eyliyecektir.

Üç inhisar idaresinde tasfiyeye tâbi tutulacak memurların (800) kişiye baliğ olacağı söylenmektedir.

Tevhit ameliyesi bu ay nihayetine kadar ikmal edilecektir.

Önümüzdeki ay içinde tasfiyeye tâbi tutulacak memurlara tebligat yapılması ve inhisar idarelerinin yeni kadrolarla temmuzun on beşinden itibaren faaliyete başlamaları muhtemeldir.

İnhisarlar tevhit edilmiş halde burada üç ay kadar tecrübe edilecekler ve eylûl nihayetinde Ankara'ya naklolunacaklardır.

Soruyoruz!

Dişçiler ziynet altını kullanamazlar mı?

Karilerimizden bir zat gönderdiği mektupta diyor ki:

«Memaliki ecnebiyeye altın kaçırılmaması için tedbirler ittihaz ediliyor. Bu tedbirler memlekette mevcut sikke halinde altının mevcudunu azaltmamak için ise size başka bir şey haber vereceğim ki bu da altın mevcudunu her gün azaltmaktadır. Dişçiler umumiyetle para halindeki altınlarımızı eriderek koronlarda ve köprülerde kullanıyorlar. Türkiye'nin şimdi 63 vilâyeti vardır. Her vilâyette dişçiler birbiri üzerine günde beşer lira eritmiş olsalar bir senede para halindeki altın mecvuduna iki bin liraya yakın bir noksanlık ariz oluyor demektir. Eğer altın paranın azalması fena ise dişçiler neden altın paralarımızı eritiyorlar?»

İlk bakışta basit gibi görünen bu mes'ele üzerinde biraz tevakkuf edilirse kariimize hak vermemek kabil değildir. Acaba dişçilerimiz altın para yerine müzeyyenatta kullanılan altınları kullanamazlarmı, diye,

Soruyoruz!

Terkosu Almağa hazırlık

Heyeti Vekile kararı Belediyeye geldi

Terkos tesisatının Belediyece mubayaası hakkındaki karar Heyeti Vekilece tasdik edilmiş, Belediyeye tebliğ olunmuştur. Bu hususta daha evvelden hazırlığa başlamış olan Belediye heyeti fenniyesi bu vaziyet karşısında faaliyetini tezyit etmiştir. İstimlâk muamelesi bu sene zarfında tamamile ikmal edilmiş olacaktır.

Birinci taksit; Maliye Vekâletinin emrinde bulunan dokuz yüz otuz bin liranın sekiz yüz bin lirasile tesviye edilecektir. Bu para Perve Bankasından yapılan istikraz karşılığı olarak İş ve Ziraat Bankalarında durmaktadır. Şayet Perye Bankasile ileride bir itilâf hâsıl olursa bu borç hükûmet tarafından kazanç ve müsakkafat vergilerinin Belediye hissesinden tefrik olunacak ve ödenecektir.

Terkos şirketine verilecek müteakip taksitler için de Belediyece şimdiden tedbirler alınmıştır.

İşçi ve patron Vaziyeti

Dün Ticaret Odasında münakaşalar oldu

Ticaret Odası meclisi dün Habipzade Ziya Beyin riyaseti altında toplanmıştır.

Dünkü içtimada iş kanunu lâyihası hakkında yapılan tetkikata devam edilmiş, bilhassa daimî amelenin fabrika veya müesseseden çıkarılmadan 15 gün evvel haber verilip verilmemesi hakkındaki altıncı madde uzun müzakere ve münakaşaları mucip olmuştur.

Kâtibi umumî Vehbi Bey bu mes'ele hakkında üç muhtelif noktai nazar olduğunu söylemiştir. Bazı aza amele ile müessese sahibi arasında münakit mukavelenin feshi için 15 gün evvel haber vermek usulünün doğru olduğunu, diğer bir kısım aza ise aktin feshi için ihbar müddetinin 15 günden bir haftaya indirilmesini, diğer bazı zecat ta muvakkat işçilere iş bitince ve daimilere ise 15 gün evvel haber verilmesinin muvafık olacağını söylemektedirler.

İdare heyeti komitesi de ihbar keyfiyetinin bir hafta evvel yapılmasını muvafık bulmuştur.

Bir çok münakaşalardan sonra bu mes'eleyi sureti hususiyede tetkik eden komisyona havalesine ve bu komisyona fabrikacı azadan Halil Sezai Beyle Mehmet Ali Beylerin de iltihakına karar verilmiştir.

Kazanç vergisi lâyihası

Maliye Encümeni azasından İstanbul meb'usu Ziyaettin Bey İstanbul Ticaret Odasına müracaat ederek oda meclisinin kazanç kanunu lâyihası hakkındaki fikrini sormuştur.

Ticaret Odası raportörlüğü bu hususta tetkikat yaparak bir fezleke hazırlamıştır.

Dünkü oda meclisinde iş kanunu lâyihasından sonra bu mes'elenin müzakeresine geçilmiştir.

15 inci maddede kazanç itiraz komisyonlarının bir maliye memuru, bir belediye murahhası ve bir de ticaret odası azasından mürekkep olması teklif edilmekte idi.

Azadan İş Bankası İstanbul Müdürü Muammer Bey Ticaret Odası azalarının da bulunduğu bu itiraz komisyonlarında bir çok haksızlıklar olduğunu söylemiş, bu mes'elenin tekrar tetkikine ve diğer maddelerin de kabulüne karar verilmiştir.

Bundan sonra Paris'te toplanacak beynelmilel Esperanto kongresine vaki olan davet hakkında da müzakere cereyan etmiştir.

Bu münasebetle Paris Türk - Fransız Ticaret Odasının bu kongreye Türkiye'den bir aza gönderilemediği takdirde bu vazifeyi maalmemnuniye deruhde edeceği hakkındaki teklifi kabul edilmiştir.

Adliyede ve Mahkemelerde

Üç kaçakçı mahkûm oldu

Motörcü Muhittin, dalgıç klâvuzu Ahmet, Süleyman, Mehmet, Hüseyin, Ali isminde beş kişi esrar kaçakçılığı yapmak cürmünden dolayı Ağırceza mahkemesine verilmişlerdi. Bunlar hakkındaki muhakeme hitam bulmuş, Ahmet, Süleyman ve Muhittin altışar ay hapse yüzer lira para cezasına mahkûm olmuşlardır. Diğerleri beraet etmişlerdir.

Arabacılar kâhyasının muhakemesi bitti

Mevlânakapı'da Örümceklidede'de yük arabacısı Arap Mehmed'i katletmekle maznun arabacılar kâhyası Zafer'in muhakemesi dün Ağırceza mahkemesinde hitam bulmuştur. Maznun vekilleri hâdise mahallinde yeniden keşif yapılması hakkında talepte bulunmuşlardır. Bu talep reddedilmiştir. Müddeiumumî, iddianamesinde Zafer'in 448 inci madde mucibince on beş sene müddetle ağır hapse konulmasını talep etmiştir. Muhakeme, müdafaa ve karar için kalmıştır.

Vilâyette

Yeni Beşiktaş Malmüdürü

Beşiktaş malmüdürlüğüne Dahiliye Vekâleti muhasebe mümeyyizi Cevdet Bey tayin edilmiş ve şehrimize gelip işe başlamıştır.

Vergi temyiz komisyonu

İstanbul'da teşkil edilen vergi temyiz komisyonu riyasetine tayin edilen sabık Defterdar Hüseyin Avni Bey şehrimize gelmiştir. Defterdarlıkta komisyon için bir daire tahsis edilmiştir.

Bir apartmana vazıyet edildi

Topane'de firarî bir Ermeni'ye ait metruk apartımanın isim iltibasından istifade suretile diğer bir Ermeni tarafından hükûmete müracaatle istirdat edildiğini ve keyfiyetin bir şahıs tarafından Defterdarlığa haber verildiğini yazmıştık. Bu ihbar tahakkuk etmiş ve apartımana vazıyet edilmiştir.

Müteferrik

Beynelmilel isperanto kongresi

Paris'te 30 hazirandan 6 temmuza kadar devam etmek üzere beynelmilel bir isperanto kongresi aktedilecektir. Kongreye İstanbul Ticaret Odası da çağrılmıştır.

Merhum Süreyya Bey için

Ticaret Odası meclisinin dünkü toplanışında müzakerata başlanmadan evvel Habipzade Ziya Bey Oda ikinci reisi Şerifzade Ziya Beyin vefatını teessürle haber vermiş ve ruhunu taziz için bir dakika sükût edilmesini söylemiştir. Merhumun hatırasına hürmeten meclis bir dakika sükût etmiştir.

İlk mektep sergileri

(Birinci sahifeden mabaat)

edebilmeleri için haziran nihayetine kadar açık bulundurulacaktır.

Maarif müdiriyeti mekteplere gönderdiği bir tamimde sergileri ziyaret edenlere mümkün olduğu kadar fazla izahat verilmesini bildirmiştir. Vali Muhittin Bey Beşiktaş'taki sergiye giderek küşadını bizzat yapmıştır.

Selçuk kız mektebinde

Selçuk Hatun kız san'at mektebi talebelerinin hazırladıkları sergi bugün saat 14 te açılacaktır. San'atkâr kızlarımıza muvaffakiyetler dileriz.

mücevherat hediye edilecektir.

Kraliçeye verilecek hediyeler

Gazetemiz, kraliçe intihap edilecek Türk güzeline 500 lira takdim edeceği gibi İpekiş te en güzel ipek lilerinden bir tuvaletlik verecektir.

Beyoğlu'nda Mihailidis kundura mağazası da bir süvare iskarpini yapmağı deruhde etmiştir.

Müsabaka şartları

Müsabaka şeraiti şundan ibarettir: Türk tebaası, hiç evlenmemiş, 16-25 yaşında ve namuslu olmak.

Müsabaka idarehanemizde tamamen hafi olarak cereyan edecek, kraliçeden başka bir hanımın ismi ve resmi neşredilmiyecektir. Hakemle bile müsabakaya giren genç kızların isimlerini ve hüviyetlerini öğrenmiyecekler, numaraları üzerine rey vereceklerdir.

Müsabakaya kaydedilmek istiyenler saat 10 dan 17 ye kadar idare müdiriyetimize müracaat etmelidir.

Millî vapurcular

Fırka Grupunun verdiği karara sevindiler

Millî kabutajın devlet inhisarı altına alınması mes'elesinin C. H. Fırkası grupunda müzakere olunması vapurcular arasında alâka ile karşılanmıştır.

Millî vapurcular bu mes'elenin memleket iktisadiyatı ile çok yakından alâkası bulunduğunu, Fırkanın bu hususta vereceği kararın en isabetli bir karar olduğunu söylemektedirler.

Limanda

Sandal yerine motör

Limanda vapurlardan ve iki sahilden yolcu taşıyan 2000 kadar sandal ve kayık vardır. Alâkadar bir dairenin hazırlayıp Gümrük ve İnhisarlar Vekâletine gönderdiği bir tetkik raporunda sandalların pratik vesait olmadığı, bunlar yerine motör konmasının daha muvafık olacağı bildirilmiştir.

Darülfünunda

Muammer Raşit Bey tekrar ameliyat oldu

Darülfünun Emini Muammer Raşit B. yeniden Sağlık Yurdunda ameliyat olmuştur. Muammer Bey, ayni sebeple geçenlerde Viyana'ya giderek tedavi olmuşsa da tamamile iyileşememiştir. Darülfünun Eminimize

Mübadele ve İskân

Etabli Rumlara dair Muhtelit Mübadele komisyonunun bir tebliği

Rum etablilerine tevzi edilecek 150 bin liranın dağıtılmasına ait mesail hakkında Chronika ismindeki Rum gazetesinde intişar eden haberlere telmih ve işaret eden Muhtelit mübadele komisyonu kâtibi umumiliği, bu tevzi muamelesine müntehi olan her türlü işlerin muhtelit komisyon tarafından, bütün azasının iştirakile kararlaştırılmış olduğunu ve bu hususa ait tatbikatın müşavirlerden Mithat Bey ve M. Stephanidis'in emirleri altında çalışan bazı memurlara tevdi edildiğini bildirmektedir.

Muhtelit komisyon tarafından son günlerde kararlaştırılan murakabe ve teftiş bilhassa muhtelit komisyon tarafından verilen talimatın tam ve sıkı bir surette tatbiki hususunda azamî teminat gösterilmesini istihdaf etmekte - dir. Bu murakabe ve teftiş iki müşavir

Sis düdükleri işliyor

Tahlisiye Umum müdürlüğü tarafından celbettirilen üç tane sis düdüğünden birisi Ahırkapı'ya, diğeri Kızkulesi'ne, üçüncüsü de Fenerbahçe'ye konmuştur.

Ahırkapı fenerine konan sis düdüğü

Bu düdüklerden Ahırkapı ve Fenerbahçe'ye konanların sesleri üç mil, Kızkulesindekinin de iki mil mesafeden vazih bir surette duyulması icap etmektedir.

Ahırkapı'daki düdüğün tecrübesi yapılmış, sadanın üç değil, beş mile kadar gittiği anlaşılmıştır.

Diğer düdüklerin tecrübeleri de bir kaç güne kadar yapılacaktır.

nü işlemeğe başlıyacaklardı. Düdükler elektrikle işledikleri cihetle İstanbul Elektrik şirketi kablo vasıtasile cereyan verecekti.

Fakat şirketin bir çok malzemesi ile birlikte kabloları da gümrüklerde kontenjan beklediği cihetle şimdiye

Siyasî icmal

Lozan'daki büyük mücadele

Lozan'da cihan siyaseti tarihinin en muazzam bir mücadelesi cereyan ediyor. Dünyanın siyasî ve iktisadî ve malî istikbali bu mücadelenin neticesine bağlı bulunuyor. Cihanşümul iktisadî buhranda ve bunu takip eden kerdi buhranında başlıca âmil siyasî borçlara ait nakti tediyattır. Mübadeleye hizmet etmiyen bu tediyatı cihan altınlarının bir iki devletin hazinelerinde hissedilmesini ve altın ile eşya kıymeti arasında felâketengiz bir fark husule gelmesini tevlit etmiş ve bundan dütün dünyanın iktisadi ve malî bünyesi ta temelinden sarsılmıştır. Bu halin devamı bu binanın büsbütün inhidam ve sukutunu intaç edecektir. Şimdi bu hakikati anlamıyan devlet kalmamıştır.

Bazı devletlerin dürbin ricali bu hakikati evvelden keşf ve tahmin ettiklerinden siyasî tediyat üzerinden sünker geçilmesini ötedenberi iltizam ediyordu. İngiltere harp münasebetile Amerika'dan bir milyar İngiliz altınlık istikraz aktetmiş ve kendisi dahi müttefiklerine iki milyar İngiliz altını ikraz etmişti. Bunların hesabına bakıldığı vakit İngiltere hepsinin üzerinden sünker geçilmesini daha sekiz sene evvel talep etmiş ve lâkin sözünü geçirememişti.

Konferans iyi bir hava içinde açılmıştır. Beş büyük devlet konferansın devamı müddetince bilâkaydüşart moratoryom yapılmasına muvafakat ederek bunu beyan ve ilân etmişlerdir. Bu defaki moratoryomun Amerika Reisicumhurunun teklifi üzerine yapılan tecilden çok farklı idi. Çünkü evvelki moratoryomda Fransa şarta tâbi olmıyan tediyattan vaz geçmemişti. Bunun için Almanya bunu ödemiş ve sonra bu para kendisine istikraz şeklinde verilmişti. Bu defaki moratoryomda Fransa bu şartı ileri sürmemiştir.

Maahaza Fransa şimdi gene bu mes'ele hakkında diğer devletlerle mücadele ediyor. İngiltere devleti tamirat ve harp borçları üzerinden sünker geçilmesi noktai nazarında ısrar etmektedir. Fransa ise şarta tâbi olmıyan ve Alman demiryolları karşılık gösterilen tediyattan vaz geçmek istemiyor. Yeni moratoryomdan sonra Almanya'nın şarta tâbi olmıyan taksitleri tediyeye devam etmesini talep ediyor. Bu kısım tediyat Fransa'nın Amerika ve İngiltere'ye olan harp borçları için yaptığı tediyat ile Almanya'dan almakta olduğu tamirat bedeli arasındaki fark ve fazlalıktır. Fransa kendisinin borçlarından fazla olan miktardan vaz geçmek istemiyor. Yani kendi kesesinden ve hesabından hiç bir fedakârlık yapmak niyetinde değildir. Halbuki tamirat üzerinden sünker geçilmediği takdirde bu sureti tesviyeden ne Amerika memnun olacak, ne de Almaanya'nın hissi millisi tatmin edilecek, ne de cihan buhranının âmili olan siyasî tediyat ortadan kalkmış bulunacaktır.

MUHARREM FEYZİ

Halkevleri

Recep B. radyo ile bir nutuk söyliyecek

Yarın Türkiye'nin yirmi yerinde daha, yeniden Halkevleri açılacak ve bu münasebetle İstanbul Halkevinde de bir müsamere verilecektir. Müsamereye Halk Fırkası Umumî Kâtibi Recep Beyin Ankara Halkevinden radyo ile söyliyeceği nutukla başlanacaktır. Bu nutku halka dinletmk için İstanbul Halkevi salonuna da bir radyo konmuştur.

Ayrıca Şehir bandosu ile Konservatuvardan bir heyet bu müsamerede bazı parçalar çalacaklar, Mes'ut Cemil ve Münir Nurettin Beler Halkevi salonunda birer konser vereceklerdir.

Halkevi umumî idare heyeti azaları, bu münasebetle, bugün Hâmit Beye vekâlet eden Mehmet Emin Beyin riyasetinde toplanacaktır. Bu toplanışta yarınki müsamereye ait hazırlıklar ikmal edilecek ve lâzım gelen tedbirler alınacaktır.

Emir Faysal bugün gidiyor

Bir müddettenberi memleketimizin misafiri olan Emir Faysal Hz. bugün saat dörtte Palestina vapuriyle Batum'a hareket edeceklerdir. Emir Hz., Batum'dan Tahran'a giderek İran Şahı Hz. nin misafiri olacaklar ve orada bir iki gün kaldıktan sonra memleketlerine avdet edeceklerdir.

Bir Demiryol kongresi

Şehrimize aktedilecek bir içtimaa iştirak etmek üzere Şark Demiryolları idare heyeti azalarından M. Bacle, M. Malyac ve M. Anbanel dün sabahki ekspresle Paris'ten şehrimize

SON TELGRAFLAR

"Ya silâhları azaltın, ya borçlarınızı verin!,,

Amerika hiç bir netice vermiyen Cenevre konferansına ihtarda bulundu

Cenevre 22 (A.A.) — Tahdidi teslihat konferansı reisi M. Henderson, Danimarka, Belçika, Norveç, Felemenk ve İsveç murahhaslarını kabul etmiştir Murahhaslar, kendisinden umumî komisyonun hangi tarihte içtima edeceğini sormuşlardır.

M. Henderson, hali hazırda cereyan etmekte olan müzakerelere büyük bir ehemmiyet atfetmekte olduğunu ve bu mükâlemelerin sarih neticelere vâsıl olması için iktiza eden zamana intizar lâzım geldiğini söylemiştir.

Maamafih mumaileyh, umumî komisyonun temmuz bidayetine doğru toplanacağını ümit etmektedir.

Amerika'nın ihtarı

Washington 22 (A.A.) — M. Stimson'un Amerika murahhası M. Gibson'a, terki teslihat konferansı akamete mahkûm kaldığı takdirde Avrupa'nın harp borçlarının tenzil veya iptaline ait taleplerin Cemahiri Müttehide tarafından müsait bir tarzda telâkkisi için her türlü ümitten sarfi nazar etmesi icap edeceğinin Cenevre'deki devlet adamlarına bildirilmesini tebliğ eylemiş olduğu söylenmektedir.

Bu haber, tekzip edilmiş olmasına rağmen, siyasî mehafilde ısrarla devran etmektedir.

Washington 22 (A.A.) — Hükûmetin nakili kelâmı olan âyandan Reed harfiyen şu beyanatta bulunmuştur:

«— Terki teslihatta kayda şayan hakikî bir ileri hareketi müşahede edilmedikçe harp borçlarının tenzil veya iptalinden bahsetmenin faydasız olduğunu Avrupa'ya def'atle tekrar ettik.»

Almanya Borçlarının İlgasını istedi

Fransa valnız 3 senelik Tecile razı oluyor

(Birinci sahifeden mabait)

Çünkü buhran bilhassa sermayelerin harektsiz kalmasından ve incimat etmiş bulunmasından ileri gelmektedir.

Sermayeleri tedavül mevkiine koyabilmek için itimadın tekrar teessüs etmesi icap eder. Avrupa'nın yeni teşkilâtının tamirat tanzimi ile beraber yürümesi lâzımdır.

Fransız plânı iki safhayı ihtiva etmektedir.

Birincisi, Almanya bir veya iki sene zarfında hiç bir tediyat yapmıyacak, fakat aynen yapmakta olduğu teslimata devam edebilecektir.

Cemahiri Müttehide'nin de buna müvazi olan fedakârlık ihtiyarına davet dileceği âşikârdır. İkinci, normal iktisadî hayata davet ettikten sonra Fransa Young plânının mutlak surette tatbikini talep etmiyecektir. Maamafih bu takdirde Almanya miktarı tayin edilecek ve şekli tesbit olunacak bazı tediyat yapmak mevkiinde bulunacaktır.

Meselâ: Sanayi veya şimendiferlere iştirak keyfiyetinde elde edilecek olan mebaliğten üçte ikisi borçların tediyatına mukabil olarak Cemahiri Müttehide'ye tesviye olunacak ve üçte biri de Spa yüzdesi ile mütenasiben Avrupa'lı alacaklılara tediye edilecektir.

Lozan mülâkatları

Lozan 22 (A.A.)— M. Von Papen, M. Grandi'yi ziyaret etmiş ve matbuata atideki beyanatta bulunmuştur:

Konferans büyük müşküllerle adeta tefrikaya düşmüş gibidir. Maamafih, bu ayrılıkların arasına köprüler kurmağa uğraşıyoruz.

M. Herriot ile Fransa Maliye Nazırı Germain Martin, dün 3 saat müddetle M. Mac Donald ve İngiltere Ticaret Nazırı M. Runciman ile tamirat mes'eleleri hakkında görüşmüşlerdir. Mumaileyhima, bu mükâlemelerinde öğleden sonra da devam etmişlerdir.

Fransız ve Belçika'lı mütehassıslar Young plânının bazı aksamının yeniden tanzimi için müşterek bir muhtıra yapmağa çalışmaktadırlar.

Amerika ne fikirde?

Paris 22 (A.A.)— Tamirat beldelleri mes'elesinin müzakerelerine telmih eden Temse gazetesi, szcümle şunları söyliyor:

«Amerika'lıların iktisadî ve manevî sebeplerle borçların iptali hakkındaki muhalefetleri ve bu sebeplerin tamirat bedelleri için de muteber olması, istenilsin veya istenilmesin, Almanya'nın bütün taahhüdatının yüklerinden kurtulması fikrinin reddi manasını ifham etmektedir.»

İlk spor abidesi

(Birinci sahifeden mabait)

Bizde halk elile kurulmuş ilk gençlik âbidesi Fenerbahçe binası olacaktır.

Gençlik, gençlik, gençlik... Türk milletinin bütün kudret ve kabiliyeti, bütün emelleri izlerinden beklediği bu yaşatıcı unsurda mündemiçtir. Vatanda her hayırlı işi o yapacak, her faydalı ve kurtarıcı adımı o atacak... Büyük Gazi gibi benzersiz bir dehâdan azim ve iman nuru almış bir nesil muvaffakiyetten üstün her mazhariyete kadir ve lâyıktır.

Gençliğin ilk âbidesi, Fenerbahçe yurdu gençliğin şerefi gibi yüksel diği gün bu ümidimizin tahakkukundan duyduğumuz iftiharı kaydetmeğe hazırlanıyoruz.

Tebrru listesi, yekûnunu kabartarak devam ediyor. Bugün; İstanbul'dan dışarıdaki spor kulüplerinin de yardıma koştuklarını memnuniyetle kaydediyoruz.

Teberru listesi

Esami	Lira	K.
Dünkü yekûn	901	20
Uzunköprü'de Ergene Spor Kulübü	10	
Kadıköy Su şirketi müracaat şefi Muammer B.	10	
Kadıköy Naci B.	5	
Kadıköy Su Şirketi müracaat memuru Arif B.	1	
Yekûn	927	20

SAN'AT VE EDEBİYAT

Yunus Divanı için

PEYAMİ SAFA

Bürhan Ümit Bey şu günlerde faydalı ve güzel bir işle uğraşıyor. Eğer «kitap sevenler cemiyeti» gibi yarı yolda bıraktığı teşebbüslere benzemiyecekse, bu iş cidden faydalı ve güzel olacaktır: Bürhan Ümit Bey Yunus Emre divanını derli toplu bir halde neşretmeğe hazırlanıyor.

Bugün elde bulunan basma divanlar eksiktir, yanlış ve okunaksızdır; diğer el yazması nüshalarla karşılaştırılınca aralarında oldukça ehemmiyetli farklar, takdim ve tehirler, tekrarlar göze çarpıyor; bazı parçaların Yunus'a ait olup olmadığına dair tereddütlere bile düşmek caizdir. Ayni ismi taşıyan diğer bazı halk şairlerinin eserlerile de karıştığı söylenen bu divan, şimdiye kadar, dikkatli ve titiz bir el tarafından ayıklanmamıştır; toz toprak, çör çöp, kir pas içindedir. Göz nuru dökerek Yunus'u içinde bulunduğu karanlıklardan sıyırıp kurtaran Mehmet Fuat Bey ve bugünkü Darülfünun, gayretlerini yarı yolda bırakmışlardır; elde bulunan vesikaları toplıyarak mümkün olduğu kadar doğru bir divan yapmağa, bastırmağa, ortaya çıkarmağa çalışmamışlardır. Eğer varsa, bir Darülfünun Türkiyat enstitüsünün ne işle uğraştığını sorduracak kadar âlemin gözüne batan bu ihmal, elbette yalnız Bürhan Ümit Beyin gayretile telâfi edilemez. Mukayeseli, şerhli, izahlı tam bir divan neşri ancak böyle enstitülerin veya cemiyetlerin işidir. Çalışma kudreti değil, belki de tahsisatı kâfi olmıyan Halk Bilgisi Derneği de bu güç işe girişemedi. Hatta, yanılmıyorsam, artık Yunus ihtifalleri de yapılmaz oldu.

Bürhan Ümit Bey, Yunus'u kendisine bağlıyan artistik ve mistik alâkaların işaret ettiği veçheye göre, yani kendi zevkine göre tasnif ve tertip edilmiş bir divan neşrine hazırlanıyor. Bu, bir tefsir kadar şahsî bir eser olmıyacaksa da, şiirlerin seçilişi ve sıralanışı itibarile Bürhan Ümit Beyin tercihine ve intihabına tâbi olacaktır. Bu da bir şey, hem büyük bir şeydir. Ölümün manasını anlamakta Yunus'un derecesine ne kadar çıkıyorsak, onu yaşatmak için o kadar çabalamalı ve her tarza başvurmalıyız.

Yunus halk şairi olduğu için sistemsiz bir filezoftu. Fakat bu onun seziş ve anlayış kıymetinden hiç bir şey eksiltmez. Belki de onun felsefe tarihi kalıplarından hiç birine girmiyecek kadar serbest ve serkeş bir kâinat görüşüne sahip olması, Türk zekâsı için iftihar edilecek bir şeydir. Fakat bu da ayrıca tetkike değer.

Maymun iştahlı İstanbul çocukları - diyeceğim geliyor - profesörlerinden en gençlerine varıncıya kadar, bir iki sene içinde, Yunus'u hararetle sevdiler, şöyle bir okudular, karıştırdılar, adına ihtifaller yaptılar, sonra onu bırakıverdiler. Artık adını bile anan olmuyor. Bürhan Ümit Beyin teşebbüsü, Yunus'un adı üstüne yağan hazin karanlıkları dağıtmak itibarile de güzel, çok güzel.

Türk halk edebiyatında ismi Yunus kadar meşhur ve cismi Yunus kadar meçhul bir şair yoktur: Anadolu'nun her tarafında onun adı anılır, fakat ne tarafında doğduğu ve ne tarafında öldüğü bilinmez. Her efsane adamı gibi, onun da beşiği ve mezarı, Anadolu kadar büyük bir toprak parçası üstünde, bir çok rivayetlere dayanan tahminlerimizin çizdiği mevhum bir dairenin merkezindedir. Yazık ki ne muhterem Necip Asım, ne Bursa'lı Tahir, ne de profesör Mehmet Fuat Beyler bizi daha fazla temin ve tatmin edememişlerdir.

Biz Yunus'un elimizde bulunan divanını sahafların küflü raflarından çekip çıkaramıyor, kurtaramıyoruz; nerede kaldı ki fersahlarca Anadolu toprağının hangi noktasında kaybolduğunu bilmediğimiz kemiklerini arayıp bulacağız!

Şam ile Rum'u gezdikten sonra çok istediği halde kendi gibi garip bulamıyan Yunus, ancak ölümü üç günden sonra duyularak soğuk su ile yıkanan bir garip kadar kendini garip bulan Yunus, gökteki yıldızı kadar kendini garip bulan Yunus biçaresi, bizim türkiyatçılarımızın ve edebiyatçılarımızın elinde de garip kaldı. Bürhan Ümit Bey, bakalım onu bu gurbetten ne vakit ve nasıl kurtaracak?

PEYAMİ SAFA

HEM NALINA MIHINA

Futbol cambazlarından evvel ...

Son zamanlarda, evvelâ bazı futbol idarecilerimizi, sonra da bir kısım futbolcularımızı bir profesyonellik sevdasıdır sardı. Profesyonelliğe can atanlar, gazetelere harıl harıl beyanatta bulunuyorlar. Ortada fol yok, yumurta yokken, kendilerini müzayedeye koyanlar bile var... Zayıf bir Selânik muhteliti karşısında âciz kalanların, bacaklarına bol keseden üçer yüz, dörder yüz, beşer yüz lira aylık tahsis etmeleri «aç tavuk kendini buğday ambarında sanırmış» sözüne tam bir misal teşkil eder...

Spor kongresinde H. Fırkası Umumi Kâtibi Recep Beyin profesyonellik sevdasına düşenlere verdiği cevap ne kadar güzeldir. Recep Bey bir sporcu değildir ama memleketin spor işini bizim profesyonel olmağa can atan sporcularımızdan çok iyi kavramıştır.

H. Fırkası Kâtibi Umumisi profesyonellik hakkında şöyle diyor:

«Meselâ, bir kulüpte sol açık filân efendinin şahsen temayüzü memleket için hiç bir kıymet ifade etmez. Profesyonel bir takım, yetiştiği cemiyetin vasatî spor kabiliyetini gösterecek bir miyar olamaz. Fevkalâde görülecek bir takım hareketleri, bir kaç adam yapabilir. Meselâ, küçük bir memleket, hususî bir ihtimamla en yüksek atlıyan bir kaç kişi yetiştirebilir. Fakat, normal sporculuğun kıymeti, memleketin umumî spor faaliyetinin ortaya çıkaracağı spor teşkilâtının kabiliyeti ile ölçülür. Yoksa, biz, her hangi bir itina ile dünyanın en yüksek millî takımını yenecek bir heyet vücude getirebiliriz.»

Recep Beyin hakkı var. Meselâ küçük Ürüguay hükûmetinin yetiştirdiği müstesna bir futbol takımı, âlemi yenerek iki defa dünya şampiyonu oldu. Bunun manası, Ürüguay, teşkilâta dahil ve kulüplere kayıtlı 15-16 milyon sporcusu olan Almanya'dan sporda daha mı yüksek demektir? Hiç te iyi futbol oynamıyan, fakat baştan aşağı sporcu bir millet ve bir spor memleketi olan Amerika'yı, sporda, Ürüguay'dan daha geri mi addedeceğiz?

Spordan maksat nedir? Yalnız on beş yirmi tane futbol cambazı yetiştirip kâinatı yenmek mi, yoksa milletin ekseriyetine spor yaptırıp sağlam ve gürbüz bir nesil yetiştirmek mi?

Gayemiz birincisi ise mes'ele yoktur. Beşer yüz lira maaşlı on beş yirmi delikanlıyı bin ihtimamla yetiştirip ortaya çıkarabiliriz. Fakat bunlar, mahir cambazlar gibi görülmemiş marifetler yapar ve muvaffakiyetler kazanırken milletin ekseriyeti cılız ve cansız kalırsa bundan fayda ne?

Spordan gaye, futbol cambazları ve şampiyon yetiştirmek değildir, sağlam ve gürbüz bir nesil, mert ve asil ruhlu insanlar yetiştirmektir. Bir millete münferit şampiyonlar şöhret, fakat kütleler sıhhat getirir.

Türkiye'de en revaç bulan spor futbol olduğu halde, idman cemiyetleri ittifakına dahil futbolcuların miktarı 3,000 e bile baliğ olamıyor. Almanya'da futbol oynıyanların miktarı 900 bini geçtiğini söylemek bizim 3,000 in hiçliğini göstermeğe kâfidir.

Recep Beyin çok doğru olarak söylediği gibi spor sahasında yapılacak iş, takip edilecek asıl hedef, memlekette sporu tamim etmek, spor yapanların adedini çoğaltmaktır, ilim ve usul dairesinde spor yapmaktır. Millet, bu hedefe yürürken arada, profesyonellik te doğmağa ve yaşamağa imkân bulabilirsa buna kimsenin bir diyeceği yoktur. Varsın, meharetlerile herkese parmak ısırtacak futbol cambazlarımız da olsun! Fakat bugün, spor teşkilâtı tahsisatından para verip te profesyonel futbolcu yaratmak ve beslemekte hiç bir mana ve fayda yoktur.

Spor kongresi

Dün çok şiddetli Münakaşalar oldu

Ankara 22 (Telefonla) — Spor kongresi bugün Himayei Etfal Çocuk sarayı salonunda Aziz Beyin riyasetinde toplandı.

Atletizm federasyonu hakkında federasyonlar encümeni tarafından hazırlanan rapor üzerine şahsiyata varıncıya kadar münakaşalar cereyan etti. İstanbul mıntakası futbol heyeti reisi Orhan Beyin tenkitlerine atletizm federasyonu reisi Bürhanettin Bey kongre ekseriyeti tarafından alkışlanan cevaplar verildi.

Umumî merkez raporu kısa münakaşalardan sonra kabul edilerek yarın sabah 9 da toplanmak üzere içtimaa nihayet verildi.

Gençler Birliği çayı

Bugün Ankara Gençler Birliği tarafından Konya meb'usları ve Konya İdman Yurdu şerefine Yenibahçede'de bir çay ziyafeti verildi.

Sibirya'nın havasını Değiştirecekmiş !

Leningrat 22 — Mühendis Andriyef Rusya Müttehit Şûralar hükûmeti arazisinin iklimini değiştirmek için büyük bir plân hazırlamıştır. Bu plânın esası Sibirya'nın şimalinden geçen soğuk su cereyanlarının istikametlerini değiştirmek şeklinde hulâsa olunabilir.

Mühendis Andriyef evvelâ «Kara» nehri menbaında, denizden gelen buzlu cereyanın nehre girmesine mâni olacak büyük bir mendirek inşasını tavsiye etmektedir. Bu mendirek Golf Istirim cereyanının seyrinin «Ternöv» e kadar idame edilebilecektir.

Mühendis plânı tatbik edilecek olursa Sibirya'nın şimalinde iklimin tamamen değişeceğini, mutedil bir hale geleceğini ve binnetice her surette istifade edilecek arazi elde edileceğini söylemektedir.

Bulgar heyetinin Ankara'da temsilleri

Ankara 22 — Bulgar temsil heyeti dün gece ilk temsilini Ankara Halkev'inde verdi. Reisicumhur Hazretlerile, İsmet ve Kâzım Paşalar, Vekiller, meb'uslar ve sair zevat hazır bulundu. San'atkârlar çok alkışlandı.

Rıhtım davası

franklık bir dava daha Gifre aleyhinde 1,800,000

İzmir 21 — Rıhtım şirketi davasına bugün de devam edildi. İv Gifre aleyhine, hükûmet hissesini nazari itibara almaksızın salâhiyet harici sarfiyat yapmak cihetile 1,800,000 franklık bir dava daha açılmıştı.Maznun bu paranın 1,980,000 frank olduğunu ve babası müteveffa Gifro'nun emrile sarfedildiğini söyledi. Bu muamelede yolsuzluk olduğunu, ancak babasının emrile ve vekâletile yaptığını ima ediyordu.

Öğleden sonraki celsede maznun vekilleri paranın sureti sarfının tetkikini istediler ve şahit gösterdiler. Mahkeme bir kısım şahitleri kabul etmedi. Muhakeme talik edildi

Lûtfi Fikri Bey Mahkemeye verildi

Ankara 22 — Avukat Lûtfi Fikri Beyin Ankara Ticaret mahkemesinin verdiği bir karara itirazen tevdi ettiği temyiz lâyihasında mahkeme heyeti hakkında kullandığı tabirler tahkiramiz ve neşir vasıtasile tahkir mahiyetinde görüldüğünden hakkında kasunî takibata tevessül edilmiş ve evrakı Ankara Asliye mahkemesine tevdi olunmuştur. Muhakeme yakında başlıyacaktır.

Şûrayı Devlet aza namzetleri

Ankara 22 (Telefonla) — Adliye ve Dahiliye muhtelit encümeni Şurayi Devlet münhal aza namzetlikleri için sabık Gümüşane Valisi Hüsnü, Kütahya Valisi Hüsrev, Şurayi Devlet başmuavinlerinden Ferit, Muammer, Talât, Kayseri Valisi Fuat, Hazine hukuk müşaviri Salâhattin, Aydın Valisi Fevzi, sabık Ankara meb'usu Sami Beyleri ayırmıştır.

Cumartesi günkü meclis içtimaında bunlar arasından üçü aza intihap edilecektir.

Talebe olmıyan çocuklar

Ankara 22 (Telefonla) — Talebe olmıyan çocukların mektepli kasketi giymelerinin men'i hakkında Meclise bir lâyiha verilmiştir.

Bulgar gazetecilerine ziyafet

Ankara 22 (Telefonla) — Balkan İttihadı birliği bugün Bulgar gazetecileri serefine bir çay ziyafeti verdi. Yarın da İstanbul Matbuat Cemiyeti reisi Hakkı Tarık Bey bir ziyafet verecektir.

Kandilli Lisesi

Binanın evkafa ait olmadığı anlaşıldı

İstanbul Evkaf müdiriyeti Kandilli kız lisesi binasını, Evkafa ait olduğu iddiasile Maarif Vekâletinden istemektedir.

Bu iddiaya göre bina, Âdile Sultan köşkü namile maruf olup Âdile Sultan tarafından vakfedilmiştir.

Ayni zamanda Evkaf müdiriyeti binanın 1341 senesindenberi mukataa vergisini de istemektedir.

Fakat Maarif Vekâleti binanın kendisine ait olduğunu ve böyle bir vergi veremiyeceğini bildirdiğinden ihtilâf Şurayi Devlete arzolunmuştu. Şurayi Devlet, yaptığı tahkikat neticesinde binanın Maarif Vekâletine ait olduğuna ve fakat istenilen mukataa vergisinin tediyesi lâzım geldiğine karar vermiştir.

Yugoslâvya'da

İhtilâl hareketleri her tarafı sardı

Viyana 18— Belgrat'tan verilen haberlere göre Mariburg'ta tevkif edilen zabitler komünistlikten değil, orduya kadar sirayet eden Cumhuriyet cereyanı dolayısile hapsedilmişlerdir. Bunlar Krallığın «beyaz el» cemiyeti hafiyesine mukabil teşekkül eden Cumhuriyetçi «siyah el» cemiyeti hafiyesine mensupturlar.

Sırbistan'da kıyam hareketleri büyümektedir. Derbent, Mostar, Tulca, Dalmaçya, Slavanya, Üsküp mıntakalarında yer yer ihtilâller doğmakta, bazan 30-40 köy halkı birden isyan etmektedir. Bu yüzden jandarma ile köylü arasında mücadeleme oluyor ve köylüler tevkif edilmemek için dağlara çekilerek çeteler teşkil ediyorlar. Bu çetelerin başında hep münevver adamlar vardır. İsyan fikirleri son günlerde Darülfünun talebelerine de sirayet etmiştir.

İktisadî vaziyet brbattır. Marinkoviç kabinesi muvaffak olamamıştır. 48 şubesi olan 85 senelik Hırvatistan Emniyet Sandığı iflâs etmiş, Pasof, Vinikâ, Tuna, Gav ve Penger kredi bankalarını da sürüklemiştir.

CUMHURİYET'in tefrikası: 3

Çalınan Gönül

SERVER BEDİ

— Onlar sırlarınızı öğrendikten sonra defterleri bulmuşsunuz, neye yarar?

— Ellerinde vesika bulunmaz. isbat edemezler.

— Bu da bir fikir.

Sevgilim Nebahat Hanım, düşüncelerinden birdenbire ayrılarak yüzüme baktı:

— Siz bu mes'elede ne kadar lâkaytsınız, dedi.

— Ne yapmamı istiyorsunuz?

— Onu siz tayin ediniz. Görüyorsunuz ki bu defterler benim için yaşamak kadar elzemdir.

— Ben bunu demindenberi düşünüp duruyorum. Ne yapayım? Bu zabıta hizmetine mi gireyim? Hem doğrusunu isterseniz bu defter hikâyesi benim pek hoşuma da gitmiyor. Benden gizlemekte ısrar ettiğiniz kalp sırlarını iki serseri çalmışlar: «Oh olsun!» diyeceğim geliyor.

— Teşekkür ederim.

Sevgilim Nebahat Hanım, benden ayrılmak için gayet çevik bir hareket yaptı, hemen elini yakaladım:

— Aman durunuz, şaka söylüyorum.

— En ciddî mes'elelerde bile istihzanızı bırakamıyorsunuz.

— Teveccühünüz devam ettiği müddetçe nes'emi kaybetmeme

fikrim var: Gazetelere ilân verelim.

— Ne diyelim?

— Diyelim ki: «Dün gece bir hanımın kalbine ait sırları taşıyan defterlerle beraber mücevherlerini ihtiva eden kutu, Erenköyü'ndeki mavi köşkünden çalınmıştır. Bu hanım mücevher delisi değildir. Hatıra defterleri iade edilirse mücevherlerinden vaz geçecek...

— ... Üstelik bir de mükâfat verecektir.»

— Ona da mı razısınız?

— Tabiî, bütün servetimi verebilirim.

— Eh işte şimdi ben de merak etmeğe başladım.

— Biraz geç oldu ama...

— Pekâlâ, bu ilân yarın gazetelerde çıkacaktır.

— Ya hırsızlar bunu bir tuzak zannederlerse?

— Orasını bilmem.

— Ya gazete okumazlarsa?

— Bu da küçük bir teselli.

— Hem biraz da zabıtadan ümitvar olalım.

— Zabıta, havada uçan kuşun izlerini bulamaz ya... Demin size anlattım. Hiç bir iz bulunmadı.

— Belli olmaz. En ummadığınız yerden bir şey çıkar. Hem bizim polis bu işlerde yamandır.

— Peki, peki, fakat gazetelere ilân verelim, olmaz mı?

— Olur, niçin olmasın?

— Biliyorsunuz ki ben bir işin üstüne düşersem bir erkek gibi onun hakkından gelmek, tuttuğumu koparmak isterim. Bu hususta bana yardım vadediniz, kâfi.

— Sırlarınızı bulmak ve kalbinizdeki yerine koyup kapağını kapamak için elimden geleni yapacağımı vadediyorum.

— Teşekkür ederim.

— 2 —

olarak geldi. Yahut, meramımı başka türlü anlatmağa çalışayım:

O kıvrak zemberekli, yay gibi çekik, ince uzun vücudün üstünde o pembe taze yemişlerin iç zarı gibi tatlı usareleri teşhir eden şeffaf ten, o küçücük bir böceğin ayak izleri gibi incecik kaşlar, o buzlu birer ateş parçası hissini veren muammalı, fakat hararetli gözler, o dışı küçük, fakat içi etli ve istekli dudaklar, o yuvarlak omuzların en güzel temadisi gibi küçülüp incelerek dünyanın en zarif ellerile biten kollar, velhasıl bütün o spor görmüş ve yaradılışta güzel vücudü olmasaymış, sevgilim Nebahat Hanım bir erkeğe benziyecekmiş. Yani mizacının ve tabiatinin bazı çizgileri itibarile erkek: Cesur, becerikli, atılgan, mağrur, sebatkâr, metin..

Hatta nadir erkeklerde bulunan bazı marifetleri bile vardır: Mevsimlerde Kâğıthane köyünde, Geb-

bi ekseri kadınların sevdikleri ufak tefek ve âciz mahlûklardan değil, av köpeğinden, attan, hatta vahşi hayvanlardan hoşlanır. Küçüktenberi, Amerikan Kollejindeki tahsil seneleri istisna edilirse, hayatını köylerde geçirmiştir: Dağ tepelerinde mağrur olmayı, ormanlarda susmayı, ince su kenarlarında hayale dalmayı, uzun yollarda sebat etmeyi, arızalı yollarda ileri atılmayı öğrenmiştir ve bu tabiatin kızı, ufuklar kadar belirsiz, esrarengizdir.

Beş kız kardeşinden hiç birine benzemez. Onların neş'eli kahkahaları veya sinirli çığlıkları bunda yoktur. Onların her küçük şeyden zevk alan veya öfke duyan sathî hassasiyetleri bunda yoktur. Onlar cemiyet halinde yaşamağı severler ve birbirlerine benzemekten korkmazlar. Fakat sevgilim Nebahat Hanım insandan kaçar, biraz vahşidir, sa-

mimiyeti kendine göre ise de hiç

Sekiz bütçe daha çıktı

Maliye, Dahiliye ve Adliye Vekilleri mühim birer nutuk irat ettiler!

(Birinci sahifeden mabait)

olduğunu, yeni bütçede de 41,901 memur için tahsisat konduğunu, bu rakamlardan da anlaşılacağı üzere memur adedinin daima tenezzül et - tiğini, Sırrı Beyin iddiası gibi devairi teşkilâta ve memura boğmadıklarını, hakikî ihtiyaç göz önünde tutularak hareket edildiğini söyledi.

Mustafa Abdülhalik Bey bundan başka bütçeden memleketin imarı i-çin çok para sarfedildiğini, eğer şarka doğru bir seyahat yapılırsa bunun asarının görüleceğini anlattı.

Mütekaitler çoğalıyor

Doktor Suat Bey Kastamonu söz aldı. Geçen sene mütekaitlerin adedi 13 milyon iken bu sene bu rakamın 18 milyona yükseleceğini, bu gidişle iki üç sene sonra 25 milyona çıkacağı-nı anlattı. Tekaütlere maaş yerine emlâk verilmesi ve hazine ile olan alâkalarının kat'ı hakkındaki tek - lifini bu münasebetle tekrarladı.

Memurlar ve âli tahsil

Refik Şevket Bey halk ile en çok temasta bulunan maliyede âli tahsil görmüş memurun çok az olduğunu, memuriyetlere yavaş yavaş bu gibi-lerin yerleştirilmeleri zamanının gel-diğini, en çok kırtasiyeciliğin Mali - yede olduğunu, görülen menfi hazine-ciliğin devam ettiğini izah etti ve de-vairdeki hukuk müşavirliklerinin tev-hidini istedi.

Haricî ticaret ofisi lüzumsuz mu?

Bundan sonra kürsüye Sırrı Bey (İzmit) çıktı. Eski sözlerinden bir kısmını tekrarlarken haricî ticaret ofisinin lüzumsuzluğunu ileri sürdü. (Maliye bütçesi müzakere ediliyor sesleri).

Ali Bey (Rize) — Aklına gelmiş, söylüyor.

Sırrı Bey sözüne devam ederek demiryolu inşaatına icabında halka daha fazla fedakârlık yükletilerek devam olunmasını tavsiye etti.

Maliye Vekili cevap veriyor

Maliye Vekili tenkit ve itirazlara cevap vererek tahsili noksan memur-ları yetiştirmek için merkezde bir meslek mektebi açıldığını, bu mek - tebe çok ehemmiyet verildiğini, hu-kuk müşavirliklerinin birleştirilmesi için Heyeti Vekileye bir lâyiha gön-derildiğini anlattı. Maliye vergileri vaktinde almazsa hizmetleri yapma-nın kabil olmadığını, binaenaleyh tahsilâtta müsamaha olunsun teklifi-nin muvafık görülemiyeceğini, kim-lere müsamaha edileceğinin takdiri mes'elesinin küçük memurlara bı - rakılamıyacağını, esasen küçük me-murlardan takdir hakkının nez'ine doğru gidildiğini, şimendifer inşaatı-na, madenlerimizin işletilmesi için Zonguldak ve Ergani istikametinde devam olunduğunu bildirdi.

Gayrimübadiller mes'elesi

Bütçenin heyeti umumiyesi kabul edildi. Maddelere geçildi, Vekil Bey Celâl Nuri Bey tarafından sorulan bir suale cevaben gayrimübadillerden bahsetti.

Dedi ki:

«— İstanbul'dan maada yerlerdeki emlâk Ziraat Bankasınca bonolara mukabil satılıyor. Fazla emlâk ka - lırsa bunlar ipotek edilerek alınacak paralar garameten taksim olunacak-tır.»

Vekil Bey diğer bir suale cevaben şunları söyledi:

«— Maliyede ıslahı icap eden şey-ler varsa bunları tetkik etmek üzere bir mütehassıs getirtmek için tahsi-sat koyduk.»

Maliye bütçesinden Darüşşafaka'-ya 15,000, Hilâliahmere 3,000, Hi - mayeietfale 3,000, diğer cemiyetlere de 50,000 lira muavenet yapılması kabul olundu.

Mübadele komisyonunun tahsisatı

Celâl Nuri Bey Mübadele Komisyo-nu tahsisatı konuşulurken yeni bir sual sordu. Bu suale Bütçe Encü - meni Reisi Hasan Fehmi Bey (Gü - müşane) cevap verdi.

Mübadele Komisyonuna bazı malî vazifelerin verildiğini, bundan bir çok faydalar temin edildiğini, encü-menin bu işlerin mübadele komis - yonunca görülmesinden fayda um - duğunu, onun için komisyon mesai - sinin bir müddet daha süreceğini an-lattı.

Bundan sonra Maliye bütçesinin heyeti umumiyesi kabul edildi.

Düyunu umumiye bütçesi

Düyunu Umumiye bütçesinin mü-zakeresinde Sırrı Beyin sorduğu bir suale cevaben Maliye Vekili şunları söyledi:

«— Dayinlere müzakereye devam olunmaktadır. Müzakere müsbet saf-hadadır. Müsaade ederlerse şimdi-den daha fazla bir şey söylemiye - yim.»

Düyunu Umumiye bütçesi de kabul olundu ve celse 5 dakika tatil edildi.

Dahiliye bütçesi

İkinci celsede Dahiliye bütçesine

Dahiliye Vekili Şükrü Kaya Bey bu münasebetle uzun ve çok şayani dikkat beyanatta bulundu.

Nüfusumuz çoğalıyor

Şükrü Kaya Bey nüfusumuzun 14 milyon olduğunu, bunun 11 milyo - nunu köylümüzün teşkil ettiğini, 40,000 küsur köyümüz olduğunu, köy kanununun köylerimizin kısmı azamında tatbik edildiğini, 933-934 senelerinde köylerimizin de bütçe - lerinin neşredileceğini, köy kanunu-nuun tatbikından sonra köylerde 15,000 küsur kilometre yol yapıldı-ğını, 2,750,000 ağaç dikildiğini, 974 mektep yapıldığını, 1389 mektebin tadil edildiğini, 2393 çeşme inşa o-lunduğunu, köy mezarlıklarının ıslah edildiğini anlattı. Köylerimizin faa-liyetinden memnun olmak lâzım gel-diğini, köylerimizde sıhhat işlerinin da yolunda gittiğini, tevellüdatın fazla olduğunu, 945 senesinde nüfu-sumuzun 25 milyona çıkacağını, va-ziyet bu merkezde iken hâlâ uzak ve yakın yerlerde nüfusumuzda gûya 1,5 milyon tenakus bulunduğunun söylendiği bu iddiaların gülünç ol - duğunu söyledi.

Mahallî idarelerin faaliyeti

Vekil Bey bundan sonra mahallî idarelerin faaliyetlerini tadat etti. Cumhuriyet devrinde mahallî idare-lerde büyük umran faaliyetleri ol - duğunu, Hakâri'ye keçi tırmanmak için yol yokken şimdi otomobil ile gi-dildiğini, Hakâri çocuklarının ilk de-fa cam gördüklerini, camı gördükleri zaman buz sandıklarını, müfettişi umumiliğin en büyük faydasının tef-tiş olduğunu, vilâyatı şarkiyede mü-fettişi umumiliğin büyük işler yap - tığını, bir çok çetelerin imha edil - diğini, kalan bir iki çetenin de imha-sından sonra normal vaziyetin tama-men avdet edeceğini, bundan başka silâhların toplandığını, vilâyatı şar-kiyede imar faaliyetinin genişlediğini, umumî müfettişliğin faydalarına ta-mamen kani olduğu için bunun diğer mıntakalara da teşmili tasavvurunda bulunduğunu söyledi.

Şükrü Kaya Bey bunu müteakıp irtişa kanunundan sonra nisana ka-dar 2852 kişinin mahkemelere ve - rildiğini bildirdi. Bundan başka Sırrı Beyin diğer suallerine cevap verdi. Kaçakçılık kanunu çıktıktan sonra her tarafta kaçakçılığın inhilâl et - tiğini, Suriye'deki kaçakçılık şebe - kelerinin de inhilâl etmek üzere ol-duğunu, az zamanda kaçakçılıktan eser kalmıyacağını izah etti.

Vekil Beyin uzun ve kıymetli be - yanatı alkışlarla karşılandı.

Bunu müteakıp Dahiliye, Emniyeti Umumiye, Jandarma, Posta ve Tel-graf bütçeleri bilâmüzakere kabul olundu.

Adliye bütçesi

Adliye bütçesinin müzakeresine geçildi. Bu münasebetle Adliye Ve-kili Yusuf Kemal Bey mühim be - yanatta bulundu. Hâkimlerimizin an-cak vicdanlarının tesiri altında bu - lunduklarını, müstakim olduklarını, temyiz hâkimlerimizin Ankara'da misafir kabul etmekle haysiyetlerinin nakisedar olamıyacağını, Ankara'nın gölge yeri değil ışık yeri olduğunu, muhterem temyiz hâkimlerinin te - sirlere kapılmaktan kat'iyyen uzak bu-lunduklarını, bu zâfın onlarda bu - lunmadığını, bunu söylemenin vazife olduğunu beyan etti.

İhtisas mahkemeleri

Yusuf Kemal Bey bunu müteakıp ihtisas mahkemeleri dolayısile Sırrı Beyin kendisine vebali manevî tevcih ettiğini, halbuki Meclisin iradesini yerine getirmekle vebal değil, şeref duyacağını, ihtisas mahkemelerinin muvakkat olduklarını, mahkemelerin kendilerinden beklenen hizmeti ifa ettiklerini söyledi.

Mahkemeler muvakkat değildir

Bundan sonra Hasan Fehmi Bey (Gümüşane) evvelce ihtisas mahke-melerini teklif eden encümeni mah-susun reisi olmak sıfatile mahkemeler hakkında izahat verdi. İhtisas mah-kemeleri ücreti olarak senevî verilen 120,000 lira mukabilinde büyük hiz-metler görüldüğünü anlattı, ve dedi ki:

«— İhtisas mahkemeleri Vekil Be-yin işaret ettikleri gibi muvakkat de-ğildir. Bugün vardır, yarın da kala-caktır. Asla kaldırılmıyacaktır.»

Bundan sonra Adliye Vekili Sırrı Beyin evvelki beyanatının yanlış an-laşıldığı mealindeki sözlerine mu - kabele için tekrar kürsüye çıktı:

« — Arkadaşlar açık konuşalım. Burada, bu kürsüde açık konuşulur. Burası Türk kürsüsüdür» dedi.

edildi.

Sıhhiye bütçesi

En son olarak Sıhhiye bütçesine geçildi. Bu da bilâmüzakere kabul o-lunduktan sonra yarın toplanılmak üzere celseye nihayet verildi.

Meclis gelecek perşembe günü tatil yapacak

Ankara 22 (Telefonla) — Hü - kûmet meclisin bu devresinden çıka-cak kanun lâyihalarını bir liste ha - linde Meclise göndermiştir. Bunla-rın adedi 39 dur.

Mecliste bütçe müzakeresi pazar günü bitecek, ancak bu lâyihaların müzakeresi için içtimalar perşembe gününe kadar sürecektir.

Yarınki içtimada Hariciye bütçesi müzakere olunacaktır.

Bu münasebetle Hariciye Vekil-linin Rusya ve Roma seyahatleri hak-kında izahat vermesi beklenmekte-

SPOR

Cumhuriyet Turnuva maçları

Turnuvanın dömifinali çok heyecanlı olacak

Gazetemiz tarafından tertip edilen turnuva maçlarının dömifinali yarın Karagümrük Halk stadyomunda ya-pılacaktır. Dömifinal maçı Kara - gümrük - Sakarya takımları arasında icra olunacaktır. Turnuvaya iştirak eden kulüplerin en kuvvetlilerinden olup yarım sona kalan bu iki takımın karşılaşması çok cazip olacaktır.

Müsabakaya saat beşte başlana - caktır. Maçı Şehap Bey idare ede - cektir. Gerek Karagümrük, gerek Sa-karya kulüplerinin bu mühim maçta bütün kabiliyetlerini gösterecekleri ve iyi bir netice almak için çalışacak-ları şüphesiz addedilmektedir.

Her iki takımın da, turnuva ni - zamnamesi mucibince hüviyeti meş-kûk oyuncu oynatmamaları, hake - min her türlü mukarreratı hakkında beyanı mütalea etmemeleri ve yapı-lacak her türlü itirazların müsaba - kaya başlanmadan evvel yapılması bilhassa şarttır.

Maçtan sonra yapılacak bütün iti-razlar nazari dikkate alınmıyacaktır. Müsabakanın büyük bir samimiyet havası içinde cereyan etmesine mâni olacak her türlü hareketten içtinap edilmelidir.

Bu maçın galibi, gelecek cuma günü Bakırköy İstiklâl takımile final maçını yapacaktır. Final maçı gene Karagümrük Halk stadyomunda ya-pılacaktır. Bu maçın hangi saatte ya-pılacağını bilâhare ilân edeceğiz.

Final maçında galip gelen ve bu suretle turnuva şampiyonu olan ta-kıma, gazetemiz tarafından hediye edilecek olan muazzam bir kupa, maçtan sonra merasimle verilecektir.

Sehemeling yenildi

New-York 22 (A.A.) — On beş ravuntluk bir maçta Sharkey Alman boksörü Schemeling'i sayı hesabile mağlûp etmiştir.

CUMHURİYET — Alman boksö-rü Schemeling bundan bir sene ka - dar evvel Amerika'da Sharkey ile yaptığı maçta galip addedil - miş ve dünya şampiyonu olmuştur. O zaman Sharkey hatalı bir vuruş yüzünden diskalifye edilmişti. Yu - karıdaki telgraf iki hasmın tekrar karşılaştıklarını ve eski mağlûbun ga-lip geldiğini bildiriyor.

Otomobil ile Afrika'dan İstanbul'a!

Garbî Afrika İngiliz müstemleke ida-resi erkânından M. Nikols yanında bir arkadaşı olduğu halde otomobille şeh-rimize gelmiştir. Seyyahlar, tatil zaman-ını geçirmek için şubat nihayetinde Garbî Afrika'daki Acra şehrinden oto-mobille hareket etmişlerdir. M. Nikols ayrı bir otomobil idare eden zevcesi ve bir yerli ile yola çıkmış, fakat Madam Nikols yolda hastalanarak vapurla Av-rupa'ya gitmiş, zevci de Kahire'de ken-disine iltihak eden arkadaşı M .Trelovny ile birlikte Ankara'ya gelmiştir. İngiliz seyyahları otomobille Ankara'dan İs - tanbul'a hareket etmişler, fakat yolda otomobilleri bozulmuştur. Bunun için Londra'dan yedek parçalar istemişler - dir. Bu parçalar geldikten sonra pazar günü Bulgaristan, Yugoslavya, Maca-ristan, Avusturya, Almanya, Fransa ta-rikile Londra'ya gideceklerdir.

Selânik muhteliti izmir'de maç yapıyor

İzmir 22 (A.A.) — İki maç yap - mak üzere davet edilen Selânik muh - teliti bugün Ege vapurile şehrimize gel-miş ve sporcular tarafından karşılan - mıştır.

Avrupa kupası

Bolonya 22 (A.A.) — Avrupa ku-pası için Çekoslovakya'lı Perag takı - mı ile Bolonya ekipi arasında yapılan futbol maçında Bolonya takımı sıfıra karşı beş sayı ile galip gelmiştir.

İktisat

Senenin ilk beş ayında İhracatımız arttı

Bu müddet zarfında sattığımız eşya be-deli ithalâttan 4,842,381 lira fazla...

İhracat Ofisinin hazırladığı istatistiğe nazaran 1932 senesi mayıs ayında Tür-kiye'ye 3,649,590 lira kıymetinde 43,672,549 kilo muhtelif eşya ithal edilmiştir. 1931 senesi mayısında ise 11,897,008 lira kıymetinde 38,598,289 kilo eşya ithal edilmişti.

1932 mayıs ayı zafında Türkiye'den 6,807,209 lira kıymetinde 53,875,589 kilo muhtelif eşya ihraç; edilmiştir. Ge-çen sene mayısında ise 9,817,132 lira kıymetinde 50,747,009 kilo eşya ihraç edilmiştir.

Binaenaleyh mayıs 1932 zarfındaki ihracatımızın kıymeti 1931 senesi ma - yısında yapılan ihracattan 3,009,823 lira noksandır.

1932 senesi mayıs ayı zarfındaki it-halâtımızın kıymeti ihracatımızın kıy - metile mukayese edilince ithalât kıyme-tinin 4,842,381 lira tecavüz ettiği gö - rülür.

Bu vaziyete nazaran 1932 senesi ilk beş ayı zarfındaki ticarî muvazene 5,320,193 lira fazlalıkla kapanmış olu-yor. Halbuki Türkiye'nin 1931 sene - sinin ilk beş ayı zarfındaki ticarî muva-zenesi 6,920,481 lira noksanlıkla kapan-mıştı.

1932 senesi ilk beş ayı zarfında ithal ve ihraç edilen eşyanın kıymeti ve 1930-31 seneleri muadil ayları ile mu-kayesesi şudur:

İTHALÂT

Aylar	1930	1931	1932
K. Sani	12.011,683	12.241.446	5.323.132
Şubat	9.108.593	10.254.672	4.544.986
Mart	10.833.863	12.851.526	6.927.006
Nisan	13.722.713	10.551.461	5.606.108
Mayıs	12.891.773	11.897.008	11.649.590
	61.569.625	57.799.113	34.050.822

İHRACAT

K. Sani	11.934.230	11.039.807	10.346.877
Şubat	11.362.580	9.306.131	7.735.321
Mart	13.984.494	10.592.957	7.716.445
Nisan	10.970.473	10.119.805	6.765.163
Mayıs	13.827.428	9.817.032	6.807.209
	62.079.205	50.875.732	39.371.015

1932 senesi ilk beş ayı zarfındaki ih-racat miktarı ve kıymetleri (1930 ve -931 ile mukayeseleri)

	1930 İlk beş ayında	1931 İlk beş ayında	1932 İlk beş ayında
Kıymet			
Tütün	20.840.554	11.148.594	10.551.021
Pamuk ham	7.016.698	1.767.709	2.042.615
Fındık İç	787.714	3.711.417	1.813.003
Üzüm kuru	3.030.071	3.559.390	2.392.697
Z. yağı	563.373	4.913.653	506.422
Afyon	926.684	669.490	1.418.007
Yün	761.454	585.916	212.604
İncir kuru	895.005	680.771	148.008
Arpa	48.591	482.646	2.319.140
Yumurta	3.506.930	5.425.766	3.262.395
Tiftik	1.197.275	970.316	105.432
M. Kömürü	436.822	360.198	971.816

VUKUAT

Bir kadın torunile Denize düştü

Bir gemici hayatı pahasına ikisini de kurtardı

Dün, saat on beşi çeyrek ge-çe, Şirketihay - riye'nin Tarzı - nevin vapuru Üsküdar iskele - sinde bulundu - ğu sırada bir hayli heyecanı mucip olan bir kaza olmuş, de-nize düşen ih-tiyar bir ka - dınla bir çocuk bir gemicinin fedakârlığı saye - sinde kurtarıl - mıştır.

Şirketihayriye'nin 45 numarasında gemi-ci Ahmet Ef.

Kaza, şu şekilde olmuştur: Üsküdar'da Çınar'da 4 numaralı ha - nede oturan Seher Hanım, yanında kerimesi ile, torunları olduğu halde 3,20 vapurile köprüye inmek üzere iskeleye gelmiş, çocukların elinden tutarak vapura geçmiştir; fakat ih-tiyar kadın çocukların denize düş - memesine dikkat ettiği sırada, va - purla iskele arasındaki boşluğa adım attığının farkına varmamış, denize yuvarlanmış, arkasından çocuk ta düş müştür. Vapurla iskele arasında sı-kışan kazazedeleri kurtarmak cid - den müşkül bir vaziyette iken, ge - mici (2055) numaralı Ahmet Efendi vakit kaybetmemek için elbiselerini bile çıkarmadan denize atılmış, kaza-zedeleri kurtarmış, fakat sonradan kendi hayatı tehlikeye girmiş ve çok müşkül bir vaziyette denizden çıka - bilmiştir. Cesur gemicinin, hayatını tehlikeye koymak suretile gösterdiği bu fedakârlık, iskelede bulunan halkı fevkalâde mütehassis etmiştir.

Hiç sebep yokken Metresini vurdu

Evvelki gece saat 23 te Babıali'de Acem sefaretanesi önünde ağır bir cerh vak'ası olmuş, 29 yaşında Mus-tafa oğlu Ahmet Yusuf isminde bir kunduracı, metresi randevucu namile maruf 45 yaşında Şükran'ı bıçakla yaralamıştır.

Vak'anın sebebi henüz malûm de-ğildir. Şükran, Kel Alâettin isminde şimdi Ahırkapı'da reji deposunda çalışan bir adamın 16 senelik karı-sıdır ve uzun zaman evvel birbirle-rinden ayrılmışlardır. Şükran, Ah-met'le beraber 10 aydanberi Aksa-ray'da, Taşkasap'ta Ahmed'in evinde oturmaktadır.

Şükran'ın altı çocuğu vardır. Ah-met son defa Taşkasap'ta kunduracı Mehmet ustanın yanında çalışmış, dükkânın kapanması üzerine başka bir iş bulamıyarak serseri bir hayata başlamıştır. Evvelki akşam Şükran'la beraber bir yerde rakı içen Ahmet geç vakit Babıali'den geçerken bilin-

Ankara maçı

İstanbul - İzmir bir bire beraber addedildi

(Birinci sahifeden mabait)

Avni, Hüsnü, Ruhi, Süleyman, Sami, İbrahim, Şeref, Eşref, Hakkı, Alâettin, Niyazi.

İzmir takımı:

Fehmi, Rıza, Lûtfi, Reşat, İhsan, Nazmi, İsmail, Hakkı, Fuat Bürhan, Sait, Sezai.

Hakem Hamdi Emin Beydi. Saat 17,30 da oyuna başlandı.

Dört defa arka arkaya ayni nok-tadan taç olduktan sonra birdenbire top İstanbul kalesine indi. Bu hücum ofsayitle kesildi. Mukabil İstanbul hücumu da ayni ofsayitle netice - lendi.

İzmir yerinde hücum yapıyordu. Nitekim 14 üncü dakikada İstanbul kalesi bir tehlike geçirdi.

Bir İzmir taarruzu esnasında, İs-tanbul merkez muavini karnına ye - diği bir tekme ile oyundan hariç kaldı.

Top ortalarda 2 dakika kadar dolaştı. Sakatlanan oyuncu tekrar o-yuna girdi.

24 üncü dakikada merkezden atı-lan top İstanbul sağ içine geçti, ters bir vuruşla topun istikametini İzmir kalesine doğru çevirdi.

İzmir kalecisi topa atıldı. Fakat birdenbire İstanbul sağ açığı topa müdahale ettiğinden kaleci blokaj yapamadı ve top kendi kendine yerde yatıp kalan kalecinin üstünden yu - varlana yuvarlana İzmir kalesinin ağlarına takıldı.

Bundan sonra oyun hararetlendi. İzmir takımı da mukabil bir gol yap-tı. Fakat hakemin iki İzmir'li oyun-cuyu çıkarması üzerine ihtilâf çık - tı ve hakem takımları bir bire bera-bere addederek oyunu tatil etti.

çekmiş ve metesini bir kaç darbe ile yere sermiştir.

Kadının feryadını işiten devriye memurları koşmuşlar ve elinde bı - çağile kaçan Ahmed'i yakalamışlar-dır.

Şükran'ın yaraları çok ağırdır. İ-fade veremiyecek bir halde Ha - seki Nisa hastanesine kaldırılmıştır.

Vak'a hakkında tahkikat yapıl - maktadır.

Meçhul bir kadın cesedi bulundu

Dün Çırpıcı çayırında hüviyeti meçhul bir kadın cesedi bulunmuş - tur. Maktül kadın, iple boğulmak su-retile öldürülmüştür. Vaziyete göre bu cinayet epey müddet evvel ika edilmiştir. Kadının cesedi tefessüh etmiş olduğundan hüviyetini anla - mak kabil olamamıştır. Zabıta, bu mes'ele hakkında tahkikat yapmak-tadır.

Ayağını makineye kaptırdı

Tepebaşı'nda Evliyaçelebi mahal-lesinde Lefter Ef. nin marangoz fâb-rikasında çırak 13 yaşında Nesim is-minde bir Musevî çocuğu ayağını kazaen makineye kaptırarak ağır

RADYO

Bu akşamki program

İSTANBUL:

18 gramofon - 19,30 saz: Vedia Rıza Ha-nım - (takriben) 20,25 havadisler, doğru saat - 20,30 gramofon vasıtasile opera - 21 saz: Fikriye Hanımın iştirakile Vildan Niyazi Bey ve arkadaşları tarafından - 22 orkestra; program:

1 — Die Obenteragen.
2 — Die Geisha,
3 — Gavotte Caprice.

BERLİN:

16,05 gramofon - 17,25 konferans - 17,50 konferans - 19,15 İngiliz musikisi - 20,05 kıraat - 20,15 piyes - 21,15 koro - 21,40 küçük konser - 22,05 Breslâv'dan - 23,15 havadisler - 23,25 Koenigsberg'den (kon-ser) - 24 Frankfurt'tan - 24,25 siyaset ba-hisleri.

BRESLAV:

16,10 konser - 17,15 havadisler - 18,35 kitap bahsi 21 gramofon - 22,05 konser - 23,15 havadisler - 24,25 hafif musiki.

FRANKFORT:

21,35 konser - 22,05 Oscar Wilde'in bir piyesi - 24 (Mawra) bir perdelik opera.

VİYANA:

20,20 konferans - 21,35 havadisler - 21,45 konser - 22,35 kıraat - 23,05 konser -24,10 havadisler - 24,25 tsigan musikisi.

BUDAPESTE:

19,35 Kentet konseri - 21,05 tsigan or-kestrası ile Macar halk şarkıları - 22,20 Strauss'un eserlerinden konser - 24,05 dans musikisi - 1,05 bir lokantadan nakleu tsigan musikisi.

BÜKREŞ:

22,05 opera tenorunun şarkıları - 22,25 senfonik orkestra: (Schumaun, Wagner).

BELGRAT:

21,45 konser: Şarkı ve piyano - 22,45 ke-man solo - 23,35 havadisler ve hafif mu-siki.

VARŞOVA:

19,05 salon orkestrası - 20,25 hafif mu-siki - 24,05 dans havaları.

ROMA:

19,35 şarkı konseri - 19,50 muhtelif mu-siki - 22,05 plâk - 22,50 konser: Keman, piyano, viyolonsel - 23,35 (Şair!) bir per delik komedi.

PALERMO:

20,05 çocuklar için - 22,25 gramofon - 22,50 Don Pasquale (Donizetti).

BARSELONA (R. Association):

20,05 gramofon - 21,05 haftalık çocuk programı - 23,05 dini program.

TEŞEKKÜR

Sevgili babamız Nikola Belçef Efendinin vefatı münasebetile gerek cena - ze merasiminde hazır bulunan ve gerek mektupla beyanı taziyet eden zvatı muh-teremeye ayrı ayrı teşekküre teessürü - müz mâni olduğundan gazetenizi tavsit ederiz efendim.

Oğulları: Dimitri, Yorgi

V. 8 modeli Ford otomobili Türkiye'de Türk işçiliğile yapılan yeni V. 8 silindirli Ford arabalarının piyasaya çıkışını tes'it ederken, ufak bir hediye vermeği münasip gördük.

28 ve 29 haziran tarihlerinde ye-ni model Ford arabaları Topane'de Ford fabrikası salonlarında umuma teşhir edilecektir. Bu iki gün zarfın-da salonlarımızı ziyaret edenlerin adedini en doğru olarak tahmin e - den zata elli lira verilecektir. Bunun hiç bir kaydü şartı yoktur. Bu mü-sabakaya Ford Motör Kumpanyası-nın memurlarından başka herkes gi-rebilir. Birden fazla kupon da gön-derilebilir.

Aşağıdaki kuponu doldurup İs - tanbul'da, Topane'de Ford Fabrikası neşriyat dairesine gönderiniz.

Gazetenin ismi....
İsmi (Basma harflerile)...
Adres...

28 ve 29 haziran tarihlerinde Topane'deki Ford Fabrikası salon-larında ..... ziyaretçinin yeni V. 8 silindirli Ford arabalarını gör-düğünü tahmin ediyorum.

Bu müsabaka hakkında ilerde muhabereye girişmemeği ve bu hu-susta Ford Kumpanyasının kararı-nı nihaî karar olarak kabul edi - yorum.

İmza

Üsküdar Hâle sinemasında
KADIN CİLVELERİ
İlâveten Ölüm Kalesi mümessili EDİ POLO
Dühuliye 10 kuruştur.

KONYA
Millî Sanayi Sergisine iştirak ediniz
10 - 25 Temmuz 932
Müracaat mahalli: Konya Millî İktisat ve Tasarruf Cemiyeti.

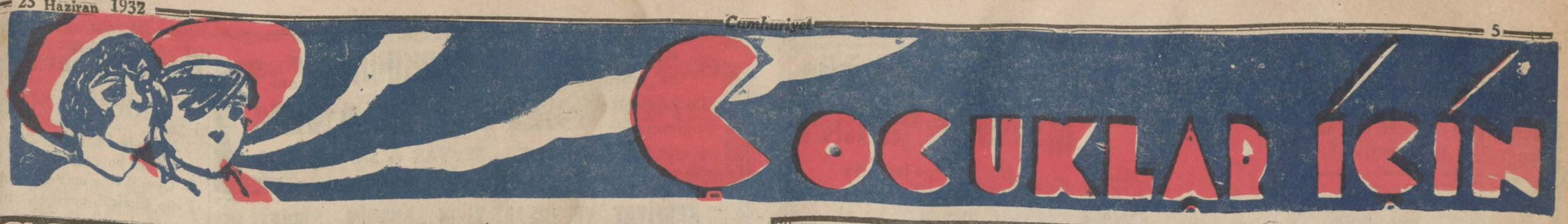

KISA HİKÂYE

Cadı teyzenin mağarasında

Vaktile İtalya taraflarında Tirol dağlarında Holwig isminde bir hükümdar vardı. Bunun karısı Herta ahaliye çok iyilik yaptığı için halk tarafından son derece seviliyordu. Bir gün Silda adında bir kızları oldu. Anne baba kadar tebaaları da bundan ucu bucağı bulunmıya cak kadar sevindiler.

Kızın doğuşu dolayısile her tarafta büyük şenlikler tertip olundu. Kral ve kraliçe sade memleketin eşrafını, zenginlerini değil, Tirol dağlarında oturan cinleri, perileri de verdikleri ziyafete çağırılar.

Her cin, her peri genç kızın ömrünün sonuna kadar rahat ve mes'ut yaşaması için birer tılsım hediye ettiler. Faraza biri iyilik, öteki güzellik, üçüncüsü nazikik verdi. O da bunları kabul ederek kusursuz, mükemmel bir prenses oldu.

Tam bu sırada sarayın kapısından içeri yüzü buruşuk, beli bükük bir koca karı girdi. Uzun burnunun ucu o derece kıvrıktı ki âdeta çenesile birleşmiş zannolunuyordu. Dizleri o derece kuvvetsizdi ki bastonuna dayanmadan kabil değil bir adım atamıyordu. Fakat gözlerinde müthiş bir zekâ ve şeytanet eseri parıl parıl yanıyordu.

Bu, o civar ahalisinin «Cadı teyze» ismini verdikleri hainliğile meşhur bir peri idi.

Kral ve kraliçe helecan ve korkudan oldukları yerde titremeğe başladılar. Çünkü diğerlerile beraber onu davet etmeği unutmuşlardı. Bu işi kasten yapmamışlardı. Cadı teyze nasılsa akıllarına gelmemişti.

Cadı teyze bastonunu kaka kaka salonun ortasına kadar yürüdükten sonra durdu. Başını mümkün olduğu kadar yukarı kaldırarak acı bir sesle bağırdı:

— Ey Kral Holwig, Kraliçe Herta, beni ziyafetinize davet etmemiş olmakla ığınıza rağmen geldim. Kızınıza da mükemmel bir hediye getirdim. Benden iyi bir şey çıkmıyacağını bildiğiniz için tabii ne olduğunu tahmin edersiniz.. Bugünden itibaren on altı yaşına kadar bir ölüm tehlikesi onu tehdit edecek. Ona göre kızınıza sahip olunuz!

İhtiyar kadın bunları söyledikten sonra orada hazır bulunanlara hainane bir nazar atfetti ve çıkıp gitti.

O vakit büyücü Horlup sıradan dışarı çıktı:

— Velinimetlerim, dedi, ben bu cadının kızınıza bir fenalık etmesine imkân bırakmıyacak derecede kuvvet ve kudret sahibiyim. Onun için kat'iyen korkmayınız!

Kral ile kraliçe Horlup'un bu teminatına rağmen on altı yaşına gelinciye kadar kızlarını son derece emniyet altında büyütmeğe karar verdiler. Etrafı yüksek dıvarlarla çevrilmiş bir saray yaptırdılar. Ona arkadaş olarak en yüksek aile kızlarından maada kimseyi içeri salıvermediler. Kadın erkek her hangi bir yabancıya, prensesin ekseri vaktini geçirdiği bahçeye girmek memnu idi. Sadık hizmetçiler onu bir dakika bile yalnız bırakmıyorlardı.

Bu şerait altında Silda'nın çocuklu ğu kazasız, belâsız geçti. Küçük yaştan itibaren çok neş'eli idi. Güzelliği de gittikçe artıyordu. Yalnız arkadaşları ona dağlardan, tepelerden, sık ormanlardan, billûr gibi akan derelerden bahsettikleri vakit ruhunu yeis kaplıyordu.

— Ah, diyordu, niçin acaba ben de sizin gibi istediğim yere serbest gezemiyorum, burada mahpus gibiyim. Niçin halkın içine, kalabalığa karışamıyorum.

Bu fikir onu gün geçtikçe büyük bir teessüre düşürdü. Yanaklarının rengi soldu, sıhhati bozuldu. Kral ve kraliçe kızlarının bu halini görünce merak ettiler. Babası annesine dedi ki:

— Çok şükür kızımız on beşine bastı. Bu ana kadar da hamdolsun başından hiç bir kaza, belâ geçmedi. Mademki mahpusluktan hasta oldu. Onu sadık hizmetçilerin nezareti ve büyücü Horlûp'un himayesi altında biraz dışarı çıkaralım. İnşaallah bir şeycikler olmaz.

Kraliçe Herta da kızının ıztırabile müteessirdi. O da kocasının fikrini tasdik etti. O günden itibaren genç prensesin sarayının kapıları açıldı. Yavrucak kırlara, bayırlara, dağlara, çayırlara öyle bir neş'e ve sevinç ile atıldı ki sormayın..

Parlak dereleri, ekinle dolu tarlaları, dik ve siyah kayaları görünce oralarda inatçı bir keçi gibi dolaşmağa başladı. Hizmetçiler ve arkadaşları onu pek güç takip edebiliyorlardı.

Silda bir gün üstünden bütün memleket tabak gibi görünen bir tepeye çıkmak istedi. O kadar hızla ileri atıldı ki kimse kendisine yetişemedi. Bir müddet sonra peşinden giden hizmetçiler ve arkadaşları her tarafı aradıkları halde prensesin kendisini değil, izini bile bulamadılar.

Hepsi bir ağızdan:

— Prenses Lilda, prenses Lilda!

Diye bağırıyorlar, fakat onlara akseden sadadan başka cevap veren olmıyordu. Artık, saraya dönüp olanı biteni krala anlatmaktan başka çare kalmamıştı. Gerek annesi, gerekse babası biricik kızlarının böyle esrarlı bir surette kayboluşundan tarif kabul etmez derecede müteessir oldular. Çırpınıp dövünmeğe başladılar. Derhal en nüfuzlu büyücüleri, en mahir sihirbazları, en meşhur kumandanları, en cesur adamları çağırdılar. Fikirlerini sordular. En kuytu köşelerin, en ücra yerlerin aranmasına karar verdiler. Kral ve kraliçe son derece meyus ve muztarip olmakla beraber kızını bulacak olana büyük bir mükâfatla birlikte en yüksek rütbeyi vermeği vadettiler. Zaten bütün memleket halkı çok sevdikleri prenseslerini bulmak için çalışıyorlardı. ellerinden gelen gayreti gösteriyorlardı.

Bir gün saraya genç bir köylü, Falster isminde henüz yirmi yaşında bir delikanlı geldi. Kralın huzuruna çıkarak:

— Efendimiz, dedi, tebaanız hakkında şimdiye kadar göstermiş olduğunuz alâka ve iyiliğe bütün millet müteşekkir ve minnettardır. Ben de onların arasından birisiyim. Uğradığınız felâket beni de sizin ve prensesin annesi kadar müteessir etti. Müsaadeniz olursa kızınızı bir de ben arıyayım.

Kral, derin bir ümitsizlik içinde başını salladı:

— Oğlum, diye cevap verdi, pek âlâ ara.. Fakat en mahir büyücülerin, en nüfuzlu sihirbazların, en cesur kahramanların bulamadıkları kızımı sen nasıl ele geçireceksin?

Falster kendinden emin bir tavurla:

— Efendimiz, dedi, bu işi başaracağım hakkında bende nihayetsiz bir kanaat var.

— C halde haydi Allah kolaylık versin.. Yalnız dikkat et, ayni tuzağa sen de düşme!

Delikanlı yanına silâh olarak yalnız bir balta ile bir kılıç aldı, prensesin kaybolduğu dağa tırmanmağa başladı. Yolu evvelâ sık bir ormanlığa tesadüf etmişti. Yürürken yürürken bir ağacın altında yabani bir kedinin bir kuşcağızı parçalamak üzere olduğunu gördü. Hemen nişan alıp baltasını fırlattı. Kediyi öldürdü. Kuşcağızı da ölümden kurtardı.

- Mabadi ve sonu gelecek hafta -

meraklı şeyler

Ehramların en eskisi

Biliyorsunuz ki Mısır'daki ehramların hepsi ayni devirde yapılmamış, her biri ayrı ayrı Firavun tarafından inşa edilmiştir. En eskisi üçüncü sülâleden Zozer ismindeki Firavunundur. Bu ehramın etrafında tuğla gibi ufak ufak taş parçaları serpilmiştir. Kapısının iki tarafında da Arap'ların mastaba dedikleri masalar vardır.

İçerisinde bir kaç mezar varsa da tamamile harap olmuştur. Üzerinde hiyeroğlif yazısı yoktur. Bunların ayni zamanda meşhur bir sihirbaz olan Zozer'in baş -

mimarı İmhotep tarafından yapıldığı zannolunmaktadır. Mezarlarda Zozer'in zevcelerinin mumyaları bulunduğu söylenmekte, fakat vaktile Arap istilâcılarının bunları yanlarındaki mücevherlerle beraber yağma ettikleri söylenmektedir.

Zozer Ehramı altı kattan mürekkeptir. Birinci katın 11,48, ikinci katın 10,35, üçüncü katın 1043, dördüncü katın 9,92, beşinci katın 9,39, altıncı katın 8,39 metre yükseklikleri vardır. Bu ehramın umum yüksekliği 59 metre 64 santimdir. İçinin bugün bile henüz her noktası malûm değildir. Muhtelif bölmeler ve koridorları vardır. Bu ehram eski Memfis şehrine en yakın olanıdır. Her sene binlerce seyyah bu Afrika kıt'asının en eski âbidesini merakla seyre koşmaktadırlar.

FAYDALI BİLGİLER

Saçımıza dair

İnsanların başlarındaki saçlar muhtelif renkte idi. Bunu hepimiz görüp seçebiliyoruz. Fakat her birinin incelikleri, kalınlıkları da ayrı ayrıdır. Tabiî bunu farkedemiyoruz. Sarı saç, siyah saça ve siyah saç ta kırmızı saça nazaran daha incedir. Bunun neticesi aşağı yukarı kırmızı saçlıların başında 30 bin, siyah saçlıların başında 105 bin, sarı saçlıların başında 140 - 160 bin tel vardır.

Saçın seyrekliği, sıklığı da ırka, millete nazaran değişir, Saçı en sık olanlar Japon'lardır. Onlardan sonra beyaz ırk, Çin'liler, Hint'liler, Avustralya'lılar gelir.

Avrupa'lıların saçlarının kalınlığı bir milimetrenin 102 de biri, Avustralya'lılarınkinin ise bir milimetrenin 66 da biridir.

Bir santimetre murabbaı Avrupa'lı saçının ağırlığı bir miligramın 54 te biri, Çin'lilerinki ise bir miligramın 98 de biri kadardır.

BİZİM MEMLEKETTE ÇOÇUKLAR

Küçük futbolcunun neş'eli anı foto muhabirimiz Namık B. tarafından güzel bir enstantane ile tesbit edilmiştir.

Tarihî çocuk eşyası

Otuz asır evvelki oyuncaklar

Musul civarındaki petrol kuyuları için hafriyat yapan mühendisler bundan 3200 sene evvel oralarda yaşamış Kaldeli'lere ait mezarlar keşfedilmiştir. Mezarların içinde o devirde çocukların oynadıkları oyuncaklar da meydana çıkarılmıştır. Oyuncaklar bebekler, küçük tabaklar ve saireden ibarettir. Hepsi topraktan yapılmıştır. Bunlara bakılırsa otuz iki asır evvel Kalde çocukları da tıpkı bugünkü yavrular gibi ayni oyuncaklarla oynıyorlarmış.

Tevekkeli «Dünya üzerinde yeni bir şey icat edilmez, bunlar hep eskilerin tekerrüründen ibarettir» dememişler.

YAZISIZ HİKÂYE

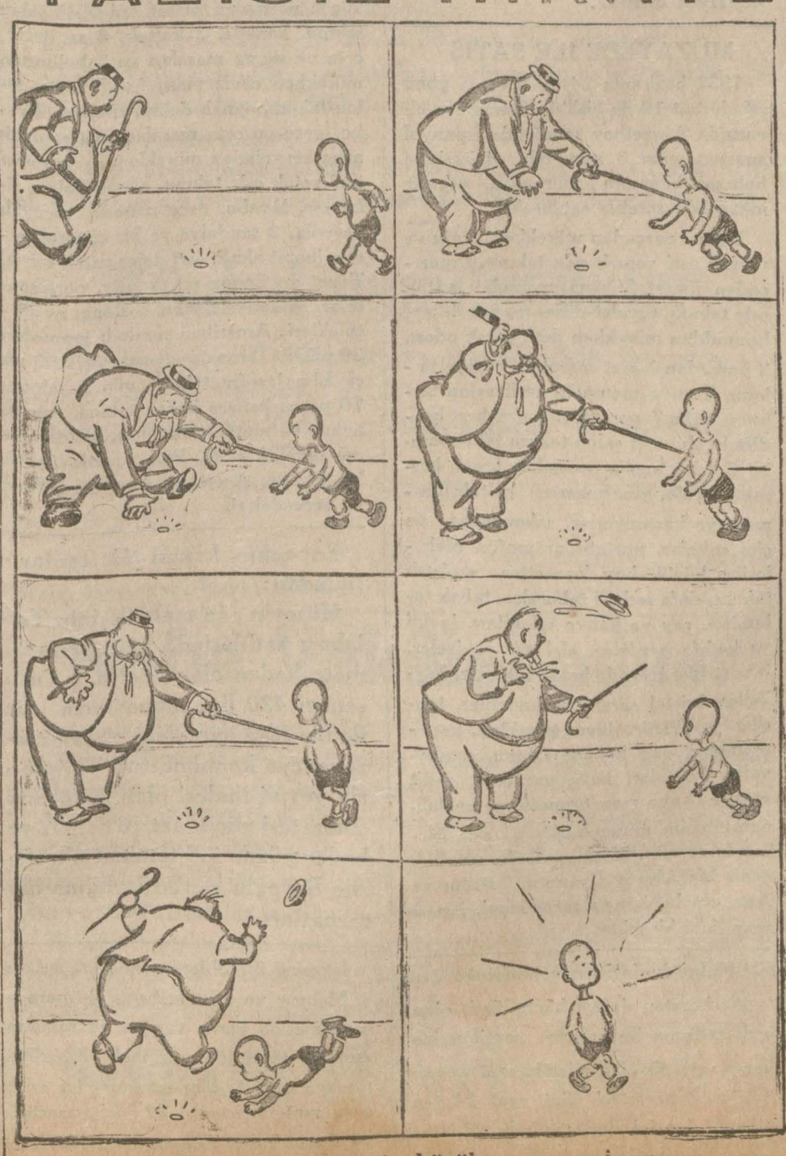

Şişman adam, rüzgâr, küçük yavru ve eimas

OYUNLAR

Nişan oyunu

R gibi sağlam bir tahta parçası alınız. Onu daha uzunca P P gibi bir tahtaya resimde gördüğünüz gibi perkiştiriniz. R tahtası üzerine hedeflerdeki tam dairli işaretlerin yarısını çiziniz. P P tahtasının iki ucuna birer çivi çakıp bir K gibi lâstik parçası takınız. B gibi bir zıpzıpı da tane olarak istimal ediniz.

Her oyuncu lâstiği çekip B zıpzıpını sıra ile atacaktır. Fakat atmazdan evvel bu zıpzıpa iyice tebeşir sürecektir ki hedefin neresine isabet ettiği belli olsun.

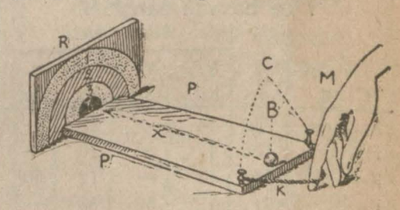

Zıpzıp boşa gittiğine veya her hangi sayıdan birini gösteren dairelere çarptığına göre en çok sayı alıp 50 : 100 gibi muayyen miktarı yapan birer birer çıkar. Sona kalan yenilmiş sayılır.

OYUNCAKLAR

Bir düğmenin marifetleri

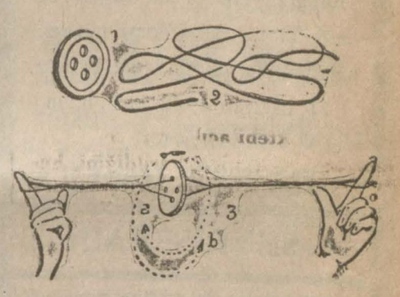

1 inci şekildeki gibi bir düğme alınız. Deliklerinin iki veya dört tane olmasının ehemmiyeti yoktur. 60 santimetre uzunluğunda bir ipliği iki deliğinden geçiriniz ve uçlarını düğümleyiniz. Düğmeyi ortaya getiriniz. Kenarları 3 numaralı şekilde gördüğünüz gibi işaret parmaklarınıza geçiriniz. Yavaş yavaş ipliğin birini bir tarafa ötekini öbür tarafa bükünüz. Bundan sonra her iki elinizi düğmeye yaklaştırıp uzaklaştıracak ve bu harekete müteadiyen tekrar edecek olursanız düğme a ve b gibi istikametinde durmadan dönmeğe başlar. Bu suretle kısa bir zaman için tatlı bir eğlence ve arkadaşlar arasında bir maharet müsabakası teşkil eder.

Haziran bulmacası

OR	ND	Tİ	HA	NIN
EN	UZ	İZ	M	HE
Tİ	İM	Pİ	TR	DE
	Tİ	ŞİD	İY	

Şu yukarıda 18 murabba içinde gördüğünüz heceleri o suretle diziniz ki bu ayda bütün mekteplilerin ruhuna tercüman olacak bir mısra çıksın.

Doğru halledenler arasında bir kişiye beş lira mükâfat takdim edilecek ve resmi gazetemizde basılacaktır.

Diğer birine bir «İş Bankası» kumbarası hediye edilecektir.

Diğer 100 kişiye muhtelif hediyeler. Onlardan da arzu edenlerin resmi basılır.

Cevaplar temmuzun birinci gününe kadar «Cumhuriyet çocuh sahifesi muharriri» adresine gönderilmelidir. Geç kalanlar ve bu adrese göndermiyenler mükâfat kazanamazlar.

Borsa

Dün akşam kapanan Borsada bir Türk lirası mukabili:

Fransız Frangı	12	03
Dolar	0	47,28
Liret	9	25
Belçika	3	40,40
Drahmi	73	40,21
İsviçre	2	42,62,5
Leva Bulgar	66	85
Florin	1	17,13
Kuron Çek	15	95,84
Şilin Avustuya	4	32,54
Pezeta	5	73,31
Alman markı	1	99,15
Zloti	4	22,71
Pengo Macar	4	03
Ley Romanya	81	—
Dinar	28	83
Yen	1	65,80
Çernoviç	1076	—

	Lira	Kuruş
Bir İngiliz lirası	7	68
Altın	9	28
Mecidiye	—	41
Banknot	2	34

İstanbul Hayvan Borsası 21/6/932
Diri hayvan satışları

Cins	Adet	Kilo fiatı Asgarî Ku.	Sa.	Azamî Ku.	Sa.
Karaman	788	14	—	22	—
Dağlıç	166	17	—	20	—
Kıvırcık	368	13	—	12	50
Kuzu	317	18	50	30	—
„ araba	—	—	—	—	—
KeçiKara	—	—	—	—	—
Öküz	27	10	—	12	—
İnek	18	9	—	12	—
Manda	6	8	50	10	—

Yarın

İSTİRAHAT ETMEK VE DENİZE GİRMEK NİYETİNDE MİSİNİZ?

Bu arzunuzu ancak Büyükada'daki Yürük Ali (Yorgulu) deniz hamamında tatmin edebilirsiniz.

11 haziran 1932 tarihinden itibaren mer'i

YAZ VAPUR TARİFESİ

SEYRİSEFAİN

Merzek acenta: Galata Köprübaşı B. 2362
Şube A. Sirkeci Mühürdar zade H. 2. 2740

(ANTALYA) vapuru 25 haziran cumartesi akşamı idare rıhtımından hareketle doğru Ereğli'ye gidip gelecektir.

Diyarbekir Sıhhat ve içtimaî Muavenet Müdürlüğünden:

Hekimbaşızade Dr. Muhittin Bey 1928 senesinde Beyoğlu'nda İmam sokağında bulunan evi yanarken 4 şubat 307 tarihli diplomasını da zayi ettiğinden yenisini almak üzere teşebbüs eylemiştir. Eskisinin hükmü yoktur. Bulanların İstanbul Sıhha ve İçtimaî Muavenet müdürlüğüne teslim etmeleri ilân olunur.

Satılık Su Boruları

Üç parmak genişliğinde, pek az kullanılmış ve ehven fiatla 175 metre su boruları satılıyor. Talip olanların Bakırköy İstanbul caddesinde 48-2 No. kasap İstefo Banusi Efendiye müracaat.

Gazi Hasanpaşa Vakfından:

Semti meşhur ve mahallesi	Sokağı	No.	Cinsi	Ecrimisli şehrileri
Kasımpaşa Camii kebir	İskele caddesi	37-39	Dükkân	15
„	„	5	„	16

Balâda cins ve evsafı gösterilen emlâk pazarlıkla kiraya verileceğinden yevmi ihale olan 27 haziran 932 tarihine müsadif pazartesi günü saat 14 te Kasımpaşa'da Vakfı mezkûr mütevelli kaymakamlığına ve mezkâr gün ve saatte İstanbul Evkaf Müdiriyetinde Encümeni idareye müracaat.

Darüşşafaka Lisesi Müdiriyetinden:

Mektep için bir sene zarfında alınacak 65000 kilo ekmekle 700 çeki odun ve 6000 kilo mangal kömürü ve 50 ton kok ve 80 ton kırıble kömürlerinin kapalı zarf usulile münakasası icra kılınacağından talip olanların münakasaya iştirak için temmuzun ikinci cumartesi günü saat 14 te ve şartnameleri görmek için her gün Nuruosmaniye'de Cemiyeti Tedrisiyei İslâmiye Müdiri-

Galata ithalât Gümrüğü Müdürlüğünden:

S.	Marka	No.	Cinsi eşya
220	D T M 751/853	Muhtelif	Çay

Balâda yazılı çay 23/6/932 tarihinden itibaren 20 gün müddetle satılığa çıkarılmıştır. Taliplerin 12/7/932 salı günü saat 16 ya kadar her gün satış komisyonuna müracaatleri.

Yüksek Mühendis mektebi

mubyaat komisyonundan:

Mektebin mayıs 932 gayesine kadar ihtiyacı olan koyun, kuzu ve sığır etinin 13/7/932 tarihine musadif çarşamba günü saat (14) te kapalı zarf usulile münakasası icra kılınacaktır. Taliplerin bu baptaki şartnameyi görmek üzere mektebe müacaatlri ve münakasada behemehal Ticaret Odasında mukayyet olduklarına dair vesika ibraz eylemeleri lüzumu ilân olunur.

Pazarlıkla satılık lokomotif parçaları ve kazanlar

Eminönü Malmüdürlüğünden:

Satışı gününde alıcısı çıkmıyan Sirkeci istasyonundaki lokomotif ve saire parçalarile Zeytinburnun'daki kazanlar pazarlıkla satılacaktır. 6 temmuz 932 çarşamba günü pazarlığın son günü olduğundan saat on dörtte satış komisyonuna müracaatleri.

Emlâk sahiplerinin nazari dikkatine:

Beyoğlu kazası Defterarlığından:

1 haziran 932 tarihinden itibaren sahibinin bizzat oturduğu meskenlerin bina vergisine altıda bir ve sair bina vergilerine üçte bir nisbetinde iktisadî buhran vergisi zammedilmiştir. Bu bapta fazla izahat almak istiyenler malmüdürlüklerine ve Maliye şubeleri bina tahakkuk memurluklarına müracaat edebilirler.

Bu gibi mesken sahiplerinin, vergi zammına esas olmak üzere bizzat veya hissedarlarile birlikte oturdukları hanelerin veya apartımanların mahallesini, sokağını ve kapı ve daire numaralarını gösterir binanın mensup olduğu Maliye şubesi bina tahakkuk memurlarına ve şube teşkilâtı olmıyan yerlerde malmüdürlüklerine bir beyanname vermeleri ve beyannameleri muhteviyatını mülkün bulunduğu mahalle ihtiyar heyetinden alacakları tasdikname ile tevsik eylemeleri kendi menfaatleri iktizasından bulunduğu ilân olunur.

Emniyet Sandığı Müdürlüğünden:

Hafize Hanımın 3226 hesap numaralı borç senedile ve Boğaziçi'nde Bebek'te Küçükbebek caddesinde atik 22 ve cedit 29 numaralı bir hanenin tamamını terhin suretile Sandığımızdan istikraz eylediği 219 (iki yüz on dokuz) liranın vadesinde ödenmediğinden dolayı satılığa çıkarıldığına dair olan ihbarnamenin tebliği için icra kılınan tahkikat neticesinde mumaileyhanın vefat eylediği ve mirasçılarından mahdumu Mehmet Nuri Ef. nin ikametgâhı meçhul bulunduğu anlaşılmış olduğundan tebliğ makamına kaim olmak üzere ilânı keyfiyet olunur.

MÜZAYEDE İLE SATIŞ

1932 haziranın 24 üncü cuma günü sabah saat 10 da Şişli'de Osmanbey civarında Ahmetbey sokağında İspanyol apartımanının 3 numaralı dairesinde bulunan bilûmum müzeyyen eşyalar müzayede suretile satılacaktır.

Dokuz parçadan mürekkep akaju ve vitrinli asrî yemek oda takımı, 6 parçadan ibaret Viyana mamulâtı yatak oda takımı, tuvalet-düşes, aynalı dolap, komoddan mürekkep defa yatak odası, 3 parçadan ibaret maroken pomye takımı, Fransız mamulâtı zarif salon takımı, defa 7 parçadan mürekkep kadife kaplı asrî salon takımı 90 santimlik 2 adet İngiliz mamulâtı bronz kesme karyola, yazı masası, koltuk, kanape ve kartonyerler, salamandra ve çini sobalar, portatif gramofon plâklarile, büyük boy kıymettar arabesk tabure, defa sedefli tabureler, tabak takımları, çay ve kahve takımları, ipekli ve kadife perdeler, elektrik avizeler, 2 adet Marqueterie bayu, biblolar, heykeller, kristal sürahi ve kadehler, tepsiler, vantilâtör, duvar tabakları, portmantolar, ozie kanape takımı, sandalyeler, kolonlar, hava gazocağı, cedit emaye banyo maa termosifon, buzluk, apartımanın muşambaları ve sair lüzumlu eşyalar. Meşhur «İbah» markalı cedit bir Alman piyanosu, Acem ve Anadolu halıları ve seccadeleri. Apartıman dahi kiralıktır.

Sarıyer Malmüdürlüğünden:

1505 lirada talibi üzerinde iken Vekâleti Celileden istizan edilen Yeniköy'de Yorgi oğlu Nikola dan metruk 41 numaralı hane muharrer kiymeti 3/7/932 tarihinde ihale edilmek üzere temdit edildiği.

MÜZAYEDE İLE SATIŞ

Yarınki Cuma günü sabah saat onda Beyoğlu'nda İstiklâl caddesinde Sent Antuan apartımanının (sol tarafta) 1 numaralı dairesinde bulunan ve Mösyö Antuan Kalvokoresi'ye ait bilcümle müzeyyen ve kıymettar eşyaları müzayede suretile satılacaktır.

Büfe, dresuar, otomatik kare masa, 10 adet sandalyeden mürekkep pelesenk ağacından asrî yemek oda takımı, ipekli örtülü kanape, 2 koltuk, 4 sandalye, vitrin, orta ve sigara masaları, kolon ve 1 çift perdeden ibaret Lûi XIV salon takımı, kanape, 3 koltuk, 6 sandalye, orta ve sigara masaları ve 3 kolondan mürekkep ceviz masif ipekli diğer salon takımı, aynalı dolap, şifonyer lâvabo, gece ve orta masaları ve somyalı ağaç karyoladan mürekkep ceviz masif asrî yatak oda takımı, aynalı dolap, şifonyer, lâvabo, gece masası, somyalı karyola, 2 sandalye ve bir çift perdeden ibaret akaju asrî diğer yatak odası, Tonet ve Capon paravanlar, portmantolar, salamandr soba, şezlong, av tüfekleri, Amerikan markalı gramofon 30 plâğile, bronz saat, vazolar, 100 parça Limoj sofra takımı, gümüş takımı, 70 parça bakara kadeh takımı, çay ve kahve ve mutfak takımları, biblolar ve sair eşyalar. «Elke Paris» markalı nefis bir piyano, Acem ve Anadolu halıları ve seccadeleri.

Beyoğlu kazası Defterdarlığından:

Hüseyin ağa mahallesinin Tarlabaşı caddesinde kâin emvali metrukeden olan 61 No. lı fırın senevî 420 lira muhammen icar ile bir sene için alenî olarak müzayedeye konulmuştur. Taliplerin yevmi ihalesi olan 25/6/932 cumartesi günü saat 16 dan 17 ye kadar yüzde 7,5 teminat akçelerile Beyoğlu Defterdarlığına müracaatları.

İstanbul 5 inci icra memurluğundan:

Mahcuz ve açık arttırma ile paraya çevrilmesine karar verilen ve Madam Amelya tarafından Mihal Efendiye merhun olan Lonjin markalı bir adet altın saat haziranın 27 inci pazartesi günü saat 1 den itibaren Sandal bedestesinde mücevherat kısmında açık artkında izahat verilmesi beklenmekte-

İstanbul beşinci icra memurluğundan:

Bir borçtan dolayı haczedilmiş olup açık arttırma ile paraya çevrilmesine karar verilmiş olan gözlük, saat ve saire 27-6-932 pazartesi günü saat 14 ten itibaren Sandal Bedesteninde satılacağından müşterilen mahalli mezkûrda

Nezahati ile maruf **ÇİFTLİK PARKINDA** Her akşam

En kıymetli muganniyemiz **SAFİYE HANIM**

ve arkadaşları HAMİYET ve SEYYAN ve SAADET Hanımlar muhteşem saz heyetine iştirak etmektedirler.

KEŞFİYAT VE İNŞAAT TÜRK ANONİM ŞİRKETİ
TİCARET ŞUBESİ (Sodet) İNŞAAT ŞUBESİ

Lokomotifler, buharlı ve mazotlu yol silindirleri, şahmerdanlar, vinçler, ekskavatörler, basküller, santrifüj tulumbalar, kasalar, taş delme ve kırma makineleri, maden ocaklarına mahsus her türlü tesisat, tel halatlar, kablolar ve havaî hatlar,

Büyük ve küçük binalar, fabrikalar, demir ve beton köprüler ve her nevi demir inşaat ve mukavemet hesabatı, plân ve projeler.

DKW. Motosikletleri. Depomuzda mevcudumuz vardır.

Taahhüt ettiği işlerde ameliyat ve inşaatın kıymet ve ehemmiyetine göre kredi temin eder.

Merkezi: Galata Voyvoda caddesi Asikürasiyoni Cenerali Han 3 üncü kat Telefon Beyoğlu: 2510. T. Beyoğlu P. K. 1321.

Şubeleri: Ankara - Işıklar caddesi, Mustafa Bey apartıman Posta kutusu Ankara: 11
Zonguldak: Ali zade Mehmet Bey. P. K. 31

Akyazı Kereste Fabrikası Müdürlüğünden:

Akyazı askerî kereste fabrikası ambarlarında mevcut muhtelifülcins takriben (2500) M. mik'ap mamul kerestenin Adapazarı istasyonuna nakli kapalı zarf usulile münakasaya vazedilmiştir. Talip olanların % 7,5 pey akçesi olan (528) lira (75) kuruşu ve yahut bu kıymette banka mektubunu hâmilen yevmi ihale olan 29 haziran 932 çarşamba günü saat 14 te Adapazarı maliye dairesinde komisyonu mahsusa ve şeraiti anlamak ve daha fazla tefsilâta vâkıf olmak arzu edenlerin Akyazı'da fabrika müdiriyetile Adapazarı Belediye dairesine müracaatleri ilân olunur.

Zonguldak Vilâyeti Defterdarlığından:

Amasra'da karaya düşen ve derununde Kasaptarla ocağı malından (650) ton Tüvenan maden kömürü bulunan (466) Rejistre tonluk Rize vapuru limanlar kanununun yedinci maddesi mucibince kapalı zarf usulile müzayedeye çıkarılmış ve 18 temmuz 932 tarihine musadif pazartesi günü Zonguldak'ta ihalesi mukarrer bulunmuştur. Talip olacakların müzayede şartnamesini görmek üzere Ankara'da Millî Emlâk Müdürlüğü ile İstanbul, Zonguldak ve Beyoğlu Defterdarlıklarına müracaatleri ilân olunur.

İstanbul Belediyesi ilânları

Karaköy köprüsü Kadıköy vapur iskelesinde kiralık dükkân

Karaköy köprüsünün Kadıköy vapur iskelesinde 32/86 numaralı dükkân bir seneden üç seneye kadar pazarlıkla kiraya verilecektir. Talip olanlar tafsilât almak için Levazım Müdürlüğüne ve pazarlığa girmek için de beher senesi için 262 liralık teminat makbuz veya mektubu ile 23/6/932 pazartesi günü saat on beşe kadar Damî Encümene müracaat etmelidirler.

* * *

Keşif bedeli 299 lira 69 kuruş olan Belediye Zat işleri müdiriyet odasının duvarlarının tamir ve boyanması pazarlıkla yaptırılacaktır. Talip olanlar pazarlığa girmek için 45 liralık teminat makbuz veya mektubu ile 23/6/932 pazartesi günü saat on beşe kadar Levazım Müdürlüğüne müracaat etmelidirler.

* * *

Sultanahmet'te baraka teminat 13,5 lira

Sandal Bdesteninde büfe yapılmak üzere mevcut aralık mahalli T. 9 lira

Yukarıda yazılı mahaller kiraya verilmek üzere müzayedeye konulmuştur. Talip olanlar tafsilât almak için her gün Levazım Müdürlüğüne ve ihale günü olan 14/7/932 perşembe günü de teminat makbuz veya mektubu ile saat on beşe kadar Daimî Encümene müracaat etmelidirler.

* * *

Eminönü Belediye şube müdiriyetinden: Küçükpazar'da Arap hanı ittisalinde bulunan ahşap belediye kulübesi enkazı pazarlık suretile satılacağından almak istiyenlerin haziranın yirmi altıncı pazar günü saat on beşte Encümene gelmeleri ilân olunur.

* * *

Eminönü Belediye şube müdiriyetinden: Rüstempaşa mahallesinde Cambaz hanı sokağında 39 numaralı dükkânda aşçı Lâzari'nin yol parasından borcu olan altı lirayı vermediğinden dolayı tahtı hacze alınan yirmi dokuz parça eşyası haziranın yirmi sekizinci salı günü saat onda mahallinde satılacağı ilân olunur.

İstanbul Evkaf Müdiriyeti ilânları

Mahalle ve mevkii	Sokağı	No. sı	Cinsi	Müddeti icarı
Eyüpte Nişancı Mustafapaşa.	0	0	Şeyh Murat dergâhı odaları	1 sene
Çarşı	Sandal bedesteni	10	Dükkâr	1 »
Kabataş Ömer Avni Ef.		0	Dükkânların üstünde set mahalli	1 »
Çarşı	Cevahir bedesteninde	131	Dolap	2 »

Balâda muharrer emlâk 20 haziran 932 tarihinden 19 temmuz 932 tarihine kadar müddetle bir ay zarfında pazarlıkla kiraya verileceğinden talip olanların Çemberlitaş'ta Evkaf Müdiriyetinde Akarat kalemine müracaatleri.

* * *

Şehrî Lira

22 Kadıköy'ünde Caferağa mahallesinde Nurettinpaşa sokağında 70 - 72 numaralı hane.

Balâda muharrer vakıf hane bir sene müddetle hizalarındaki bedel ile talibi uhdesinde olup temdiden müzayedededir. Fazlasile talip olanlar haziranın 27 inci pazartesi günü saat 15 e kadar Çemberlitaş'ta Evkaf Müdiriyetinde Akarat kalemine müracaatleri.

Bartın Belediyesinden:

Ayda 100 lira ücretli Bartın Belediyesi mühendisliğine talip olan evsaf ve şeraiti kanuniyeyi haiz zevatın evrakı müsbitelerile Bartın

Emniyet Sandığı Müdürlüğünden:

Mustafa Ef. nin (8273) hesap numaralı borç senedile ve Eyüpte Camiikebir mahallesinde atik Eyüp iskelesi, cedit Camiikebir sokağında atik 13, 13 mü. ve cedit 13, 13/1 numaralı tahtında bir dükkânı müştemil bir haneyi terhin suretile sandığımızdan istikraz eylediği iki yüz on sekiz liranın vadesinde ödenmediğinden dolayı satılığa çıkarıldığına dair ihbarname tebliği için icra kılınan tahkikat neticesinde mumaileyh Mustafa Ef. nin vefat eylediği ve mirasçılarından Saniye Hanımın ikametgâhının meçhul bulunduğu anlaşılmış olduğundan tebliğ makamına kaim olmak üzere ilânı keyfiyet olunur.

Satılık haneler ve yalılar

Bebek'te bir tarafı fırın sokağı diğer tarafı Millet bahçesi önündeki tramvay meydanile muhat adayı teşkil eden 1400 metro arazi üzerine mebni 13-25 numaralı yedi bap hane ile Boyacıköy'ünde üç bap sahilhane toptan ve perakende acele satılıktır. Boyacıköy'ünde Halimpaşa akaretlerinde Mehmet Zeki Beye müracaat edilmesi.

1 Bürhaniye asliye mahkemesinden:

Bürhaniye'nin Pelit kariyesinden Ali Bey oğlu Hüseyin Efendinin Hacı Ahmet mahallesinde Hamdi Efendi nezdinde dişçi Sait Bey aleyhine ikame eylediği diş imali ücretinden vermiş olduğu yirmi dokuz liranın tahsili davasının gıyaben icra kılınan muhakemesi neticesinde usulü hukukiyenin on sekizinci maddesine tevfikan indelitiraz müddeaaleyhin yeminden nükûlüne talikan meblâğı mezkûrun masarifi muhakeme ile elli sekiz kuruş müeccel ilâm harcının tahsiline kabili itiraz ve temyiz olmak üzere 8-1-927 tarihinde Bürhaniye sulh hukuk mahkemesinden verilen hüküm fıkrası müddeaaleyhin mahalli ikameti meçhul bulunduğundan mahkeme divanhanesine talik edildiğinden tebliğ makamına kaim olmak üzere keyfiyet ilân olunur.

Yenişehir icra memurluğundan:

Yenişehir'de müflis Günece'li Hüseyin Ağanın masaya ait muamelâtı sırasında icra iflâs kanununun 288 inci maddesi mucibince temmuzun altıncı çarşamba günü konkurdato akti icra edileceğinden alâkadarların tarihi mezkûrda Yenişehir icra dairesinde hazır bulunmaları ehemmiyetle ilân olunur.

İnebolu asliye hukuk hâkimliğinden:

İnebolu'nun Ibras köyünden Göcen oğlu Mehmet karısı Huriye'nin merkum Mehmed'in anası Huriye aleyhine açtığı gaiplik davasında, gaipliği iddia olunan ve 14 ağustos 1331 tarihinde Çatalca mevkii müstahkem emrine sevkolunmuş olup mezkûr tarihtenberi sağlık ve ölümü bilinmediği askerlik şubesinden verilen kayıttan anlaşılan merkum Göcenoğlu Mehmet hakkında bilgisi olanların ilân tarihinden itibaren bir sene içinde mahkemeyi haberdar etmelerinin ilânına karar verilmiş olduğundan bermucibi karar keyfiyet ikinci defa olarak ilân olunur.

MÜZAYEDE İLE SATIŞ

Ebniyenin apartımana tahvili münasebetile fevkalâde satış: 1932 haziranın 24 üncü cuma günü saat 10 da Şişli'de Halâskâr Gazi caddesinde Osmanbey tramvay istasyonu civarında 263 numaralı hanede mevcut ve iki muteber aileye ait pek nadide ve müzeyyen eşyalar müzayede suretile satılacaktır. Biri hakikî İngiliz mamulâtı olup ceviz kökünden mamul ve diğeri en son model eben kaplama iki adet müzeyyen yemek oda takımları, sekiz parçadan mürekkep aynalı som cevizden mamul Lûi XV muhtesem yatak oda takımı, bir kanape ve 2 koltuktan ibaret hakikî maroken takımı, şehrimizin en iyi ve fakat en meşhur mobilye fabrikasının mamulâtı olan kırmızı lâkeli zarif ve nadide kübik divan ve yazıhane takımı, hakikî İngiliz bronz karyolasile en son model kübik yatak oda takımı, pomye fantezi, otoman, pantazot ve sair tabirlerle maruf 9 adet muhtelif kanape takımları, 3 parça kübik masa takımı aynalı ve aynasız asrî biblolar, kristaller ve porselenler, hakikî bul orta masası, çini ve sair sobalar, muhtelif paravanalar, asrî kütüphane, antre için sehpalı bronz heykeller, hasır koltuk takımı ve sezlong, bornz ve sair elektrik avizeler, oyun masaları, kadife ve sair perdeler, yağlıboya tablolar, Edison markalı gramofon ve sair eşyalar. Biri Robert Westphal ve diğeri Rosenkranz markalı iki adet Alman piyanosu. Acem ve Anadolu halıları ve seccadeleri. Pey sürenlerden 100 de 25 teminat alınır.

Zayi — Haydarpaşa istasyonile Tıp fakültesi arasında defter halinde bir Manuskiri kaybedilmiştir. Kimseye faydası yoktur. Fransızca Cumhuriyet gazetesine getirildiği takdirde memnun

AL' ETOILE

Hovagimyan Biraderler

Beyoğlu İstiklal caddesi 437

Bütün dünyada en meşhur marka olan **CLAVERİE DE PARİS** in icatgerdesi Mayo kemerleri MİXTE korselerini arıyınız **Şık, rahat ve sıhhî en son model hazır ve** ısmarlama korseler Korseler için zengin levazımat çeşitleri Damar şişkinliği için **CLAVERİE** ve OCULTA marka elâstiki çoraplar. Taklitlerinden sakınınız.

J. İTKİN

Tüccar - Terzi

Yeni **MODELLERİ** Yeni **KUMAŞLARI** ve bilhassa Yeni **FİATLARI**

Beyoğlu, İstiklâl caddesi 405

Telefon: Beyoğlu 450

Kulak, Boğaz, Burun mütehassısı

Doktor İhya Salih

Cağaloğlu: Hamam sırası No. 24 Cumadan başka her gün saat 15 ten itibaren hastalarını kabul eder.

Dr. A. KUTİEL

Cilt ve zührevî hastalıklar tedavihanesi. Karaköy börekçi fırını karşısında 34.

Ademi iktidar ve bel gevşekliğine

karşı en müessir deva **SERVOIN** haplarıdır. Deposu, İstanbul'da Sirkeci'de Ali Rıza Merkez eczanesidir. Taşraya 150 kuruş posta ile gönderilir. İzmir'de Irgat pazarındaki, Trabzon'da Yeni Ferah eczanelerinde bulunur.

Zonguldak Belediyesinden

Zonguldak'ta yapılacak beton arme iskele haziranın yirminci gününden itibaren yirmi bir gün müddetle münakasaya vazolunmuştur. Münakasa temmuz ayının on birinci pazartesi günü saat on beşte Zonguldak Belediye encümeni huzurunda kapalı zarf usulile icra kılınacaktır. Münakasaya dahil olacakların işbu münakasaya ait evrakı İstanbul Vilâyeti Belediye reisliği fen müdürlüğünden ve Zonguldak Belediye riyasetinden bedeli mukabilinde alabilecekleri ilân olunur.

Emniyet Sandığı Müdürlüğünden:

Ali ağa ve Fatma Hanımın 9792 hesap numaralı borç sene - dile ve Küçükpazar'da Hocahayrettin mahallesinde Leblebici sokağında eski 32 ve yeni 24 numaralı bir hanenin tamamını terhin suretile Sandığımızdan istikraz eyledikleri 450 (dört yüz elli) liranın vadesinde ödenmediğin - den dolayı satılığa çıkarıldığına dair olan ihbarnamenin tebliği için icra kılınan tahkikat neticesinde mumaileyh Ali Ağanın vefat eylediği ve kızı Fatma Hanımdan başka mirasçısı olup olmadığı meçhul bulunduğu anlaşılmış olduğundan tebliğ makamına kaim olmak üzere ilânı keyfiyet olunur.

İstanbul ikinci icra memurluğundan:

Bir borçtan dolayı mahcuz ve paraya çevrilmesi mukarrer bir adet gardrop, bakır mangal, aynalı masa 25-6-932 tarihine müsadif cumartesi günü saat 12 ilâ 13 te Pangaltı Bayır sokak 93 numaralı hane önünde satılacağından talip olanların 931-4775 dosya numarasile mahallinde memuruna müracaat-

Senelerdenberi aziz arkadaşım ve ticaret ortağım Şerifzade Süreyya Bey merhumun elim ziyaı üzerine

(BALCIZADE MEHMET ve ŞERİFZADE SüREYYA)

Şirketi unvanlı kollektif şirkette boş kalan yerinin varisleri tarafından işgali suretile şirketi mezkûrenin idamesi mukarrerse de bu bapta muktezi merasimi kanuniyenin tekemmülüne kadar, münferiden idareye ve vaz'ı imzaya salâhiyettar şerik sıfatile şimdiye kadar bana mevdu olan işleri ticaret kanununun 189 uncu maddesinin verdiği salâhiyete binaen muvakkaten idare edeceğimi ve ayni maddei kanuniye hükmüne binaen bu muvakkat idarenin devamı müddetinde şirketi mezkûrenin mevcut addolunacağı alâkadarlara ilân olunur.

BALCIZADE MEHMET ADİL

Zonguldak Vilâyeti Nafıa Başmühendisliğinden:

1 — Bedeli keşfi 26088 lira 30 kuruştan ibaret olan Amasra - Bartın yolunun 6 + 000 - 13 + 000 ki lometrosudan 10 + 000 - 1 5+ 300 kilometrosuna kadar 6300 m. tulünde tamiratı esasiyesi 8/6/1932 tarihinden 29/6/1932 tarihine musadif çarşamba gününe kadar 21 gün müddetle münakasaya konulmuştur.

2 — Münakasaya iktidarı fennî ve itibarı malilerini isbat edenler kabul olunur. Bunun için münakasaya dahil olmak istiyenlerin:

A — Bedeli Keşfin % 7,5 u olan 1957 lirayı Vilâyei idarei hususiyesi hesabına bankaya tevdi ettiklerine dair makbuz senedi veya millî bankalardan birinin teminat mektubunu veyahut millî esham mukabili M. Hususiyeden alınacak ilmühaberi ibraz etmeleri lâzımdır.

B — Ticaret Odasına mukayyet olduklarına ve itibarı malilerine ait bir vesika göstermeleri icap eder.

C — Yetlerndeki ehliyeti fenniye vesikalarını yevmi ihalede Vilâyet Nafıa Başmühendisliğine veya dairei encümene ibraz eder.

Bu üç şartı tamamen haiz olmıyanların münakasaya iştirakleri şayani kabul olmıyacağından teklifleri kabul edilmez.

3 — Münakasa evrakı keşfiye ve şeraiti mahsusasına tevfikan icra edilecektir.

4 — Talipler 661 numaralı münakasa kanununun 16 ıncı maddesi mucibince ihzar edecekleri vesaik ve teminatlarile yevmi ihale olan 29/6/932 çarşamba günü saat on beşte Vilâyet Daimî Encümeninde bizzat veya musaddak vekilleri hazır bulunmaları icap eder.

5 — Evrakı keşfiye ve projeyi görmek veya daha ziyade malûmat almak istiyenlerin yevmi ihaleden iki gün evvelîne kadar başmühendisliğe ve sonra da Encümeni daimî kalemine müracaatleri ilân olunur.

Emniyet Sandığı Müdürlüğünden:

İkraz No.	Merhunatın cins ve nev'i	Borçlunun ismi
25121	Bir çift roza küpe, bir roza bilezik, (1 parça noksan).	Ahmet Rıza B.
25860	Bir çift roza küpe (1 taş noksan).	Nimet H.
26570	Bir pırlanta akar pantantif.	Neriman H.
30852	Bir çift roza bir çift pırlantalı küpe bir altın saat bir altın kol saati bir altın bilezik bir incili iğne iki gümüş çanta.	Ayşe H.
31324	Bir altın saat.	Kâmil B.
32677	Bir çift roza küpe.	Emine H.
35677	Bir pırlantalı pantantif bir roza maşallah.	Nazime H.
44173	İki roza iğne bir çift roza küpe bir pırlanta yüzük (1 taş noksan bir elmaslı ve bir altın saat bir altın kordon iki altın kalem.	Naciye H.
44218	Bir roza yüzük bir roza iğne.	Bedriye H.
44334	Bir altın saat.	Avni B.
44336	Bir çift roza gül küpe.	Mahmut B
44342	Bir çift roza gül küpe.	Mm. Araksi
44445	Bir çift roza küpe.	Mehmet Cemal B.
44527	Bir pırlanta yüzük.	Beliga H.
44622	Bir çift roza küpe.	Dürdane H.
44651	Bir roza akar pantantif.	Kâniye H.
48811	Bir roza yüzük bir altın saat.	Fahriye H.
Tahvil		
2590	Bir adet yüzlük istikrazı dahilî tahvili	Ziya B.

Yukarıda hesap numaralarile isimleri yazılı zevat mücevherat ve tahvil mukabilinde Sandığımızdan istikraz eyledikleri mebaliği vadesinde ödemediğinden dolayı istikraz esnasında tayin eyledikleri ikametgâhlarında tebligat icrası için yapılan tahkikat neticesinde ikametgâhları bulunamadığından dolayı ilân tarihinden itibaren mücevher borçlularının üç ay tahvil borçlusunun da bir hafta zarfında ödemedikleri veya yenilemedikleri takdirde mezkûr merhunatın bilmüzayede satılacağı tebliğ makamına kaim olmak üzere ilân olunur.

Akyazı Kereste Fabrikası Müdürlüğünden:

Akyazı askerî kereste fabrikasının bir şubesi olan Mudurnu kazasına tâbi Kapaklı ormanındaki imalâthanesile makta kurbundaki araba konağı mahallerinden takriben (1000) m. mik'ap muhtelifülcins nimmamul kereste ve tomrukların Akyazı'daki merkez fabrikasına nakliyesi kapalı zarf usulile münakasaya vazedilmiştir. Talip - lerin % 7,5 pey akçesi olan (393) lira (75) kuruş ve yahut bu kıymette banka mektubunu hâmilen yevmi ihale olan 29 haziran 932 çarşamba günü saat 14 te Adapazarı maliye dairesinde komisyonu mahsusa ve şeraiti anlamak ve daha fazla tafsilâta vâkıf olmak arzu edenlerin Ahyazı'da fabrika müdiriyetile Adapazarı Belediye dairesine müracaatleri ilân olunur.

Devlet Demirvolları İlânları

Lokomatif muvöman aksamının kapalı zarfla ve takas kaydile münakasası 3 ağustos 932 çarşamba günü saat 15 te Ankarada idare merkezinde yapılacaktır.

Tafsilât Haydarpaşa ve Ankara veznelerinde 15 şer liraya satıl-

Haşarat hastalık tevlit eyler. Yemeklerinizi telvis eyler. ÇOCUKLARINIZI ve MESKENİNİZİ MUHAFAZA EDİNİZ

Avrupa'dan diplomalarla musaddak birinciliği ve en büyük zafer nişanını ihraz ettiği gibi Türk zekâsı, Türk san'atı, Türk sermayesi ve Türk amelesile ihzar olunmuştur.

FAYDA

İle SİNEK, TAHTAKURUSU, GÜVE, PİRE, BİT, ÖRÜMCEK ağaçlar, çiçekler ve nebatat üzerindeki tırtılları, tavuklar ve kümes kuşları ile vesair hayvanat üzerindeki pireleri ve böcekleri ve bilûmum haşaratı mevti ebedî ile kat'iyyen öldürülür ve bir daha dirilemezler. Aksini isbat edene **5000 lira** tazminat verilir. Emsaline nazaran daha muessir, daha öldürücü ve yarı yarıya ucuzdur. Devlet demiryolları, Şark demiryolları, Seyrisefain, Hilâliahmer, Gülhane, Cerrahpaşa, Haseki hastaneleri, vasair büyük hastanelerle Sıhhat yurtları, Yatı mektepleri, büyük oteller, büyük vapur kumpanyaları, Tütün İnhisarı, Ford kumpanyası, ve bilûmum müessesatı milliye ve ecnebiye FAYDA istimal etmektedirler. İsmine ve markasına dikkat ediniz. Hasan Ecza deposu. Kapalı ve Hasan Markali FAYDA yerine başka bir marka verirlerse bilinizki sizi ALDATIYORLAR.

MAZON MEYVA TUZU

HAZİMSİLİK, İNKIBAZI, BASURU KÖKÜNDEN KESER. BARSAKLARI TEMİZLER - KANI TASFİYE EDER. SAFRA ve SARILIK dolgunluğunda, her nevi kusmada, fazla yorgunlukta, kat'iyyen müessir ve her suretle ve herkese zararsızdır. Lezzeti lâtiftir. Büyük şişesi 100 kuruş. Meşhur eczanelerle Bahçekapı HASAN ve ZAMAN ecza depolarında bulunur. MAZON ismine dikkat.

Hamiş — Tesirinden memnun kalmıyanlar Bahçekapı'da İş Bankası arkasında 12 No. MAZON BOTTON ecza deposuna müracaatlerinde bedeli iade ve şişesi açık olarak geri alınır.

Dr. HORHORUNİ

Cilt ve Zührevî hastalıkları muayenehanesi.

Beyoğlu, Taksim, Zambak sokak No. 41

Askerî Liseler için muallim aranıyor

Aşağıda yazılı Askerî Lise ve Orta mektepleri için hizalarında gösterilen muallimlere ihtiyaç vardır.

A) — Bu mekteplerde muallim olmak, ya Maarifin ayni derecedeki mektepler için müseccel muallim olmak ve yahut branşına nazaran salâhiyeti haiz olmak lâzımdır.

B) — Haftada asgarî 15 azamî 20 saat ders okutmak.

C) — Talip olanların muvazzah adreslerini havi istidalarile Fiştercümeihallerini haziran 932 nihayetine kadar Askerî Liseler Müfettişliğine göndermeleri.

D) — Kabul edileceklerden bilâhare ders senesi zarfında istifa etmiyeceklerine dair noterden musaddak bir taahhüt senedi alınacaktır.

Münhal muallimlikler

Kuleli Lisesi için: Tarih, coğrafya, riyaziye, fizik, fransızca, almanca. Ücret 84 : 98 lira.

Bursa Lisesi için: Tarih, coğrafya, riyaziye, kimya, fransızca, almanca. Ücret 98 : 108 lira.

Maltepe Lisesi için: Tarih, coğrafya, riyaziye, almanca. Ücret 84 : 98 lira.

Erzincan Orta mektep için: Türkçe, tarih, coğrafya, riyaziye, fizik, fransızca. Ücret 108 lira.

Nafıa Vekâletinden:

Samsun - Sıvas hattının 293 + 950 inci kilometresine tesadüf eden yarma dahilinde takriben 80 metre tulünde bir tünelin inşası kapalı zarf usulile münakasaya konulmuştur.

Münakasa 10/7/932 tarihine musadif pazar günü saat 15 te Nafıa Vekâletinde yapılacaktır. Münakasaya iştirak edeceklerin teklif mektupları ve muvakkat teminatlarile Ticaret Odası vesikalarını ayni gün ve saatte münakasa komisyonuna vermeleri lâzımdır.

Taliplerin münakasa şartnamesini beş lira mukabilinde Ankara'da Demiryllar inşaat dairesinden, İstanbul'da Haydarpaşa'da Liman İşleri Müdürlüğünden tedarik edebilirler.

Sirketi Hayriyeden:

Vapurlarımızın kahve ocaklarının icar müddeti 12 temmuz 932 tarihinde munkazi olacağı cihetle yeniden isticarına talip olanların

TAVİLZADE VAPURLARI

Ayvalık ekspres postası

SELÂMET

vapuru her perşembe 17 de Sirkeci'den hareketle

Gelibolu, Çanakkale ve Körfez tarikile Ayvalığ'a azimet ve avdet edecektir.

Dikkat: Cuma günü Edremit yolcularını trene yetiştirir ve Ayvalık yolcularını ayni gün akşamı Ayvalığa çıkarır.

Yolcu bileti vapurda da verilir. Adres: Yemiş'te Tavilzade Mustafa biraderler. Telefon: 22210

Sadık Zade Biraderler Vapurları: Karadeniz Postası

DUMLU PINAR

vapuru 23 Haziran **Perşembe** günü akşam saat 18 de Sirkeci rıhtımından hareketle Zonguldak, inebolu, Ayancık, Samsun, Ordu, Giresun, Trabzon, Rize ve **(Hopa)** ya azimet ve avdet edecektir.

Fazla tafsilât için Sirkeci Meymenet Hanı altında acentalığına müracaat Tel. 22134

MUSTAFA CEMAL VAPURLARI

Zonguldak Sür'at postası

BURSA

Vapuru 25 haziran **Cumartesi** akşamı Galat rıhtımından saat 17 de hareketle Ereğli, Zonguldağ'a gidecek, 27 haziran pazartesi sabahı İstanbul'a gelerek akşam saat 17 de Galata Rıhtımından doğru **(izmir)e** hareket edecektir.

Bilet vapurda da alınabilir. Galata Küçük Rıhtım Han No. 4-5 Telefon: Beyoğlu 913.

NAİM VAPUR İDARESİ

izmir sür'at postası

(20 saat)

Lüks

ADNAN

vapuru

Her hafta **Perşembe** günleri Galata rıhtımından

Saat tam 18 de hareketle doğru

IZMIR'e

ve Pazar günleri İzmir'den saat 14 1/2 da hareketle İstanbul'a avdet eder.

Tafsilât için Galata, Gümrük karşısında Site Fransez Han No 12 yazıhanesine müracaat. Tel. B. O. 1041

ACELE SATILIK YALI

Boğaziçi'nde Büyükdere'de mükemmel bir yalı satılıktır. İstiyenlerin İstanbul: Ankara caddesi Kahramanzade hanında Resmî İlânlar Şirketine müracaatleri.

Sıhhî yemekler - Buzlu içkiler

FRiGECO

18 ay vade ile

SATiE

PIYANGO

2,237,500 lira ikramiyesi olan zengin keşideye iştirak etmek istiyenlere müjde. Amortisi bizim olmak şartile altıncı keşide tayyare piyango bileti 2 liradır.

Fatih'te İtimadı Millî piyango kişesi sahibi Bürhanettin

Umumi neşriyatı idare eden Yazı işleri müdürü: Kemal Salih

Matbaacılık ve Neşriyat Türk Anonim

V-8 SİLİNDİRLİ

YENİ FORD OTOMOBİLİNİ

TAKDİM EDİYORUZ

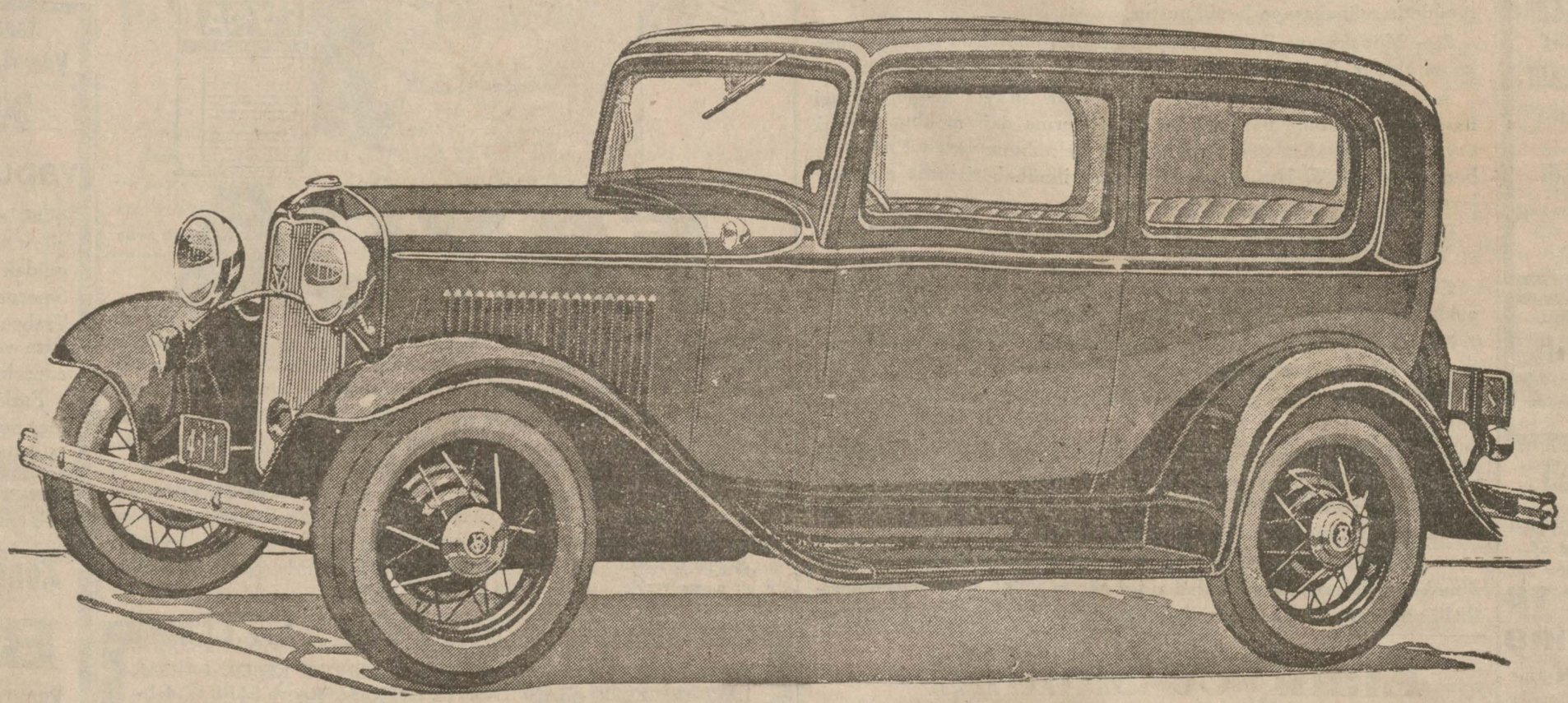

YENİ 8 SİLİNDİRLİ DÖLÜKS TÜDOR SEDAN

8 Silindirli 90° zaviyeli V tipinde, 65 beygir kuvvetinde motör. Sarsıntısız, geniş, güzel ve yayvan karoseriler. Temamen sessiz 2inci vites Sinkronik transmisyon tertibatı ile sessiz vites değiştirme. Saatte 130 Km. sür'at. Çok seri akselerasyon. Az benzin sarfiyatı. Büyük emniyet.

Termostat usuli ile çift tesirli otomatik ayarlı (Houdaille) amortisörleri..... Fazla elâstikiyetli yeni arka makas..... Otomatik avans tertibatı..... (Down Draft) tipinde yeni sessiz işleyen karbüratör cihazı..... Silindir kutru 77.7 m/m, piston tulü seyri 95 m/m, silindir hacmı 3.62 litre..... 90 derece zaviyeli mütevazim krank mili..... Mahfazalı dört tekerlek üzerine kat'i tesirli frenler..... Çelik telli göşterişli yeni tekerlek..... Büyük tekerlek kapağı..... Cazip V tipinde radiyatör..... Zarif hutut, meyilli ön çerçeve, mücella dağılmaz cam..... Krom kaplı pek parlak yekpare tamponlar..... Gayet yayvan karoseri..... Elli kilo benzin istiab eden arkaya mevzu depo ..... Motörden kuvvet alarak işleyen benzin tulumbası..... Jigle düymesi kontak tablosu üzerinde..... Şoför mahalli önünde şemsi siper..... Kapalı arabalarda arzuya göre muhtelif kumaşlardan döşeme.

İşitilmemiş ucuzlukta Yeni Model bir Araba — 14 Muhtelif Tip Karoseri

Rodster (Fayton) — *Kabriyole Viktorya* — *Kupe Dölüks Kupe* — *Tüdor (2 kapılı) Sedan Dölüks Tüdor (2 kapılı)* — *Fordor (4 kapılı) Sedan Dölüks Rodster* — *Dölüks Fayton Spor Kupe* — *Dölüks Fordor (4 kapılı) Açılır Kapanır (Convert. Sedan)*

TÜRKİYE'DE SATILAN FORD OTOMOBİLLERİ, İSTANBUL'DA, TOPHANE'DE FORD MOTOR COMPANY FABRİKASINDA TÜRK İŞÇİLERİ TARAFINDAN İMAL EDİLMEKTEDİR.

LINCOLN Ford Fordson

AIRCRAFT

İlk umumi teşhir Haziran 28 ve 29 tarihlerinde, Tophane, FORD Fabrikasının Salonlarında icra edilecektir