ATTİLÂ
Her kitapçıda bulunur

Cumhuriyet

Dokuzuncu sene: No. 2998

İSTANBUL — CAĞALOĞLU
Telgraf ve mektup adresi: Cumhuriyet, İstanbul — Posta kutusu: İstanbul, No. 246
Telefon: Başmuharrir: 22366, Tahrir müdürü: 23236, İdare müdürü: 22365, Matbaa: 20472

Cumartesi 10 Eylül 932

ATTİLÂ
HER TÜRKÜN OKUMASI LAZIM BİR KİTAP
Fiatı 1 Liradır

Kontenjan Tadilâtı Bu Hafta İçinde Yapılacak

Şanj ve Ticaret muvazenesi

«Kontenjanı artık yalnız millî mahsulümüzü ve fabrikalarımızı himaye için kullanmalıyız. Lüks müstesna, imal etmediğimiz maddelerden kontenjanı kaldırmalıyız.»

Ötedenberi millî paranın düşmesine tediye muvazenesi ve onun en malûm bir rüknü olan ticaret muvazenesinin açık vermesi sebep gösterilir. Fakat, iktisat ilminin bu son nazariyesinde hemen müttefik görünen iktisatçıların unutmadıkları diğer bir şart daha vardır ki, o da bu nazariyenin tatbik olunabileceği paraların altına müstenit para olmasıdır.

Para altın esasına istinat etmediği takdirde tediye muvazenesinin ve yahut ticaret muvazenesinin tam olarak tesir icra etmesi mümkün değildir. Zira; kâğıt paranın düşmesi yalnız tediye muvazenesile değil, psikolojik ahvalin de tesirine tâbidir. Bu esasta hiç bir iktisatçının tereddüdü kabil değildir. Mes'ele, iktisat kitaplarınca halledilmiş bir mes'eledir. (*)

Fakat, bu esas hiç bir vakit kâğıt parası olan bir memleketin tediye ve ticaret muvazenesini ihmal etmesini icap etmez. Yalnız, bütün ehemmiyeti bu muvazenelere vermemeği icap ettirir. Tabiî, ayni zamanda psikolojik unsurları da güdemek lâzım gelir.

Profesör (Jakar) ın evvelki yazımızda memleketimiz ithalât ve ihracatına olan iddiasını tetkik ederken bu mukaddemeyi gözümüzden uzak bulundurmamak mecburiyetini hissediyoruz.

(Jakar), tediye kudretimiz, ve hariçteki sermayesizliğimiz yüzünden ithalâtımızın ihracatımızdan fazla olamıyacağını iddia ettiği sırada bu nazariyeye vâkıf olduğumuzu tahmin etmiş, ve zikre bile mahal görmemiş olacaktı.

Hakikaten, ithalâtımızın fazlalığı, yani ihracatımızı tecavüz etmesi yüzünden paramız düşmüş olsaydı (1928) senesinde (100) milyona yakın bir açığımızı müteakip (1929) da bu açığı kapadıktan sonra bir de (7) milyon kadar ihracatımızın artması ile paramızın epey yükselmesi lâzım gelecekti. Fakat, paramız bu ithalât noksanlığı, ve ihracat fazlalığından hakkile istifade edemedi. Halbuki, tediye muvazenemizde de (1929) da bu istifadeye mâni ve evvelki seneye nazaran bu fevkalâdelik yoktu!..

Şunu da unutmamalı ki; paramız kâğıt para olmakla beraber dünyanın en kuvvetli paralarile rekabet edecek kadar kuvvetli ve azlığı itibarile de memleketin altın demek olan servetine dayanmış bir para idi.

Şu halde, düşüşün manasını gümrük istatistiklerile ifade etmek, ve gümrük istatistiklerine istinat ederek kat'î ve kuvvetli hükümler vermek kabil olamıyacaktı!..

Vaziyeti böyle ilmî yani bir metot dahilinde mütalea ettikten sonra paramızın o vakitki düşüşünde ticarî ithalâttan başka tediye muvazenesine tesir eden hükûmet ithalâtını aramak zarureti hâsıl olmuş, ve umum ithalâtın başında evvelâ bu hükûmet ithalâtını durdurmak lüzumu anlaşılmıştır. Fakat, paramızın düşüşünde diğer pisikolojik âmillerin de mevcudiyeti yüzünden ayrıca daha fazla bir tedbir olarak ecnebi parası satmak cihetine de gidilmiş, nihayet bu muhtelit ve muhtelif tedbirler sayesinde paramızın düşüşü durdurulmuşur.

İktisat ve maliye işlerinden mes'ul muhtelif vekillerin zamanlarına ait olan bu tedbirlerdeki hedef birliğini, ve nafiz, toplayıcı, vakti gelince sür'atli ve isabetli hareket etmek siyasetini, tamamile Başvekilimiz İsmet Paşaya medyunuz.

İşte, ticaret muvazenemizin kon -

İstanbul meb'usu

ALÂETTİN CEMİL

(Mabadi 2 inci sahifede)

(*) Arnauné, Rueff, Nogaro, Ivring Fischer, Jean Veiller.

Celâl Bey dün akşam Başvekil Paşayı ziyaret ederek görüştü

Heyeti Vekile bu akşam ve yarın toplanıyor, yeni iktisadî karalar üç güne kadar ilân edilmiş olacak

Dün akşam Ankara'ya hareket eden Hariciye ve Adliye Vekileri Tevfik Rüştü ve Yusuf Kemal Beyler

Heyeti Vekilenin yarın aktedeceği fevkalâde içtimaa büyük bir ehemmiyet verilmektedir. Şehrimizde bulunmakta olan Vekil Beyler, bu içtimada bulunmak üzere Ankara'ya hareket etmişlerdir. Gümrük ve İnhisarlar Vekili Rana Bey evvelki gün Ankara'ya gitmiştir. Hariciye ve Adliye Vekilleri de dün akşamki trenle Ankara'ya hareket etmişlerdir. Seyahatte bulunan Maarif Vekili Esat Bey de iki üç gün evvel merkezi hükûmete avdet etmiş bulunuyordu. Şehrimizde bulunmakta olan Dahiliye Vekili Şükrü Kaya ve Müdafai Milliye Vekili Zekâi Beyler de bu akşamki trenle Ankara'ya gideceklerdir.

Başvekil Hz. nin riyasetinde toplanacak olan Heyeti Vekile azaları Pazar günü Ankara'da bulunmuş olacaklardır.

*

Hariciye Vekili Tevfik Rüştü Bey dün öğleden evvel Tokatlıyan otelinde Danimarka sefirile sabık Mısır sefiri Rati Beyi kabul etmiştir. Bern sefirimiz Cemal Hüsnü Bey de öğleden sonra Tevfik Rüştü Beyi ziyaret etmiştir.

Tevfik Rüştü Bey, saat dörtte Dolmabahçe sarayına giderek Reisicuhur Hz. ne arzı veda etmiş ve refakatinde Bern sefiri Cemal Hüsnü, kalemi mahsus müdürü Refik Âmir Beyler olduğu halde Haydarpaşa'ya geçerek trene binmiştir.

Celâl Bey iş başında

Yeni İktisat Vekilimizin tayini tasdiki âliye iktiran etti

Ankara 9 (Telefonla)— Sabık İktisat Vekili Mustafa Şeref Beyin istifa telgrafı ve bu istifanın kabul olunarak yerine İzmir meb. usu Mahmut Celâl Beyin tayini hakkındaki kararname tasdiki âliye iktiran etmiş ve keyfiyet buraya bildirilmiştir.

Yeni İktisat Vekili Celâl Bey, bugün İsmet Paşayı ziyaret ederek bir saat kadar görüşmüştür. Yarın Vekâlete gelerek resmen işe başlıyacaktır.

İki üç gündenberi burada bulunmakta olan Celâl Bey, iktisadî tedabir etrafında tetkikatla meşguldür. Celâl Beyin İktisat Vekâletine tayini burada alelûmum iktisadî mehafilde çok iyi bir tesir yapmıştır. Celâl Beyin iktisadî sahada tatbik ettiği prensiplerin malûm olması, bu müsait tesirlerde başlıca bir âmil olmuştur.

Söylendiğine göre alınacak iktisadî tedbirlerin esası, hükûmetin takip ettiği tediye muvazenesi ihlâl edilmemek şartile iktisadî vaziyeti sıkmamak esasına istinat edecektir.

Sanayi erbabının mevaddı iptidaiye mes'elesine dair olan şikâyetleri de nazari dikkate alınarak bu kısımlar tadil edilecektir.

Çıkacak olan yeni tadilât kararnamesi iki üç gün zarfında resmî gazete ile intişar edecektir.

Vaziyeti iktisadiye ve yeni Vekilin tadilâta ait noktai nazarları pazar günkü Heyeti Vekile içtimaında müzakere olunacaktır.

Heyeti Vekilenin yarın «bugün» akşam bir içtima aktetmesi de muhtemeldir.

En güzel türkçeye doğru..

İlk Dil Kurultayında kimler ne söyliyecek?

İsimlerini yazdıran zevat, Kurultay hakkındaki fikirlerini anlatıyorlar

Doktor Kemal Cenap Bey

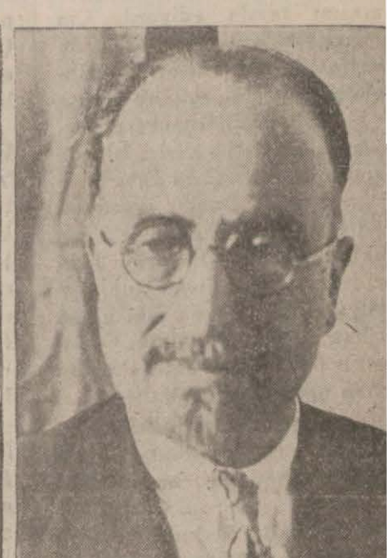

Velet Çelebi Bey

İlk Dil Kurultayına ait hazırlıklara hummalı bir faaliyetle devam ediliyor İlk Kurultayda söz söylemek ve kurultayın mesaisine bilfiil iştirak etmek üzere isimlerini yazdırmış olan zevattan bazılarile görüşerek kendilerinden ilk Dil Kurultayının toplanması münasebetile ne düşündüklerini sorduk. Aldığımız cevapları berveçhi ati neşrediyoruz:

Velet Çelebi Bey diyor ki:

Kastamonu meb'usu, değerli ilim adamlarımızdan Velet Çelebi Bey diyor ki:

«— Bütün medenî milletler kendi varlıklarını tesbit için şüphesizdir - daha bir çok teşebbüsatla beraber bilhassa dillerini, eski, yeni bütün çelerile toplayıp kendi lisan ilmi vücude getirmişlerdir.

Bizde son zamanlarda bir kaç san âlimimiz bu işlerle uğraşmışlar da henüz kâfi derecede malzeme toplanmadığından lisanın en şekline, edebiyatı vücude gelmiş

(Mabadi 4 üncü sahifede)

Mason kongresi dağılıyor

Son defa olarak bugün toplanılıyor, dün güzel bir deniz gezintisi yapıldı

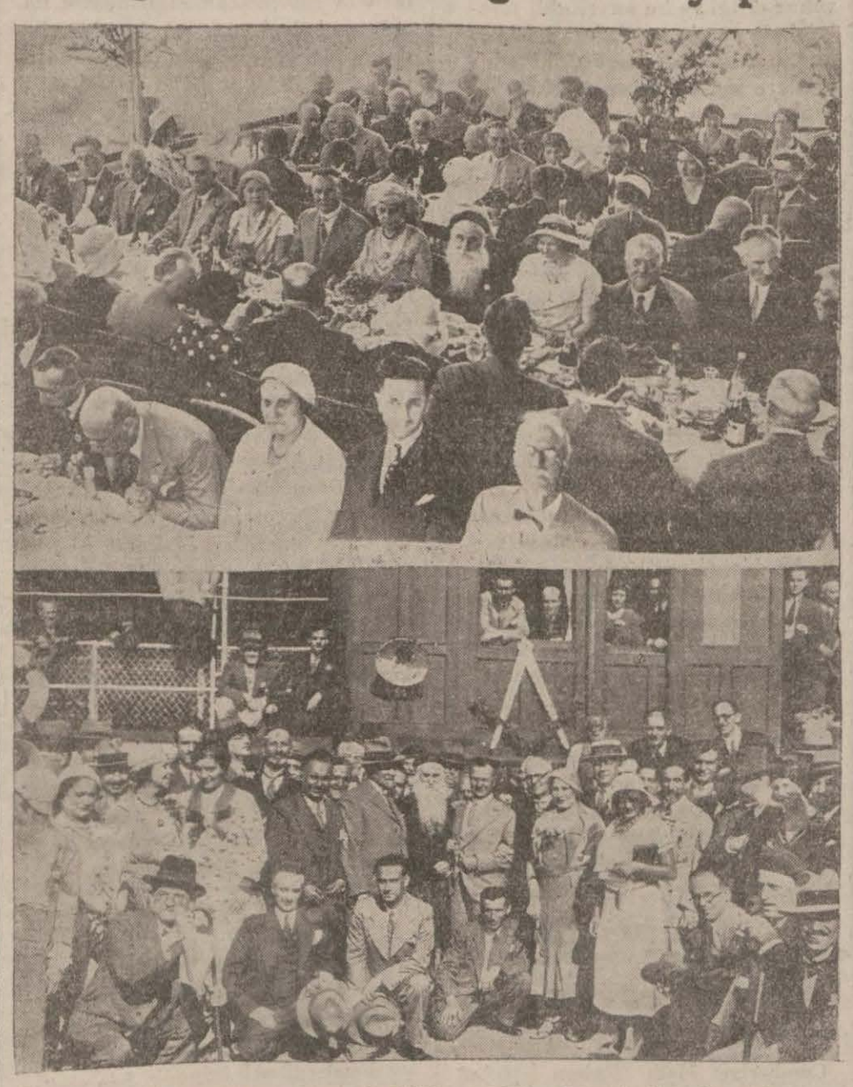

Yukarıda Büyükada'daki ziyafetten bir intiba, aşağıda masonlardan bir grup gönye ve perkâr remizlerile tezyin edilen tenezzüh vapurunun önünde

Şehrimizde bulunan masonlar dün Türk meşriki azamı tarafından kiralanan Kalamış vapurile uzun bir tenezzüh yapmışlardır.

Saat dokuz buçukta köprüden hareket eden vapur evvelâ Kadıköy'üne uğramış, sonra geriye dönerek İstanbul sahillerini takiben Florya'ya kadar gitmiştir. Buradan doğruca Büyükada'ya geçilmiştir. Büyükada'da Kalipso otelinde misafirlere ve diğer davetlilere mükellef bir ziyafet verilmiştir. Ziyafet çok samimî bir hava içinde geçmiş ve Türk maşriki azamı namına çok alkışlanan güzel bir nutuk

(Mabadi 4 üncü sahifede)

İş Bankasında...

U. müdürlüğü vekâleten Muammer B. ifa edecek

İş Bankası Umumî müdürlük vekâletini deruhde eden İstanbul şubesi müdürü Muammer Bey

İktisat Vekâletini deruhde eden İzmir meb'usu Mahmut Celâl Bey, Başvekille birlikte Ankara'ya vardığı zaman, istasyonda İş Bankası erkân ve memurini tarafından karşılanmıştır. Memurlar, Umumî Müdürlerinin kendilerinden ve müesseseden ayrılıp ayrılmıyacağını ıztrap ve endişe ile sormak istiyor gibi idiler. Mahmut Celâl Bey bu tereddüt ve endişeyi şu beyanatla izale etmiştir:

«— Sizden ayrılmak olur mu? Bundan böyle de hep beraber çalışacağız. Gayelerimiz müşterek değil mi? Resmî vaziyetim ne olursa olsun, İş Bankasını asla ihmal edemem. Şimdiye kadar olduğu gibi, o müesseseye maddeten ve manen daima bağlı kalacağım.»

Mahmut Celâl Beyin İktisat Vekâletine geçmesile Banka Umumî Müdürlüğüne başka bir zatın getirilmesi mevzuu bahis değildir. Bankanın Umumî Müdürlüğünü seneler-denberi İstanbul şubesi müdürlüğünü büyük bir dürüsti ve muvaffakiyetle idare eden Muammer Bey vekâleten ifa edecektir.

Kredi, hep kredi!..

Mazör gölü kıyılarında toplanan büyü iktisadî konferansta neler görüşülüy

Devletler büyük derde Nasıl çare bulacaklar

...Bir kaç gündenberi gelen telgraflar, bize, İsviçre ile İtalya arasında kâin Majör gölü kıyılarında, Stresa şehrinde aktedilen büyük iktisat konferansının hazırlıklarını haber vermektedir. Stresa konferansı, Stresa konferansı.. Demek ki, sayısı artık belirsizleşen konferanslara bir tane daha ilâve ediliyor.

Siyasî ve iktisadî konferanslar için seçilen muhit, bereket versin ki, İsviçre ile İtalya arasındaki güzel göl kıyılarıdır. Davetliler, bu kocaman Kurultay'ın buhrandan, sıkıntıdan, işsizlik ve parasızlıktan bâhis kelâl verici rakamlara müstenit çetin müzakerelerinden sonra, serin kıyılarda, ağaç gölgelerinde, mükellef gazinoların sevimli bağrında biraz nefes alabileceklerdir.

Merkezi Avrupa devletlerinin mali - tisadi buhranına çare bulmak için tn eden büyük iktisadî konferansın toplan mahalli gösterir harita

Stresa konferansı emsalinden kelâl verici, çok çetin olacaktır. N

Lûtfen sahifeyi çevirin

Bakırköy Doğum evi dün açıldı

Bakırköy halkının teberruatile vücude getirilen Doğum evinin küşat merasiminde bulunanlardan bir grup

— Yazısı ikinci sahifede

METE

Büyük Türk - Hün İmparatoru — (M. E. 209-174)

Tercüme, iktibas ve saire her türlü hakkı mahfuzdur

Muharriri: YUSUF OSMAN

Mete'nin yeni teşebbüsü - Çoban armağanı çam sakızı - Çin nazırlarının korkaklığı

— 36 —

Gerçi, müttehideye giren yeni Türk kavimlerine kardeş muamelesi yapılıyor ve kendilerine dahili işlerinde azamî bir muhtariyet bırakılıyorsa da başı boş ve hür yaşamağa alışkın insanları, demir bir pençe içinde tutmak vatanî ve millî bir borçtu. Bu nokta Mete'nin başlıca düşüncelerindendi. Koca İmparator, yaşının ilerlemiş olmasına rağmen her şeyi teferrüatına kadar düşünüyor ve ona göre yavaşlıkla hareket ediyordu. Büyük ordu, bütün levazımı ve ağırlıkları ile hazır olacağı dakikaya kadar Çin'le, zahirî dostluk devam etmeli idi.. Onun içindir ki Mete Çin sarayı ile muhabere ve teması eksik etmiyor. Çin hudutlarına akın yapılmamasını temin ediyordu. Çin Fağfuruna, gönderdiği mektuplarda Çin teşrifatçılığının ve sarı ırk zihniyetinin çok sevdiği, şa'şaalı ve tımtıraklı bir uslûp kullanmaktan geri kalmıyordu. Devletin haricî işlerile uğraşan bir daire ve türlü dillere vâkıf kâtipler vardı. Bunlar arasında, bilhassa fasih ve edebî Çin'ce bilen âlim kâtipler vardı. Çin sarayı Hun Hükümdarının şa'şaalı mektuplarına ve hediye olarak gönderdiği güzel atlara hayran oluyor, sulhün ve samimiyetin devamına delil olan bu hallerden çok seviniyordu.

Mete'nin yeni teşebbüsü:

Mete, bu vaziyeti muhafaza ederek sulh muahedesini, bir müddet daha uzatmak istiyordu. Çünkü her istediği dakikada hududu geçerek Çin paytahtı kapılarına dayanmak kendisi için çok kolay bir işti. Barışıklığın devamı Hun'ların lehine Çin'lilerin aleyhine idi. Mete bunu bilerek hareket ediyordu. Muahedeyi yenileştirmek maksadile işi gene diplomatlığa döktü. Bir taraftan kuvvetini gösterecek, diğer cihetten, müstağni davranıyor gibi görünerek hasmını musalâhayı yenileştirmeğe mecbur kılacaktı. Kamçatka seferinden dönen askerin bir kısmı terhis edilir edilmez, Mete, Çin sarayına debdebeli bir elçi heyeti gönderdi. Atlardan, samur kürklerden, altın, gümüş ve sair kıymetli maden ve mücevherlerden mürekkep yüce bir Türk İmparatorluğunun az zaman sonra, Çin'in başına getireceği felâketi gerek Fağfur, gerek bazı Çin Nazırları anlamışlardı.

Fağfur, anlıyordu ki, yorgun Hun ordusu dinlenir, dinlenmez, Çin'e doğru yürüyecek ve ortalığı tekrar taşkın bir sel gibi ezip çiğniyecektir [1]. Bu korkulu düşüncenin tesirile, Fağfur telâş ve asabiyet içinde kıvranıyor, işin şimdiden çaresine bakmak gerekliğini ileri sürüyordu.

Çin İmparatoru şu proğramı tatbik etmek istiyordu:

«Dinlenmesine ve yeni yeni kolordular inzimamile bir kat daha kuvvet kazanmasına meydan bırakmadan Hun ordusuna karşı acele ve şiddetli bir hareket icra etmek ve Türk'leri Hoang - Hu (Sarı ırmak) nehrinin şimaline püskürtmek.»

Çin Nazırlarının korkaklığı:

Fağfur düşünüyordu ki: Hudut vaziyeti bu halde kaldıkça ve Hunlar Huang - Hu nehrinin cenup sahillerine hâkim oldukça, Çin paytahtı ve bütün Çin ülkesi büyük bir tehlike altındadır. Onun maksadı: Türk'leri nehrin öte tarafına atmak, ve ırmağın cenup kıyılarında kuvvetli istihkâmlar, köprübaşları yaparak bu hattın muhafazasına yüz binlerle asker tahsis etmekti.

Sarı ırmak gibi büyük ve tabiî bir engelle kuvvetli müdafaa tertibatı da ilâve ederek, gelecek musibetin önüne geçmeğe çalışmak çok makul bir fikirdi. Fakat Hun'lar, Çin sarayını ve Nazırlarını o kadar korkutmuştu ki onlarla harbe tutuşmak ihtimali bile herkesi titretiyordu. Çünkü böyle bir harp hiç kimsede huzur bırakmıyacaktı. Saray adamlarının ve bütün Nazırların rahatı bozulacak, bol bol vergilerle dolmuş hazine boşanacaktı. Kırtasiyeciliği, gülünç bir titizlikle her tarafa teşmil etmiş olan Çin Nazırları, valileri, askerî kumandanları halkı ezerek sayısız vergiler toplıyor, saraya ve hazineye giden küçük bir kısma mukabil, keselerini suiistimal ile dolduruyorlardı. Harp patlarsa bu varidat tabiî kesilecekti. Bundan maada. ölüm tehlikesi de caba...

Mabadi var

[1] M. Şemsettin - Mufassal Türk Tarihi (Cilt 2- s: 39).

---

mi? Çünkü, dünya buhranından en ziyade müteessir olan merkezî Avrupa devletlerinin yaralarına burada mer - hem aranacaktır. Çünkü dünya iktisadiyatı için yapılacak büyük konferansın temelleri burada atılacaktır, çünkü kâh istihsal fazlalığından, kâh kıtlıktan, kâh işsizlikten bunalan milletlerin yüreğine, buradan su serpilecektir.

Bu konferansa İspanya ve Şimali Avrupa memleketleri davet edilmemiştir. Mütebaki bütün Avrupa devletleri Stresa konferansına davetlidir. Esas itibarile bu konferansın hedefi: Yalnız iktisadî mes'eleleri müzakere etmektir. Bunun harp tazminatı ve saire ile hiç bir alâkası yoktur.

Burada, evvelbeevvel buğday mes'elesi müzakere olunacaktır. Macar, Yugoslavya, Avusturya, Çekoslovakya memleketlerinin ziraî mahsullerini satabilmek çareleri aranacaktır. Fakat dünyanın en ehemmiyetli mes'elesi olan buğday işi, konferansın müzakere mevzuları arasında ikinci safa kalmıştır. Çünkü, her şeyden evvel, konferans ikti - sadî - malî vaziyetin heyeti umumiyesine dair olan şu derde çare bulmak mecburiyetindedir:

Ticarî muamelelerin hemen külliyen felce uğramış bulunması ve

Transfer vasıtalarının külliyen mefkudiyeti..

Tuna devletlerinin düştüğü mali - iktisadî buhranın hülâsası demek olan satırlar ayni zamanda derdin çaresini de işaret ediyor.

İktisadiyatın kanı mesabesinde olan naktî muamelelerin cereyanı için, bu memleketlerin muhtaç oldukları paranın temini birinci derecede haizi ehemmiyettir. Gümrük memnuiyetleri, muzayakanın tabiî bir neticesi olduğundan başlıca sebepler arasında değildir. Umumî muamele inkişaf ettikçe, memnuiyetlerin kalkacağı şüphesizdir.

Bu iktisadî ve malî konferansın çetin müzakereleri elbet günü gününe neşredilecektir.

Fennî bir iş olduğu için burada fazla söyliyemiyeceğiz. Hulâsa olarak diyelim ki:

Tuna memleketlerinin iktisadî - mali bünyesi: Kanı çekilmiş bir vücude benzemektedir. Damarlara kan zerketmek lâzımdır. Yani, ortadan çekilmiş olan krediyi iade ederek, iktisadî - malî uzviyete can vermek zaruridir. Kredi, kredi.. İşte derdin biricik ve sağlam devası!..

*

Stresa 9 (A.A.) — İsviçre murahhası M. Stucki, konferansta ne yekcihet bir itilâf akti imkânının ne de ticarî mübadeleleri tahdit eden maniaların derhal ortadan kaldırılmasına dair hayalâta kapılınamıyacağını fakat buna mukabil malî ve naktî sahalarda bazı müsbet neticeler araştırıp bulmak ihtimali mevcut

Şehir ve memleket haberleri

İzmir'in Kurtulduğu gün

Parlak bir surette tes'id edildi

İzmir 9 (A.A.) — Bugün İzmir, 9 eylûl kurtuluş günü şerefine muazzam bir ihtifale sahne olmuştur. Şehir bir kaç gündenberi kazalardan ve civar vilâyetlerden binlerce ziyaretçilerle dolmuş, otellerde yer kalmamıştı. Dünden itibaren her taraf süslenmeğe başlamış, bayraklarla, defne dallarile şehir baştan başa tezyin olunmustur. Bugünün cumaya tesadüf etmesi de merasime iştirak eden halkı diğer senelere nazaran bir kaç misli çoğaltmıştır.

Yapılan proğram veçhile vakti muayyende Vali Kâzım Paşanın otomobilini takiben yüzlerce otomobil 9 eylûl gününde Halkınar civarında şehit düşen Mehmetçiklerin ebedî hatıralarını yaşatan kabirlerine gidilmiştir. Bu şüheda makberesine müteaddit çelenkler konulmuştur. Heyetler arasında milli mücahitlerimizden Bergama'lı 85 yaşlarında tuzcu Mustafa Efe beyaz sakalı ve göğsündeki İstiklâl madalyasile nazari dikkati celbetmekte idi. Şehitlikte âbide başında Buldanlı zade Mustafa Bey, bir nutuk irat ederek bu günün kahramanlarını ve şehitlerini taziz ve takdis etmiş ve bu mıntakada kurtuluş gününü hatırlatmak üzere şehitlikte bekliyen süvari kıt'ası kumandanı tarafından gayet veciz ve hararetli bir hitabe ile mukabelede bulunmuştur.

Müfti Efendinin pek müessir bir surette okuduğu manzum ve mensur türkçe bir dua ile şehitlik kısmındaki merasime nihayet verilerek kumandanlık dairesine avdet olunmuştur.

Saat 10 da Kadifekale'den atılan bir top üzerine kışla önünde mevki almış bulunan süvari kıtaatı merasimi mahsusa ile kışlaya ve hükûmete sancak keşide etmişlerdir. Bayrak çekilme merasiminden sonra süvari kıt'ası Göztepe tramvay caddesini takiben Reşadiye'ye kadar bir hareket yapmıştır. Bu askerlere Reşadiye C. H. Fırkasında limonata ve sigaralar tevzi olunmuştur.

Bugünü tebcilen tertip edilen zafer alayına iştirak eden her cemiyet ve müessese bugünün şerefine lâyık olarak hazırladıkları temsillerle, Basmahane istasyonu karşısındaki meydanda içtima etmişlerdir.

Alay saat 15 te Kadifekale'den atılan bir topla harekete geçmiştir. Alayın harekete başladığı dakikada Gazi heykeli önünde ihtifal heyeti namına Belediye Reisi Behçet Salih Bey tarafından bir nutuk irat edilmiştir.

Bundan sonra alay, yürüyüş tertibile önde halk mümessilleri ve arkada asker olmak üzere Basmahane-Tilkilik - Hatuniye - Kemeraltı - hükûmet caddesi kışla ve Birinci Kordon'u takiben Gazi meydanı'ndaki heykelin önüne gelmiştir. Alay Birinci Kordon'dan geçerken limanda bulunan bilûmum Türk ve ecnebi vapurları düdüklerini çalmak suretile resmi selâmı ifa etmişler ve askerî kıt'alar heykelin önünden geçerken 21 pare top atılmıştır. Alay resmi geçit ve tazimi ifa ederek İsmet Paşa bulvarını takiben Gazi bulvarına çıkarak dağılmışlardır.

Gece fener alayları ve yer yer eğlenceler tertip olunmuştur. Halk sürur ve heyecan içindedir.

Şehir İşleri

Sütçüler cemiyeti bugün toplanıyor

İstanbul Sütçüler cemiyeti bugün idare heyetini intihap edecektir. Cemiyet uzun müddettenberi müstahsil ve müstehlik sütçüler arasında mevcut ihtilâfı halletmiştir.

Cemiyet reisi hukuk müşaviri bir muharririmize şunları söylemiştir:

— Cemiyetimizin bir çok yeni tasavvurları vardır. Bu meyanda bütün esnafa yeknesak bir elbise giydirilecek ve sütçüler bazı sıhhî kayıtlar altına alınacaktır. Maamafih bütün bu işler yeni idare heyeti intihap edildikten sonra yapılacaktır.

Konservatuvar'ın ıslahı

Belediyenin Konservatuvarı ıslah için Avrupa'dan getirtmeğe karar verdiği Viyana'lı musikişinas profesör Marks teşrinievvel iptidasında şehrimize gelecektir.

İskelelerde asayiş

Hamal ve sandalların bulunduğu kalabalık iskelelerde daimî surette hâdise çıktığı görülmektedir. Bu sebeple zabıtaca yeni tedbirler alınmıştır. Bademe her iskeleye bir polis ikame edilecek ve o iskelede mevcut hamal ve kayıkçıların birer fotoğrafı polise verilecektir. Bu suretle her hangi bir vak'anın faili

Bakırköy'de doğum evi...

Bu güzel şefkat müessesesi Bakırköy'lülerin teberrüatile meydana gelmiştir

Bakırköy Himayeietfal Cemiyetinin Bakırköy halkının teberrularile inşa ettirdiği Doğum evinin resmi küşadı dün öğleden evvel merasimle icra edilmiştir.

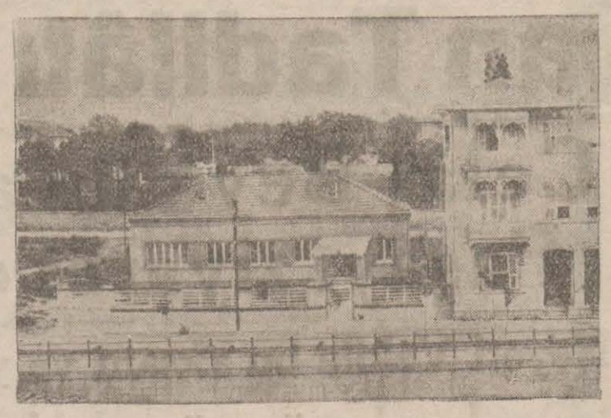

Dün açılan Bakırköy doğum evinin umumî manzarası

Merasimde Hilâliahmer cemiyeti Reisi Ali Paşa ile Hilâliahmer Bakırköy şubesi reisi Galip Bahtiyar, Polis Müdürü Fehmi Beylerle Halk Fırkası, Himayeietfal ve Hilâliahmerin Bakırköy şubesi mensupları hazır bulunmuştur.

Davetliler evvelâ kaymakamlık dairesinde bir müddet istirahat etmişler ve saat 10,30 da yeni (Doğum evi) nin önüne gelmişlerdir.

Ali Paşa kurdelâyı keserken

Burada Doğum evinin müteşebbislerinden Bakırköy Himayeietfal Cemiyeti Reisi Dr. Rauf Bey bir nutuk irat ederek hulâsaten şunları söylemiştir:

— Bu müessese Bakırköy fakir halkının bir şefkat ve muavenet yurdu olacaktır. Müessesenin teşkiline bundan üç sene evvel karar vermiştik. Bu üç sene zarfında çok büyük müşkülât içinde gayemize varmak için çalıştık. Nihayet Bakırköy halkının çok kıymetli teberrularile bugün bu mes'ut neticeye vardık. Himayeietfal Umumî Merkezi de bize 2000 liralık bir muavenette bulundu.

Bademe buraya müracaat edecek fakir kadınlar bilâücret ve en fennî usullerle doğuracaklardır.

Hükûmetimizin bir çok yerlerde muhtelif doğum evleri verdir. Bakırköy doğum evi Himayeietfalin ilk doğum evidir.»

Doktor Rauf Beyden sonra doğum evi müteşebbislerinden Melek Fevzi Hanım Cenap Şehabettin Beyin bu münasebetle yazdığı bir hitabesini okumuştur.

Bundan sonra Ali Paşa da bir nutuk irat ederek demiştir ki:

«— Böyle çok hayırlı bir müessesenin resmi küşadında bulundu - ğumdan çok bahtiyarım.

Bu doğum yurdunda neler doğabileceğini âleme göstereckler hiç şüphesiz müessislerine onlar da benim gibi hayir düa edeceklerdir.»

Ali Paşa bundan sonra makasla kapıdaki kurdelâyı keserek resmi küşadı icra etmiştir.

Doğum evinde şimdilik altı yatak vardır. Fakat bilâhara bunların adedi çoğaltılacaktır. Her yatağın yanında bir de bebek karyolası vardır. Bina mefruşatile beraber 12,000 liraya çıkmıştır. Gayet güzel ve zarif bir paviyon halinde olan binayı Mimar Şinasi Bey hiç ücret almadan yapmıştır. Doktor Rauf, doktor Fevzi ve doktor Peştemalcıyan Beyler burada hastaları ücretsiz muayene edeceklerdir.

Bakırköy Doğum evinde daimî surette bir hastabakıcı bir de hizmetçi bulunacaktır.

Doğru değil mi?

Emlâk kıymetleri yeniden tetkik edilemez mi?

Manisa'dan gazetemize gönderilen bir mektupta menhus istilâ esnasında şehirde bulunan 12 bin binadan ancak bin kadarı ateşten kurtulduktan sonra pek tabiî olarak bir mesken buhranı zuhur ettiği ve bu gayritabiî şerait içinde yapılan emlâk tahririnde konulan kıymetlerin hakikî kıymetlere uymadığı ve mesken sahiplerinin bu yüksek kıymet üzerinden vergi verdikleri bildiriliyor ve deniliyor ki:

«Şimdi emlâk ve arazinin gayrisafi varidatında pek aşikâr bir tenezzül vardır. Ayni zamanda devlet vergi kanunu da şayet emlâk kıymetlerinde yüzde on beş nisbetinde bir tenezzül vaki olursa mükellefin maliyeye müracaati hakkını kabul etmiştir. Halbuki Manisa'da elyevm bazı mebanin iradı gayrisafilerinde yüzde elli nisbetinde bir tenezzül görülmektedir.»

Mektubu gönderen muhterem kariimizin bu ihbar ve iddiasında ne derecelere kadar sadık olduğunu bittabi takdir edemeyiz. Ancak kanunun bahşettiği bir hakkı mükellef istimal vaziyetinde bulunuyorsa ona cevap vermek te lâzımdır. Pürüzlü olduğu anlaşılan bu mes'elenin halli için mükelleflerin müstedayatını süratle tetkik ve intaç eylemek ve yahut yeni kıymelerin tayini için yeni bir tahrir yapmak alâkadarlara verilecek en ka'î bir cevap olur, diyoruz;

Doğru değil mi?

Müteferrik

Yalova'daki balo

Cumhuriyet Halk Fırkası İstanbul Vilâyeti idare heyetinin tertip ettiği balo, evvelki akşam Yalova'da büyük otelde verilmiştir. Davetliler akşam saat 20 de Köprü'den hareket eden hususî vapurla Yalova iskelesine, oradan da Fırkaca ihzar edilen otomobil ve otobüslerle Kaplıcalara gitmişlerdir. Balo çok nezih ve eğlenceli olmuş, davetliler gene ayni vesaitle sabahleyin dönmüşlerdir.

Büyük Dil Kurultayı

Aza miktarı günden güne çoğalıyor

Türk Dilini Tetkik Cemiyetinden aldığımız malûmata göre, eylûl sonlarında toplanacak olan büyük kurultaya iştirak etmek istiyenler günden güne çoğalmaktadır. Bilhassa muharrirler ve muallimler bu millî vazifeye şayanı takdir bir alâka göstermektedirler. Dün de bir çok yurttaşlarımız T. D. T. C. ne müracaat ederek kaydolunmuşlardır. Bunların isimlerini neşrediyoruz:

Abdülhak Kemal Bey muallim, Ali Enver Bey muallim, Dr. İbrahim Hanif Bey, Esat Mahmut Bey muharrir ve muallim, Ferit Asseo Bey eski maliye müfettişlerinden, Kadri Bey Amasya Valisi, Hakkı Tarık Bey Giresun meb'usu, Halit Fahri Bey muallim muharrir, Halil Nimetullah Bey müderris, Hüseyin Namık Bey muallim, Hüsam Bey Amasya müverrihi, Mazhar Bey muallim, Mazhar Süleyman Bey muallim, Mehmet Ali Aşmet Bey mektep müdürü, Mehmet Zeki Bey muallim, Muharrem Zeki Bey muharrir, Mümtaz Bey, muallim, M. Louis Nikolço Macar sefareti erkânından, Namdar Bey muallim, Nafiz Şerif Bey Antalya meb'usu, Sadri Etem Bey, muharrir, Sezai Bey esbak Çanakkale meb'usu, operatör Bürhanettin Bey, Şevket Bey ormancı, İbrahim Necmi Bey, Yusuf Şerif Bey müderris, Zeliha Osman Hanım muallim, İhsan Bey, muallim.

Vilâyette

Polis kadroları

İstanbul ve Anadolu'nun muhtelif merkezlerindeki polis kadroları arasında yapılmakta olan nakil ve tebeddüller ikmal edilmek üzeredir. Son verilen bir kararla vilâyetler arasında nakilleri icra edilen memurların aileleri için de harcirah verilecektir.

Metrük çocuklar

Zabıtaca tutulan bir istatistiğe nazaran 931 haziranından 932 haziranına kadar bir sene zarfında 37 metruk çocuk bulunmuştur. Zabıtanın tahkikatı neticesinde bunlardan ancak dördünün ailesi meydana çıkarılmıştır. Çocukla -

Siyasî icmal

Japonya-Mançuri ittifakı

Japonya, Asya kıt'asının kara kısmında yerleşmek ve burada yeni bir imparatorluk kurmak için vermiş olduğu kat'î kararı tatbik etmek üzere her gün mühim bir adım atıyor. Asya'nın ve alelûmum dünyanın en zengin ve bakir toprağı olup Almanya'nın ve Fransa'nın bir kaç misli büyüklüğündeki Mançuri'de Japonya mevkiini artık iyice sağlamlaştırdı. Japonya'nın teşviki ve himayesi ile teşekkül eden ve Çinden kat'î surette ayrılan buradaki ecnebi gümrük idaresine nihayet veren müstakil Mançuri hükûmeti ile Japonya arasında ahiren aktolunan ittifak muahedesile Japonya bu zengin memlekette mevcut uhut ve mukavelâtı zahiren ihlâl etmiyerek hâkimi mutlak olmuştur.

Bu muahedeye dair tereşşüh eden malûmata nazaran Japonya Mançuri'nin müttefiki olmaktan ziyade hâmisi oluyor. Çünkü Mançuri'nin dahilî huzur ve asayişini ve haricî emniyet ve selâmetini muhafaza ve müdafaa etmeği Japonya devleti müttefik sıfatile deruhde etmiştir. Bunun için Japonya Mançuri'de istediği kadar askerî kuvvetler bulundurabilecek ve bunları Mançuri'nin her hangi noktasına sevkedebilecektir.

Japonya hükûmeti, Mançuri hükûmeti ile ittifak ve himaye muahedesi aktetmek ile berrî Asya'da yerleşmek için ne Cemiyeti Akvamın, ne de bu müessesenin haricinde bulunan Sovyet Rusya'sı ve Amerika gibi devletlerin itirazına ve müdahalesine ehemmiyet vermiyeceğini isbat ve ilân etmiş oluyor. Cemiyeti Akvam ve devletler daha ileriye gittikleri takdirde Japonya Cemiyeti Akvam azalığından dahi çıkmağı ve serbestisini tamamile muhafaza etmeği dahi gözüne aldırmış ve bunu alâkadar devletlere az çok anlatmıştır.

Esasen Japonya berrî Asya'da yerleşip dünyanın en zengin hububat ambarı ve maden ocağı Mançuri'ye hâkim olduktan sonra ne Cemiyeti Akvamın, ne de devletlerin iktisadî tedabiri zecriyesinden korkacak değildir.

Çünkü Mançuri'nin tükenmez mahsulü ve ham eşyası Japon halkını ve sanayiini gayrimahdut bir zaman için besliyebilecek ve buradaki zengin pazar Japon ticaretinin ihtiyacını oldukça tatmin edecektir. Zaten Japonya'ya karşı devletlerin çok ileri gitmeleri melhuz değildir. Fransa ve İngiltere gibi komünizmin can düşmanı olan devletler Asya'da bolşevizme karşı kuvvetli bir sed kurmak ve hatta Sovyet'lerin şarkî Sibirya'da nüfuz ve hâkimiyetlerini kırmak için Japonya'yı el altından teşvik ve tahrik ediyorlar. Japon'lara karşı gösterilen müsaadekârlığın siyasî âmilleri ne olursa olsun şurası muhakkaktır ki Japonya artık yalnız adalı bir devlet olmaktan çıkıyor ve bulunduğu adaların karşısındaki en zengin ve bakir yerlere kol uzattığından ayni zamanda Asya'nın muazzam bir kara İmparatorluğu oluyor. Hayatî, askerî ve iktisadî menafii tehlikede kalan büyük devletler ve bilhassa Sovyet Rusyası'nın bu yeni vaziyete karşı ne gibi tavır alacağını yakın bir istikbal gösterecektir.

MUHARREM FEYZİ

Şanj ve Ticaret muvazenesi

[Başmakaleden mabaat]

tenjan sistemine kadar şanje olan tesirleri hakkındaki görüşümü bu suretle izah ettikten sonra kontenjan hakkında da bir kaç söz söylemek zaruretini hissediyorum.

Kontenjan hakkındaki ilk ve son sözün de bu sistemin; Artık bir ticaret muvazenesi olarak kullanılmasında bir mana ve fayda olmadığı, kontenjanı ancak millî mahsul ve fabrikalarımızı himaye için kullanmak kabil olabileceğidir.

Himaye etmek istediğimiz millî sanayie gelince; yakında bir yazımızı tahsis edeceğimiz bu mes'eleyi Türk iktisadı için çok yakından ve soğuk kanlılıkla tetkik edilmek lâzım gelen bir mes'ele olarak telâkki ederim.

İstanbul meb'usu

ALÂETTİN CEMİL

İstanbul'un haritası

Bir Türk şirketi tarafından yapılmakta olan İstanbul şehir haritasının Boğaziçi kısmı da tamamlanmıştır. Bu suretle İstanbul, Beyoğlu ve Kadıköy haritaları ikmal edilmiş oluyor. Gelecek sene Bakırköy ve Bakırköy

SON TELGRAFLAR

Fransa, Alman teklifine menfi cevap verirse?

Almanya, İtalya ve İngiltere'nin fikirlerini alarak ordusunu tensik edecek

Berlin 9 (A.A.) — Havas Ajansından: Siyasî mehafilde söylendiğine göre, eğer Fransa'nın Alman notasına cevabı tahmin edildiği gibi az çok menfi çıkarsa, Almanya doğrudan doğruya Londra ve Roma'nın mütaleasını alacak, terki teslihat konferansından çekilecek ve derhal ordusunu tensik edecektir.

Almanya ve İtalya

Berlin 9 (A.A.) — Wolff Ajansından: Reisicumhur Hindenburg, İtalya âyan meclisi reisi Federzoni ile mumaileyhin refakatinde bulunan İtalya'nın Berlin elçisini kabul eylemiştir.

Berlin 9 (A.A.) — Wolff Ajansından: Başvekil fon Papen, Reisicumhuru ziyaret ederek dahilî, siyasî vaziyete ait olan raporunu okumuştur.

Bu ziyaretten sonra Başvekil, Rayiştag meclisinin yeni reisi M. Goering'in ziyaretini kabul eylemiştir.

Fransa'nın gayriresmî bir teşebbüsü

Paris 9 (A.A.) — Bugün yapılması mukarrer olan nazırlar meclisi içtimaı yarınki cumartesi gününe talik edilmiştir.

M. Heriot'un kalemi mahsus müdür muavini M. Ray, İngiltere'nin Almanya talebi muvacehesinde ittihaz edeceği vaziyetten malûmattar olmak üzere dün Londra'ya gitmiştir.

Almanya'ya verilecek cevap münhasıran Fransa'dan çıkacağından bu teşebbüs tamamen gayriresmî bir mahiyettedir.

Reisicumhur nezdinde

Berlin 9 (A.A.) — Woff Ajansından: Reisicumhur bugün Reichstag meclisinde mezkûr meclis birinci reisi Hitler'ci Goering ile ikinci reisi merkezci Esser'i kabul eylemiştir.

Bu fırsattan istifade eden mumaileyhin Reisicumhur Hindenburg'a siyasî vaziyet hakkında noktai nazarlarını arz ve izah eylemişlerdir.

M. Goering büyük parlâmenter gruplar reislerile istişare etmezden evvel her hangi bir karar ittihazından tevakki etmesini Reisicumhurdan rica eylemiştir.

Reisicumhur Hindenburg son ve kat'i kararını bir müddet sonra vermek hakkını muhafaza ettiğini bildirmiştir.

Nazi'lerle merkez fırkası anlaştı

Berlin 9 (A.A.) — Wolff Ajansından: Alman merkez fırkasile nasyonal-sosyalistleri arasında dün akşam icra edilen müzakeratı müteakip neşrolunan tebliğden anlaşıldığına göre her iki fırka meyanında iktisadî sahada ve bilhassa iş imkânları ihdası mes'elesinde bir itilâf tahakkuk etmiştir.

Cenubî Afrika, gene Alman idaresini istiyor

Johannesburg 9 (A.A.) — Wolff Ajansından: Cenubî Afrika ittihadı hükûmeti Başvekil M. Hortzog, kendi fikir ve mütaleasının daima Almanya himayesi altında bulunan Cenubî Afrika arazisinin eski inkişafı iktisadisine tekrar mazhar olabilmesi için ancak Alman köylü ve çiftçisinin elinde bulunması icap edeceği noktasında musir olduğunu beyan etmiştir.

Amerika'da müthiş Bir facia...

Bir gemi battı, şimdiye kadar 37 ceset bulundu

New-York 9 (A.A.) — East nehrinde Rikers adasında bir hapisane inşaşında çalışmakta olan bir vapurun kazanı patlaması üzerine vapurdakilerin yirmisi ölmüş ve altmışı ortadan kaybolmuştur.

Sahilde bulunanlar, vapurun uçtuğunu ve bir duman bulutu içinde yükseklerde gözden kaybolduğunu görmüşlerdir. Duman bulutu dağıldığı zaman gemiden eser kalmamıştı. Suda bir çok kimse meyusane bir surette dalgalarla pençeleşmek idi. Atlas G.

New-York 9 (A.A.) — Müthiş surette batan geminin ölü plânçosu zannolunduğundan daha çok dolgundur. Şimdiye kadar dalgalardan otuz yedi ceset çıkarılmıştır. Karaya çıkarılabilenlerin kâffesi yaralıdır.

Gemide 200 işçi bulunuyordu. Vapur, New-York şehri tarafından kiralanmıştı.

Amerika'nın Atlas Okyanus'u sahillerinde şiddetli kasırgalar

New-York 9 (A.A.) — Pazartesi günündenberi Amerika'nın bütün Atlas Okyanusu sahillerile Antil adaları denizini şiddetli kasırgalar yalamakta ve halen yeni İngiltere kıt'asının bütün sahilleri imtidadımca akur bir savletle devam etmektedir.

Bahama'nın North Albaco adası üzerinde patlıyan kasırgadan 7 insan telef olmuş, bir çokları da yaralanmıştır. Burada pek az ev sağlam kalmış diğerleri tamamen yıkılmıştır. Şimdiki halde ahali gıda maddelerinden ve içecek sudan mahrum bulunmaktadır.

Maden kazası

Mulhouse 9 (A.A.) — Witteshin'de vuku bulan heyelân neticesinde bir amele grupu toprak altında kalmıştır. İki amele ölmüş ve 3 kişi yaralanmıştır.

Mançuri'de Çin hukuku

Hazırlanan rapor danışıklı döğüşe benziyor

New-York 9 (A.A.) — Mançuri'ye idarî muhtariyet verilmesi ve muhtar arazide Japon müşavirlerinin bulunması suretile Mançuri'deki Çin hukuku hükümranisinin tasdiki fikrinin Lytton komisyonu tarafından verilen raporun esasını teşkil ettiği zannediliyor.

Bu telkinat, Japonya'nın Pekin mümessiline atfedilmektedir.

Lytton raporunun suretleri Japon ve Çin hükûmetlerinin elinde bulunmasına rağmen her iki hükûmet te, raorun Milletler cemiyeti konseyine tevdiinden evvel muhteviyatını tetkik edememek mecburiyetindedir.

Dağa kaldırılan İngiliz'ler

Mukden 9 (A.A.) — Bir müddettenberi ortada kaybolan iki İngiliz'in izi bulunmuştur. İkisi de sağ salimdir. Manchou-Kuo mıntakası Çin kumandanı bunları dağa kaldırmış olan eşkiya ile müzakeratta bulunmaktadır.

İktisat:

Bir aylık İhracatımız

Yarım milyon liralık yumurta ihraç edildi

İhracat Ofisi, geçen ağustos ayına ait haricî ticaret vaziyetini tesbit etmektedir. Şimdiye kadar toplanan malûmata göre 1932 senesi ağustosu zarfında memleketimizden ihraç olunan başlıca memeddın, ehemmiyet sırasile miktar ve kıymetleri şöyledir:

525,288 liralık 1,732,399 kilo yumurta, 504,204 liralık 1,378,129 kilo tiftik, 435,918 liralık 505,402 kilo tütün, 266,236 liralık 1,183,826 kilo üzüm, 254,125 liralık 26,107 ton maden kömürü, 189,126 liralık 463,218 kilo yün, 164,174 liralık 4,599,247 kilo arpa, 154,166 liralık 59,982 halı, 140,281 liralık 382,050 kilo fındıkiçi, 73,999 liralık 174,842 kilo ham deri, 59,131 liralık 6,693 kilo afyon, 56,169 liralık 1,190,922 kilo palamut, 44,922 liralık 378,530 kilo palamut hulâsası, 27,400 liralık 5,725 baş koyun ve 23,741 liralık 67,421 kilo zeytinyağı.

Türk krom'unun revacı arttı

Memleketimizden son zamanlarda vâsi mikyasta krom ihraç edilmiştir. Bunlar İtalya'ya, İsveç'e ve Almanya'ya gönderilmektedir. Haber alındığına göre burada şubesi bulunan bir Alman müessesesi Almanya için pek mühim miktarda krom siparişi almıştır. Avrupa esleha fabrikalarının faaliyetlerini arttırdıkları anlaşılmaktadır.

Bütün fabrikalar Türkiye kromunu tercih ediyorlar. Rusya'dan ihraç edilen krom Türk malı kadar yüksek derecede olmadığı gibi Cenubi Afrika kromu masarifi nakliye dolayısile fiatça idare etmemektedir.

Türkiye kromun tonundan evvelce 660 kuruş alırken son defa bu miktar 420 kuruşa indirilmiş ve ihracat tüccarları için hariç piyasalarda rekabet kolaylaşmıştır. Tüccarlar vaziyetten memnundurlar.

Vesika fiatları yükselmiyor, vadeli satışlar yapılıyor

İthalât vesika fiatlarının bir iki gündenberi yüzde 25 ten aşağı hatta yüzde 18 e kadar düştüğü ve bu fiat üzerinden de muameleler yapıldığı haber alınmıştır. Bu muameleler vadeli ihracat satışları üzerindeki vadeli vesikalardır. Bu gibi muamelelerin bilhassa İzmir'de büyük mikyasta cereyan ettiği bildirilmektedir. Buhranlı vaziyet karşısında vade ile yapılan bu işler ne de olsa tüccara tam bir emniyet telkim etmemekle beraber gümrüklerde bulunan malların ithalini temin için şimdiden bağlanmaktadırlar.

İzmir borsasında

İzmir 9 (A.A.) — Dün borsada 3,081 çuval incir 8 kuruştan 22 kuruşa kadar, 6,238 çuval üzüm 10,5 kuruştan 34 kuruşa kadar satılmıştır.

Yeni bir tütün şirketi

Şehrimizde «Yaprak tütün Limited Şirketi» isminde yeni bir şirket teşkil edilmiştir.

Zeytin mahsulümüz

Bu sene Ayvalık mıntakasında 6 -7 milyon kilo zeytin istihsal edileceği tahmin edilmektedir. Hariç memleketler de bu sene mahsulün gayet az olması zeytinlerimizin kıymetini arttıracaktır.

Geçen seneden kalan stok mal sabun imalinde kullanılacaktır.

Dokumacılar kooperatifi

Yazma ve dokumacılar bir kooperatif teşkil etmişlerdir. Kooperatif yakında faaliyete geçecektir.

Pamuk rekoltemiz

Geçen sene Türkiye pamuk rekoltesi 128 bin balye idi. Bu sene kuraklığın fazla olması bu miktarı 80 bin balye 16 milyon kiloya düşürmüştür.

Bu miktar, pamuk mıntakalarına şu suretle taksim edilmektedir:

Adana mıntakası 42000 balye, Mersin mıntakası 8 bin balye, Cebelibereket mıntakası 10 bin balye ve diğer mıntakalar 20 bin balye.

İLMİ MUSAHABE

Kuyruklu iki yoldaş!

932 senesi, ilim ufkuna çifte yıldızlar manzarası gösteren iki kuyruklu hediye etti

Heyet meraklıları bazı güneşlerin ikiz olduğunu bilirler. Böyle sabitelere (çifte yıldız) namı verilir. Dürbünlerini (Gémeaux - Cevza) bürcü istikametindeki sema kısmına çevirenler, bu neviden yıldızların bir çoklarına ve üçüzlü, dördüzlü... lerine bile tesadüf ederler

Fakat şimdiye kadar yalnız sabitelere yani güneşlere has zannedilen bu vaziyette kuyruklu yıldızlara hiç tesadüf edilmemişti.

Garabetler doğuran bu 932 senesi ilim ufkuna da (çifte yıldızlar) manzarası gösteren yeni iki kuyruklu hediye etti.

* * *

(British astronomical Association) un 118 ve 119 numaralı beyannamelerinde, yekdiğerine gayet yakın ve birlikte hareket eden (çifte yıldızlar) mahiyetinde iki kuyruklu yıldızın keşfedildiği haber veriliyor.

İlmî ehemmiyetleri çok yüksek olan bu beyannamelerin hulâsalarını okuyucularımıza takdim ediyorum.

Keşiflerini haber verdiğim iki garip kuyrukludan ilk defa (M. Newman) tarafından görülen birincisinin 20 haziran'daki semavî kemiyat vaz'iyesi:

Metali = 15 saat 37' dakika 16" saniye
Mil = 7° derece 56' dakika
Kadir derecesi = 13
olarak ilân edildi.

(M. W. H. Steavenson) da 21 haziranda müşahede ettiği bu yeni kuyruklunun umumî kadir derecesini (2), zahirî kutrunu (1') ve biraz mütekâsif olan (nüve) sinin kadir derecesini (14) bulduğunu söylüyor.

Şu yukarıki kemiyetlere bakar isek bu yıldızın kuvvetsiz dürbinlerle müşahede edilemiyeceğini anlarız.

Müteaddit semavî fotoğraf klişeleri üzerinde tetkikat yapan (Whipple) ve (Gunningham) namlarındaki heyetçiler de yeni kuyrukluğunun mahrekinin (Paraboliqu - Kat'ı mükâfi) olduğunu hesap etmişlerdir.

İş bu merkezde iken (M. Schmidt) Cezayir rasatanesinde 25 haziran gecesinde semavî vaz'iyeti:

Metali = 15 saat 28' dakika 36" saniye
Mil = 11° derece 54' dakika

olan yani ilk keşfedilen kuyrukluya gayet yakın bulunan yeni bir kuyruklu yıldız daha keşfetmeğe muvaffak olmuştur.

Kuyruklular hakkındaki ihtisasile maruf olan (Dr. Steovenson) bu ikinci yıldızı bir temmuz gecesi görmüş ve fakat (Newman) namile vaftiz edilen ilk yıldız zannederek kadir derecesinin bir gündeki tebeddülüne hayret etmişti. Klişeler üzerinde uğraşarak taayyününe muvaffak olduğu mahrekin Newman mahrekine tamamen tetabuk etmediğini görerek evvelkine çok yakın ikinci bir kuyruklu ile karşılaştığını teslime mecbur olmuştur.

Nihayet maruf (M. Davidson) un son hesaplarından sonra birbirini müteakip keşfedilen yıldızların yekdiğerine çok yakın ve muadil sür'atle mütehar - rik (çifte yıldızlar) manzarasından kuyruklular olduklarında tereddüt edecek cihet kalmamıştır.

(British astronomical Association) son neşrettiği 120 numaralı beyanna - mesinde: Bu iki yıldız arasında bir çok (Connexion physique - Fizikî müna - sebetler) bulunması bunların ikiye ayrılmış bir kuyruklunun parçaları olmak ihtimalini günden güne kuvvetlendir - mekte olduğuna işaret edilmektedir.

Kuyruklu yıldızların parçalanması ilk işitilmiş bir şey değildir. İlim tarihine geçen bu nevi vak'aların en meşhuru (Biela) hâdisesidir. 1846 tarihine kadar devrî kuyruklulardan madut olan (Biela) mezkûr tarihte armut gibi uzamış bir şekilde gözükmüş, 10 gün sonra yani 18 şubat 1846 gecesi yanyana hareket eden iki parçaya ayrılmış bir halde müşahede edilmiştir. 1852 deki vürudünde parçaların aralarındaki açıklığın ziyadeleştiği hissedilmiştir. Nihayet arzımızın civarından tekrar geçmesi lâzımgelen 1872 de hiç gözükmemiş yalnız mezkûr senenin 27 teşrinievvelinde onun yerine müthiş bir şehap yağmuru kaim olmuştur. Her senenin ayni mevsiminde bu şehap yağmurları muntazaman tekerrür etmektedir.

İşte bu devamlı müşahedeler evvelâ ikiye ayrılan (Biela) nın bilâhare mil - yarlarca cüzülere inkisam ettiğini ve büyük bir (oğul - Essaime) teşkil eylediğini meydana koymaktadır.

Eğer yeni keşfedilen bu çifte kuyrukluların da eski bir kuyruklunun parçalanmasından meydana geldiği tahakkuk ederse ilim erbabının fevkalâde yüzü gülecek, ellerine çok ehemmiyetli bir tetkik zemini geçmiş bulunacaktır.

ABDÜLFEYYAZ TEVFİK

Yunanistan'da askerî Rejim tesis ediliyor

Selânik 9 (A.A.) — Havas Ajansından: Resmî tekziplere rağmen, gazeteler hafta sonundan evvel askerî rejimin tesis edileceğini iş'ar etmektedir.

Atina 9 (A.A.) — M. Zaimis, Venizelos hükûmetinin istifasını reddetmiştir.

Büyük bir Alman kabili sevk balonu

Belrin 9 (.A.) — Wolff Ajansından: Hali hazırda inşa edilmekte olan yeni kabili sevk balonunun eb'adı Graf Zeppelin'den daha büyük olacak, balon Helium gazile imlâ edilecek, hem petrol ile müteharrik 4 motörle mücehhez ve vasatî 850 beygir kuvvetinde bulunacak, saatte 130 kilometre sür'at yapacak ve bilâmerhale 13 bin kilometre mesafe katedecektir.

Yeni balon, ilk seyahatini gelecek ilkbaharda icra eyliyecek ve her türlü asrî konfora malik olmak şartile 50 yolcu taşıyabilecektir.

Sovyet mutahassıslarının Adana'daki ziyaretleri

Adana 9 (A.A.)— Dün şehrimize gelen Türk ve Sovyet mütehassıslar heyeti, Vilâyeti, Belediyeyi, Halk Fırkasını, Ziraat mektebini ve bir kısım fabrikaları ziyaret etmiştir. Heyet bu sabah Tarsus'a ve Mersin'e de giderek tetkikatta bulunduktan sonra tekrar Adana'ya dönmüştur.

Ticaret ve Sanayi Odası misafirler şerefine bir akşam ziyafeti vermiş, ziyafette vilâyet erkânı, belediye reisi, ticaret ve ziraat odalarile borsa encümeni azaları, banka, fabrika müdürleri ve büyük çiftçilerimizden bir kısmı bulunmuşlardır. Ziyafet geç vakte kadar samimî hasbihallerle geçmiştir. Heyet, yarın Çukurova'da tetkikatta bulunacak, ağlebi ihtimal cumartesi günü Malatya'ya hareke edecektir.

İrtihal ve tedfin

Cenazenin gelmemesinden dolayı geri kalan, Viyana'da vefat eden Yol ve Yapı Limitet Şirketi müdürlerinden Muratzade Mehmet Beyin mahdumu Niyazi Beyin, cenaze namazı bugünkü cumartesi günü öğle namazını müteakip Beşiktaş'ta Sinanpaşa camisinde kılınacak ve Maçka'da Şehitler kabristanına defnedilecektir.

GÜNÜN AKİSLERİ

Şehadetname

— Maarif Vekili Beyefendiye —

Dünkü gazeteler, bir müjde verdiler: Bundan sonra, ecnebî ve ekalliyet mekteplerine tayin edilecek türkçe hocalarında da, resmî muallimlerdeki vasıflar aranacakmış. Yani Şehadetname!

Gazete çıkaracak vatandaşların bile hiç olmazsa bir dişçi mektebi şehadetnamesi göstermeğe mecbur oldukları bu irfan asrında, şehadetnamesiz cahillerin - bileti sız vapura giren pasolu zevat gibi - kollarını sallıya sallıya ecnebi ve ekalliyet mekteplerinden içeri girmeleri elbet caiz değildir!

Gerçi, memleketimizin fikir ve san'at hayatını gözden geçirecek olursak, yüksek isimleri önünde sevgi ve saygı ile iyildiğimiz bir çok âlimlerin ve şairlerin, hikmeti hüda şehadetnamesiz takımından olduğunu görürüz!

Namık Kemal'leri, Recaizadeleri, Halit Ziya'ları, Köprülüzade'leri, Faruk Nafiz'leri bir tarafa bırakarak size iki kutup göstereyim: Ziya Gök Alp ile Abdülhak Hâmit!

Biri, derin izleri her duygulu ve düşünceli insanın tahteşşuurunda yaşıyan bir adam. Devrinin ideolojisini en iyi temsil eden bir baş. Her dalı başka meyva veren sihirli bir ağaç gibi, istediği şiiri, tarihi, felsefeyi, siyaseti, görülmemiş bir cömertlikle yetiştiren emsalsiz bir müfekkir...

Öbürü, divan şairlerinin meyhaneye kapattıkları ilham perisini tezgâh başından kurtaran; onu, hayata, hakikate çıkaran; ona, yeri, gökü gösteren; şarkı, garbi tanıtan; vatan havasını koklatan; ayağı yerde, başı gökte bir şair. Toprağın altını üstünden iyi tanıyan, şimdi mezar taşlarile konuşurken şimdi yıldızlarla hasbihale başlıyan bir fevkalbeşer...

Gerçi, millî mefahirimizden olan bu iki zat, hiç bir mektepten çıkmamışlardır. Fakat hepimiz, bu iki şehadetnamesizin mektebinden çıktık!

Keşke, adı sanı belirsiz on binlerce şehadetnameli arasında, namı, memleketin irfan tarihine geçmiş şehadetnamesizlerden bir kaç yüz tane daha bulunsaydı..

Şehadetname!... Bu, olsa olsa, ismini, devrin hafızasına kızgın bir damga gibi vuramıyanlar, kudretini eserlerile isbat edemiyenler için bir ehliyet vesikası olabilir!

YUSUF ZIYA

Tekme ile öldüren doktor

Adana'da hizmetçisi Fatma'yı karnına tekme vurmak suretile öldüren doktor Rüştü Bey 3 sene dört ay ağırhapse mahkûm olmuştur.

Cumhuriyet

Abone şeraiti	Türkiye için	Hariç için
Senelik	1400 Kr.	2700 Kr.
Altı aylık	750	1450
Üç aylık	400	800
Bir aylık	150	Yoktur

CUMHURİYET'in edebî tefrikası: 56

Bir Tereddüdün Romanı

Peyami Safa

«Yuvarlak ve mor şeyi eline aldı, kolu birdenbire ümitsizlikle kesilerek düştü. Bu, o değil, hayır. Bu, üstü pürüzlü ve tırtıllı, başka bir şey.

«— Bu değil! Dedi ve hemen onu elinden bıraktı. Hayatının en büyük sukutu hayaline uğramıştı. Başı tekrar önüne düştü.

«Aradan yirmi beş sene geçti. İçinde hep o kavuşulamıyan Yeni dünyaya karşı duyduğu yetimane hasret yaşıyor, bütün emellerinin remzi halinde yaşıyor ve arkasından koştuğu bir emelin sukutu hayaline uğrayınca, hep o yarasının acıları içinde kıvranırken eline tutuşturulan pürüzlü ve tırtıllı, sahte Yeni dünyayı düşünüyor, kederli hulyalara dalıyor.

Okuduktan sonra kitabı elimden attım:

— Bu değil, bu değil... Yeni dünyanın bana verdiği tam his bu değil. Anlatamamışım, kolay anlatılmaz bu. Sen hiç yeni dünya gördün mü? Hani yuvarlak...

— Biliyorum, anlıyorum, anlaşılıyor, onu tarif etmekte fazla ısrar etmediğin daha iyi olmuş. Yazdığın gibi esrarengiz bir şeydir o. Bilirim. Bütün parlak maddeler gibi, camlar gibi, aynalar gibi. Ah... Bunu ben ne kadar duydum bilsen... Adeta benim, benim hislerimin tarihini yazıyorsun. Cam, cam! Bu benim en esaslı duygularımın içinde hâlâ yaşar. Bilir misin? Küçükken, yerlere bakarak dalgın dalgın yürürken, toprağa saplanmış, tozlanmış bir cam parçası gördüm mü, hemen yere iğilirdim, tırnaklarımla o camı topraktan ayırırdım, silerdim, parlatırdım ve parmaklarımın arasında evirip çevirerek ona bakar dururdum. Camın kesik tarafını, yani en tarafını gözlerime iyice yaklaştırırdım. Oradan camın içi yemyeşil görünürdü. Düşün, o hiç derinliği yokmuş gibi duran, boş bir hava tabakasına benziyen, şeffaf ve basit maddenin ruhuna nüfuz eder gibi olurdum, o boşluğun içinde yemyeşil bir Bahrimuhit âlemi keşfederdim. Fakat muntazam kesilmiş değil, kırık camlarda... Sonra o sukutu hayal!.. Ben bu parçayı ilk okuduğum vakit ağladım. Orası benim de bütün hayatımdır, emellerimin tarihidir. Benim de içimde böyle hiç varılmamış, bulunmamış, ele geçmemiş, fakat derin bir köşemde asılı ve sıcak yeşilile, kırmızısile pırıl pırıl yanan bir yeni dünya var. Ve onun hep taklitleri elime geçti. Onu bulmaktan ümidimi kestiğim zamanlar ölümü istiyorum. Fakat bunları bırakalım. Ben sana başka bir şey sormak istiyordum, onun için bu yazıyı okuttum, sen ki istenen şeyle bulunan şeyin farkını bu kadar basit ve maddi bir mukayese ile yazmışsın, yani bu kadar sert ve kuvvetli duymuşsun; nasıl oldu da hiç tanımadığın bir kızla ciddî surette bütün hayatını birleştirmeğe kalktın? Burada sukutu hayalden korkuyor musun?

— Hayır.

— Nasıl olur?

— Hayal yapmıyorum ki sukutu hayalden korkayım.

— Ah, bu cevap hiç bir psikoloğun ağzına yaraşmaz. Ne demek! İstemeden, farkında olmadan hayal yaparsın.

— Derecesi var. Kendimi daima kontrol ediyorum. Ümitlerimin asgarî bir tahakkuk imkânı dairesini aşmamalarına bakıyorum. En azı istiyorum.

— Ya onu da bulamazsan?

— Bütün cesaretim bu realist görüşümden geliyor. Mes'ut olmak değil, sadece evlenmek istiyorum.

— Edebiyat!

— Kısmen hakkın var. Bize bir tat vadetmiyen hiç bir teşebbüse girişemeyiz. Hiç bir ümidimiz ve küçük bir saadet hulyamız olmazsa kapıya, pencereye doğru yarım adım bile atamayız; fakat her şey bir derecemes'elesidir. Ben büyük hayaller kurmadığımı söylemek istiyorum.

— Ben seni bu mes'elede beğenmiyorum. Açık söyliyeyim ki epey gözümden düştün. Bu işte senin gülünç ve ahmak bir burjuva halin var.

Güldüm:

— Bırakalım bu muhtelif yerlerde kullandığımız ve hiç bir sabit manası olmıyan burjuva kelimesini. Fakat bilir misin, benim halis muhlis burjuva dostlarım vardır, beni fazla derbeder, serseri, bohem filân zannederler. Onların karşısında böyle zannedilmekten sıkılırım; gene benim halis muhlis derbeder, serseri filân falan arkadaşlarım vardır, onlar da beni burjuva telâkki ederler; onların karşısında da böyle telâkki edilmekten sıkılırım. Bak, sana açık misal. Benim bütün hayatımı ve ruhî keşmekeşlerimi yazan, serseriliklerimi yazan bu kitap karşısında o ve sen, beni ayrı ayrı telâkki ediyorsunuz. Belki o bohem olduğum için benimle evlenmekte tereddüt ediyor, hatta belki benim evlenmek arzumu yağmurlu bir havada lâalettayin bir çatı altı arıyan adamın selâmet ihtiyacı farzediyor. Sense bu kararımı gene o mahut burjuva kelimesile izaha kalkıyorsun.

— Aman bu tereddüt. Sinirime dokunuyor bu tereddüt benim. Hanımefendi hazretlerinin tereddüdü. Senin gibi bir adam kıymetlerinin münakaşasına nasıl tahammül edebilir? Onun için gözümden düşüyorsun.

— Bu münakaşa, kendime itimadımın hudutlarını geçmiyecek olduktan sonra...

(Mabadi var)

Hikâye

Gönlü ganî

Genç kız, bana dönmüştü:

— Nusrat, dedi. Evlenelim.

— Evlenelim Vedide!

Ona bakarken, konuştuğumuzdan büsbütün ayrı bir hayal âleminde yaşıyordum. Oturduğumuz yer, bir kır kahvesi değil de, sanki deniz kenarında şık, zarif bir yalının sarmaşıklar, hanımellerile örtülü kameriyesinde idik. Neden böyle düşündüğümü bilmiyordum. Yalnız gözlerimin önündeki dekor hoşuma gitmemişti. Daha doğrusu Vedide'nin güzelliğini bütün revnakile, bütün taravetile gösterecek bir yer tahayyül ediyordum.

Fakat aklıma da «Fikret» in «Süha ve Pervin» i geliyordu. Kendimi şairliğe kaptırdığım dakikada Vedide'yi kaçıracağım sanıyordum.

— Tevfik Fikret'i sever misin, Vedide?

— Kim bu? Tanımıyorum!

— Bir şairdir.

Vedide'nin kaşları hafifçe çatılmıştı:

— Evlendikten sonra olur olmaz adamlarla arkadaşlık ettiğini istemem. Her tanıdığını eve getirirsen karışmam, artık sen bilirsin!

Bu güzel ağızdan çıkan «lâkırdıları dinledim de bir müddet - sonunda boynumu büktüm, dedim ki:

— Öyle, evet!..»

Genc kız sordu:

— Ne zaman evleniyoruz?

— Ev, eşya mes'elesi var, Vedide!

— Yani aylarca sürüncemede kalacak, değil mi? Benim bir evim var, eşyalarım da iyidir, temizdir. Sen, hemen beyannameleri çıkart.

Ben, gireceğim masrafı düşünerek tereddüt ediyordum, fakat bu hayırlı havadisi duyan kimde tereddüt kalır ki...

Fazla vakit geçirmemek için hemen o gün işe başladım, muamele çabuk bitti, nikâh memurunun huzuruna çıktık. Nikâhtan sonra Vedide'nin evine yollandık. Otomobil, önü küçücük bahçeli, iki katlı zarif bir binanın önünde durmuştu. Ev, küçük, lâkin zarifti.

Vedide, yalan söylememişti, kapıdan girer girmez, taşlıkta bambo koltuklar göze çarpıyordu. Salonda kuyruklu piyano, jardinyer, maroken koltuklar vardı.

Vedide — Annem, Bursa'da, dedi. O, gelince ayrı eve çıkacak. Parayı kirayi sen verirsin, olmaz mı?

— Sen, nasıl muvafık görürsen sevgilim!

Neş'e, saadet içinde yüzüyordum. Ertesi gün eve döndüğüm zaman taşlıktaki bambo koltukları göremedim.

— Koltuklar ne oldu?

— Bir ikisinin hasırları dökülmüştü; tamire gönderdim.

Daha ertesi akşam, salonda, piyanonun yeri boştu:

— Piyanoya ne oldu?

— Akordu bozuktu, kazan gibi olmuştu. Akortcu dükkânında tamir etmek istedi. Vurdum hamalların sırtına, gönderdim.

Bir gün sonra, jardinyerin yerinde yeller esiyordu. Yerini işaret ettim:

— Ne oldu?

— Sus, Nusrat'cığım, sus... Toz alıyordum, tüy süpürgenin ucu dokundu, kırılmaz mı? Kırık şeyi salonda tutar mıyım ya?

— Canım sağ olsun!

İki gün geçmişti, eve erken dönmüştüm, kapıda hamallara tesadüf ettim. Sırtlarında salonun maroken takımları vardı:

— Hayırola! Göç mü ediyoruz?

Vedide, sür'atle beni kolumdan çekti:

— Sus, beni hamalların yanında mahcup etme, anlatırım!

Odada, hüngür hüngür ağlamağa başladı:

— Ben, bu eşyaları bir kaç gün için, kira ile almıştım. Ne yapayım, sen, tereddüt ediyordun!

Ayaklarım suya ermişti, nasibime boyun iğmekten başka çare yoktu. Dal kese olduk, ayaklanan eşyaları zor belâ oturttuk.

Vedide, memnundu; kuş gibi cıvıldıyordu:

— Nusrat'cığım, bak, eve geldiğin gün gördüğün eşyalar olduğu gibi duruyor.

Güldüm:

— Evet, yavrum, duruyo

Vedide, göz kırptı:

— Ne bir çöp fazla, ne bir çöp eksik!

— Öyle, çocuğum!

— Bak, sen de tasdik ediyorsun! Hani benim yüz görümlüğüm?.. Yok, yok! Ben, eski kafalı değilim, yüz görümlüğü filân istemem. Fakat izdivacımızın hatırası olarak bana, bir hediye almıyacak mısın? Bu kadarcık bir şey istemek, hakkımdır, zannederim. Evimize biri girdiği zaman; bunu da kocam beğendi, aldı! diyebileyim!..

MAHMUT YESARİ

Dil Kurultayında kimler ne söyliyecek?

(Birinci sahifeden mabaît)

lıca lehçelere, bu lehçelerin lûgat, emsal, eş'ar ve sairesine, lehçeler arasındaki muttarit kaidelere ve bunların hepsinin yardımile vücude gelecek mukayeseli kavait ve lûgat ilimlerine dair mükemmel eserler yazılamamıştır.

Bendeniz çok eski zamanlardanberi balâdeki lisan ilimlerinin müfredatile uğraştım. yani (Türkiye) de konuşulan lûgatleri topladım, geçen kış bitirdim. Tahminen elli bin lûgati havi sekiz büyük cilt vücude geldi. Adı (Türk Dili) dir.

Bu lûgat kitabımda Osmanlı edebiyatında kullanılan, istimali o edebiyata münhasır bulunan yabancı lûgatler yoktur. Halkın kullandığı, Türk'leştirdiği yabancı lûgatler mevcuttur.

Her lûgat zımnında - icabına göre - eski yeni şahitler, o lûgate ait tarihî, millî izahat vardır. Bu sebeple tarihi edebiyat, imlâ ve kavait tarihi, iştikak, mukayese, hürafat, ahval ve âdat, tâbirat, emsal, envaı eş'ar ve saire ve saire bir çok harsî malûmatla doludur. Bilhassa dilimize giren yabancı lûgatlerin karşılığı olarak elyevm Türkiye'de yaşıyanları aranmış, bulunmuştur. Bazılarına da yabancı kelime galebe ederek bizim kelimemizin nasıl öldürüldüğü gösterilmiştir.

Diyebilirim ki - Türk'leşmişler müstesna olmak üzere - yabancı kelimeler bulunmıyarak halis açık türkçe ile konuşulacak bir halk lûgat kitabı (Türk Dili) kitabımızdan çıkarılabilir.

Pek eski zamanlarda Farisî ile ve uzun seneler Arap lisanile meşgul olmuştum. Görüyordum ki Arap'lar ellerinden geldiği kadar yabancı lûgatleri almıyorlardı. Buna rağmen pek eskiden dillerine yabancılardan lûgatler girmişti.

Lûgat âlimleri bunların kısmı azamını kendi dillerine irca ediyorlardı. Bir derecede ki bizim en ileri giden iştikakcımız bile bu derecesine cesaret edemez. Hiç mübalâğası olmıyan maruzatımı öğrenmek için eski müdevvenatı karıştırmağa hacet yok. Ahmet Faris'in İstanbul'da telif ve tabettiği (Elcasus Alelkamus) kitabını okumak kâfidir. O kitabı okuyan arapçanın mahiyetini anlar.

Yolda arapça ile mütekellim Arap'lar dillerine nadiren soktukları yabancı kelimeleri aslı bilinmiyecek bir hale getiriyorlar. Ve o kabil kelimelerle yazdıkları edebî eserler en fasih, beliğ eser oluyor. Ve doğrudur.

Hal böyle iken ta o vakitler düşündüm. Kendi kendime dedim ki:

«Eller mümkün mertebe dillerine yabancı dillerden kelime almadıkları, iktiza ettiğinde kendi dillerinden yarattıkları halde biz niçin böyle yapmıyalım?»

«Eller başka dillerden aldıkları kelimeleri kendi lisan usullerine tatbikan meselâ (tarip) ettikeri halde biz niçin (tetrik) etmiyelim, Türk'leştirmiyelim?»

«Eller başka dillerden ancak müfredat aldıkları halde biz ellerden niçin terkipler, kaideler, tasrifler alalım? Yani yabancı kelimeleri dilimiz içinde usul ve füruile (sellemehüsselâm) yaşatalım?»

Ben bunları ta o zamanlar düşündüm. Bu fikirlerimi, mümkün olabildiği kadar o zamanın edebî mecmualarına yazdım.

Benim (Türk Dili) atlı lûgat kitabım işte bu gaye üzerine vücude geldi. Bugün ise Büyük Pişvamız Gazi Hz. nin inayetile saf, halis, ağyardan hali, bütün medenî milletlerle medeniyetin bütün icabatında müsavatı haiz tam bir Avrupa (Türkiye) devleti vücude geldi.

Tabiî bütün haklarında Avrupa devletlerinin ayni imtiyazları haiz olan Türkiye devleti; dilinde de müstakil olacaktı. Bu dakikayı zaten müdrik olan Ulu Gazi dil mes'elesini de ele alıp - Türkiye'yi nasıl hakikî istiklâline erdirdise - Türk dilini de o istiklâlden kâmiyap etmek istiyor.

İşte teşekkül edecek olan (Dil Kongresi) Türk dilinin menşelerine, ilmî, medenî ihtiyaçlara, müstakil inkişaflarına göre tetkik ve tesbit eyliyecektir.

Bu bapta benim noktai nazarım umumî cihetlerile meşgul olmaktan ziyade kendi şubemde bana verilecek hizmetler üzerinde çalışmaktır. Bu da ancak işe başladığımız da meydana çıkacaktır.

Kemal Cenap Bey diyor ki:

Tıp Fakültesi fiziyoloji profesörü doktor Kemal Cenap Bey diyor ki:

«— Böyle bir kurultay gayet lüzumlu idi. Bunu büyük bir heyecan ve dikkatle karşıladım. Dil mes'elesinde bizim davamız beynelmilel ıstılahlar mes'elesidir. Bunu kurultayda arzedeceğim.»

Hıfzı Tevfik Bey diyor ki:

Muallim ve muharrir Hıfzı Tevfik Bey diyor ki:

«— Dil inkılâbını, lisanımızın tekâmülü, fikirlerimizin tam bir şekilde ifadesi için zarurî bir ihtiyaç olarak kabul ediyorum. Asırlardanberi muhtelif tesirler altında benliğini kaybetmiş bulunan Türk dilini kendi kendisi içinde genişletmek hem kabil, hem zaruridir. Türk grameri dilimizin en geniş ve en zengin lisanlardan biri haline gelebilmesi için büyük vaitler veren bir gramerdir. Lâhikaları iştikakları itibarile her mefhumun mukabilini yaratmağa kadirdir. Küçük bir gayret ve sistematik bir çalışma neticesinde türkçeye büyük bir inkişaf imkânını verebilir. Bu hususta yakında başlıyacak olan çalışmanın müsbet neticeler vereceğine kaniim ve bu itibarla Türk Dili Tetkik kongresini büyük bir müjde mahiyetinde telâkki ediyor ve seviniyorum.»

POLİSTE

Bir şoförün Yaptıkları

Hem bir memuru çiğnedi, hem kendi yaralandı

Büyükdere yolunda Maslak'ta dün, mahiyeti itibarile çok şayani dikkat bir otomobil kazası olmuştur. Seyrüsefer memurları bu yolda çalışan otomobil ve otobüslerin şoförlerinin vesikalarını muayene ve kontrol etmekte iken İstanbul'dan Sarıyer'e giden şoför Zeki'nin idaresindeki otomobil, seyrüsefer memurlarından 1247 numaralı Şükrü Beyi çiğnemiştir.

Şoför Zeki, uzaktan, seyrüsefer memurlarının vesika kontrol ettiklerini görmüş, vesikasız olarak otomobil kullandığı için memurların önünden kaçıp kurtulmak maksadile otomobile son sür'atini vermiş ve kaçmağa başlamıştır.

Memurlar, her otomobili durdurdukları gibi bunu da kontrol etmek için durmasını işaret etmişlerdir. Fakat şoför Zeki, bu emre itaat etmemiş, hatta kendisini durdurmak için yola çıkan Şükrü Efendinin üzerine yürümüştür. Vazifesini ifa etmekte olan seyrüsefer memuru, şoförün bu kastî hareketi karşısında otomobilin altında kalarak ayaklarından ehemmiyetli surette yaralanmıştır.

Şoför, vesika muayenesinden kurtulmak isterken bir de feci bir kazaya sebebiyet verdiğini anlayınca bu defa ne yapacağını şaşırmış ve çarei necati gene firarda bulmuş ve bütün hızile otomobili sürmeğe başlamıştır. Fakat otomobil bir ağaca çarptığı için şoför yaralanmış ve bu suretle yakayı ele vermiştir.

Beyoğlu jandarma kumandanlığı hâdiseye vaziyet ederek tahkikata başlamıştır.

Ağacın tepesinden kuyunun dibine

Kartal'da Rahmanlar mevkiinde bahçivan Arnavut Kenan'ın bahçesindeki incir ağaçlarından birine çıkmış olan Hasan isminde biri ağaçtan kuyuya yuvarlanmış ve boğulmuştur.

Bir harfendazlık hâdisesi

Dün gece yarısı Fatih belediyesi önünde bütün mahalle halkını ayaklandıran bir hâdise olmuştur. Tam saat 12 de birbiri arkasına 6 - 7 el silâh atılmış ve bu esnada kadın cığlıkları duyulmuştur. Derhal vak'a mahalline gelen polis, 22 yaşlarında Fevzi Ef. isminde birile Abdi ve Hasan namında iki arkadaşını bulmuştur. Fevzi Ef. sol ayağından yaralı idi. Yapılan tahkikata nazaran üç arkadaş sokakta yürüyen üç kadına takılmış ve harfendazlıkta bulunmuşlar, bu esnada kadınları ayrıca takip eden meçhul bir şahıs ta bunlara ateş ederek kaçmıştır. Kadınlara gelince, kargaşalık arasında savuşmuşlardır.

Adliyede ve Mahkemelerde

Mahkûmlar çalıştırılacak

Bu ayın on beşinde Müddeiumumî Kenan Beyin riyasetinde bir komisyon içtima ederek umumî hapisanedeki mahkûmların çalıştırılması için yeni bir nizamname hazırlıyacaklardır. Komisyona Başmuavin Hikmet, Jandarma kumandanı Hilmi, Hapisane Müdürü Baha Beyler iştirak edeceklerdir.

Ağaoğlu Ahmet Bey davacı

Mürefte ve havalisinde petrol çıkarmak üzere teşekkül eden Türk ve Amerikan sermayedarlarından mürekkep şirket müdürü M. Obriyen bazı makineleri terhin ederek Paris'e gitmişti.

107 bin liraya alınan bu makineler 7000 liraya terhin edilmiş, bunun üzerine hissedarlardan müderris Ağaoğlu Ahmet Bey mutazarrır olduğunu iddia ederek şirket aleyhine bir dava ikame etmiştir. Dava yakında rüyet edilecektir.

ANKARA MEKTUPLARI

Eski ve yeni yol kanunu!

Mevcut yol kanunu bugünkü ihtiyaçlara cevap vermekten uzaktır

Ankara: (Hususî) — Âmme hizmetlerinin iyi görülmesi her şeyden evvel onu tanzim eden kanunların mükemmeliyetine bağlıdır. Vâkıa bir kanun ne kadar mükemmel olursa olsun ancak iyi tatbik edildiği takdirde cemiyete faydalı olabilir. Aksi halde ondan alacağımız netice, cemiyetin ihtiyacına uymıyan ve bu ihtiyacın tatmin vasıtalarını vermiyen sakat bir kanunun sakat neticelerinden farklı olmaz. Bununla beraber asıl olan kanunun mükemmeliyetidir.

Geçen gün bu mülâhazata hak verdiren bir istatistik elde ettik. Bu istatistiğin zevk ve memnuniyetle okunacağına şüphe etmediğimiz rakamlarını vermeden evvel onun mevzuu üzerinde bir parça tevakkuf edeceğiz. Çünkü bahsetmek istediğimiz mükemmel kanunun iyi neticeleri ancak bu suretle bihakkin ölçülebilecek ve ayni hayatî mes'eleye ait eski ve yeni kanunlar arasında esaslı bir mukayese unsuru bulunabilecektir.

Mevzuumuz yol mes'elesidir. Malûmdur ki yol, medeniyetin inkişaf vasıtalarının başında gelir. Cemiyetlerin hayatında görülen her müsbet ve ileri tezahürün yollarla büyük alâkası vardır. Madalyanın tersi de böyledir: Bütün menfi ve geri hayat tarzlarını tamamen değilse bile büyük bir nisbette yolsuzlukla izah edebiliriz. Hele yolsuz bir millî birlik kabili tasavvur değildir. N ekültür vahdeti, ne de onun maddî temeli olan menfaat birliği, yani iktisadî vahdet yol olmadıkça tahakkuk edemez.

İşte yolların bir milletin hayatında bu derece büyük olan mevkiinden dolayıdır ki yol mes'elesi hemen hemen baştanbaşa yolsuz olan memleketimizde en büyük dertler ve ihtiyaçlar arasında sayılmaktadır. Bu ihtiyacın adedi ifadesi şimdiye kadar tesbit edilmiş değildir. Ancak mevcut yollarımızın vaziyetlerine bakılarak buhususta bir fikir edinebiliriz.

	Km.
Muntazam şosa	7,674
Tamire muhtaç şose	7,626
İmalâtı sınaiyesi mevcut tesviyei turabiyesi	4,700
İmalâtı sınaiyesi olmıyan tesviyei türabiye	5,624
Açılması lâzım ham yollar	8,687
	34,312

Bu rakamlardan çıkan netice:

Mevcut yolların ancak % 22 si muntazam olduğuna göre müteba - kisini esaslı surette tamir veya ikmal etmek zarureti vardır. Bu ameliyatın istilzam etiği masraf ise az değildir: 240 milyon Türk lirası!.. Yeniden inşası lâzım gelen yolları da hiç olmazsa mevcut yolların tulüne müsavi bir tulde kabul edersek yol ihtiyacımızın azameti meydana çıkar.

Meşrutiyet idaresi bu büyük ihtiyaca çaresaz olmak üzere ilk defa esaslı bir yol siyaseti takip etmek kararile yolları ayni zamanda muhtelif vilâyetleri alâkadar edip etmediklerine nazaran ikiye ayırarak bir kısmına turuku umumiye, diğerine turuku hususiye adını vermiş ve birinci kısmın masarifini muvazenei umumiyeye ithal, ikinci kısma da karşılık olarak yol mükellefiyetini ihdas ettikten sonra vilâyetlerin hususî idarelerine terketmiştir.

Ancak bu siyaset her iki nevi yolun inşasını temin edecek hakikî menabiden mahrum olduğu için muvaffak olamamıştır. Filhakika umumî yolların inşası maksadile muvazenei umumiyeden kâfi para verilemediği gibi hususî yollarda vilâyetlerin yol parasını yoldan gayri yerlere sarfetmeleri ve yollar için ayırdıkları paraları da programsız harcamış olmaları üzünden iyi evsafta ve ihtiyaca kâfi nisbetlerde yapılamamış, hatta vilâyet yollarının vilâyet hudutlarında yekdiğerile birleşerek vilâyetler arasında irtibat ve muvasala temini gibi basit icaplar dahi yerine getirilemiyerek yapılan yolların idarî ve iktisadî kıymetleri noksan kalmıştır.

Bu hal cumhuriyetin ilânına kadar ayni surette devam etmiş ve yol parası yoldan ziyade vilâyetlerin maarif, sıhhiye, ziraat ve belediyecilik sahasındaki ihtiyaçlarına sarfedilmiştir. 41 senesinde neşredilen yol mükellefiyeti kanunu bu mükellefiyetten azamî derecede istifadeye matuf bazı yeni ahkâm ve bu meyanda meclisi umumilerin beş senelik bir inşaat programı vücude getirmeleri esasını koymuşsa da sistemde büyük bir değişiklik olmadığından yol inşaatı anarşik vaziyetini muhafaza etmiştir.

927 de neşredilen bir kanunla devlet yollarile vilâyet yolları birleştirilerek bunların inşa, tamir ve iyi muhafazaları vilâyetlere bırakılmıştır. Buna başlıca sebep mevcut devlet yolları için bütçeye kâfi tamir masrafı konmamasıdır. Birinci derece ehemmiyeti haiz olan bu yollara vilâyetler de tesahüp etmediğinden binnetice yollar harap oluyordu. 927 kanunu yol inşaatını idarei hususiyelere bırakmakla beraber vilâyetlerin nafıa kadrolarının maaşlarını, mühim köprülerin inşa ve esaslı tamirini, büyük inşaat vasıtaları tedarikini muvazenei umumiyeye tahmil ediyordu.

Fakat bu yeni sistemin de memleketin yolsuzluk derdine çaresaz olamadığı görülerek iki sene sonra kanun yeniden tadil ve eski sisteme rücu edildi, yani yollar gene ikiye ayrıldı. Ancak «şosa ve köprüler kanunu» ismini alan yeni kanun diğerlerinden çok farklı olarak yol işlerini büyük bir disiplin altına alıyordu. Bir defa bütün şosalarla köprülerin inşa ve tamirile iyi bir halde muhafazalarına ait vezaifin tanzim ve idaresini Nafıa Vekâletine bırakıyordu. Sanayen millî şosa namı verilen mühim yolların istikametlerinin iktisadî ve askerî mülâhazalara göre tayini esasını vazediyor, bunların inşasını bir programa bağlıyordu. Bundan başka fennin en son esaslarına göre yapılması bir prensip olarak kabul edilen millî şosaları ikmallerini müteakip tamiratı mütemadiyeye tâbi tutuyordu.

Bu kanunla vilâyetlere düşen vazife birinci derecede mevcut ve üzerinden geçilmekte olan veya başlanılıp ta henüz bitmiyen yolların komşu vilâyetlerin hudutlarına yaklaşmış bulunanları arasında irtibat temini, ikinci derecede yeniden yapılması faydalı görülen mahallî yolların inşası, üçüncü derecede devletçe inşaları vilâyetlere bırakılacak yollar olmak üzere bir sıra ve plân dahiline alınmış ve bu derecelerdeki işlerden biri bitmeden ötekine başlamak menedilmiş bulunuyordu.

Kanunun ahkâmı maliyesi ise daha mükemmeldi. Bir kere yol parasının yoldan başka yere sarfı şiddetle menedilmiş, tahsil edilecek paradan yüzde ellisinin millî şosalar, büyük köprüler inşasına sarfedilmek üzere Nafıa Vekâletine tevdii için maliyeye yatırılması esası konmuştu. Vilâyetler geriye kalacak yüzde elliyi de keyfemayeşa sarfedemiyeceklerdi. Bu da kanunla inzibat ve kayıt altına alınmıştı.

931 temmuzunda ilga edilen bu kanunun mevkii mer'iyette bulunduğu iki sene zarfında - ki bu müddetin takriben bir senesi yapılması muktezi yol ve köprü etütleri ile geçmiştir - ne büyük neticeler verdiğini ve şimdiki kanunun mahzurlarını ikinci bir yazımızda izaha çalışacağız.

ALİ SÜREYYA

Mason kongresi

(Birinci sahifeden mabaît)

söylenmiştir. Masonlar bir müddet Nizam taraflarından dolaşarak Adanın tabiî güzelliğini görmüşlerdir. Saat üç buçukta Adadan hareket edilmiş ve Boğaz'da güzel bir gezinti yapılmıştır. Boğaz'ın manzarası kıymetli misafirlerimize zevk ve neş'e vermiş, vapurda mütemadiyen memleketimizin güzelliğinden bahsolunmuş, samimî musahabelerle vakit geçirilmiştir.

Boğaz'daki gezinti akşam geç vakite kadar devam etmiş, Kalamış vapuru saat sekizde tekrar köprüye avdet etmiştir.

Bugün saat dokuz buçukta Beyoğlu'ndaki Mason mahfelinde mason kongresinin son içtimaı yapılacaktır.

Azaların bir kısmı bugün, diğerleri de bir iki güne kadar memleketlerine avdet edeceklerdir.

SESSUE HAYAKAVA
ANNA MAY WONG
Darülbedayi artistlerinden
ZEHRA H. - ZİHNİ Bey
EJDERİN KIZI
Filminde

DEMİR KAPU
Fransızca sözlü

Ragıp Şevki
Beni Yakan Bir Ateş Var!
Hikâyeler
Yakında çıkıyor
Şafak kütüpanesi

RADYO

Bu akşamki program

ANKARA:
12,30 plâk neşriyatı (13,30 a kadar) - 18 orkestra - 19 alaturka musiki - 20 cazbant (20,40 a kadar).

İSTANBUL:
18 stüdyo orkestrası - müteakiben: Ajans haberleri - 19,30 tanburi Refik Bey ve arkadaşları tarafından saz - 21 tekrar stüdyo orkestrası - 22 gramofonla seçme plâklar (23 e kadar).

BERLİN:
17,10 konser - 18,55 san'ata dair konferans - 19,05 Hamburg'tan nakil: (Tahtelbahir hatıraları) - 20,20 piyano konseri: (*Brahms*) *Sonate en ré mineur op.* 108 - 21,05 Viyana'dan - 23,05 havadisler ve dans musikisi.

VİYANA:
18 askeri musiki - 19,15 neş'eli şarkılar - 20,55 havadisler - 21,05 konser - 23,05 havadisler - 23,20 dans musikisi.

BUDAPEŞTE:
18,05 orkestra - 19,35 gramofon plâkları ve musahabe - 20,20 şarkılar: (*Schuman'ın, Schubert'in, Gounod'nun* eserleri) - 20,50 gramofon - 21,30 kabare - 23,35 havadisler - sonra: *Métropole* otelinden naklen tsiganmusikisi.

BÜKREŞ:
20,05 konferans - 20,45 gramofon - 21,05 askeri musiki - 21,35 konferans - 21,50 *Harp* solo - 22,20 askeri musikiye devam - 23,05 havadisler.

VARŞOVA:
18,05 halk konseri - 19,05 konferans - 19,25 dans musikisi - 20,15 muhtelif - 20,40 havadisler - 21,05 hafif musiki - 21,55 tefrika - 22,10 hafif musiki - 23,10 *Chopin'in* eserlerinden haftalık konser: *Ballade en fa mineur*, 1 - *hocturne en fa dièse majeur*, *Etude en do dièse majeur* ve saire.. - 23,55 dans musikisi.

BELGRAT:
20,50 viyolonsel konseri.

ROMA:
18,20 ziraatte kadın (konferans) - 18,35 konser - 21,05 gramofon - 21,50 (*Marion Delorme*) opera.

Cumhuriyet Halk sütunu

Beyoğlu'nda İngiliz kız mektebinden şikâyeti havi varaka sahiplerine

İmzasız olan ve sarih adresi havi bulunmıyan şikâyet mektupları dercedilemez. Şikâyetinizin gazeteye dercolunması imza ve adreslerinizin bilinmesine mütevakkıftır.

Niksar'lılar köprü istiyorlar

Kasabamız Kelkit ırmağına yarım saat mesafededir. Mezkûr ırmak üzerine bundan elli sene evvel Şevket Bey isminde bir kaymakam halkın gayreti ile kârgir ayaklar üstünde ve 600 metre uzunluğunda ağaç döşemeli bir köprü yaptırmıştır. Bu köprü kasabamızı vilâyete rapteden yegâne yoldur. Ezcihet ehemmiyeti de haizdir. Bu köprünün her sene tamiri bir taraftan ormanları, diğer taraftan da vilâyet bütçesini tehrip etmekte idi. Nihayet buna bir netice verilmek üzere Nafıa idaresi beş yüz bin liraya mal olacak esaslı bir köprünün projelerini hazırladı. Köprünün inşasına başlanılacağına intizarda iken maalesef ümitlerimiz suya düştü. Nihayet 931 senesi ilkbaharında vuku bulan bir tuğyan da köprünün beş ayağını devirdi. Bunun üzerine temini irtibat için Kurunu vustaya yakışır tarzda bir kayık yaptırıldı. Müracaatlerimiz üzerine muvazenei umumiyeden tahsisat verilemiyeceğini de anladık. Elhasıl köprünün tamirine karar verildi. Fakat kış yaklaştığı halde henüz muhaberatın arkası alınmadığından tamirata başlanamıyor.

Niksar'da Karslı oğlu
Mustafa Hulûsi...

Gaip aranıyor

Yunan işgali zamanında Ödemiş'in Bezdegüme köyü ahalisinden babam Bodur Ali Ağa, annem ve kardeşim Mustafa, kız kardeşim Vesile Çivril tarikile Dinar'a gelmiştik. Babam ve annem düşman tarafından şehit edildiler. Bizleri hamiyyet sahipleri himaye ettiler. Şimdiye kadar kardeşlerimden haber alamadım. Kendilerini bilenlerin adresime insaniyet namına malûmat vermelerini rica ederim.

Adana'da Eski Buğdaypazarı'nda bakkal
Mustafa Efendi vasıtasile Hatice

Pirinç zeriyatı İzmit'te sıtmayı arttırmış

Nâzım imzalı bir varakada İzmit'te pirinç zeriyatının sıtma hastalığını arttırdığı, İzmit'te ve zeriyat sahasındaki köylerde yapılacak tahkikatın bu iddiayı teyit edeceği bildiriliyor ve Sıhhiye Vekâletinin nazari dikkati celbediliyor.

Belediyenin nazari dikkatine

Evimiz Çarşıkapı'da İskenderboğazı denilen mahaldedir. Kürkçülerkapısı ittisalimizdedir. Muhitimiz ekseriyetle esnaf teşkil eder. Bu sokak hiç bakılmadığı için adeta çöplük ve bir aptesane halinde bulunuyor. Çarşıkapı'daki poğaçacı fırınının yanından sapıldığı gibi mülevves sokağa girilmiş olur. Burası İstanbul'un ehemmiyetli ve kalabalık bir noktası olduğundan Belediyenin bu sokağı temiz bir hale getirmesi için nazari dikkati celbediyoruz.

Mahalle sakinlerinden Mustafa

Dünkü spor faaliyeti

Tenis maçlarının dömifinalı yapıldı, at yarışları bitti, Boğaz'ı geçme müsabakasını gene Selim B. kazandı

Balkan tenis şampiyonasının dömi final maçları, dün kalabalık bir seyirci kütlesi huzurunda çok heyecanlı bir surette yapılmıştır. Seyirciler meyanında merkezi umumî reisi Aziz Bey, Muhafız kıtaatı kumandanı İsmail Hakkı Bey ve daha bir çok zevat bulunmuştur.

Dün ilk müsabaka Suat «Türkiye» - Botez «Roma» arasında yapılmıştır. Büyük bir heyecanla takip edilen bu maçta Botez, ilk setleri 6 — 0, 6 — 0 kazanmış, üçüncü ve dördüncü setlerde Suat 4 — 6, 4 — 6 galip gelmiş, fakat beşinci seti Romanya'lı 6 — 2 kazanarak tek erkekler müsabakasında finale kalmıştır.

Stalios «Yunanistan» - Binea «Romanya» arasındaki müsabakada Stalios 6 — 1, 3 — 6, 10 — 8, 6 — 3 gibi büyük bir farkla Romanya şampiyonunu mağlûp ederek finale kalmıştır. Finalde Botez ile karşılaşacaktır.

Çift erkekler müsabakasında Şirian - Şuvader «Türkiye» - Nikolâidis - İstelyos «Yunanistan» karşılaşmışlardır. Yunan takımı, 6 — 4, 8 — 6, 6 — 0 kazanarak finale kalmıştır.

Suat - Sedat «Türkiye» - Yordanof - Suriçyef «Bulgaristan» çift erkekler müsabakasında Türk takımı 6 — 3, 6 — 4, 6 — 4 galip gelmiş ve finale kalmıştır.

Bugün tek erkekler arasında dömi final müsabakaları yapıldıktan sonra, yarın, Balkan şampiyonasının final maçları oynanacaktır.

Dünkü tenis maçlarından bir enstantane

At yarışları:

İstanbul Vilâyeti tarafından tertip edilen ve bu senenin son koşusu olan at yarışları dün Veliefendi'de yapılmıştır.

Ordu müfettişlerinden Ali Sait Paşa, Afyon meb'usu Ali, H. Fırkası İstanbul merkezi Reisi Cevdet Kerim, İstanbul Polis Müdürü Fehmi Bey - lerle Vilâyet erkânından bir kısmı yarışları takip etmişlerdir.

Dün beş koşu yapılmıştır. Birinci koşu, yerli ve Arap atlarına mahsustu. Bu yarışta Behçet Beyin Daylight'i birinci, Fehmi Beyin Tayyar'ı ikinci, Mehmet Beyin Lâle'si üçüncü gelmişlerdir. Birinci 200, ikinci 75, üçüncü 25 lira mükâfat almışlardır.

İkinci yarış, yerli ve Arap atlarına mahsustu. Kasım Efendinin Renbül'ü birinci, Ankara'lı Ahmet Beyin Cengiz'i ikinci, Bürhanettin Beyin Vezir'i üçüncü gelmişlerdir. Birinci 200, ikinci 75, üçüncü 25 lira mükâfat almışlardır.

Üçüncü koşu yerli ve Arap erkek ve dişi hayvanlara mahsustu. Emir Salih Beyin Bozkurd'u birinci, Ziya Beyin Yavuz'u ikinci, gene Emir Salih Beyin Klas'ı üçüncü gelmişlerdir. Birinci 200, ikinci 75, üçüncü 25 lira mükâfat almışlardır.

Dördüncü koşu halis kan İngiliz kısraklarına mahsustu. Ahmet ve Fikret Beylerin İstrombolis'i birinci, Akif Beyin Lâle'si ikinci, Madam Anna Sabri Beyin Pazar'ı üçüncü gelmişlerdir. Birinci 300, ikinci 75, üçüncü 25 lira mükâfat almışlardır.

Beşinci koşu yerli ve Arap hayvanlarına mahsustu. Ankara'lı Ahmet Beyin Tayyar'ı birinci, Nail Beyin Al Derviş'i ikinci gelmişlerdir. Birinci 300, ikinci 75 lira mükâfat almıştır.

Boğazı geçme müsabakası

İstanbul mıntakası denizcilik heyeti tarafından tertip edilen Boğaz'ı geçme müsabakası dün sabah Rumelihisarı ile Kandilli arasında yapılmıştır. Bu müsabakaya ikisi hanım olmak üzere on üç müsabık iştirak etmiş, hepsi de Rumelihisarı ile Kandilli arasındaki mesafeyi katetmişlerdir. Havanın sert ve denizin dalgalı olmasına rağmen, müsabıkların bu mesafeyi katetmeleri memnuniyetle karşılanmıştır.

Beylerbey'li Salim, bu müsabakada da birinci gelmiş, bu mesafeyi 11 dakika 29 saniyede katetmiştir. Beykoz'lu Cihat 12,29 dakikada ikinci, Beykoz'lu Talât üçüncü, Beylerbey'li Cemil ve Altınordu'lu Sedat Beyler ayni zamanda geldikleri için dördüncü olmuşlardır. Matmazel Eva Alter de beşinci olarak gelmiştir.

Diğer müsabıklar, münteha noktası olarak gösterilen mevkiin haricine çıktıkları için derece alamamışlardır.

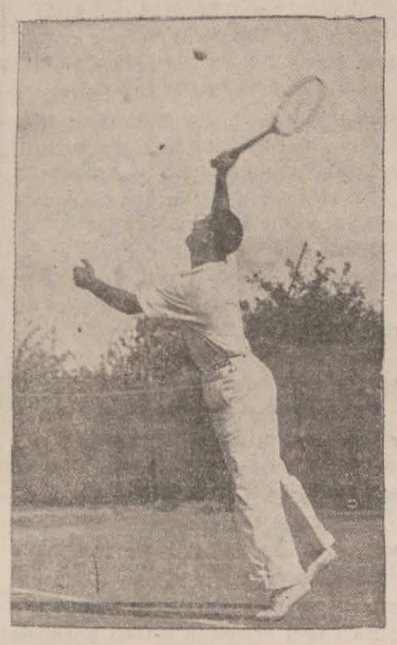

Bir başka enstantane

Yüzme havuzundaki müsabakalar

Öğleden sonra Büyükdere yüzme havuzunda da teselli mahiyetinde yüzme müsabakaları yapılmıştır. Bu müsabakalardan evvel, İstanbul su topu müsabakasının finali yapılacaktı. Fakat finale kalan Deniz lisesi takımı gelmediği için Galatasaray takımı hükmen galip ilân edilmiş ve İstanbul şampiyonu olmuştur.

100 metre erkekler müsabakasında: Salim «Beylerbeyi» 1,19,3 dakikada birinci, Cemil «Beylerbeyi» ikinci, Talât «Beykoz» üçüncü gelmişlerdir.

400 metre erkekler müsabakasında: Vangel «Beykoz» 6,42,5 dakikada birinci, Zeki «Beykoz» ikinci, Mehmet İzzet üçüncü.

100 metre hanımlar müsabakasında: Matmazel Eva Alter 1,56,2 dakikada birinci, Matmazel Ortrud Prusser 1,56,5 dakikada ikinci olmuştur.

200 metre erkekler müsabakasında: Salim «Beylerbeyi» 3,3 dakikada birinci, Cihat «Beykoz» ikinci, Cemil «Beylerbeyi» üçüncü gelmişlerdir.

Bu müsabakalardan sonra hususî mahiyette atlama ve dalma müsabakaları ve mütekait sporcular arasında yüzme yarışları yapılmıştır.

Beykoz çayırındaki futbol maçları

Dün Beykoz çayırında futbol maçları yapılmıştır. İstanbulspor ile Vefa karşılaşmış, Vefa'lılar 0-2 galip gelmişlerdir.

Beykoz da Süleymaniye ile bir maç yapmış ve Beykoz 0-1 galip gelmiştir.

Merkezi ummî reisinin riyasetindeki içtima

Şehrimizde bulunan merkezi umumî reisi Aziz Beyin riyasetinde dün kulüp murahhasları toplanmışlar ve futbol ihtiyaçlarını ve dertlerini merkezi umumî reisine anlatmışlardır. Aziz Bey, kulüp murahhaslarına ne istediklerini sormuş, murahhaslar, sahasızlıktan şikâyet etmişlerdir. Beykoz kulübünün murahhası, Beykoz çayırının kulübüne verilmesini, Galatasaray murahhası da emlâki milliyeden bir saha verilmesini istemişlerdir. Kulüp murahhasları, diğer ihtiyaçlarını merkezi umumî reisine anlatmışlardır.

Aziz Bey, kulüplerin ihtiyaçlarının mehmaemken temin edileceğini vadetmiştir.

Ahmet Şerefettin Beye ameliyat yapıldı

Futbol Federasyonu Kâtibi Umumisi ve Beşiktaş kulübü umumî kaptanı Ahmet Şerafettin Beye Cerrahpaşa hastanesinde operatör Bürhanettin Bey arafından bir ameliyat yapılmışır. Şarafettin Bey, bir aydanberi rahatsız olduğundan, nihayet kendisine ameliyat yapılması lüzumu hâsıl olmuş ve bu ameliyat muvaffakiyetle icra edilmiştir. Bu ameliyattan sonra arkadaşımızın ahvali sıhhiyesi düzelmiştir. Bir kaç güne kadar tamamen iadei afiyet etmiş bir halde hastaneden çıkacaktır. Kendisine âcil şifalar temenni eder ve geçmiş olsun deriz.

Hergün 15 dakikanızı Veremez misiniz?

On beş dakika, her gün israf ettiğimiz saatlere nisbetle ne kıymetini bilirseniz, bunun sidir? Fakat on beş dakikanın zin için, büyük bir ehemmiyeti olduğunu anlamakta gecikmezsiniz.

Her gün on beş dakikanızı muntazaman ve devamlı bir surette ayni maksat için sarfettiğinizi düşününüz. Bu muntazam ve mütemadi sây önünde boyun iğmiyecek bir müşkül tasavvur edilebilir mi?

Hayat ansiklopedisi'nin çıkan cüzlerini yatağınızın yanına koyunuz. Her akşam yatmadan evvel ve yahut sabah kalkınca, on beş dakika Ansiklopedi okuyunuz. Bunu bir itiyat haline getirmeğe çalışınız. On beş gün içinde bir cüzü bitirebilirsiniz. Bu suretle her cüz çıktıkça evvelki cüzü okumuş olursunuz. Ansiklopedi bittiği zaman siz de bütün Ansiklopediyi tamamlamış ve bir Darülfünun mezunundan fazla malûmat sahibi olmuş olursunuz.

Sporcular merkezi umumî reisi Aziz Beyle görüşürlerken

Bir Çin jenerali Katledildi

Tevkif edilen katil genç bir Çin'lidir

Meşhur Çin Jeneralı rından Çang-Tsung-Şang

Çin'in büyük askerî kumandanlarının sonuncusu olan Jeneral Çang - Tsung - Şang'ın Tsinanfu'da katledildiği telgraf haberi olarak yazılmıştı. Gelen malûmata göre Jeneral Çang, Pekin'e gitmek üzere trene binerken katlolunmuştur.

Katilin attığı kurşunlar Jeneralden başka umumî kâtibini de öldürmüştür.

Tevkif edilen katil genç bir Çinlidir. Katil, beş sene evvel Çang - Tsung - Şang tarafından amcasının katline karar verilmiş ve kararın tatbik edilmiş olmasından dolayı intikam almak için bu harekette bulunduğunu söylemiştir.

Maktul Çin Jenerali Çang - Tsung-Şang, Çin'in en kuvvetli ve satvetli kumandanlarından biri idi. Bu Jeneral Şanghay ile Pekin arasında kâin geniş araziye senelerce hükmetmiş, o mıntakayı mutlak bir hâkim sıfatile idare eylemiştir.

Jeneralin çok külliyetli, büyük bir ordusu vardı. Çang - Tsung - Şang bir çok saraylara da malikti.

Çin'in bütün debdebesile yaşıyan Jeneralin muntazam bir harem dairesi vardı. Haremde yüzden fazla dilber ve şuh kadın, tombul kolları ve sıcak bağırları ile Jeneralin keyif ve zevkine amade bulunurdu. Jeneral bu haremde, sarı ırkın mini mini güzellerinden başka beyaz ırka mensup Avrupa'lı kadınlar da bulundururdu.

Memleket haberleri

İzmir'de açıkta kalan inhisar memurları

İnhisarların tevhidi üzerine İzmir ve mülhakatta 28 memur, bir başmüdür açıkta kalmıştır. Açıkta kalan bu memurlara ikramiyeleri verildiği gibi aileleri ile memleketlerine gitmek istiyenlere yol parası da verilmektedir.

Karaköse'de şüheda abidesi

Ağrıdağı şakilerinin tedibi esnasında şehit düşen tayyarecilerimizin ipkayi namı için dokuzuncu kolordu tarafından Karaköse'de bir abide yaptırılmasına karar verilmişti. Bir senedenberi inşasına devam ve ahiren ikmal edilen abidenin açılma merasimi 30 ağustos Zafer bayramı günü yapılmıştır.

Fakir köylülere arazi veriliyor

İzmir mülhakatından Tire'nin Rahmanlar köyündeki emvali metrukeden 2000 dönüm arazi Kurşam köyünün fakir çiftçilerine dağılacaktır. Maliye Vekâleti tevziatın icrası için İzmir Vilâyetine emir vermiştir. Tevziat ziraat mevsimi girmeden evvel yapılacaktır.

Samsun tacirlerinin öğle tatili

Samsun'da toptancılıkla iştigal eden bazı tacirler öğleyin tatil yapmak için bir karar vermişler ve Ticaret Odasına da bu kararı bildirmişlerdir. Oda toptancıların tatil kararını çok muvafık görmüştür. Samsun Ticaret Odası meclisi bu tatili bütün toptancılara teşmil için bir karar vermek üzeredir.

İzmir'de bir kadın kayıp

İzmir'in Göztepe mevkiinde Pembe Hanım isminde bir kadının yirmi gündenberi kaybolduğu ayni evde oturan diğer bir aile tarafından zabıtaya ihbar edilmiştir. Pembe Hanımın erkek kardeşi sigara kâğıdı kaçakçılığından dolayı mahpustur. Zabıta zengin olduğu söylenen Penbe Hanımın parasına dokunulup dokunulmadığını anlamak için tahariyat icra etmiş ve bunda mahpus biraderi de hazır bulundurulmuştur. Bir çekmecede bulunması lâzım gelen 950 lira evrakı naktiye yerinde bulunamamıştır. Fakat torbalar içinde saklı bulunan Türk, İngiliz ve Fransız altını olmak üzere 550 madenî lira ile bir miktar mücevherata dokunulmadığı görülmüştür. İzmir zabıtası bu hâdiseyi büyük bir ehemmiyetle takip etmektedir.

Talihli öksüz kedi

Adana gazetelerinin verdiği tafsilâta nazaran orada şimdiye kadar görülmemiş bir vak'a olmuştur. Bir köpek, öksüz kalan bir kediyi aylarca emzirip büyütmüştür. Kedi ile köpek bundan sonra akraba olduklarından her nereye gitseler beraber gidiyorlar, yemek bile beraber yiyorlarmış.

İpekiş fabrikasında bir saat

Bursa fabrikalarının mercii ve mektebi...

Umumî müdüründen en küçük memuruna kadar baştan başa Türk bir müessese...

Bursa 7 (Hususî)— Mudanya'dan, Bursa'ya gelirken yolun sağında öyle bir fabrika vardır ki sabahın beşinden gecenin dokuzuna kadar bacasından mutasıl duman fışkırır. Onun ne gecesi, ne de gündüzü vardır. Yan yana sıralanmış paviyonlarının hiç birinde ne bir pencere görürsünüz, ne de bir hayat eseri... Fakat bu cansız paviyonların içi arı kovanı gibi kaynaşan yüzlerce insanın faaliyetine sahnedir. Binbir makine ve makaranın gürültüsü bu insan kaynaşmasını bile hiçe indirmiştir. İşte burası (İpekiş) tir.

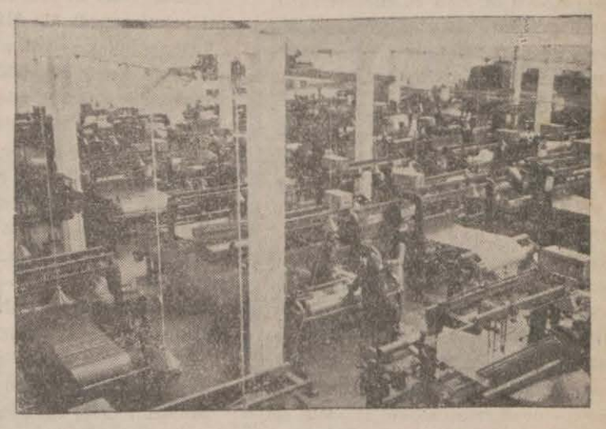

İpekiş fabrikasının dokuma dairesinden bir kısım

İpekiş fabrikasına getirilen yeni kazanlar

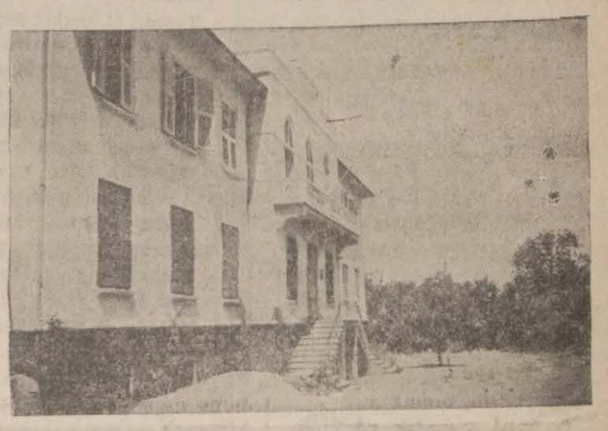

İpekiş fabrikasının memurin dairesi

Gazetelerde her gün ismini görüp durduğumuz (İpekiş) in en büyük hususiyeti nedir bilir misiniz?... İlim ve fennin en son şekillerini başbaşa ve yarış edercesine takip etmek... O, ne şatafatçıdır, ne de gösterişçi... Böyle zannedenler fabrikadaki mütevazi çalışma tarzını görseler benim gibi parmakları ağızlarında kalır. Bu ne otomatik çalışma... Adeta insanlar bile makineleşmiştir.

Fabrikayı ilk faaliyete geçtiği günlerdenberi ziyaret etmemiştim. Dün tekrar gittim.

Fabrika bir hayli değişmişti. Şarj makineleri gelmiş, yerlerine konmuş... Çözgü ve dokuma makineleri çoğalmış... Boya dairesi, bütün Bursa fabrikalarının boya ihtiyacını karşılıyacak şekilde tevsi ediliyor. Bursa fabrikalarının bir mercii ve bir mektebi halini almış olan müessese şimdi de yeni bir tasarruf peşinde... Mazot yakarak paramızı harice gönderen elektrik şirketinden alâkayı kesmek istiyor... Resimlerini gönderdiğim son sistem iki Vater tü boylers kazanı getirtmiş. Bunlar için ayrı bir daire yapılıyor. Fabrika, elektriğini bu suretle kendisi istihsal edecektir.

(İpekiş) in çalışma şekilleri de çok güzel... Henüz iş kanunumuzun meclisten çıkmamış olmasına rağmen burada iş saati (sekiz) dir. Fakat makinelerden fazla randman almak için günde iki parti işçi çalıştırılıyor. Sabah saat beşten on üçe kadar bir parti, 13 ten dokuza kadar diğer bir parti...

Çıkan kumaşlara gelince, insan bunlara değil dokunmak ,hatta bakmağa bile kıyamıyor. Çünkü: Gözleri kamaşıyor. Bursa'da birbirine zıt iki propaganda işitmiştim: Bir kısım halk (İpekiş) kumaşlarını pek ucuz, bir kısmı da pek hahalı bulduklarını söylüyorlardı. Bunun sebebini müessesenin Umumî Müdürü Reşat Beyden öğrendim: Meğer Halk İpekiş'in bütün mamulâtını ayni cins zannederek ona göre hüküm veriyormuş. Halbuki bu doğru değildir. Müessesenin çıkardığı kumaşlar arasında meselâ piyasada emsali olan krepdamor ve birman gibiler yüksek kalitelere nisbetle ucuzdur. Fakat lüks ve orijinal kumaşlar, harcı âlem olan diğer kumaşlara nazaran elbette fiatça yüksek olacak değil miya?... Şurası muhakkak ki: İpekiş'in dokuduğu bu orijinal kumaşların emsalini Avrupa'da bile yapamıyorlar. Bunda herkes müttefik. Hal böyle iken Avrupa'nın daha aşağı kumaşları bile İpekiş'in bu yüksek kalite kumaşlarından her halde pahalıdır. Binaenaleyh kumaşlar arasındaki nisbetlere bakmadan hükümler vermenin hata olduğu maydandadır.

(İpekiş) in bence en şayanı takdir tarafı, artık hiç bir ecnebi mütehassısıma ihtiyaç hissettirmemesidir. Fabrikanın Müdürü Umumisi Reşat Bey Almanya ve İngiltere'de senelerce dokuma ilmini tahsil ederek mühendis çıkmış bir Türk'tür. Fabrikanın işletme ve fen müdürlerile ticaret müdürü de Türk'tür. Ve artık fabrikanın bütün teknik kısımları da vatandaşlarımızın elindedir. Müessese için bundan daha büyük muvaffakiyet ne olabilir? — *Musa*

Sıvas'ta spor faaliyeti

Sıvas spor kulübü futbol takımı

Sıvas (Hususî) — İntihap edilen Halkevi spor şubesinin teşvikile yeniden faaliyete geçen Eıvas spor kulübü Tokat Gençler Birliği kulübünü bir futbol maçına davet etmiş ve Sıvas'ta yapılan maçta 3-2 Tokat'lılara galip gelmiştir. Tokat gençleri dün akşam her iki kulübün menfaatine zabitan mahfilinde bir müsamere vererek bu sabah Tokad'a müteveccihen hareket etmişlerdir.

Muzaffer

Askerî tekaüt şubesinde muameleleri bitenler

Son gelen liste:

Deniz kısmı

Eczacı Kolası M. Ziya B. ailesine Fatih emvali resmi senedi 32—3235 No. 21/7/932

Çarkçı Yüzbaşı Kâzım B. ailesine Fatih emvali resmi senedi 31—2342 No. 21/7/932

Levazım Binbaşı M. Galip B. ailesine Fatih emvali resmi senedi 31—7013 No 25/7/932

Çarkçı mülâzım İbrahim B. ailesine Beşiktaş emvali resmi senedi 31—7492 No. 25/7/932

Güverte Kaymakamı İ. Ziya B. ailesine Kadıköy emvali resmi senedi 32—3787 No. 25/7/932

Çarkçı Yüzbaşı Halil B. ailesine Beyoğlu emvali resmi senedi 32—4048 No. 27/7/932

Sanayii harbiye Mra. Sabri B. ailesine Beşiktaş emvali resmi senedi 32—4106 No. 27/7/932

Güverte Mülâzım H. Asaf B. Beyoğlu emvali resmi senedi 32—3609 No. 31/7/932

Gedikli zabiti Şakir B. Üsküdar emvali resmi senedi 32—4035 No. 31/7/932

Kâtip Yüzbaşı İsmail B. ailesine Üsküdar emvali resmi senedi 32—4044 No. 31/7/932

Çarkçı M. Lûtfi B. Fatih emvali resmi senedi 30—5198 No. 31/7/932

Güverte Binbaşı İsmail B. ailesine Beyoğlu emvali resmi senedi 32—3268 No. 3/8/932

Fırkateyn kaptanı Vasıf B. ailesine Sarıyer emvali resmi senedi 32—4066 No. 3/8/932

Güverte binbaşı A. Naim Bey ailesine Beyoğlu emvali resmi senedi 31—6220 No. 31/8/932.

Levazım yüzbaşı H. Remzi Bey ailesine Beyoğlu emvali resmi senedi 32—4558 No. 3/9/932.

Sanayi binbaşı Ahmet Be yailesine Beşiktaş emvali resmi senedi 32—4950 No. 3/9/932.

Kurvet kâtibi Rıza Bey ailesine Bursa emvali resmi senedi 31—7859 No. 3/9/932.

Çarkçı yüzbaşı Lûtfi Bey ailesine Fatih emvali resmi senedi 32—4947 No. 5/9/932

Yüzbaşı kâtip H. Hüsnü B. Kadıköy emvali resmi senedi 32—4009 No. 4/8/932

Güverte Binbaşı Haydar B. Fatih emvali resmi senedi 32—4368 No. 9/8/932

Çarkçı Yüzbaşı İhsan B. İzmir emvali resmi senedi 32—4133 No. 9/8/932

Başçavuş Veli Ef. Üsküdar emvali resmi senedi 32—4222 No. 10/8/932

Levazım Binbaşı Nurettin B. Eminönö emvali resmi senedi 32—4446 No. 10/8/932

Zabitan eytam kısmı

Miralay İ. Rahmi B. ailesine Eminönü emvali resmi senedi 32—2891 No. 26/7/932

Binbaşı M. Adil B. ailesine Kadıköy emvali resmi senedi 32—3273 No. 26/7/932

Binbaşı H. Hayri B. ailesine Beykoz emvali resmi senedi 31—6599 No. 26/7/932

Binbaşı Kemal B. ailesine İstanbul emvali resmi senedi 30—8364 No. 26/7/932

Yüzbaşı A. Niyazi B. ailesine Beşiktaş emvali resmi senedi 30—6446 No. 21/7/932

Yüzbaşı A. Refik B. ailesine Beyoğlu emvali resmi senedi 32—3758 No. 21/7/932

Yüzbaşı Mazhar B. ailesine Ankara emvali resmi senedi 32—2302 No. 24/7/932

Yüzbaşı Şevki B. ailesine Eskişehir emvali resmi senedi 30—8644 No. 24/7/932

Yüzbaşı H. Tahsin B. ailesine Kadıköy emvali resmi senedi 32—3788 No. 26/7/932

Mülâzım Hasan B. ailesine Fatih emvali resmi senedi 32—1883 No. 28/7/932

Tüfenkçi Mehmet B. ailesine Denizli emvali resmi senedi 31—7091 No. 26/7/932

Binbaşı Ahmet Rıza B. ailesine Ankara emvali resmi senedi 32—817 No. 28/7/932

Binbaşı M. Sait B. ailesine Elâziz emvali resmi senedi 31—7226 No. 30/7/932

Binbaşı Süleyman B. ailesine Konya emvali resmi senedi 31—7017 No. 30/7/932

Kaymakam A. Saip B. ailesine İzmir emvali resmi senedi 32—3204 No. 1/8/932

Yüzbaşı İ. Etem B. ailesine Üsküdar emvali resmi senedi 32—2701 No. 28/7/932

Yüzbaşı Mustafa B. ailesine Beşiktaş emvali resmi senedi 32—2262 No. 30/7/932

Yüzbaşı M. Taki B. ailesine İzmir - Biğa emvali resmi senedi 32—4096 No. 30/7/932

Yüzbaşı Osman B. ailesine Bursa emvali resmi senedi 32—1026 No. 1/8/932

Yüzbaşı A. Şemsettin B. ailesine Üsküdar emvali resmi senedi 31—7209 No. 1/8/932

Mülâzım Hakkı B. ailesine Fatih emvali resmi senedi 32—4078 No. 30/7/932

Mülâzım Mehmet B. ailesine Üsküdar emvali resmi senedi 32—4196 No. 1/8/932

Mülâzım İsmail B. ailesine Erzincan emvali resmi senedi 32—4119 No. 1/8/932

Mülâzım H. Ahmet B. ailesine İzmir emvali resmi senedi 32—4161 No. 1/8/932

Mülâzım A. Naci B. ailesine Ankara emvali resmi senedi 32—1134 No. 2/8/932

Hesap M. Ömer B. ailesine Beykoz emvali resmi senedi 32—4166 No. 30/7/932

Muamele M. Hulûsi B. ailesine Eminönü emvali resmi senedi 32—4032 No. 307/932

Tüfenkçi Hasan B. ailesine Kastamonu emvali resmi senedi 32—3650 No. 1/8/932

Hesap M. M. Sait B. ailesine Afyon-Konya emvali resmi senedi 30—168 No. 1/8/932

Binbaşı Mehmet B. ailesine Fatih emvali resmi senedi 32—4232 No. 6/8/932

Miralay M. Emin B. ailesine Beşiktaş emvali resmi senedi 31—7923 No. 6/8/932

Miralay Mihriali B. ailesine 31—6310 No. 9/8//932

Miralay Fuat B. ailesine Kadıköy emvali resmi senedi 32—4229 No. 10/8/932

Yüzbaşı Nuri B. ailesine Eminönü emvali resmi senedi 31—8190 No. 6/8/932

Yüzbaşı Süleyman B. ailesine Bursa emvali resmi senedi 32—4253 No. 6/8/932

Yüzbaşı A. Sabri B. ailesine Beyoğlu emvali resmi senedi 32—1432 No. 9/8/932

Yüzbaşı Halit B. ailesine Eminönü emvali resmi senedi 32—986 No. 9/8/932

Yüzbaşı Şükrü B. ailesine Sandıklı emvali resmi senedi 32—306 No. 9/8/932

Mülâzım Mustafa B. ailesine Susığırlık emvali resmi senedi 31—9048 No. 6/8/932

Mülâzım Ahmet B. ailesine Fatih emvali resmi senedi 31—703 No. 6/8/932

Mülâzım Ahmet B. ailesine Fatih emvali resmi senedi 30—2846 No. 9/8/932

Mülâzım Celâl B. ailesine Uşak emvali resmi senedi 32—438 No. 9/8/932

Hesap memuru Mehmet B. ailesine Trabzon emvali resmi senedi 32—1519 No. 6/8/932

Eczacı Cemal B. ailesine Kadıköy emvali resmi senedi 32—2306 No. 6/8/932

Kaymakam H. Tahsin Bey ailesine Fatih emvali resmi senedi 31—2343 No. 5/9/932.

Mülâzim Emin Bey ailesine Eskişehir emvali resmi senedi 32—4786 No. 5/9/932.

Hesap memuru Tevfik Bey ailesine Erzurum emvali resmi senedi 32—4994 No. 5/9/932.

Miralay Galip Bey ailesine Fatih emvali resmi senedi 32—3453 No. 29/8/932.

Kaymakam Ahmet Bey ailesine Fatih emvali resmi senedi 32—4714 No. 1/9/932.

Kaymakam A. Sami Bey ailesine Eminönü emvali resmi senedi 32—4662 No. 1/9/932.

Yüzbaşı M. Şevket Bey ailesine Trabzon emvali resmi senedi 29—8084 No. 29/8/932.

Yüzbaşı A. Tevfik Bey ailesine İzmir emvali resmi senedi 32—4498 No. 29/8/932.

Yüzbaşı Şakir Bey ailesine Fatih emvali resmi senedi 32—3145 No. 29/8/932.

Yüzbaşı A. Şükrü Bey ailesine Fatih emvali resmi senedi 32—4713 No. 29/9/932.

Yüzbaşı Salih Bey ailesine Eminönü emvali resmi senedi 31—4805 No. 1/9/932.

Yüzbaşı E. Salim Bey ailesine Manisa emvali resmi senedi 32—898 No. 1/9/932.

Mülâzim O. Nizami Bey ailesine Ankara emvali resmi senedi 31—6306 No. 1/9/932.

Tabur kâtibi A. Rıza Bey ailesine Diyarbekir emvali resmi senedi 31—9166 No. 29/8/932.

Saraç Mustafa Bey ailesine İsparta emvali resmi senedi 32—4398 No. 29/8/932.

Tekaüt zabitan kısmı

Baytar Miralay A. Besim B. Kadıköy emvali resmi senedi 32—4192 No. 3/8/932

Hekim Kaymakam Mustafa B. Karamürsel emvali resmi senedi 32—4269 No. 3/8/932

Topçu Yüzbaşı Tahir B. Sıvas emvali resmi senedi 32—4226 No. 3/8/932

Piyade 1. Mülâzım M. Sabri B. İzmir emvali resmi senedi 32—4158 No. 3/8/932

Tabur kâtibi M. Fikri B. Ankara emvali resmi senedi 32—4294 No. 3/8/932

Piyade Kolağası Ahmet B. Bandırma emvali resmi senedi 31—6060 No. 4/8/932

Piyade Mülâzım Cemal B. Fatih emvali resmi senedi 32—2230 No. 4/8/932

Sınıf 6 muamele M. Ziya B. Beykoz emvali resmi senedi 32—2362 No. 4/8/932

Hekim Kaymakam Mustafa B. Üsküdar emvali resmi senedi 32—4270 No. 7/8/932

Piyade Binbaşı A. Şefik B. Manisa emvali resmi senedi 32—4291 No. 7/8/932

Piyade Binbaşı Kadri B. İzmit emvali resmi senedi 32—3735 No. 7/8/932

Otomobil Binbaşı Masum B. Eminönü Emvali resmi senedi 32—4345 No. 7/8/932

Piyade K. Yüzbaşı S. Fehmi B. Aydın emvali resmi senedi 32—4338 No. 7/8/932

Piyade Yüzbaşı İhsan B. Kadıköy emvali resmi senedi 32—606 No. 7/8/932

Sınıf 6 muamele M. O. Şerafettin B. Kadıköy emvali resmi senedi 32—4073 No. 7/8/932

Piyade Miralay M. Rıza B. Sıvas emvali resmi senedi 32—4440 No. 8/8/932

Piyade K. Yüzbaşı M. İsmet B. Fatih emvali resmi senedi 32—4245 No. 8/8/932

İhtiyat Mülâzım A. Rıza B. Fatih emvali resmi senedi 31—6014 No. 8/8/932

Topçu Miralay Derviş B. Fatih emvali resmi senedi 32—2597 No. 9/8/932

Piyade Binbaşı Şükrü B. Fatih emvali resmi senedi 32—3193 No. 9/8/932

Piyade Yüzbaşı H. Fehmi B. Beyoğlu emvali resmi senedi 32—2951 No. 9/8/932

Piyade binbaşı M. Raci Bey Fatih emvali resmi senedi 32—4775 No. 24/8/932.

Hekim K. yüzbaşı A. Hamit Bey Ankara emvali resmi senedi 32—4617 No. 24/8/932.

Hekim K. yüzbaşı A. Fuat Bey, Zonguldak emvali resmi senedi 32—4753 No. 24/8/932.

Süvari yüzbaşı Raşit Bey Fatih emvali resmi senedi 31—7450 No. 24/8/932.

Sınıf 5 hesap M. H. Tahsin Bey Fatih emvali resmi senedi 32—4821 No. 24/8/932.

Piyade kaymakam Abdülkerim Bey Mersin emvali resmi senedi 32—2439 No. 25/8/932.

Sınıf 2 Müezin Rifat Bey Beşiktaş emvali resmi senedi 32—4517 No 25/8/932.

Piyade K. yüzbaşı H. Hulki Bey Ankara emvali resmi senedi32—4565 No. 27/8/932.

Baytar binbaşı M. Celâlettin Bey Beşiktaş emvali resmi senedi 31—9196 No. 27/8/932.

İstihkâm İ. mülâzim Hüseyin Bey Sarıkamış emvali resmi senedi 31—7760 No. 27/8/932.

Piyade mülâzim Ahmet Bey Üsküdar emvali resmi senedi 32—4087 No. 27/8/932.

Sınıf 6 hesap M. İ. Hakkı Bey Kadıköy emvali resmi senedi 32—4770 No. 27/8/932.

Hekim kaymakam Mehmet Bey Üsküdar emvali resmi senedi 32—824 No. 28/8/932.

Piyade kaymakam M. Reşit Bey Üsküdar emvali resmi senedi 32—4851 No. 29/8/932.

Hekim kaymakam İ. Sabri Bey Beşiktaş emvali resmi senedi 32—4831 No. 29/8/932.

Piyade K. yüzbaşı Ö. Lûtfi Bey Ankara emvali resmi senedi 32—4852 No. 29/8/932.

Cerrah H. Hüsnü Bey Gazi Antep emvali resmi senedi 31—622 No. 29/8/932.

Eczacı binbaşı M. Şevki Bey Pertek emvali resmi senedi 32—4532 No. 31/8/932.

Piyade kaymakam Sakip Bey Bursa emvali resmi senedi 32—4874 No. 31/8/932.

Sınıf 5 mızıkacı Basri Bey Ankara emvali resmi senedi 32—4813 No. 31/8/932.

Piyade binbaşı A. Remzi Bey Gelibolu emvali resmi senedi 32—2924 No. 1/9/932.

Nalbantbaşı Halit Bey Fatih emvali resmi senedi 32—4197 No. 1/9/932.

Topçu miralay Abidin Bey Beyoğlu emvali resmi senedi 32—4952 No. 3/9/932.

Topçu K. yüzbaşı B. Sami Bey Eminönü emvali resmi senedi 32—4812 No. 3/9/932.

Piyade yüzbaşı Sadrettin Bey Eminönü emvali resmi senedi 32—4812 No. 3/9/932.

Piyade binbaşı Halit Bey Beşiktaş emvali resmi senedi 32—4875 No. 5/9/932.

Eczacı binbaşı Sabri Bey Diyarbekir emvali resmi senedi 32—4904 No. 5/9/932.

Piyade yüzbaşı M. Salim Bey Van emvali resmi senedi 32—4879 No. 5/9/932.

Piyade mülâzim Osman Bey Fatih emvali resmi senedi 32—4953 No. 5/9/932.

Sınıf 6 İmam Recep Bey Üsküdar emvali resmi senedi 32—4951 No. 5/9/932.

Piyade miralay Kemal Bey Bursa emvali resmi senedi 32—5009 No. 6/9/932.

Piyade binbaşı Yunus Bey Konya emvali resmi senedi 32—5012 No. 6/9/932.

Hekim 1 mülâzim M. Ali Bey Beyoğlu emvali resmi senedi 32—4797 No. 6/9/932.

Piyade binbaşı Müştak Bey İnebolu emvali resmi senedi 32/5002 No. 7/9/932.

Efrat eytam kısmı

Mehmet oğlu İbrahim eytamı Ayaş emvali resmi senedi 31—2537 No. 26/7/932

Turan oğlu Şevki eytamı Çıldır emvali resmi senedi 30—3003 No. 26/7/932

Şeh oğlu Şahin eytamı Güksun emvali resmi senedi 29—2968 No. 26/7/932

Hasan oğlu Ali eytamı Gebze emvali resmi senedi 30—3082 No. 26/7/932

Hasan oğlu Süleyman eytamı Yozgat emvali resmi senedi 29—1985 No. 26/7/932

Hasan oğlu Mehmet eytamı Uşak emvali resmi senedi 29—2187 No. 26/7/932

Recep oğlu Hüseyin eytamı İnegöl emvali resmi senedi 29—1230 No. 26/7/932

Mahmut oğlu Yakup eytamı Bursa emvali resmi senedi 32—1185 No. 26/7/932

Salih oğlu Hasan eytamı Gerze emvali resmi senedi 31— 6607 No. 26/7/932

Hamdullah oğlu Osman eytamı Bayburt emvali resmi senedi 32—2579 No. 26/7/932

Mehmet oğlu Yakup eytamı Gürüs emvali resmi senedi 29—1355 No. 27/7/932

Arif oğlu Rıza eytamı Bandırma emvali resmi senedi 30—137 No. 27/7/932

Mehmet oğlu İsmail eytamı Giresun emvali resmi senedi 30—704 No. 27/7/932

İsmail oğlu İsmail eytamı Tosya emvali resmi senedi 30—3388 No. 27/7/932

Mustafa oğlu Recep eytamı Bursa emvali resmi senedi 31—2436 No. 27/7/932

Mehmet oğlu Mehmet eytamı Akşehir emvali resmi senedi 31—1899 No. 27/7/932

Ömer oğlu Halil eytamı Konya emvali resmi senedi 31—5601 No. 27/7/932

Mustafa oğlu İsmail eytamı Bolu emvali resmi senedi 32—377 No. 27/7/932

Mehmet oğlu Mehmet eytamı Orhangazi emvali resmi senedi 32—822 No. 27/7/932

Hayrullah oğlu İbrahim eytamı Osmancık emvali resmi senedi 32—783 No. 27/7/932

Şaban oğlu Hacı eytamı Biga emvali resmi senedi 32—774 No. 27/7/932

Mehmet oğlu Sait eytamı Tekirdağı emvali resmi senedi 32—716 No. 27/7/932

Halil oğlu Yakup eytamı Orhaneli emvali resmi senedi 32—698 No. 27/7/932

vali resmi senedi 32—1429 No. 27/7/932

Yusuf oğlu İbrahim eytamı Ordu em -

Abdullah oğlu Hüseyin eytamı Trabzon emvali resmi senedi 29—3276 No. 27/7/932

Hüseyin oğlu Ali eytamı Çangırı emvali resmi senedi 32—718 No. 27/7/932

Hüseyin oğlu Mustafa eytamı Şarkışla emvali resmi senedi 32—1299 No. 27/7/932

Ali oğlu Sabit eytamı Sungurlu emvali resmi senedi 32—1598 No. 27/7/932

Bilâl oğlu İbrahim eytamı Karacabey emvali resmi senedi 32—1967 No. 27/7/932

Halil oğlu İsmail eytamı Göynük emvali resmi senedi 32—2954 No. 27/7/932

Mustafa oğlu Mehmet eytamı Sungurlu emvali resmi senedi 32—3253 No. 27/7/932

Hasan oğlu İsmail eytamı Zafranbolu emvali resmi senedi 32—2984 No. 27/7/932

İbrahim oğlu Ahmet eytamı Keskin emvali resmi senedi 32—2941 No. 27/7/932

Battal oğlu Bekir eytamı Emirdağı emvali resmi senedi 32—2701 No. 27/7/932

Ali oğlu Şerif eytamı Balya emvali resmi senedi 32—2391 No. 27/7/932

Ali oğlu Hasan eytamı Keskin emvali resmi senedi 32—2178 No. 27/7/932

Ahmet oğlu Recep eytamı Tosya emvali resmi senedi 32—2159 No. 27/7/932

Osman oğlu Mehmet eytamı Maraş emvali resmi senedi 31—3270 No. 27/7/932

Sadık oğlu Mehmet eytamı Çangırı emvali resmi senedi 31—891 No. 27/7/932

Selim oğlu Cemil eytamı Fatih emvali resmi senedi 31—8862 No. 27/7/932

Ali oğlu Hasan eytamı Bursa emvali resmi senedi 31—8800 No. 27/7/932

Yakup oğlu Şevket eytamı Artvin emvali resmi senedi 31—8625 No. 27/7/932

Emin oğlu İbrahim eytamı Bodrum emvali resmi senedi 31—8468 No. 27/7/932

Ali oğlu Osman eytamı Koçhisar emvali resmi senedi 31—782 No. 27/7/932

Ferhat oğlu Rıza eytamı Bandırma emvali resmi senedi 29—3074 No. 27/7/932

Halil oğlu Hasan eytamı Simav emvali resmi senedi 29—2242 No. 27/7/932

Mustafa oğlu Hasan eytamı Gediz emvali resmi senedi 20—7852 No. 27/7/932

Yakup oğlu Ömer eytamı Bayramiç emvali resmi senedi 32—2308 No. 30/7/932

İsa oğlu Himmet eytamı Salihli emvali resmi senedi 29—524 No. 30/7/932

Salih oğlu Mustafa eytamı Bozöyük emvali resmi senedi 30—1083 No. 30/7/932

Hasan oğlu Ömer eytamı Tavas emvali resmi senedi 30—1318 No. 30/7/932

Mehmet oğlu İbrahim eytamı Arapkir emvali resmi senedi 30—3683 No. 30/7/932

İsmail oğlu Mehmet eytamı Bursa emvali resmi senedi 32—2551 No. 30/7/932

Ali oğlu Mehmet eytamı Orhaneli emvali resmi senedi 32—3130 No. 30/7/932

Halil oğlu Mehmet eytamı Bodrum emvali resmi senedi 32—1255 No. 31/7/932

Mehmet oğlu Hüseyin eytamı Çankırı emvali resmi senedi 32—1709 No. 31/7/932

Osman oğlu Yusuf eytamı Düzce emvali resmi senedi 32—2971 No. 31/7/932

Mehmet oğlu Sadık eytamı Düzce emvali resmi senedi 32—2730 No. 31/7/932

Veli oğlu Şaban eytamı Şarkışla emvali resmi senedi 32—2428 No. 31/7/932

Halil oğlu İbrahim eytamı Uşak emvali resmi senedi 31—5698 No. 31/7/932

Yusuf oğlu Mustafa eytamı Lâdik emvali resmi senedi 30—6886 No. 31/7/932

Mehmet oğlu Abdil eytamı Demirci emvali resmi senedi 30—7018 No. 31/7/932

Arif oğlu Mehmet eytamı Mudurnu emvali resmi senedi 29—10927 No. 31/7/932

Hasan oğlu Mustafa eytamı Edremit emvali resmi senedi 32—357 No. 1/8/932

Ahmet oğlu Mustafa eytamı Edirne emvali resmi senedi 32—339 No. 18/932

Hüseyin oğlu Mehmet eytamı Çerkeş emvali resmi senedi 32—671 No. 1/8/932

Muhsin oğlu Hasan eytamı Pazar emvali resmi senedi 32—2632 No. 1/8/932

Süleyman oğlu Ali eytamı Aydın emvali resmi senedi 31—747 No. 1/8/932

Hüseyin oğlu Hızır eytamı Bolu emvali resmi senedi 31—980 No. 1/8/932

Ali oğlu H. Şükrü eytamı Giresun emvali resmi senedi 31—2069 No. 1/7/932

Hüseyin oğlu Ali eytamı Gülnar emvali resmi senedi 30—1365 No. 1/8/932

Şükrü oğlu Mehmet eytamı Niğde emvali resmi senedi 30—1410 No. 1/8/932

Hüseyin oğlu Mehmet eytamı Bolu emvali resmi senedi 29—10884 No. 1/8/932

Süleyman oğlu Feyzullah eytamı Bandırma emvali resmi senedi 29—2675 No. 2/8/932

Veli oğlu Mehmet eytamı Uluburlu emvali resmi senedi 30—490 No. 2/8/932

Kâmil oğlu Mehmet eytamı Çıldır emvali resmi senedi 30—4353 No. 2/8/932

Eyüp oğlu Ömer eytamı Aziziye emvali resmi senedi 31—476 No. 2/8/932

Mustafa oğlu Ali eytamı Demirci emvali resmi senedi 31—6364 No. 2/8/932

Halil oğlu Hamdi eytamı Üsküdar emvali resmi senedi 32—235 No. 2/8/932

Raşit oğlu Mehmet eytamı Beypazarı emvali resmi senedi 32—982 No. 2/8/932

Ali oğlu Emin eytamı Zile emvali resmi senedi 32—1563 No. 2/8/932

Ahmet oğlu Halil eytamı Çorlu emvali resmi senedi 31—2975 No. 3/8/932

Mehmet oğlu Yusuf eytamı Mudurnu emvali resmi senedi 29—1456 No. 3/8/932

H. İbrahim oğlu Hüseyin eytamı Gemlik emvali resmi senedi 29—12427 No. 3/8/932

Mehmet oğlu Hüseyin eytamı Balıkesir emvali resmi sendi 32—2678 No. 3/8/932

Osman oğlu Salih eytamı Edirne emvali resmi senedi 32—1510 No. 3/8/932

Ali oğlu Mustafa eytamı Gürele emvali resmi senedi 29—7244 No. 4/8/932

Bekir oğlu Ahmet eytamı Kayseri emvali resmi senedi 29—9092 No. 4/8/932

Abdullah oğlu Ahmet eytamı Maraş emvali resmi senedi 30—648 No. 4/8/932

Bekir oğlu H. Ahmet eytamı Beşiktaş emvali resmi senedi 30—3658 No. 4/8/932

Süleyman oğlu Süleyman eytamı Hayrebolu emvali resmi senedi 31—5950 No. 4/8/932

Mehmet oğlu Mehmet eytamı Kandıra emvali resmi senedi 31—5663 No. 4/8/932

İbrahim oğlu Abdullah eytamı Kırşehir emvali resmi senedi 31—5663 No. 4/8/932

Sait oğlu Mustafa eytamı Geyve emvali resmi senedi 31—3006 No. 4/8/932

Mehmet oğlu Ahmet eytamı Aydın emvali resmi senedi 31—495 No. 4/8/932

Hasan oğlu Mehmet eytamı Uzunköprü emvali resmi senedi 31—8982 No. 4/8/932

Ahmet oğlu Ömer eytamı Ilgaz emvali resmi senedi 31—44 No. 4/8/932

Kadir oğlu Hasan eytamı Bozdur emvali resmi senedi 31—2593 No. 4/8/932

Ahmet oğlu Mustafa eytamı Yalova emvali ersmi senedi 32—2824 No. 4/8/932

Mustafa oğlu Mehmet eytamı Mudurnu emvali resmi senedi 32—2784 No. 4/8/932

Veli oğlu Mehmet eytamı İnegöl emvali resmi senedi 32—2644 No. 4/8/932

Seyit oğlu Mehmet eytamı Çankırı emvali resmi senedi 32—2489 No. 4/8/932

Hasan oğlu Ahmet eytamı Kırşehir emvali resmi senedi 32—1437 No. 4/8/932

Salih oğlu Ahmet eytamı Bünyan emvali resmi senedi 32—1997 No. 4/8/932

Seyfettin oğlu Abdullah eytamı Bolu emvali resmi senedi 23—1863 No. 4/8/932

Abdullah oğlu Hamdi eytamı İzmir emvali resmi senedi 32—247 No. 4/8/932

Osman oğlu Hasan eytamı Kızılhamam emvali resmi senedi 32—549 No. 4/8/932

Süleyman oğlu muhittin eytamı Sivrihisar emvali resmi senedi 28—2466 No.

İbrahim oğlu Ahmet eytamı Hayrebolu emvali resmi senedi 29—10400 No. 6/8/932

Osman oğlu İzzet eytamı Orhaneli emvali resmi senedi 29—11755 No. 6/8/932

Mehmet oğlu İsmail eytamı Kartal emvali resmi senedi 30—423 No. 6/932

Nebi oğlu Mehmet eytamı Fatih emvali resmi senedi 31—8233 No. 6/8/932

Mehmet oğlu M. Ali eytamı Keşan emvali resmi senedi 31—7538 No. 6/8/932

Osman oğlu Ahmet eytamı Giresun emvali resmi senedi 31—3912 No. 6/8/932

Ahmet oğlu Akkân eytamı Kilis emvali resmi senedi 31—2317 No. 6/8/932

Ali oğlu Mustafa eytamı Gelibolu emvali resmi senedi 32—3039 No. 6/8/932

İbrahim oğlu Halil eytamı Uşak emvali resmi senedi 32—1377 No. 6/8/932

Osman oğlu İbrahim eytamı Bursa emvali resmi senedi 32—3502 No. 6/8/932

Mehmet oğlu Mustafa eytamı İnebol emvali resmi senedi 30—4294 No. 8/8/932

Süleyman oğlu Adem eytamı Yenişehir emvali resmi senedi 31—6699 No. 8/8/932

Salih oğlu Sadri eytamı Hayrebolu emvali resmi senedi 31—5045 No. 8/8/932

Süleyman oğlu Mustafa eytamı Bayburt emvali resmi senedi 32—2655 No. 8/8/932

Kerim oğlu Ali eytamı Malkara emvali resmi senedi 29—10802 No. 9/8/932

Salih oğlu salih eytamı İnebolu emvali resmi senedi 31—257 No. 9/8/932

Turan oğlu Osman eytamı Gemlik emvali resmi senedi 32—1564 No. 9/8/932

Sait oğlu Şamil eytamı Yıldızeli emvali resmi senedi 32—1373 No. 9/8/932

Ahmet oğlu Ali eytamı Vezirköprü emvali resmi senedi 32—593 No. 9/8/932

Ali oğlu Mehmet eytamı Tosya emvali resmi senedi 32—2573 No. 9/8/932

Habibullah oğlu Hasan eytamı Bandırma emvali resmi senedi 32—2706 No. 9/8/932

Ali oğlu Emrullah eytamı Bursa emvali resmi senedi 31—8580 No. 10/8/932

Ali oğlu A. Osman eytam Polatlı emvali resmi senedi 29—42 No. 10/8/932

Osman oğlu Ahmet eytam Ermenek emvali resmi senedi 30—1524 No. 10/8/932

Ahmet oğlu Osman eytamı Osmaniye emvali resmi senedi 30—5513 No. 10/8/932

Halil oğlu Süleyman eytamı Haymana emvali resmi senedi 29—12355 No. 10/8/932

İsmail oğlu Mehmet eytamı Uşak emvali resmi senedi 32—1884 No. 10/8/932

Murat oğlu Murat eytamı Bursa emvali resmi senedi 32—1801 No. 10/8/932

Vali oğlu Abdullah eytamı İskilip emvali resmi senedi 31—6625 No. 10/8/932

Mehmet oğlu İsmail eytamı Bursa emvali resmi senedi 32—1183 No. 10/8/932

Arif oğlu Seydi eytamı Lâdik emvali resmi senedi 32—610 No. 10/8/932

Bayram oğlu Ahmet eytamı Çankırı emvali resmi senedi 31—8172 No. 10/8/932

İsmail oğlu Osman eytamı Kütahya emvali resmi senedi 29—9688 No. 11/8/932

Kamber oğlu Ahmet eytamı Şerefli Koçisar emvali resmi senedi 29—8834 No. 11/8/932

Ömer oğlu Osman eytamı Alaca emvali resmi senedi 29—1326 No. 11/8/932

Ahmet oğlu İsa eytamı Kemalpaşa emvali resmi senedi 29—4086 No. 11/8/932

Hüseyin oğlu Kâmil eytamı Kastamonu emvali resmi senedi 30—1603 No. 11/8/932

Ali oğlu Hasan eytamı Orhaneli emvali resmi senedi 30—3542 No. 11/8/932

Hasan oğlu Bilâl eytamı Gerede emvali resmi senedi 30—5830 No. 11/8/932

Salman oğlu Ahmet eytamı Maraş emvali resmi senedi 31—6797 No. 11/8/932

Osman oğlu İbrahim eytamı Beypazarı emvali resmi senedi 30—6539 No. 11/8/932

Muharrem oğlu İsmail eytamı Bursa emvali resmi senedi 32—508 No. 11/8/932

Mustafa oğlu Şakir eytamı İnebolu emvali resmi senedi 32—1400 No. 11/8/932

Cafer oğlu Mustafa eytamı Balıkesir emvali resmi senedi 32—2677 No. 11/8/932

Ali oğlu Mehmet eytamı Uşak emvali resmi senedi 32—2662 No. 11/8/932

Hasan oğlu Ali eytamı Gazi Antep emvali resmi senedi 2—2967 No. 11/8/932

Ömer oğlu Abdullah eytamı Bandırma

Ömer oğlu Abdullah eytam Bandırma emvali resmi senedi 31—2117 No. 1/9/932.

Hüseyin oğlu Mustafa eytamı Söğüt emvali resmi senedi 31—2281 No. 1/9/932.

Mustafa oğlu A. Osman eytamı Bergama emvali resmi senedi 29—11736 No. 1/9/932.

Süleyman oğlu Mustafa eytamı İpsala emvali resmi senedi 32—3153 No. 1/9/932.

Ahmet oğlu Arif eytamı Çankırı emvali resmi senedi32—147 No. 1/9/932

Osman oğlu Salih eytamı Sungurlu emvali resmi senedi 32—213 No. 1/9/932.

Hamdi oğlu Şevki eytamı İnegöl emvali resmi senedi 29—922 No, 1/9/932.

Ahmet oğlu Bekir eytamı Uşşak emvali resmi senedi32—3323 No. 1/9/932.

Mehmet oğlu Ömer eytamı Gerze emvali resmi senedi 32—1160 No. 1/9/932.

Süleyman oğlu Ahmet eytamı Orhaneli emvali resmi senedi 32—3319 No. 1/9/932.

Hasan oğlu Ömer eytamı Ordu emvali resmi senedi 32—3600 No. 1/9/932.

Ali oğlu Veysel eytamı Ankara emvali resmi senedi 32—3856 No. 1/9/932.

Hasan oğlu Mehmet eytamı Çankırı emvali resmi senedi 32—3535 No. 1/9/932.

İsmail oğlu Şükrü eytamı Uşşak emvali resmi senedi 32—2699 No. 1/9/932.

Ali oğlu Mustafa eytamı Demirci emvali resmi senedi 31—6272 No. 1/9/932.

İsmail oğlu Rifat eytamı Seyitgazi emvali resmi senedi 30—6168 No. 1/9/932.

Hüseyin oğlu Osman eytamı Kırşehir emvali resmi senedi 31—2302 No. 1/9/932.

Mehmet oğlu Ahmet eytamı Lâpseki emvali resmi senedi 30—3590 No. 1/9/932.

Hüseyin oğlu Mehmet eytamı Çorlu emvali resmi senedi 32—3259 No. 3/9/932.

Yusuf oğlu Mehmet eytamı Orhaneli emvali resmi senedi 32—3129 No. 3/9/932.

Bekir oğlu M. Emin eytamı Gölpazarı emvali resmi senedi 32—213 No. 3/9/932.

İsmail oğlu Mehmet eytamı Çankırı emvali resmi senedi 32—364 No. 3/9/932.

Hasan oğlu İbrahim eytamı Fatih emvali resmi senedi 31—126 No. 3/9/932.

Mustafa oğlu Abdürrahman eytamı Geyve emvali resmi senedi 29—12355 No. 3/9/932.

Habip oğlu Abdülkadir eytamı Ş. Karahisar emvali resmi senedi 31—955 No. 3/9/932.

Abdullah oğlu Osman eytamı Alaca emvali resmi senedi 32—3599 No. 7/9/932.

Musa oğlu Tahir eytamı Düzce emvali resmi senedi 31—992 No. 7/9/932.

Salih oğlu Mustafa eytamı Orhaneli emvali resmi senedi 29—9658 No. 7/9/932.

Mehmet oğlu Ali eytamı Aydın emvali resmi sendi 31—7811 No. 7/9/932.

Ali oğlu Ahmet eytamı Ünye emvali resmi senedi 31—6971 No. 7/9/932

Mehmet oğlu Mustafa eytamı Polatlı emvali resmi senedi 32—1609 No. 7/9/932.

senedi 31—8391 No. 1/9/932.

Malûl efrat kısmı

Hasan oğlu Ali Taşköprü emvali resmi senedi 31—8391 No. 1/9/932.

Hüseyin oğlu Abdullah Necip Ankara emvali resmi senedi 32—4719 No. 1/9/932.

İbrahim oğlu Halil Ankara emvali resmi senedi 31—8482 No. 1/9/932.

Mehmet oğlu Halil Eminönü emvali resmi senedi 30—552 No. 1/9/932.

Mabadi var

EYLÛLÜN 1-15 ine KADAR
BERLİTZ MEKTEPLERİNDE
YENİ KURSLAR AÇILIYOR

Fransızca, ingilizce, almanca, italyanca, ispanyolca, v. s.
BİR MECCANÎ TECRÜBE DERSİ ALINIZ
Ankara: Hacı Bayram caddesi — İstanbul: 373, İstiklâl caddesi

İnhisarlar Umum Müdürlüğünden:

Paşabahçe fabrikasına muktazi cetveli mucibince elektrik levazımı pazarlıkla satın alınacaktır. Taliplerin % 7,5 teminat akçelerini hamilen 19/9/932 pazartesi günü saat 14 ½ da Galata'da İnhisarlar Mubayaa Komisyonuna müracaatleri.

İstanbul Belediyesi ilânları

Beşiktaş'ta Kaptanibrahimağa mektebi zükûr kısmı:	Teminat	16,5	L.
Nuruosmaniye'de 3, 5, 7 numaralı dükkân odaları:	»	24,5	»
Ortaköy'de Cavit mektebi:	»	5,5	»
Kırkçeşme'de Gazanferağa medresesi:	»	27	»
Hasköy'de 199 numaralı dükkân:	»	1,5	»
Üsküdar'da 71 numaralı dükkân:	»	8,5	»
Kapalıçarşı'da 22 numaralı dükkân:	»	2	»
Ayasofya'da Soğukkuyu medresesi:	»	22,5	»
Unkapanı'nda Süleyman Subaşı mektebi:	»	7,5	»
Kantarcılar'da Kepenekçisinan medresesinin 12 No. oda	»	1,5	»
Arnavutköy'ünde 4 - 41 numaralı hane:	»	7,5	»
Beşiktaş'ta Kaptanibrahimağa mektebi ünas kısmı:	»	4	»

Yukarıda yazılı mahaller kiraya verilmek üzere açık müzayedeye konulmuştur. Talip olanlar tafsilât almak için her gün Levazım Müdürlüğüne ve müzayedeye girmek için de teminat makbuz veya mektubile 12/9/932 pazartesi günü saat on beşe kadar Daimî Encümene müracaat etmelidirler.

Kış gelmeden haşaratı ve yumurtalarını bilhassa **TAHTAKURULARINI ve YUVALARINI FAYDA** İLE TAHRİP EDİNİZ

BÜYÜK TAYYARE PİYANGOSU

13. cü tertip 2. ci keşide
11 Eylûl 1932 dedir

Büyük ikramiye: 35,000 Liradır.
Ayrıca: 15,000 10,000 liralık büyük ikramiyeler ve 20,000 liralık bir mükâfat vardır.

Devlet Demiryolları İlânları

İzmit büfesi alenî müzayede ile icara verilecektir. Müzayede 20 eylûl tarihine musadif salı günü saat 15 te yapılacaktır. Talipler tarihi mezkûrda Haydarpaşa İşletme Müfettişliğinde hazır bulunmalıdırlar. Bu hususta fazla malûmat almak istiyenler Haydarpaşa ve İzmit istasyonlarına müracaatleri ve buna müteallik şartnamelere 15 kuruşluk pul yapıştırıp ihzar etmeleri ve 40 lira teminat akçesile müzayede gününde işletme makamında hazır bulunmaları ilân olunur.

* * *

Haydarpaşa geçidinde bulunan 188 numaralı dükkân alenî müzayede ile ve bir sene müddetle icara verilecektir. Müzayede 18/9/932 tarihine musadif pazar günü saat 15 te yapılacaktır. Taliplerin tarihi mezkûrda İşletme Müfettişliğinde hazır bulunmaları lâzımdır. Bu hususta fazla malûmat almak istiyenler Haydarpaşa Gar Müdürlüğüne müracaatle buna müteallik şartnamelere 15 kuruşluk pul yapıştırarak imza etmeleri ve 200 lira teminat akçesile müzayede gününde İşletme makamında hazır bulunmaları ilân olunur.

Emlâk ve Eytam Bankası İlânları

Kiralık apartıman, Dükkân ve arazi

Esas	Mevkii ve nev'i	Teminat
89	Çırpıcıda 33 dönüm tarla	10
8	Beyoğlu Yeniçarşı Galatasaray binası altında 2 No. dükkân.	20
78	Kandilli'de 200 dönüm arazi.	15
165	Galatasaray Avrupa pasajı 22 No. dükkân	50
252/6	Tokat Çiftliği müştemilâtından Akbaba yolu üzerinde bahçe.	3
290	Süleymaniye'de Kâtip Şemsettin mahallesinde Harem sokağında 2 No. hane ve ahır.	12
1/4	Teşvikiye Hamamcı Emin Ef. sokak 19 No. Teşvikiye Apartımanında 4 No. daire.	24
428	Topane'de Kışla altında 345-335 No. dükkân	25
460	Uzunçarşı başında Samanviranısani mahallesinde muhterik Erkânı Harbiye dairesi kapı mahalli	5

Balâda yazılı emlâk bilmüzayede birer sene müddetle kiraya verileceğinden taliplerin 15/9/932 perşembe günü saat on altıda şubemize müracaatleri.

İstanbul Mıntakası Sanayi Müdürlüğünden:

1 — Teşviki sanayi kanununun 9 uncu maddesinin A. C. D. fıkraları hükümlerinden 14/7/932 tarihine kadar teşviki sanayi kanunundan istifade etmekte olup ta siparişi bu tarihten evvel yapmış olan sanayi müesseseleri istifade ederler müesseselerin muafen celbeyliyecekleri makine, alât malzeme ve bunların yedek ve tecdit parçaları nın 14/1/932 tarihinden evvel gümrüklerden imrar edilmiş bulunması meşruttur.

2 — Siparişleri 14/7/932 tarihinden sonra olan sinaî müesseseler muafiyetname tarihleri ne olursa olsun mezkûr fıkralar hükümlerinden istifade edemezler.

3 —Siariş tarihi şu suretle tevsik olunur.

Bu talimatnamenin ilânından itibaren 15 gün zarfında sinaî müesseselerin İstanbul ve İzmir'de sanayi müdürlüklerine 14/7/932 tarihinden evvel yapmış oldukları bu kabil siparişata ait bir beyanname vermeleri icap eder bu mühlet zarfında beyannamesi tevdi edilmemiş olan siparişlere ait müracaatler iddialar nazari itibara alınmaz. Bu beyannamelerin ve alâkadarların ibraz edecekleri faturalar İstanbul ve İzmir'de mahallî en büyük mülkiye memuru veya sanayi müdürlerinin iştirakile Ticaret ve Sanayi Odaları idare heyetleri tarafından ve diğer mahallerde kezalik mahallin en büyük mülkiye memuruna veya tevkil edeceği zatın iştirakile oda meclisleri tarafından tetkik olunup mes'uliyetleri altında olarak her türlü muvazaadan ari ve hakikî bulundukları tasdik edildikten sonra muteber olur. 14/7/932 tarihinden evvel gümrüklere vürut ettikleri gümrük kayıtarile tahakkuk etmiş olan makine alât malzeme ve yedek parçaları için bu sipariş tesbiti beyannamelerinin itasına lüzum yoktur. Bunlar hakkında doğrudan doğruya Vekâletçe tasdik muamelesi yapılır.

Tasdik olunacak faturaların sipariş ve imrar tarihlerinin yukarıda yazılı şeraite uygun olup olmadığının evvelbevvel tasdiki lâzımdır.

Liseler Alım Satım Komisyonundan:

Komisyonumuza merbut mekteplerin kuru meyva, kesme şeker, hayvan yemleri ile Çamlıca kız mektebinin sebzesi ve Galatasaray, Kabataş, Kandilli, Erenköy, Çamlıca mekteplerinin ekmekleri kapalı zarf usulile mevkii münakasaya ve komisyonumuza merbut mekteplerin ekmek kırıntılarile yemek artıkları kapalı zarf usulile mevkii müzayedeye konulmuştur. 4/10/932 tarihine musadif salı günü saat 16 da ihale edilecektir. Talip olanların yevmi mezkûrda Cağaloğlu'nda Maarif dairesindeki Liseler Alım Satım komisyonuna müracaatleri.

Sıhhî Müesseseler Mubayaat Komisyonundan:

Heybeliada sanatoryomunda yapılacak mutfak, su deposu rontken, laboratuvar paviyonu hakkındaki teklifler haddi lâyıkında görülmediğinden münakasanın 13/9/932 salı günü saat ikide pazarlıkla yapılarak ihale edilmek üzere temdit edildiği.

Darülfünunu
Evinize getiren kitap

HAYAT ANSİKLOPEDİSİ

Bin kitap alacağınıza, bir kitap alınız.

Öğrenmek, herkesten fazla bilmek hepimizin istediği şeydir. Fakat içimizde bunun sırrını bilen azdır.

Her gün yeni bir kitap almak, her gün yeni bir kitap okumak malûmatınızı genişlettirebilir. Fakat Hayat Ansiklopedisini okumak sizi bütün diğer kitaplardan müstağni kılar. Çünkü bu Ansiklopedi evinize kadar gelen bir Darülfünundur.

Hayat Ansiklopedisi güzide bir heyet tarafından neşredilmektedir. Her bahis en salâhiyettar kimselere yazdırılmaktadır. Şimdiye kadar Türkiye'de bu ayarda mükemmel bir eser neşredilmemiştir.

Evde büyük, küçük, kadın, erkek bu Ansiklopediden istifade edebilir. Her gece yatağınıza yatarken veya sabahleyin her işten evvel on beş dakikanızı buna hasretmek, iki üç sene içinde geniş malûmat sahibi olmanızı temine kâfidir.

Hayat Ansiklopedisi on beş günde bir cüz halinde neşrolunur.

Beher cüzün fiatı 25 kuruştur. Şimdiye kadar 15 cüz çıkmıştır. Evvelce çıkan cüzleri alıp ta tatil münasebetile bir kısmını alamıyanlar şimdi noksanlarını tamamlıyabilirler.

On cüzden mürekkep birinci cilt mücellet olarak hazırdır. Şimdiye kadar Ansiklopediyi hiç almamış olanlar bu cildi 3 buçuk lira mukabilinde tedarik edebilirler.

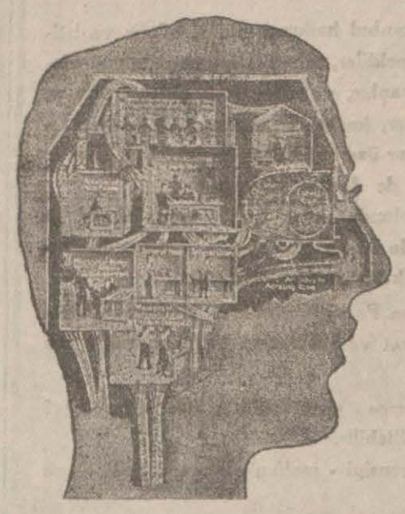

Beynimizdeki teşkilât

İnsanlar içinde dimağlarını bütün kabiliyeti ile kullanmasını bilenler pek azdır. Nasıl düşünürüz? Dimağımız nasıl işler? Bunu öğrenmek istiyorsanız ancak Hayat Ansiklopedisinden öğrenebilirsiniz. Bunu okumakla, beyninizin size yapabileceği hizmeti ve onu nasıl kullanabileceğinizi öğreneceksiniz.

Hayat Ansiklopedisi nelerden bahseder?

— Tarih	— Hikmet
— Coğrafya	— Ziraat
— Edebiyat	— Nebatat
— Felsefe	— Hayvanat
— İktisat	— Elektrikçilik
— Maliye	— Lisan
— Siyasiyat	— Mimarî
— Ruhiyat	— Güzel san'atlar
— Hesap	— Sinema
— Hendese	— Ticaret
— Cebir	— Fiziyoloji
— Ziraat	— Tıp
— Tayyarecilik	— Büyük adamlar
— Telsiz telefon	— Gazetecilik
— Kimya	— İçtimaiyat

Cüzlerinizi müessesemize ciltletiniz

Cüzlerinizi müessesemize ciltlettiğiniz takdirde cildin içine koyduğumuz renkli tabloları, fihristi ve Arı teşrih modelini cilt fiatı ile almış olursunuz. Teclit ücreti abonelere 75, karilere 100 kuruştur.

Meşhur Pehlivanköy
Hayvan ve eşya panayırı

Her sene eylûlün 19 uncu günü açılmakta olan Pehlivanköy hayvan ve eşya panayırı bu sene de 19-9-932 de bir hafta müddetle açılacağı ve gelecek muhterem esnaf ve tüccarının her türlü istirahatleri temin edildiği ilân olunur.

Satılık pırlanta Tektaş Yüzük

Dokuz buçuk kırat sikletinde güzel bir pırlanta yüzük eylûlün onuncu cumartesi günü sahibi elile Şehremaneti Sandal Bedesteninde satılacaktır.

Kiralık

Apartiman gibi evin üst katı üç oda, bir mutfak, bir halâ, fevkalâde manzara, aylık 17 lira. Pangaltı Sinemköy Fatinefendi sokak No. 168.

DOKTOR
Osman Şerafettin
Cağaloğlu Nurosmaniye caddesi No. 19
Telefon: 893
Muayene zamanı cumadan maada öğleden sonra
(Yenibahçe hastanesi) dahilî, sarı hastalıklar mütehassısı

Konya Vilâyeti Aygır Deposu ve İnekhane Müdürlüğünden:

Konya Nümune çiftliğinde ıslah ve teksiri hayvanat gayesile yetiştirilmekte olan muhtelif tevellütlü saf ve yarım kan Arap ve İngiliz taylarile kadrosunda fazla 12 baş Arap kısrağı ve 5-10 kilo süt veren muhtelif ırka mensup inek ve muntafon kırma buğa, düve ve daaları 17 eylûl 1932 den itibaren 8 teşrinievvel 1932 tarihine kadar Konya Hayvan sergisinde ve çiftlikte teşhiren satılacaktır. Memleket iktisadiyatının rüknü evvel ve esasisini teşkil eden hayvancılığa feyizli ve semereli bir istikamet vermek maksadile yetiştirilen ve bu gaye icabatından olarak pek ucuz bir bedel mukabilinde satılacak olan bu kıymetli muslih hayvanatı çiftlik sahiplerile ehli ziraat ve meraka tavsiye ederiz.

Barut İnhisarı İdaresinden:

Depo bekçileri için 52 takım elbise, 52 çift dolak, 52 adet kasket ve 52 çift potin ayrı ayrı ve alenî münakasa suretile imal ettirilecektir. Taliplerin münakasa günü olan eylûlün 24 üncü cumartesi günü saat on altıda idaremizin Galata'da Bahtiyar hanındaki merkezine müracaatleri.

İstanbul Kız Muallim Mektebi Müdürlüğünden:

1 — Müessemizde bir orta mektep kısmı açılmıştır. 2 — Bu kısmın bu sene için birinci ve ikinci sınıflarına talebe alınacaktır. 3 — 15 eylûl perşembe akşamına kadar namzet kaydına devam edilecektir. Girmek şartlarını öğrenmek istiyenler her gün mektebe müracaat edebilirler.

SEYRİSEFAİN

Merkez acenta: Galata Köprübaşı B. 2362
Şube A. Sirkeci Mühürdar zade H. 2. 2740

İZMİR - PİRE-İSKENDERİYE POSTASI
(EGE) 13 eylûl salı 11 de.

TRABZON POSTASI
(KARADENİZ) 14 eylûl çarşamba 18 de. Dönüşte Tirebolu'ya da uğrıyacaktır.

İZMİR - MERSİN POSTASI
(İNEBOLU) 14 eylûl çarşamba 10 da Galata rıhtımından kalkarlar.

MUSTAFA CEMAL VAPURLARI
Zonguldak Sür'at postası
BURSA
Vapuru 10 eylûl **Cumartesi**
akşamı Galata rıhtımından saat 18 de hareketle Ereğli, Zonguldağ'a gidecek, 12 eylûl pazartesi sabahı İstanbul'a gelerek akşam saat 17 de Galata Rıhtımından doğru **(izmir)e** hareket edecektir.
Galata Küçük Rıhtım Han No. 4-5
Telefon: Beyoğlu 913.

SADIKZADE BİRADERLER VAPURLARI
Karadeniz Postası
SAKARYA
vapuru 11 eylûl pazar günü
Akşam saat 18 de Sirkeci rıhtımından hareketle Zonguldak, İnebolu, Samsun, Ordu, Giresun, Trabzon, Rize'ye azimet ve avdette ayni iskelelere uğrıyarak avdet edecektir.
Fazla tafsilât için Sirkeci Meymenet hanı altında acentalığına müracaat. Tele. 22134

TAVİL ZADE VAPURLARI
İZMİR POSTASI
SAADET
Her Pazartesi saat 17 de Sirkeci'den hareketle Gelibolu, Çanakkale ve izmir'e azimet ve Çanakkale'ye uğrıyarak avdet edecektir.
Yolcu bileti vapurda da verilir.
Adres: Yemiş'te Tavilzade Mustafa biraderler. Telefon: 22210

Hantalzade Tayyar vapurları
Ayvalık postası
Tayyar
vapuru
Her pazar günü akşamı saat 17 de Sirkeci rıhtımından hareketle Geliboluk, Çanakkale, Küçük kuyu, Altınoluk, Edremit, Bürhaniye Ayvalığ'a azimet ve çarşamaba günü Ayvalık'tan avdetle ayni iskelelere uğrar ve perşembe günü İstanbul'a gelir.
Dikkat: pazartesi günü Edremit'e ve ayni gün akşamı Ayvalığ'a muvasalat eder.
Yolcu bileti vapurda verilir.
Tafsilât için Eminönü Rıhtım Han No. 5 Telefon: 21977.

Satılık ev

Aksaray'da Sülüklü caddesinde 15 numaralı sekiz odalı hane satılıktır. İçindekilere müracaat.

HASAN PİRİNÇ ÖZÜ UNU

ile, çocuk ve yavrularınızı besleyiniz, saf, hilesiz ve pek mükemmel bir gıdadır. Kemikleri ve vücudü kuvvetlendirir. Çocukların neşvü nemasına azim faideler temin eden Hasan bezelya, mercimek, patates, arpa özü unlarından yapılan yemekleri çocuklarımıza ve bilhassa hali nekahatta olanlara yediriniz. Hasan pirinç özü ve Hasan buğdayı nişastasile yapılan mahallebi ve tatlıların nefasetine payan yontur. Her yerde Hasan markasına dikkat. Kutusu 25 kruştur. Hasan ecza deposu.

ASİPİROL NECATİ Baş ve diş ağrılarını asabî sıkıntıları teskin eder. Soğuk algınlığına romatizmaya karşı müessir ilâçtır. Deposu Bahçekapı **SALİH NECATİ Eczanesidir.**

MAZON MEYVA TUZU kolay bir hazım temin eder. Mide ve barsakları temizler. Basuru kökünden keser

Taamı lâtif ve zevkle içilebilir. MAZON isminê dikkat ediniz. Büyük şişesi istanbul'da 100 kuruştur. Deposu İş Bankası arkasında MAZON Botton ecza deposudur.

E. NEŞ'ET KİNİN KOMPRİMELERİ Beher komprime 0,25 gr. saf kinini havidir. Çok zarif bir şekilde tüpler içinde piyasaya çıkmıştır. Soğuk algınlığı, grip, başağrısı, sıtma nöbetlerinde kinin alacağınızzaman daima E. Neş'et kininlerini isteyiniz. Almanya'nın en meşhur kinin fabrikası olan Zimmer kini ile yapılmıştır. E. Neş'et markasına dikkat ediniz. Deposu. Ankara Caddesi 88

YERLİ MALLARA AİT
BÜYÜK BİR SATIŞ

Memleketimizde imal ve muhterem İstanbul halkının enzarı takdir ve istifadesine arzedilmekte olan: Kumaşlar, ipekliler, tuhafiye eşyası, sahtiyan mamulâtı ıtriyat, eldivenler, korseler, ayakkaplar, şapkalar, oyuncaklar, kadın ve erkek çorapları, çini mamulâtı, oyma işler, kadın çamaşırları, erkek levazımatı, el havluları vesaire... gibi harikalar üzerindeki büyük satış hali hazırda PASAJ KARLMAN (sabık bonmarşe) de devam etmektedir.

Türk sanayiinin terakki ve inkişafı yolunda atılan büyük adımlar cidden şayanı takdirdir. Bugün, memleketimizde imal edilen şeyler, Avrupa'dakilerle mukayese ve hatta rekabet edebilecek bir derecei nefasettedir.

Baştan aşağı yerli mallarla teşhir edilen Pasaj Karlman'ın vitrinlerini ziyaret edenler, gerek malların mükemmeliyet ve nefasetine gerekse fiatlarının ehveniyetine hayran kalmaktadırlar.

Binaenaleyh bu vâsi mağazalarda binlerce çeşit lüzumlu ve birinci nevi mallar gayet mutedil fiatlarla tedarik edilebilir.

Pasaj Karlman müessesinin yegâne prensipi - malûm olduğu veçhile - çok satmak için ucuz satmaktır.

Bunu da hatırlatırız ki: Pasaj Karlman Avrupa'nin çok büyük mağazaları gibi gayet nazarruba bir surette tertip ve tezyin ve her vatandaşın serbestçe girip gezebilmesine müsaade edilmiştir.

Türkiye'nin en eski hususî mektebi: Nişantaşı'nda

Leylî, neharî Kız ve erkek **Feyziye Lisesi** Tesis tarihi 1885

Yuva, ilk, orta ve lise kısımlarını muhtevidir. Kayıt için her gün Nişantaş'ında Teşvikiye karakolu karşısındaki mektebe müracaat edilelilir. Bütün sınıflara kız talebe kabul olunur, Bu sene leylî ücretlerinde büyük tenzilât yapılmıştır. Talep vukuunda mektep tarifesi takdim olunur.

Tel. B. O. 4039

J. İTKİN

Tüccar - Terzi
Yeni MODELLERİ
Yeni KUMAŞLARI
ve bilhassa
Yeni FİATLARI
Fişer, Lowe - Donald, Gardiner Fine-Woolen Cie ve sair maruf markalar mamulâtı.
istiklâl caddesi 405. Tel: B.O.450

Yeni Foça Değirmen Taşı

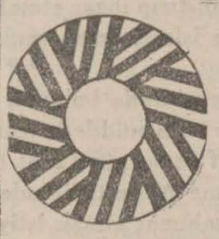

San'atkârane yapılmıştır. Çok iş çıkarır, çok dayanır. Tahan, tuz, kahve ve saire taşlar da yapılır. Sirkeci Hocapaşa Ebussuut Caddesi No. 60/1 Garbis ve Beyler

İPEKİŞ'in *Maroken-Birmanları kadar yumuşak ve dökümlü ipekliye şimdiye kadar piyasada tesadüf edilmemiştir.*

Bunların metresi: **3,5 liradır**

Halbuki İPEKİŞ'in Maroken Birmanları ayarında AVRUPA KUMAŞLARININ metrosu dokuz liradır.

PERTEV VE PS Kİ MÜSTAHZARATI FABRİKASI

İLK TÜRK MEVADDI TIBBİYE VE ITRİYAT FABRİKASI

BAŞLICA MÜSTAHZARATI:
Krem Pertev — Düdek boyalar
Briyantin Pertev — Kolonyalar
Tuvalet Pedraları — Esanslar, V. S. V. S.

Ecnebi Markalarından Çok Daha Ucuz Nefasetçe Pek Daha Mükemmeldir.

Her Şey Zamanında Gerektir
LUVR Müessesesinin

Yeni mağazaya nakli keyfiyeti, tam ev ve apartımanların tevdit ve tezyidi zamanına tesadüf etmiştir. Binaenaleyh; muhterem halkın

Beyoğlu'nda İstiklâl caddesinde Tokatliyan pastahanesi karşısındaki yeni

LUVR Mağazalarını

ziyaretle en son moda tefrişat levazımatının en müntahap çeşitlerini gayet mutedil fiatlarla bulacaklardır.

Kız ve Erkek - Leylî ve Neharî

İstiklâl Lisesi
ilk, Orta ve Lise kısımlarını havidir.

Bütün sınıfları mevcuttur.

Kayıt muamelesine başlanmıştır.

Cumartesi, pazartesi, çarşamba günleri saat 10 dan 18 e kadar müracaat olunabilir.

Şehzadebaşı Polis merkezi arkasında Telefon 22534

Beyoğlu İngiliz Kız Mektebi

Beyoğlu İngiliz Kız mektebi 19 eylûl pazartesi günü tedrisata başlıyacaktır. Kayıt muamelesi için her gün cuma ve pazardan maada saat 10-12,30 a kadar mektep müdiriyetine müracaat olunur.

Beyoğlu'nda: Asmalımescit'te

"GERMANO" mefruşat fabrikası

Sipariş üzerine her stil üzere asri mobilyalar. Her türlü rakabet fevkinde fiatlarla büyük mefruşat stoku.

Kira ile mükemmel tefrişat - itinalı hizmet - sağlamlık - teminat ambalâj - nakli hane

Güzel San'atlar Akademisinden:

Akademi, Resim, Heykel, Mimarî ve Tezyinî san'atlar şubelerile Akademiye mülhak şark tezyini san'atlar mektebi teşrinievvel on beşte tedrisata başlıyacaktır. Mimarî şubesine teşrinievvel onda yapılacak bir imtihanda muvaffak olan lise ve diğer şubelere orta mektep mezunları ve mimarî şubesinden gayri şubelere veya yalnız atelye ve konferanslara misafir talebe kabul edilir.

Kayıt için tarihi ilândan teşrinievvel ona kadar pazartesi ve perşembe günleri idareye müracaat edilmelidir.

Akademiye mukayyet bilcümle eski ve yeni talebe on beş teşrinievvele kadar idareye müracaat ederek kayıtlarını tecdit ettirmedikleri takdirde Akademi ile alâkaları kesilecek ve tekrar kaydedilmek istiyenler yeni kayıt şartlarına tâbi tutulacaklardır.

ROBERT KOLEC
Kolec kısmı - Mühendis kısmı
Sanayi kurları

Pazardan başka her gün öğleye kadar kayıt yapılır. 17 eylûlde derslere başlanacaktır.

Merzifon Amerikan Kız Mektebi

Kayıt ve kabul 27, 28 eylûl salı ve çarşamba günleri devam edecek, 29 eylûlde tedrisata başlanacaktır.

Zonguldak Vilâyeti Nafıa Başmühendisliğinden:

1 — Bedeli keşfi (12807) lira (74) kuruştan ibaret olan Ereğli - Devrek yolunda 11 adet (ahşap köprü) inşaatı 23/8/932 tarihinden itibaren 14/9/932 tarihine musadif çarşamba günü ihale edilmek üzere 23 gün müddetle ve kapalı zarf usulü ile münakasaya konulmuştur.

2 — Münakasaya iktidarı fennî ve itibarı malilerini isbat edenler kabul olunur. Bunun için münakasaya dahil olmak istiyenlerin:

A — Bedeli keşfin % 7,5 yüzde yedi buçuğu Vilâyet İdarei hususiyesi hesabına bankaya tevdi ettiklerine dair makbuz senedi veya millî bankalardan birinin teminat mektubunu yahut millî esham mukabili muhasebei hususiyeden alınacak ilmühaberi ibraz etmeleri lâzımdır.

B — Ticaret Odasına mukayyet olduklarına ve itibarı malilerine ait bir vesika göstermeleri icap eder.

C — Yetlerindeki ehliyeti fenniye vesikalarını yevmi ihaleden en az sekiz gün evvel Vilâyet Nafıa Başmühendisliğine göstererek münakasaya dahil olabileceklerine dair ya bir ehliyeti fenniye vesikası almaları ve yahut ellerindeki vesikanın zirine şerh verdirmeleri iktiza eder.

Bu üç şartı tamamen haiz olmıyanların münakasaya iştirakleri şayani kabul olmıyacağından teklifleri kabul edilmez.

3 — Münakasa evrakı keşfiye ve şeraiti mahsusasına tevfikan icra edilecektir.

4 — Talipler 661 numaralı münakasa ve ihale kanununun on altıncı maddesi mucibince ihzar edecekleri vesaik ve teminatlarile yevmi ihale olan çarşamba günü saat (15) te Vilâyet Daimî Encümeninde bizzat veya musaddak vekilleri hazır bulunmaları icap eder.

5 — Evrakı keşfiye ve projeleri görmek ve daha fazla tafsilât almak istiyenlerin yevmi ihaleden iki gün evveline kadar Başmühendisliğe sonra da Daimî Encümen kalemine müracaatleri ilân olunur.

Bandırma Malmüdürlüğünden:

(24201) bedeli sabıklı ve (18000) bin lira bedeli muhammenli Manyas gölünün 1 kânunusani 932 tarihinden ağustos 934 nihayetine kadar saydiye resmine müzayede müddeti zarfında verilen (9000) lira bedel komisyonca haddi lâyık görülmediğinden 18 eylûl 932 pazar günü saat 15 te pazarlık suretile ihale edileceği ilân olunur.

İnhisarlar Umum Müdürlüğünden:

Nev'i	Miktarı	
İspirto şişesi	10,000	Adet
Rakı »	1,500,000	»
Esans Bergamot	400	Kilo
Çember	17,500	»

Yukarıda nev'i ve miktarları yazılı eşya 21/8/932 tarih ve 13259 numaralı kararname mucibince ve takas suretile satın alınacaktır. Taliplerin şartnameleri görmek üzere her gün ve pazarlığa iştirak etmek üzere de yüzde yedi buçuk teminat akçesini hamilen 15/9/932 perşembe günü saat 15 te Galata'da Mubayaa komisyonuna müracaatleri.

Yüksek Mühendis mektebi Kaydü kabul muamelesi

Yüksek Mühendis mektebinin 932 - 933 tedris senesi kaydü kabul muamelesine 1 eylûl 932 perşmbe günü saat 9 dan 22 eylûl 932 perşembe günü saat 16 ya kadar cumadan maada her gün saat 9 ile 16 arasında Dolmabahçe'de Gümüşsuyu'nda mektep binasında devam edileceği alâkadaranın malûmu olmak üzere ilân olunur.

Yüksek Beden Terbiyesi mektebi açılıyor

Yüksek Beden Terbiyesi mektebi, Ankara'da Gazi Muallim mektebi binasında bu ders senesi başında açılacaktır. Bir sene muallimlik yapmış ilk muallim mektebi mezunları için tahsil müddeti üç sene, lise mezunları için iki senedir. Kabul şartlarını öğrenmek istiyenlerin, bulundukları Vilâyetin Maarif Müdürlüğüne müracaat etmeleri lâzımdır.

Gübre ilânı
İstanbul Belediyesi Karaağaç Müessesatından:

Paymahalli ve mezbaha ahırlarında 5 teşrinievvel 932 den itibaren bir sene zarfında teraküm eden koyun ve sığır gübreleri kapalı zarf usulile ve yirmi gün müddetle müzayedeye konmuştur. Verilen fiat haddi itidalde görüldüğü takdirde 1 teşrinievvel 932 cumartesi günü saat 14 te müessesede ihale kararı verilecektir. Talip olanların şartnamesini almak için Sütlüce'de Müdiriyet kalemine müracaat etmeleri ilân olunur.

BONO

Bonolar, mazbatalar ve deyin ilmuhaberi vesair vesikalarla işler yapar.
Balıkpazar Maksudiye Han No. 35
Telefon 23397
Uğurlu Zade M. Derviş

230 LİRAYA
"DOUGLAS" markalı İngiliz mamulâtı 4 beygir kuvvetinde ve mükemmel bir halde
BİR MOTOSİKLET
230 liraya satılıktır. Taksim'de Grand Garaja müracaat

Diş Tabibi **Mehmet Rifat**
Paris Darülfünundan mezun.
Cağaloğlu, Sıhhî apartman No. 7

BONO

Alır ve satar. Sirkeci, Liman Han 27 numarada Yardım Evi. Tel. 22114

Dr. İhsan Sami
Öksürük Şurubu

Öksürük ve nefes darlığı boğmaca ve kızamık öksürükleri için pek tesirli ilâçtır. Divanyolu Sultan Mahmut türbesi No. 189.

Umumî neşriyatı idare eden Yazı işleri müdürü: Kemal Salih

Matbaacılık ve Neşriyat Türk Anonim Şirketi - İstanbul