SEKİZİNCİ SENE — No. 2593

PAZARTESİ 27 TEMMUZ 1931

Başmuharriri
YUNUS NADİ

İDAREHANESİ:
Düyunumumiye karşısında dairei mahsusa
Telgraf: İstanbul Cumhuriyet
Posta kutusu: No 246
Telefon: Başmuharrir: 22366
Tahrir müdürü: 23236
İdare müdürü 22365. Matbaa: 20472

Cumhuriyet

ABONE ŞERAİTİ

MÜDDET:	TÜRKİYE İÇİN	HARİÇ İÇİN
Seneliği	1400 Kr.	2700 Kr.
6 Aylığı	750 Kr.	1450 Kr.
3 Aylığı	400 Kr.	800 Kr.

Nüshası her yerde
5 Kuruştur

Ziraat Bankası Buğday Almağa başlıyor

İstikbalin adamları: Çocuklar ve gençler!

Halin küçüklükler içinde bunalan kabiliyetsizliğinden çok sıkıldığınız zaman gözlerinizi daha makul, daha ciddî ve daha mes'ut olması muhtemel istikbal ufuklarına çeviriniz. Şu karşıda gördüğünüz ufuk ki içinde yaşadığınız muhiti çerçeveliyor, arkasında nice âlemler saklıyan bir perdedir. İnsan mütemadiyen yürüyüş halindedir, perde ise daima açılır ve değişir, gözlere yeni dünyalar, yeni hayatlar, yeni manzaralar arzetmek için..

Önünüzde açılarak karşınıza çıkacak yeni âlemlerin muhayyel ve muhakkak serilerini kavrıyabilmeniz için mazi olmuş uzun devrelerin tarih kitaplarında zor tutunan gölgelerini hayal meyal düşünebilirsiniz. Bu mukayesede siz birinin adı mazi, diğerininki istikbal olan iki Okyanos arasında, yahut iki ucu ezel ile ebede bağlı sahilsiz bir uman ortasında bulunduğunuzu göreceksiniz. Bu temaşada mazi hayal olmuş bir hakikat, istikbal ise hakikat olacak bir hayaldir. Hale gelince ona maruf bir edibimiz son nefes demişti.

Böyle mesafelerin ve zamanların üstüne yükseldiğiniz zaman ve yükseldiğiniz nisbette binbir türlü miskinlikten ibaret olan her günkü maşerî hayatın nihayet bir nevi karınca yuvası merhalesinde bulunduğunu da kezalik hayretle farkedeceksiniz. Karıncanın yerden irtifaı yarım santim, insanınki bir metre 60 santimdir. İkisinin yekdiğerine nisbetini tayin etmek mümkünse de bu ölçüyü ölçüsüz olan kâinata tatbik etmekten âciz kalırız. Bununla beraber insan kendi cemiyeti içinde haşrü neşir olmağa mecbur ve âdeta mahkûmdur. Beşerin ferdî ve içtimaî saadeti karınca yuvasının sevki tabiiye müstenit intizamına bedel insan kütlelerinin aklü iz'an ile müterafık yükseliş ve ilerleyiş hamlelerinde tecelli eder.

Eğer bu mütalea doğru ise, ki şüphesiz doğrudur, o halde insanlığın meziyetini yeni yeni ufukların arkasındaki yeni yeni âlemleri fethedecek yeni yeni orduların tertip ve tanzimindeki muvaffakiyet derecesile ölçmekte hata yoktur. Bu orduları çocuklarla gençler teşkil ederler. Filhakika her hangi medenî cemiyetin kuvvet ve kudretini çocuklarına atfettiği ehemmiyet derecesinden istidlâl etmekte hata yoktur. Çocuklarına ve gençlerine dört el ile sarılan bir cemiyetin istikbaline kat'î bir emniyetle bakılabilir.

Meselâ şu İstanbul'un idarî ve beledî hayatında binbir noksan görerek her gün hepimiz birer suretle şikâyet etmekte geri kalmayız. Fakat Haydarpaşa'dan Sarayburnu'na gelirken Üsküdar'ın kararmış ahşap evleri arasında bembeyaz yükselen üç tane büyük kârgir bina vardır ki insana gayriihtiyarî:

— Acaba bunlar nedir?

Diye sordurur.

Bunlar üç tane ilk mektebtir, ki o binbir noksanından şikâyet ettiğimiz İstanbul idaresi son seneler zarfında yaptırmıştır, ve yalnız o üç taneyi değil, onlar gibi kırk tanesini. Bunlar istikbali istihdaf eden eserlerdir.

Ankara'ya girerken sağınızda bembeyaz bir binanın modern bir istihkâm gibi mevki aldığını görerek biribirinize sorarsınız:

— Burası nedir acaba?

Orası Gazi Muallim mektebidir. O istikbale giden bir yolun iskelesidir.

Beş on mekteple bu kadar huzur ve inşirah duymağa sebep nedir denilemez. Bir memleketi icabında adamakıllı tek bir mekteple bile kurtarmak ve yükseltmek kabil olduğuna inanınız. Biz bir milleti bir tek adamın kurtarıp yükseltmiş olduğunu kendi gözlerimizle görmüş bir nesiliz.

Bu muhakeme silsilesi bizi şu neticeye götürür: Çocuklara ve gençlere azamî itina ve ihtimamımızı ibzal etmek. Bütün çocuklarımıza ve bütün gençlerimize. Cumhuriyet idaresinin en ehemmiyetli meşgalesi bilhassa bu mevzu üzerinde tekâsüf etse yeridir. C. H. Fırkası programında bu mes'ele lâyık olduğu ehemmiyet mevkiini işgal etmiştir. Bu anlayışı tatbikatta tahakkuk ettirmeğe kat'î bir ihtiyaç ve zaruret vardır. Bu işin k[illegible]rosu kumanda heyetini teşkil edecek hocalarla çocuklardan ve gençlerden ibarettir. Bu işi nazariyeden çıkararak canlı ve yürüyen bir hakikat haline sokmağa mecburuz.

Gürbüz, şen bir Türk çocukluğu, zeki, çalışkan, kuvvetli ve manevi yatlı bir Türk gençliği: İşte istikbalimizin en sağlam mesnedi bunlardır. Ama istisnasız bütün milletin çocukluğu ve bütün milletin gençliği. İstikbal dediğimize bakıp ta insiyaki bir düşünce ile bunun on on beş sene sonra gelecek seneler olduğunu zannetmiyiniz. İstikbal adım adım yanıbaşımızdadır. Şairin dediği gibi:

Belki yarın, belki yarından da yakın!

Bu muazzam, ciddî ve teşkilâta tâbi tutulunca çok kolay, fakat o nisbette şanlı ve heyecanlı işte hepimiz vazifedarız. Fakat gönül onda da Gazi'yi başbuğ görmek istiyor!

YUNUS NADİ

Devlet dairelerinin de buğday satın alması düşünülmektedir

Ziraat Bankası sahil ve güzergâhlardan mubayaata başlamak üzere...

Ankara 26 (Telefonla) — Ziraat Bankasınca köylülerin buğdaylarını iyi bir fiatla satın alınması esasları etrafında banka ile İktisat Vekâleti arasındaki temas ve müşaverelere devam edilmektedir. Vekâlet bankaya borcu olan köylülerin hesaplarına mukabil yapılacak yardımın mümkün mertebe geniş bir mikyasta olmasına ehemmiyet vermektedir. Müşaverelerin hitamını müteakip Ziraat Bankası sahil ve tren güzergâhı olan yerlerden sür'atle mübayaata başlıyacaktır.

İktisat Vekâleti Türk buğdayını muhakkak surette himayeye ve düşkünlükten kurtarmağa kadar vermiş bulunduğu için devlet dairelerinin de Ziraat Bankasının aldığı fiatla ve banka vasıtasile zahire mübayaasında bulunmaları muamelesinin temini ve şeklinin tesbitini düşünmektedir. Bu takdirde muhtaç köylüden alınacak buğdaya tahsis edilecek miktarda da bugünkü tahmin edilen dereceden aha yükseğe çıkacak, ve binnetice banka ve devlet elile tahkim olunacak buğday piyasası; müstahsilin hukukunu siyanete kâfi gelecek bir şekilde, muvazeneye girmiş bulunacaktır.

Vesika öyle değil, böyle olur!

Hiyanet vesikaları

Arif Oruç, millî mücahedeye kundak sokmak için Eskişehir işçilerini kıyam ve isyana teşvik etmişti

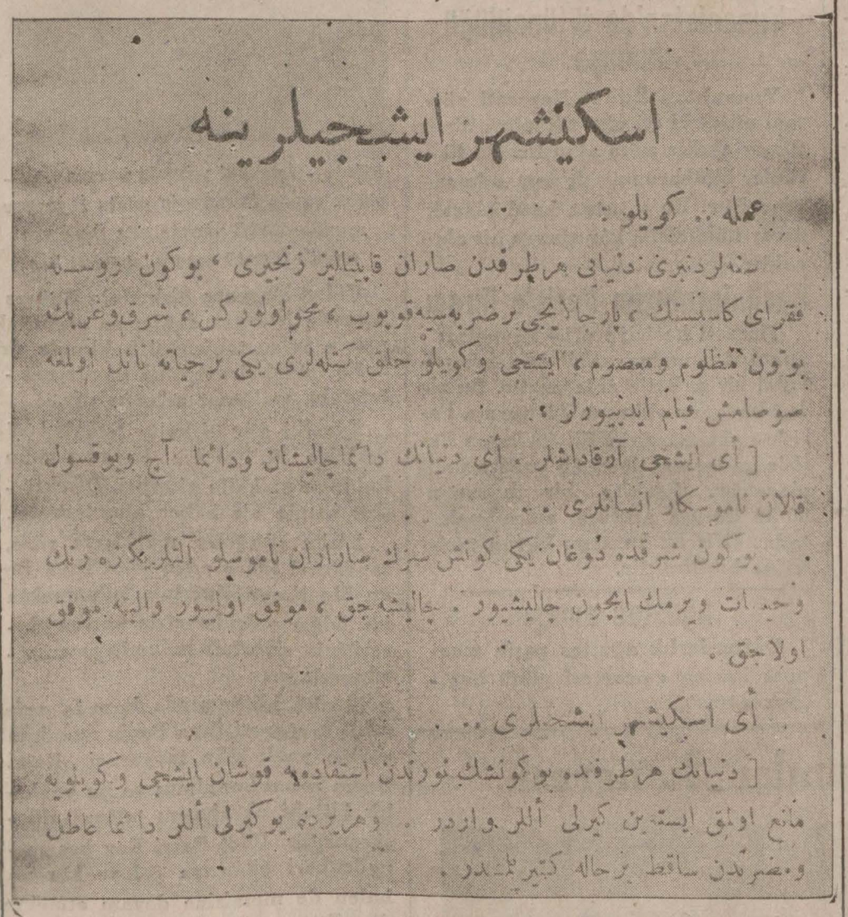

Arif Oruç ve hempalarının milli mücahedenin en tehlikeli anlarında Eskişehir halkını Bolşevikliğe, kıyam ve isyana teşvik için neşrettikleri beyanname

Dünkü nüshamızda Çerkes Ethem isyanı hakkında 1921 senesinde B. M. Meclisinde Gazi Hz. tarafından verilen izahatı zabıt ceridelerinden naklen kaydetmiş ve Ethem'in uşakları Arif Oruç ve hempaları tarafından tertip ve tabedilen bir beyannameden de bahsederek bunu aynen neşredeceğimizi yazmıştık. Hükûmet ve millet Çerkes Ethem ve Yunan'lıları tedip ile uğraşırken, onun uşakları da halkı ve orduyu izlâl ve isyana teşvik ile meşgul oluyor ve memleket içinde daimî bir anarşinin idamesi için ne kadar hiyanet ve ihanet yapmak lâzımsa yapmaktan çekinmiyorlardı. Bu a-

(Mabadi 3 üncü sahifede)

M. Rossiter Farnun

Boston konsolosumuz Türkiye'yi görmeğe geldi

Boston fahrî konsolosumuz M. George Rossiter Farnun

Amerika'nın Boston şehrindeki Türkiye fahrî konsolosu M. George Rossiter Farnun Türkiye'yi görmek maksadile İstanbul'a gelmiştir.

Dün idarehanemizi ziyaret eden M. Farnun yarın Ankara'ya gidecek orada da bir kaç gün kalacak, sonra İstanbul'a avdet ederek bir iki hafta oturacaktır.

Mister Farnun kendisile görüşen bir muharririmize demiştir ki:

«— Evet, bilhassa Ankara'yı görmek istiyorum. Çünkü genç Türkiye Cumhuriyetinin merkezi olan bu şehir, ayni zamanda Türkiye inkılâbının da timsalidir. İstanbul çok gü-

(Mabadi 4 üncü sahifede)

Berlin Müzesi Müdiri

M. Vigand Hipodrom'da taharriyat yapacak

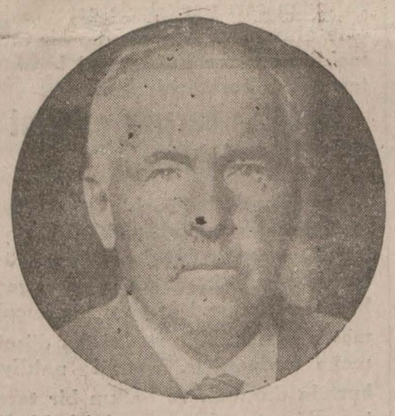

Berlin Müzesi Müdürü M. Vigand

Berlin âsari atika müzesi müdürü M. Vigand bir müddettenberi şehrimizde bulunmaktadır.

(Mabadi 4 üncü sahifede)

Maarif Müsteşarı

Mehmet Emin B. niçin Vekâlet emrine alındı?

Vekâleten Müsteşarlık umuruna bakan Maarif Heyeti Teftişiye Reisi Rıdvan Nafiz Bey

Ankara 26 (Telefonla) — Vekâlet emrine alınan Maarif Müsteşarı Mehmet Emin Beyin yerine henüz kimse tayin edilmemiş ve Emin Beyin vaziyeti de tavazzuh etmemiştir. Müsteşarlık umurunu vekâleten heyeti teftişiye reisi Rıdvan Nafiz Bey tedvir etmektedir.

Mehmet Emin Beyin vekâlet emrine alınması sebepleri hakkındaki rivayetlere göre müsteşar ile vekil arasında son zamanlarda

(Mabadi 4 üncü sahifede)

İsmet Pş. geliyor

Ankara 26 (Telefonla) — Başvekil İsmet Pş. bir ay kadar istirahat etmek üzere bu hafta içinde İstanbul'a hareket edecektir. Hariciye Vekili Tevfik Rüştü B. in de yakında İstanbul'a gitmesi muhtemeldir.

Altın kaçakçılığı tehlikeli bir safhada...

Kuyumcular Cemiyeti Reisi, şebeke hakkında hükûmete malûmat verdi

Kapalıçarşı'da altın mubayaacılığı yapan bir takım kimselerin yevmiye 4 - 5 okka altın alarak bunları erittikleri ve İstanbul'da mevcut kuyumcu ve dişçilerin yevmî istihlâkâtı bir okkayı geçmediği için mütebaki kısmın ecnebi bankaları vasıtasile harice kaçırıldığı yazılmıştı. Yaptığımız tahkikat mes'elenin pek esaslı ve mühim bir vaziyet arzettiği ve her gün memleketimizden binlerce liralık servetin elden çıkarıldığı neticesini verdi.

Kendisile görüştüğümüz kuyumcular cemiyeti reisi Ferit B. bir muharririmize şu izahatı vermiştir:

«— Bu, yeni bir şey değildir, pek uzun bir zamandenberi bir çok ellerin karışması suretile yapılan kaçakçılık ciddiyetle takibi icap ettiren mühim bir safhadadır. Ben kaçakçılıkla meşgul olan kimselerin isimlerini tesbit ettim ve alâkadar makamlara da bildirdim, henüz bir netice alınmadı. pek vâsi bir şebeke tarafından yapılan ve iktisadî noktai nazardan bizim için hayatî bir mes'ele

Kuyumcular Cemiyeti reisi Ferit Bey

olan bu kaçakçılıkla, bütün kuvvetimizle mücadele etmemiz lâzımdır. Bunun aksi, bittabi aleyhimize çıkar. Ben, bu işi yapanlar hakkında icap eden makamlara malûmat vermekte devam edeceğim. Ümit ediyorum ki vaziyet ciddiyetle karşılanacak ve lâzım gelen tedabir alınacaktır.»

Otobüslere binenlere Allah acımış!

17 otobüsten 14 ü bozuk

Bu otobüslerin hepsinin el frenlerinin tutmadığı görülmüştür

Otobüslerin esaslı surette teftişlerine devam edilmekte ve bu işi bizzat Vali ve Belediye Reisi Muhittin Bey idare etmektedir. Dün anî olarak ilk defa Taksim ile Büyükdere arasında işliyen otobüslerin fennî muayenesi yapılmış ve maalesef bu teftiş çok fena bir netice vermiştir.

Dün öğleden sonra merkez Belediyesine merbut seyrüsefer mühendislerinden Refet ve Fethi Beylerle seyrüseer komiseri Rafet Bey refakatlerinde kâfi miktarda polis memuru bulunduğu halde Taksim Talimhane meydanına Büyükdere'den gelen otobüsleri birer birer dur-

Dünkü teftişatı yapan Seyrisefer müfettişlerinden Rafet ve Fethi Beyler

durarak muayene etmişlerdir. Bu

(Mabadi 4 üncü sahifede)

Kazazedeler bulundu

Bozburun sahillerine sürüklenen motör dün içindekilerle beraber İstanbul'a getirildi

4 günlük tehlikeli bir deniz macerasının kahramanlarından Hayri ve Nuri Beylerle İkbal H. motörün içinde!..

Çarşamba günündenberi kaybolan motör dün sabah harap bir halde Moda'ya avdet etmiştir. Motörün râkipleri bulunan Hayri, Nuri ve Mahmut Beyler de salimen gelmişlerdir.

4 gün süren bu felâketli seyahati bir muharririmize hikâye eden Hayri B.; motörde bulunan Mahmut Beyin refikası Samiye, misafiri İkbal Hanımlarla küçük Sevim'in nasıl kur-

Muharriri: *Marcel Brion* — Mütercimi: *Mustafa Namik*

— 93 —

Honorya'yı alelâcele evlendiriyorlar - Attilâ nazik mültefit! İşte korkulacak hal - Bir mektup daha: Gol'ü istila edeceğim, korkmayınız.

Attilâ'nın dolabına karşı

Etrafta dönen işlerden haberi olmıyan Honorya mevkuf tutulduğu zaviyeden çıkarıldı. Derhal saraya getirildi. Kibar sınıfına mensup ve âşikane dalaverelere vasıta olmağı havsalasına sığdırabilen bir zat ile derhal evlendirildi.

Güveği, Tlavius Tasiyus Herkulanus idi. İzdivaç merasimi bittikten sonra Attilâ'ya cevap gönderildi. Cevapta deniliyor ki:

«— Roma için mucibi şeref ve sürur olacağı bedihi bulunan böyle yüksek bir izdivaç talebine muvafakat cevabı verebilmek imkânsızlığı karşısında çok müteessirim ve ilâh.. Hemşirem Honoriya, maalesef evvelce başka bir zatı intihap ederek onunla evlenmiş bulunuyor ve ilâh.. Hemşiremin evli bulunması, gûya bir zaviyede mevkuf tutulmakta olduğu hakkındaki garezkârane şayiaların ne kadar asılsız ve esassız olduğunu isbata kâfidir ve ilâh...»

Valentiniyen, bu mektuba Aetius'un tavsiyesi üzerine şu sözleri de ilâve etti:

«Roma kanunlarına göre Roma imparatorluğu, imparator ailesinin bir malikânesi değildir. Binaenaleyh Honorya'nın, Roma topraklarının bir zerresinde bile tasarruf hakkı yoktur.»

Mektubun Attilâ tarafından ne suretle telâkki ve kabul edileceği ve gelecek cevabın muhteviyatı ne olabileceği endişe ile düşünülüyordu.

Attilâ, kurduğu tuzağın kâr etmediğini görünce çok hiddetlenecekti. Aetius, Attilâ'nın hiddetinden korkuyordu. Hududtaki alayları takviye ettirdi ve Tuna sahilindeki istihkâmları ıslah ve termim etti.

Attilâ'nın cevabı

Attilâ'nın cevabı bir kaç gün sonra geldi. Cevap, şaşılacak derecede mültefitane ve hayırhahane idi. Attilâ cevabında hulâsaten diyordu ki:

«Aziz muhibbim imparator Valetiniyen'in enistesi olmama mâni olan bu tesadüften çok müteessirim. Hemşirenizle teeehhülüme mâni olduğuna dair serdettiğiniz sebepler heyhat kidoğrudur. Honorya'nın evvelce vaki olup benim için ebediyen fahrüşref vesilesi olacak olan izdivaç teklifine saltanat gaileleri içinde derhal cevap vermemiş olmakla kendimden başka hiç kimseyi mes'ul tutmağa hakkım yoktur. Ancak bu hal, Roma ile Hün'ler arasıda mevcut iyi münasebetleri hiç bir veçhile değiştirmiyecektir. Zati haşmetanenize eski si gibi aziz ve öz bir kardeş nazarile bakarak samimî hisler besliyeceğim.»

Valentiniyen, Hün Kralının bu hayırhahane sözlerinden çok memnun oldu. Mektubu Aetius'e göstererek dedi ki:

«— Hün'lere karşı nasıl hareket etmek lâzım geldiği anlaşıldı.»

Aetius'un soğuk kanlılığı ve tedbiri

Aetius, imparatorun sevinçli feveranına iştirak etmedi. Valentiniyen, bundan dolayı nazırına karşı adeta içerledi, bu lâkayt vaziyeti kıskançlığa hamlederek ona kin ve husumet bağladı.

Kızkardeşi Horoya'yı çarçabuk evlendirerek Hün hükümdarının plânını bozmuş olmak kurnazlığını kendisine atfeden imparator hissiyatını Atius'e açıkça anlatmakta tereddüt etmedi. Aetius cevaben dedi ki:

«— Ben Attilâ'yı yakından tanırım. Hün kralı, tehditkâr bir vaziyet aldığı zaman korkunçtur. Fakat mültefit bir çehre ile muamele yaptığı, böyle her nazikâne şeyler yazdığı zaman kendisinden daha ziyade korkmak lâzımdır.»

Attilâ sözlerini teyit için Tuna üzerindeki müdafaa hazırlıklarını hızlaştırdı. Halbuki, İmperator onunla alây ediyor, bu korkularını gülünç buluyordu. Valentinien mahirane bir siyaset çevirerek korkunç Hün Kralını sükuta mecbur ettiğini tefahür makamında söyleyip duruyordu. Vekâyi İmparatorun tahmini, doğru olduğunu isbat eder gibi görünüyordu. Bir kaç gün sonra Ravenn'e Attilâ'nın yeni bir mektubu geliyordu. Bu mektupta hülâsatan deniliyordi ki:

— *Mabadi var* —

Sehir ve memleket haberleri

Lise Müdürleri

Kongrede programların ıslahı takarrür etti

Bundan bir müddet evvel Maarif Vekâleti tarafından vaki olan davet üzerine Ankara'ya giden lise müdürleri şehrimize avdet etmişlerdir.

Aldığımız malûmata göre kongrede umumî tedrisatı alâkadar eden bir çok hususat müzakere edilmiştir. Bilhassa Muallim mekteplerine alınacak talebenin duhul şeraiti ve bu mekteplere tayin edilecek muallimlerin evsafı hakkında bazı mukarrerat ittihaz edilmiştir. Muallim mekteplerinin ve liselerin tedrisatına müteallik mes'elelerle bu mekteplerin sıhhî ve terbiyevî evsafları hakkında bir çok idarî mesail görüşüldüğü gibi tedrisat programlarında ıslahat icrası mevzuu bahsolmuştur.

Orta mekteplerin, yeni projeye göre ıslahını müteakıp bu mekteplerden mezun olacak talebenin muallim mekteplerine alınarak üç senelik bir tahsil devresinden sonra daha mükemmel şeraiti haiz muallimler yetiştirmek mes'elesi de bir karara raptedilmiştir. Bittabi Muallim mektepleri bu esasa göre, bazı tadilâta tâbi tutulacaktır. Bunlardan başka lise talimatnamesinin diğer bazı maddelerinde de tadilât yapılması etrafında bir teklif vaki olmuş ve bu teklifin bir çok maddeleri kabul edilerek nazari dikkate alınmak üzere talim ve terbiye heyetine tevdi edilmiştir.

Kadın Birliği faaliyette

İrşat heyetleri bugün iki koldan köylere hareket ediyorlar

İstanbul köylerine gidecek kadın irşat heyetleri bugün hareket edeceklerdir. Dün Kadın Birliğinde bir içtima daha aktedilmiş ve heyetlerle gidecek olan kadın doktorlar intihap edilmiştir. Bu heyetlere iştirak edecek olan doktor Semiramis, Handan, Pakize ve Ferhunde Hanımlar dün ilâç ve saire tedariki suretile hazırlıklarını ikmal etmişlerdir.

İrşat heyetinden Dr. Semiramis Hanımla Pakize, Ferhunde ve Handan Hanımlar

Kartal ve civarına gidecek heyet bugün, Haydarpaşa'dan Dudullu ve civari köylerine gidecek heyet te Çamlıca'dan hareket edecektir.

Hanımlar, iki üç güne kadar avdet edeceklerdir.

Şehirişleri

Kaza ve nahiye hudutları risalesi

İstanbul'un kaza ve nahiye hudutlarını gösteren risale Belediyece tabedilmiştir. Bunda kaymakamlık, nahiye ve polis binalarının yerleri de gösterilmiştir. Risale dün alâkadarlara tevzi edilmiştir.

izdihama mani olmak için

Akşamları çok kalabalık olan Taksim bahçesinin önünde izdihama mâni olmak için 13 metre genişliğinde bir yer Beyoğlu kaymakamlığı tarafından sarı parkelerle çerçeve içine alınmıştır. Burada hiç bir otomobil ve araba müşterisini bıraktıktan sonra duramıyacaktır.

Karşıdan karşıya emniyet kaldırımı

Beyoğlu Belediyesi İstanbul'un en kalabalık mahallerinden biri olan Karaköy'de börekçi fırınının önünde halkın karşıdan karşıya geçebilmesini temin için yere bir buçuk metre genişliğinde renkli taş döşemeğe başlamıştır. Vesaiti nakliye burada duracak ve halkın bir taraftan diğer tarafa geçmesini bekledikten sonra hareket edecektir.

Bu usul Galata ve Beyoğlu caddelerinin diğer bazı kalabalık yerlerinde de tatbik edilecektir. Bu suretle kazaların önüne bir dereceye kadar geçilmiş olacaktır.

Darülfünunda

Muammer Raşit Bey

Bir aydanberi bacağına yapılan bir ameliyattan dolayı rahatsız bulunan Darülfünun Emini Muammer Raşit Bey iadei afiyet etmiş ve dün vazifesine başlamıştır.

Muammer Raşit Bey düçar olduğu müzmin hastalığı yaptığı ameliyat ile en kısa bir müddette tedavi ye muvaffak olan operatör Akif Şakir Beye teşekkür etmektedir.

Etabli vesikaları

İstanbul'da 55 - 60 bin kadar Rum kalacak

İstanbul'daki etabli Rum'lara etabli vesikası verilmesi için bunlara ait nüfus kayıtlarının çıkarılmasına devam edilmektedir. Şimdiye kadar 50,000 kayıt çıkarılmıştır. Daha yedi, sekiz bin kadar kayıt mevcuttur. Bunlar da kısa bir zamanda ikmal edilebilecektir.

Şu vaziyetten istihraç edildiğine göre İstanbul'da etabli olarak kalacak Rum'lar 55 ilâ 60 bin arasındadır.

Şehrimizde nüfus miktarı 750,000 olduğuna göre buradaki Rum ekalliyeti mevcudun ancak sekizde birini tutmaktadır. Diğer taraftan Rum'ların azalmasına mukabil Musevi'lerin hemen, hemen Rum'lara yaklaşabilecek bir derecede çoğalmakta olduğu görülmektedir.

İktisadî mehafilde

Yunanistan'da tütüncülüğü himaye

Yunanistan Ziraat Nezareti zürraın elindeki iyi cins tütünleri bir istikraz akdile satın almıştır. Bu tütünler bilâhare müsait zamanda satılacaktır. Bu satıştan hasıl olacak zarar hükûmete, kâr zürraa ait olacaktır.

Kavünlarımızın Paris'e ihracı

Ticareti hariciye ofisi kavunlarımızın Avrupa'ya nakli için beynelmilel bir şirketle anlaşmıştır. Bu şirket kavunun okkasını 7,5 kuruşa Paris'e nakledecektir. Bir kavunun Paris'e kadar nakliyesi 15 kuruşa baliğ olacaktır. Paris'te bir kavunun 80-90 kuruşa satıldığı anlaşılmaktadır. Ofis bu kararını kavun tacirlerine bildirmiştir.

Ağustos maaşı

Defterdarlık ağustos peşin maaşının itasına cumartesi günü başlıyacaktır.

Yanan tayyare

Kaza yerinden mütemmim malûmat gelmedi

Bükreş - İstanbul yolunda kazaya uğrıyarak yanan tayyarenin pilotu İhya Bey zannile dünkü nüshamızda İhya Bey namile resmi konan pilot Basri Bey

Cidna Tayyare Şirketinin Bükreş yolunda İstranca dağlarına çarparak yanan yolcu tayyaresi hakkında şirketin İstanbul şubesine henüz mütemmim malûmat gelmemiştir.

Evvelki gün şirketin İstanbul direktörü M. Pontiye kazanın vuku bulduğu mahalle gitmişti. Direktörden henüz bir haber alınmamıştır.

Bizim aldığımız malûmata göre, tayyareyi idare eden pilot İhya Bey on bin liraya sigortalı bulunmakta idi. Diğer yolcuların da hemen ekserisinin sigortalı bulunduğu anlaşılmaktadır.

Dünkü nüshamızda kazada vefat eden tayyareci İhya Beyin resminin yerine yanlışlıkla tayyareci Basri Beyin resmi konulmuş ve bu yanlışlık bittabi akrabasını telâşa düşürmüştür. Pilot Basri Bey beş senedenberi bilâarıza çalışmakta ve halen de mesaisine devam etmektedir. Bu gayriihtiyarî sehivden çok müteessif ve müteessiriz. Aziz tayyarecimize itizar eder ve kendisine uzun ömürler ve muvaffakiyetler dileriz.

Vilâyette

Yeni kadrolar

Bugünlerde yeni kadroların tebliği beklenilmektedir. Tebliğat vaki olur olmaz buna göre tasarrufat yapılacaktır.

Mektupçu tekaüt edildi

İstanbul Vilâyeti mektupçusu Fuat Bey tekaüde sevkedilmiştir. Yeni mektupçu, kadroların tebliğini müteakip tayin edilecektir.

Memurların kazanç vergisi

Memurin maaşlarından kazanç vergisi kesilmesi hakkındaki kanun dün İstanbul Vilâyetine tebliğ edilmiştir.

Siyasî icma

Terki teslihat ve Fran

Cihan siyasetinin en mühim mesi terki teslihattır. Almanya'nın malî buhranı bütün dünyayı işg etmekte olduğu halde terki teslih mes'elesi gene gölgede kalmamıştır. Büyük devletlerin başlıca meşgalesini bu mes'ele teşkil ediyor. Geçen hafta İngiltere'de hükûmet erkânı ve üç siyasî fırka rüesası sabık İngiliz Erkânı Harbiye umumî reisinin riyaseti altında umumî terki teslihat lehinde muazzam ve şayanı dikkat tezahüratta bulunmuşlardı.

(Albert Holl) da yapılan bu tezahüratta İngiliz Başvekili ile fırka rüesası Almanya'nın teslihatını cebren tecridi diğer devletlerin teslihatı terketmesi için ilk hatve ve şartı evvel olduğu Versay'da şifahen ve tahriren tesbit edildiğini müttefikan beyan etmişlerdi. Bu tezahürat dünyanın her tarafında nazarı dikkati celbetmiş ve gelecek şubatta toplanacak olan beynelmilel terki teslihat konferansında İngiltere'nin takip edeceği siyaset için esas olacağına hükmedilmişti.

Şimdi de Fransa hükûmeti terki teslihat mes'elesindeki tasavvurlarını Cemiyeti Akvam kitabetine bir muhtıra şeklinde bildirmiştir. Fransa muhtırası terki teslihat mes'elesinde Paris hükûmetinin ötedenberi takip ettiği noktai nazarı teyit etmekte ve ancak emniyet mes'elesi hal ve temin edildikten sonra terki teslihat yapılabileceğine işaret etmektedir. Halbuki İngiltere ile İtalya'nın bu mes'elede noktai nazarları büsbütün aksidir. Bunlara göre evvel beevvel terki teslihat yapılmalı ve emniyet ve selâmet ise terki teslihatın bir neticesi olmalıdır.

Fransa hükûmeti muhtırasında devletler arasında teslihat cihetinden müsavat olması prensipini dahi reddetmiş ve Versay ve diğer sulh muahedelerindeki askerî maddelerin tadili ve tebdili caiz olmıyan daimî ve sabit esasattan olduğunu zikretmiştir.

Bu kayıt Fransa hükûmetinin, Almanya'nın teslihattan tecridi umumî terki teslihata esas ve nümune olacağı kanaatinde bulunan İngiltere ile bu mes'elede taban tabana zıt bulunduğunu isbat ediyor. Bu tezada bakarak bazıları Fransız muhtırasının Albert Holl tezahüratına cevap ve mukabele teşkil ettiğini beyan ediyorlar.

Fransa'nın muhtırası Amerika'da dahi ademi memnuniyetle karşılandığını son gelen telgrafnameler bildirmektedir. Velhasıl terki teslihat mes'elesinde bir taraftan Fransa'nın ve diğer taraftan İngiltere, Amerika ve İtalya'nın noktai nazarları arasında telifi muhal derin ihtilâf olduğu anlaşılmıştır. Bu vaziyet gelecek terki teslihat konferansı için ümitbahş bir şey değildir.

MUHARREM FEYZİ

Bir kadın yüzünden çıkan cinayet

Sıdıka H. mahkemede vak'ayı anlatıyor

Karagümrük'te Kenan isminde bir genci aşk yüzünden bıçakla öldürmekle maznun kunduracı Ahmed'in muhakemesine dün birinci ceza mahkemesinde devam olunmuştur.

Şahitlerden Sıdıka Hanım demiştir ki:

— Bayramın ikinci günü saat beş buçukta Karagümrük'te bir arkadaşımla geziyordum. Ahmet arkamdan gel sana bir şey söyliyeceğim diye, beni çağırdı. Ben de gelemem diyince kafama bir yumruk vurarak beni kanlar içinde bıraktı. Bu sırada Kenan geldi. Ahmet'te sen ne ne güvenerek Sıdıka'yı yumrukladın dedi. Ahmedi'n de kamasını göstererek, işte buna güveniyorum dediğini işittim. Ondan sonra bayıldığım için ne olduğunu bilmiyorum. Ayıldığım zaman Kenan'ın öldüğünü söylediler.

Maznun Ahmet, yaşının on yedi olduğu halde nüfus kaydında 20 yazıldığını iddia ettiğinden Ahmed'in yaşının nüfustan sorulmasına ve bazı şahitlerin celbi için muhakemenin iki ağustos pazar gününe talikına karar verilmiştir.

Trabzon Tapu Müdürü

Trabzon tapu müdürü Cemil Beyin ahvali sıhhiyesinden dolayı istifa ettiği haber alınmıştır.

Soygunculuk

Şakiler iki kamyona taarruz ettiler

İzmir'de Topuz Mustafa'ya ait bir kamyon Tepeköyü'nden İzmir'e gelirken Triyanda çiftliğine yakın bir yerde bazı haydutların «dur!» emrile karşılaşmıştır. Kamyon durmuş, Haydutlar da içindekilerden para istemişlerdir. Yok cevabını alınca haydutlar 23 yolcuyu bağlıyarak üzerlerindeki dört yüz lirayı gasbettikten sonra civardaki dereye yuvarlamışlardır. Yolcular kurtarılmıştır. İçlerinde yaralı ve ölü yoktur. Haydutlar firar etmiştir.

Evvelki gün de ayni yerde ayrancı Ahmed'in 9 numaralı kamyonu haydutların dur emrine itaat etmediğinden, yolculardan Bayram atılan kurşunlarla kolundan, Halit başından yaralanmıştır.

Bunların elebaşısı meşhur şaki Koca Ali olduğu tahmin ediliyor.

Hakimiyeti Milliye bayramı

Hakimiyeti Milliye bayramına tesadüf ettiğinden dolayı yarın resmî devair ve müessesat tatil edilecektir.

Müstakil ressamlar kongresi

Dün toplanan ressamlardan bir grup

«Müstakil Ressamlar ve Heykeltraşlar Birliği» kongresi dün toplanmış, faaliyet programı münakaşa edilmiştir.

Bundan sonra münakaşa, teşrinievvelde açılacak olan Türk - Yunan resim sergisine intikal etmiş ve Yunan'lıların yalnız akademiye müracaatte bulunarak Müstakil Ressamlar Birliğine müracaat etmemelerinin protesto edilmesine karar verilmiştir. İstanbul ve Ankara'da bir galeri vücude getirilmesi, sergiler açılması, konferanslar verilmesi ve neşriyatta bulunulması takarrür etmiştir.

Müteakiben Nurullah, İsmail Hakkı, Hâdi, Cevat ve Refik Beyler heyeti idare azalığına intihap edilmişlerdir.

tarıldığına ait kısımları izah ettikten sonra demiştir ki:

«— Kadınları olsun bir sandalla selâmete kavuşturduğumuza şükrederken sular motörü açıklara sürüklemekte devam ediyor ve deniz yükseliyordu. Bu sırada yanımızdan bir Fransız motörü geçti. İmdat istedik, feryat ettik, bizi kurtarmalarını söyledik. Bizimle eğlendiler ve güldüler geçtiler. Motördeki bir bezi yelken yaptık.

Karnımız acıkmış, susuzluk ta tesirini göstermeğe başlamıştı. Kıç tarafta bulunan ekmeği deniz alıp götürdü. Yarım saat sonra yağmur başladı. Yorgunluktan, uykusuzluktan bitiyorduk. Yelkeni çıkardık, üstümüze örtüp üç arkadaş birbirimize sarılarak yattık. Ölü gibi uyumuşuz.

Gözümüzü açtığımız zaman saat 7,5 olmuştu. Etrafta hiç kara görünmiyor, ve rüzgâr bütün kuvvetile esiyordu. Dalgaların üç dört metre kadar yükseldiği de oluyordu. Brandi bezini tekrar yelken yaptık ve meçhul bir istikamete doğru sürükleniyorduk. Dört saat sonra uzaktan bir sahil göründü, Burası Bozburun imiş. Karayı görünce sevinçle döşeme tahtalarını söküp kürek yaptık ve üç saat sonra sahile çıktık. Sonradan öğrendiğimize göre bizim düştüğümüz yer Keçikaya mevkii imiş.

Nihayet karaya çıktık, çiftlik denilen yere gitmek üzere 3 buçuk saat dağ, taş ve aç, susuz yürüdük. İlk iş olarak kana kana su içtik ve karnımızı doyurduk. Çiftlikten sonra Armutlu köyüne indik. Armutlu'ya giderken yolda takacılara rast geldik. Bizi İstanbul'a getirmek için yüz lira istediler. Nihayet iskeleye indik. Cuma gününü orada geçirdik. Cumartesi günü sabahleyin Çakıcı isminde bir motörcü bizi takasına bağlıyarak buraya getirdi ve evlerimize kavuştuk.»

SON TELGRAFLAR

M. Makdonald ve Henderson Berli'ne gidiyorlar

Almanya'da bankalar kredi fikdanından iflâs vaziyetindedirler

Londra 26 (A.A.) — M. Makdonald ile M. Henderson'un Berlin seyahatleri için icap eden bütün tertibat alınmıştır.

M. Makdonald, yarınki pazartesi günü saat 10 da Hendan tayyare karargâhından hareket edecektir. Mumaileyh, çarşamba günü avdet etmek ve bir kaç gün sonra tatilleri geçirmek üzre İskoçya'da kâin Lossiemouth'a gitmek niyetindedir.

M. Henderson, Berlin'e alelâde yoldan gidecektir. Mumaileyh, Alman payitahtına pazartesi günü vâsıl olacak ve avdette M. Makdonald ile beraber gelecektir.

Almanya'da bankalar tehlikede mi?

Berlin 25 (A.A.) — M. Brüning, buraya avdet eder etmez ittihazı icap eden mühim kararlar karşısında kalmıştır. Mumaileyh, hali hazırda bundan on beş gün evvelkinden daha ziyade şiddetle kendini göstermekte olan bankaların inhidamı tehlikesine karşı koymak mecburiyetinde bulunmaktadır.

Herkes, 13 temmuzdanberi devam etmekte olan felç vaziyetinin kapitalist rejimin harap olmasını intaç etmeden uzıyamıyacağı mütaleasında bulunmaktadır.

Gayet iyi bir membadan alınan malûmata göre, yüksek mehafil kat'î hal suretleri derpiş etmektedir. Bu hal suretleri, ihtimal terkedilecektir, fakat bunlar Almanya'nın kendi kendini kurtarmak yolunda sonuna kadar devam etmeğe hazır olduğunu gösterecektir.

Yeni bir kararname

Berlin 25 (A.A.) — Kabine, öğle vakti içtima ederek yeni bir kararname yapmıştır. Bu kararname, 25 temmuzdan itibaren yapılacak borsa muamelelerini bir takım ahkâm ve nizamata raptetmektedir.

Eşya teslimi için yapılmış olan mukavelenamelerden mütevellit olup temmuz ayında istifade edilecek hukuk refedilmiştir.

Bu kararname, âkitlerden birinin kararnamenin neşrinden evvel girişmiş oldukları muamelelere taallûku yoktur. Diğer muamelelere gelince muhtelif borsaların tâbi oldukları vilâyetler memurini bunların tasfiye fiatlarını tesbit edecekler dir. Mubayaa fiatı tasfiye fiatından aşağı olacak olursa satın alan satandan 15 ağustos tarihine kadar farkı talep edebilecektir. Aksi halde yani tasfiye fiatı mubayaa fiatından aşağı olduğu takdirde de satanın bu suretle talepte bulunması hakkı mahfuzdur.

Memurlar

Varislerini, hayatta iken tayin edecekler

Ankara 26 (Telefonla) — Tekaüt kanunundaki bir maddeye tevfikan; memurların ve mütekaitlerin vefatlarından evvel; maaşlarını kime bırakacaklarına dair bir beyanname vermek mecburiyetinde olduklarından Maliye Vekâleti, bu beyannamelerin tanzim edilerek Vekâlete gönderilmesini tamim edecektir.

100 kuruşa kadar olan eytam maaşlarının 10 seneliklerinin defaten verilerek alâkalarının kesilmesi muamelesine devam edilmektedir. Şimdiye kadar 30 kuruşa kadar olanlar verilmiş, 40 kuruşa kadar olanların muamelesine devam edilmekte bulunmuştur.

Maliye Vekâleti, memur maaşlarından kazanç vergisinin tahsil tarzı ile bütçe kanunundaki bazı ahkâm için birer izahname hazırlamaktadır. Çarşambaya Ankara'ya avdet edecek olan Maliye muhasebei umumiye müdürü Faik Bey geldikten sonra izahnameler mülhakata gönderilecektir.

Hariciyede ziyaretler

Ankara 26 (Telefonla) — Rus, Alman, Felemenk maslahatgüzarları bugün Hariciye Vekilini ayrı ayrı ziyaret ederek görüşmüşlerdir.

Tapu Umum Müdürlüğü

Ankara 26 (Telefonla) — Münhal tapu umum müdürlüğüne henüz kimse tayin edilmemiştir. Maliye Müsteşarı umuru vekâleten tedvir etmektedir.

Düğün hediyesi!

Prenses İleana'ya bir tayyare verdiler

Bükreş 25 (A.A.) — Prenses İleana ile arşidük Antoine de Bourbon'un izdivaçları münasebetile icra edilecek merasim ve şenliklere dün Sinaia'da başlanmıştır. Daha bir takım ecnebilerin ve bilhassa Yugoslâvya Kraliçesi Maria ile nişanlı arşidükün iki biraderinin gelmesine intizar edlmektedir.

Dün, öğleden sonra; Prenses ile arşidük kendilerini tebrik etmeğe ve hediyeler takdim etmeğe gelmiş olan bir takım heyetleri kabul etmişlerdir. Kral; genç çifte bir seyahat tayyaresi, Kraliçe bir pandantif, Voyvoda Michel bizzat kendisinin imal etmiş olduğu bir tahta hokka takımı ihda etmişlerdir.

25-26 temmuz gecesi, büyük bir resmi kabul yapılmıştır. Bugün medenî ve dinî nikâh merasimi icra edilecektir.

Mektep kongreleri mukarreratı

Ankara 26 (Telefonla) — Muallim ve orta mektepler müdürleri, san'at kız san'at mektepleri kongreleri mukarreratı temenni mahiyetinde olarak birer rapor halinde Vekâlete arzedilmiştir. Ticaret mektepleri kongresi bir kaç güne kadar bitecektir. Orta mektepler tabiiyat kursu daha bir ay devam edecek, ve kongre mukarreratı Vekâlet tarafından bu seneden itibaren tatbik olunacaktır.

Buğdayı kurtarma hareketi ve halk...

Macaristan'ın tatbik ettiği çok pratik bir usul

Türk buğdayının korunması için ileri sürdüğümüz fikir bütün memlekette en hayatî mes'ele olarak ele alındı. Her vilâyette bu hareket etrafında bir kaynaşma var.

Balıkesir meb'usu Hayrettin Beyin, Balıkesir'de çıkarmakta olduğu «Türk Dili»refiğimizde buğday mes'elesi için bir anket açmıştır. Türk Dili bütün ihtisas erbabından ve alâkadarladan şu üç suali soruyor:

1 — Buğday fiatlarının müstehliki rencide etmiyecek bir dereceye terfii ve orada tutulması için ne yapılmalıdır?

2 — Umumî buhrandan müstahsilin vikayesi için ne gibi tedbirler alınmak faydalı olur?

3 — Buğday fiatlarının bugünkü vaziyetini muhafaza etmesi veya daha ziyade düşmesi ihtimali karşısında müstahsili nasıl ve ne gibi çarelerle korumalıyız?

Refiğimiz ayni zamanda buğday ziraatimiz etrafında istatistik izahatı vermektedir. Meselâ buna göre buğday ziraati; umum Türkiye hububat zer'iyatının %57,2 sini tutmaktadır. Fakat sürüp ekme usullerimiz fena olduğu için istihsalâtımız az oluyor. Türkiye'de bir hektar arazide vasatî 6 kental mahsul alınıyor. Ayni derece Fransa'da 16, Almanya'da 26, Amerika'da 30, Danimarka'da 36 dır.

Yazının muharriri yüz kilo buğdayın alelmüfredat 530 kuruşa mal olduğunu hesap ediyor. Şu takdirde köylü bu yüz kiloyu lâakal 530 dan fazlaya satmalıdır ki masrafı ve emek mukabilini çıkararak maişetini temin etsin.

Buğday işinin nihayet, tarlayı sürmek, tohum ekmek ve mahsul kaldırmak itibarile ince hesaplara istinat eder bir istihsal mes'elesi olduğu malûmdur. Hiç şüphesiz mahsulün bol bir derecede ve makbul evsaf dahilinde alınabilmesi için çiftçilik usullerinin daha makul ve müsmir şerait ve alâte tevfik edilmesi zarureti vardır.

Taşköprü karilerimizden Faruk B. bize yazdığı bir mektupta buğday vaziyetimizi teşrih ederken istihsalimizi daraltan sebepler arasında çiftçinin safsatalı an'anelere hâlâ sadık kalmasını teessürle zikrediyor.

Faruk B. bir rençpere sormuş:

— Baba, niçin tohumunu hükûmetin verdiği göztaşı ile yıkayıp temizlemiyorsun?

İhtiyar cevap vermiş:

— Biz kurt kuş için çalışıyoruz. Onların yediğinden artan malda bereket vardır.»

Bu akide maalesef bütün Türk köylüsünün kafasında yaşamaktadır. Onlar mahsulü üçe ayırırlar, biri kurdun, karıncanın, biri kuşun, biri de rençperin.. Sonra verilen pulluklar bir tarafta atılır, durur, tarla gene kara sapanla sürülür, tohum gene onunla ekilir.

Faruk B. şehirliden de şikâyet ediyor:

«— Mahsul kalkmadan evvel onlar köylüyü malın yarı fiatına borçlandırırlar, mahsulü güz mevsiminde elinden alırlar. Sonra kış ortasında 2 misline gene köylüye satarlar. Bittabi buna çare olacak tedbir köylüye küçük kredinin açılması ve çoğaltılmasıdır.

Kariimiz ekmeğin okkasını pek âlâ 2-3 kuruş fazlaya yiyebileceğimiz kanaatindedir. Çünkü bu para - bittabi muayyen bir kontrol altında - köylünün cebine girecektir. Bir ev günde nihayet 1-2 okka ekmek sarfeder ve bu fark ekseriyet için bir yük teşkil etmez.

Zaten köylü tamamen mağdur dur. Yegâne hayat medarı olan buğdayın ve alesseviye bütün hububatın müthiş bir tenezzüle uğramasına rağmen diğer gıda ve istihlâk maddeleri hiç bir fark göstermemiş, hatta yükselmiştir. Binaenaleyh büyük ekseriyet olan köylü, kendisine kıyasen akalliyette kalan muayyen bir ticaret partisinin vaziyetini muhafaza etmesine rağmen ekmeğini kaybetmiştir.

Macaristan'daki usul

Macaristan âli ticaret mektebi mezunlarından ve ziraatçilerden Ahmet Rıdvan B. bize bir mektup gönderdi. Rıdvan Beyin izah ettiği Macaristan hububat alım ve satımı şekline göre bizde de düşünülen ekmek fiatına 1-2 kuruş zam veya değirmenlerde muayyen bir para tahsil fikirleri pekâlâ kabili tatbiktir. Bu usul bugün Macaristan'da şöyle cereyan etmektedir:

Poletta denilen bu usule göre her zahire alıcısı ve satıcısı zahirenin normal fiatından maada her 100 kilo için 6 Pengü kıymetinde bir Poletta vermek mecburiyetindedir. Bir Pengü Türk parasile 35 kuruştur.

Meselâ zahire fiatı 100 kilo için 13 Pengü ise alıcı 13 Pengüden sonra buna 6 Pengülük bir Poletta ilâve eder. Parası mukabilinde maliyeden alınan bu Poltettalar evrakı naktiye gibi mevkii tedavülde kullanılmaz. Yalnız Macaristan hükûmeti bunları hazineye müessesat ve efrat tarafından yapılacak tediyelerde para kıymetile kabul eder. Hem rençperin hukukunu nizamî bir şekilde muhafaza eden, hem de hazineye olan borçlar için bir tediye unsuru olarak kullanılan bu şekil umumiyet itibarile bizde de tatbik kabiliyetini haiz olabilir ve her halde üzerinde ehemmiyetle durulacak bir tekliftir.

Vesika öyle değil, böyle olur!

Hiyanet vesikaları

(Birinci Sahifeden Mabait)

damlar, Çerkes Ethem'in isyanı sırasında, *Büyük Reisimizin buyurdukları gibi, «Bolşeviklere bu memleket içinde bir feveran, bir inkılâp, bir ihtilâl yapmak imkânı olduğu kanaatini verdirmek istediler. Bunun içindir ki gönderdikleri memuru mahsuslarla bir beyanname yazdılar. Evvelâ, Eskişehir'de bulunan ameleyi isyan ettirmek istiyorlardı. O amele yeye hitaben bir beyanname yazdılar, tabettirdiler.»*

İşte millet, düşmanın taarruzlarını ve Çerkes Ethem'in isyanını bastırmakla uğraşırken Arif Oruç'ların neşrettikleri bir beyanname ile, şu suretle Eskişehir işçilerini isyana ve kıyama sevkediyorlardı:

Eskişehir işçilerine

«Amele... Köylü:

Senelerdenberi dünyayı her taraftan saran kapitaliz zincirri, bugün Rusya fikarayı kâsibesinin, parçalıyıcı bir darbesile kopup, mahvolurken, Şark ve Garbin bütün mazlum ve masum, işçi ve köylü halk kütleleri yeni bir hayata nail olmağa susamış, kıyam ediyorlar.

Ey işçi arkadaşlar. Ey dünyanın daima çalışan ve daima aç ve yoksul kalan namuskâr insanları...

Bugün Şarkta doğan yeni güneş sizin sararan namuslu alınlarınıza renk ve hayat vermek için çalışıyor, çalışacak, muvaffak oluyor ve elbette muvaffak olacak.

Ey Eskişehir işçileri...

Dünyanın her tarafında bu güneşin nurundan istifadeye koşan işçi ve köylüye mâni olmak istiyen kirli eller vardır. Ve her yerde bu kirli eller daima atıl ve mazarrattan sakıt bir hale getirilmiştir.

Bunu yapan sizin Şark ve Garp'teki işçi ve köylü arkadaşlarınızdır.

Bugün bu cereyanın gayesi şu veya bu milletin istifadesine hadim olmak değildir. Bunun garez ve hedefi dünyayı kendilerine yemlik ittihaz eden kara devleri ezmek ve dünyayı dünya, insanları insan etmektir.

Binaenaleyh bugün size de düşen vazife bu cereyana tabi olmak ve bir an evvel Bolşevizmin nurlu güneşinden solgun ovalarımızı, sararan benzlerimizi sönmek üzere olan hanümanlarımızı, tahsilsiz kalan çocuklarımızı, aç ve yoksul kalan arkadaşlarımızı kurtarmak ve diriltmek için çalışmaktır.

Haydi arkadaşlar haydi, işçi ve köylüler, diriliniz ve deyiniz ki biz de Bolşevizmin insanî esaslarını memleketimzide görmek istiyoruz.

Haydi arkadaşlar haydi.»

Beyanname, çok sarih ve o kadar da fecidir. Arif Oruç ve hempaları tam düşmanla ve Çerkes Ethem'le mücadele ettikleri bir sırada millî kuvvetleri, arkadan vurmak için Eskişehir'lileri isyana, kıyama teşvik ediyorlardı. Fakat, asıl dikkate şayan olan nokta Arif Oruc'un hiç değişmemiş olmasıdır. Bugün, işçi ve çiftçi fırkasını tesise çalışan Arif Oruç, millî mücahede esnasında Bolşeviklik ilânına çalışan Arif Oruc'un ta kendisidir. O zaman neşrettikleri beyannamede «Şark'ta doğan yeni güneş» ten bahseden Arif Oruç şimdi de, kendisinin ve hempalarının eseri olan işçi ve çiftçi fırkasının doğuşundan bahsederken «Yarın» paçavrasının cumartesi 6 haziran 1931 tarihli ve 523 numaralı nüshasında yeni bir güneşin doğuşunu gösteren kocaman resimler neşrediyordu. Mayası vatana hıyanetle yoğurulmuş olan serserinin değişmesine hiç imkân mı vardı?

Yarın da başka bir vesika

Fakat bu vesikadan daha kuvvetli, daha müthiş bir vesika daha vardır.

Yarınki nüshamızda da vatan haini, Arif Oruç'ların gene Çerkes Ethem'in kuvvetini tezyit için 1920 senesinde Eskişehir'de gizlice neşretikleri risaleden bahsedeceğiz. Bu risale ve beyannamede Mustafa Kemal hükûmeti için bu hükûmetin halk için, İngiliz siyasetine alet olan hürriyet ve itilâfçılardan hiç farkı olmıyan ve fakat maske ile meydana çıkan eski İttihatçılar olduğu kanaatinde olduklarını beyan ve bu hükûmetle hiç bir alâkaları olmadıklarını resmen ilân ettiklerini okuduğunuz zaman Arif Oruç serserisinin ne mel'un bir memleket düşmanı olduğunu bir daha hayretle, ibretle ve dehşetle göreceksiniz!

HEM NALINA MIHINA

Hayat pahalılığı

Bir müddet İstanbul'da oturup tetkikatta bulunan bilmem hangi ecnebi mütehassıs, İstanbul'da hayat pahalılığının bir sebebi de ayak satıcıları olduğunu iddia etmişti. O mütehassıs diyordu ki koskocaman bir delikanlı, en az kendi hayatını, sattığı mal ile kazanmak mecburiyetinde olduğu için, mümkün olduğu kadar pahalıya satmağa çalışıyor. O zaman, doğruluğuna inanmadığım bu iddianın, şimdi, doğru tarafları olduğuna inanıyorum.

Bir müddettenberi Erenköy'ündeyim. Seyyar satıcılar, oturduğum köşke zerzevat, yemiş, balık getiriyorlar. Geçenlerde bir satıcı, domatesin okkasına elli kuruş istedi. Kırk beşe kendim aldım diye yeminler etti. Bu, saf görünen bir Anadolu uşağıdı, nihayet biraz zorlayınca kırka verdi. İstanbul'a indiğim zaman en iyi domatesin okkası dükkânlarda yirmi kuruş olduğunu gördüm. Ertesi gün bizim yüzde yüze kazıkçı delikanlı gelince, savdım, bir daha bir şey almadım ama onun yerine gelen de ayni ihtikârı yapıyor. Bir balıkçı, Fener'deki dalyandan kılıç balığı getirmişti. Bin yemin ile 120 ye verdi. Halbuki daha iyisi İstanbul'da, Balıkpazarı'nda 80 kuruştu. Bunun aksi de yok değil. Köprünün Kadıköy iskelesinde seyyar satıcıların nefis kırmızı erikleri 20 kuruşa sattığı gün, Beyoğlu Ballıkpazarı'nda bir dükkânda daha fenası 50 ye idi. Görüyorsunuz ki fiatlardaki farklar, öyle beş altı kuruştan ibaret değil, yüzde yüz, yüzde yüz elli gibi fahiş ihtikâr farkları var.

Kaç senedir, bizim ekseri esnafımızda, bilhassa seyyar satıcılarda müşteriyi fena halde aldatmak, âmiyane, tabirile kazıklamak fikri yer etmiştir.

Pierre Loti'nin bir kitabında takdirle tasvir ettiği, müşterinin hakkı geçmesin diye sattığını fazlasile tartan dürüst satıcının yerine, şimdi yüzde beş yüz fazla istiyen, dirhemi eksik, terazisi bozuk satıcı kaim olmuştur. Elbette dürüst olanları da çoktur; fakat maalesef, ekseriyet doğruluktan uzaklaşıyor.

Ecnebi limanlarında, vapurlara seyyar satıcılar gelir, öteberi satarlar. Vapurun hareket zamanı yaklaştıkça fiatları indire indire, iptida, yüz kuruş istedikleri bir şeyi nihayet gider ayak, beş kuruşa bile verirler. İşte bizim esnafımızın büyük bir kısmına da şimdi bu tutturabildiğine, daha doğrusu yutturabildiğine satmak fikri gelmiş, vaktile «Yahudi pazarlığı» dediğimiz on isteyip bire vermek usulü, şimdi, çok revaç bulmuştur ama herkesin saatlerce pazarlık edecek vakti yoktur ki...

Eskiden, Şehremaneti sebze, yemiş gibi şeylerin, sabahleyin pazardaki fiatlarını, bir liste halinde, gazetelere gönderir ve halk ta fiatları aşağı yukarı bilirdi; az çok faydalı olan bu usulden her nedense vaz geçilmiştir.

Bizde Avrupa'daki gibi hâller olmadığı için, hakiki fiatları bilemezsiniz. Aldanmamak isterseniz işinizi gücünüzü bırakıp dükkân dükkân dolaşmak ve pazarlık etmek mecburiyetinde kalırsınız. Belediye, eskisi gibi sebzelerin, yemişlerin, hatta etlerin ve balıkların fiat cetvellerini gazetelerde neşrettirirse halka büyük bir iyilik etmiş olur

Bir izah

Dünkü yazımda bahsettiğim Amerika'lı M. Farnum'un beyanatı, yazı çokluğundan bugüne kalmıştır.

İzmir'de Fırka işleri

İzmir 26 — Fırka riyasetine gelen Balıkesir meb'usu Hâcim Muhittin Bey işleri tanzim ile meşguldür.

Hazin bir irtihal

Bakteriyoloğ doktor Mahmut Ekrem, mimar Seyfettin, doktor Baha ve Elâziz Osmanlı Bankası müdürü Necmettin Beylerin pederleri, Himmetzade doktor Nasih Abdüssekûr Bey uzun bir rahatsızlıktan sonra dünkü pazar sabahı vefat etmiştir. Cenazesi bugün saat 11,30 ta Üsküdar'da Zeynep Kâmil Hastane caddesindeki evinden kaldırılacak ve Valide camiişerifinde cenaze namazı eda edilerek Karacaahmet'teki habigâhı ebedisine tevdi edilecektir.

28 temmuz salı günü
T. Maarif C.
Rozet günüdür.

EDEBİ TEFRIKA : 37

KOKAİN

Yazan: AKA GÜNDÜZ

Ha! unuttum, bir de mazi bahsi yasak! Ona itaat ettiğin gibi buna da riayet et.

Evlenmeği niçin istiyorsun? Sana daha çok merbut olmam için mi? Fakat bilmelisin ki ben seni, her tahminin üstünde seviyorum. Nasıl oldu bu? Niçin oldu? Onu ben de bilmem. Aşk ne bütçe kanunudur, ne başka kanun.. Onun şu veya bu esbabı mucibesi yoktur?

— Mademki bu kadar yakınız, onu bağlıyıverelim.

— Budala! Seninle evlenip seni bedbaht etmek ister miyim? Dur! Söze karışma! Ben lâmi cimi yok, bulanık bir tipim. Benim yalnız kendimin unuttuğum bir mazim var. Sonra bir Ankara yıldızlığım var, canlı sinema yıldızlığı! Ben hepsini biliyorum. Sonra yalnız seni değil, bir başkasını da bedbaht ederim. Senin yetişmiş bir kızın var. Yetişmiş anasız kızın ne demek olduğunu ben pek âlâ bilirim.

Beni herkes bilir de kızın bilmez mi? Sanki öğrenmiyecek mi? O her hangi bir sabah, mukadder olan kocası ile karşıma dikilince... Gözlerimiz çarpışınca... Ne olacak bilir misin? O ıztırabından sararacak, ben hicabımdan kıpkırmızı kesileceğim. Seni çok sevmişim, onu takdis etmişim, benim yüreğim tertemizmiş, kaç para eder? Onun kalbine zehirli bir yılan gibi girmiyecek miyim? O kız bana her bakışta gözbeneklerimde annesinin ayağa kalkmış mezartaşını görecektir. O ölünün yerine geçenin ne diri bir ölü olduğunu anlıyacaktır. Ben bunu yapamam!

Ben bunu yapamam! Ben her şey olabilirim. Mazisiz bir kadın, mazili bir kız, canlı bir sinema, yabancılara kucak açan bir fahişe! Her şey olabilirim. Hatta ötedenberi şüphelendikleri gibi en koyu bir casus bile olabilirim! Fakat masum ve mes'ut bir kızı masum ve kendini bana vermiş bir babayı bedbaht edecek vicdansız olamam. Çünkü ben de senin kızının yolundan geçtim, çünkü benim babam da senin kadar masum ve kendini anneme vermiş bir adamdı. Vaz geç bunlardan. Beraber mi yaşamak? Onu senden önce ben istiyorum, ben yalvarıyorum.

Bir düşün! Masum bir kızı olan sen bir kötü benle, bir casus benle evleneceksin! Kabil mi bu? Benim şerefim yoksa senin var.

— İkide bir casus kadından bahsediyorsun. Bunun ne münasebeti var bu işle?

— Sen bunu da bilmiyorsun. Sen beni de bilmezsin. Benim yalnız sevdiğimi bilirsin. O kadar. Fakat acı hakikat şudur ki bana casusluğu bile yaraştırmışlardır. Hakları da var, hayatımı biraz görenler bu zanna düşebilirler. Arada bir de düşman olunca.

— Bir düşman mı?

— Eski bir âşık ve yeni bir düşman.

— Anlıyamadım.

— Ben işlerimde çok açık bir kadınım. Âşıklarımdan biri, bir gün bana şunu söyledi: Beni çok incitme! Bunda ince fakat hançer ucu gibi bir tehdit sezdim. Hayatta beni tehdit! Şaşarım insanların aklına! Ben tehdide, hatta ölüme ehemmiyet verenlerden değilim. O âşıka şiddetli bir cevap verdim ve zannedersem fazla kabalık ettim: Elimin tersi yanağında şakladı...

Sonra düşündüm. Bir hafta sonra da plânımı çizdim. Tokatladığım âşıkımın en aziz iki üç dostuna gittim, ahbapça konuştum ve dudaklarımdan birer defa öptürdüm. Bir şey çıkmadı. Fakat bir üçüncüsü yanağımdan öpünce bana şu malûmatı verdi:

— Oral senin casus olman ihtimalini ötede beride propaganda ediyor.

Uzun bir kahkahadan sonra:

— Görüyorsun ya? Her şeyim senin iken arasıra iki dudağımla bir yanağım başkalarının oluyor.

— Mabadi var —

TARİHİ MUSAHABELER:

Baba - oğul!..

On ikinci asrın son yılında Üçünsü Selim'in kız kardeşile evlenen Seyit Ahmet Paşa, zevcesi Hadiçe Sultanı beğenmedi. Onu almak için bir elmas istefan, bir elmas çaprast, bir elmas bilezik, bir salkım küpe, bir mücevher ayna, bir elmas nikap, bir incili mest ve papuç, bir altın kaplı murassa nalın, iki bin sikkei hasene, kırk tabla şeker vermiş, yüz kese akçeden fazla para sarfederek muhteşem düğün yapmıştı. Halbuki kadın cüce denilecek kadar kısa boylu idi. Şaşı ve çopurdu, üstelik güzelliğine mağrur görünüyordu.

Seyit Ahmet Paşa, gerdek gecesi hayli ter döktü, beş dakikada bitirilmesi lâzım gelen zifaf namazını uzattıkça uzattı ve nihayet sahte bir iktidarsızlık göstererek bu şahane belâdan kurtulmağı tasarladı. Devletlû güveği, filhakika kararını tatbik edebilmişti, Çopur ve bodur Sultan Efendiye el değdirmeden sabahı bulmuştu. Lâkin öğleye varmadan da Erzurum valiliğile İstanbul'dan çıkarılmıştı!

Zeki cevval ve bilhassa merhametli bir vezir olan Seyit Ahmet Paşa, o geceden sonra durgun ve dalgın bir adam halini almıştı. Kimse ile konuşmaz, nadiren selâmlığa çıkar ve gölgesinden tevahhuş eder gibi münferit, müzevi bir hayat geçirirdi. Halbuki halk, valilerin daimî icraat göstermesine alışmıştı. Her gün bir kaç hırsızın eli kesilmek, bir kaç dağ sergerdesinin boynu vurulmak hükûmetçe mutat ve halkça da muntazat idi. Seyit Ahmet Paşanın karınca bile incitmekten muhteriz görünmesi za'fına, aczine hamlolunuyordu. Erzurum'dan sonra gene valilikle gitmiş olduğu Van kasabası ahalisi, onun vürudundan evvel, meskenetle tefsir olunan Hilmî şöhretini işittiler. Misafir olduğu evin kapısına henüz geldiği gece bir çıkrık astılar. Malûm olduğu üzere çıkrık, yünden iplik yapmak için kadınların kullandıkları iptidaî bir âlettir. Vanlı'lar, bu muamelerile yeni valinin kadın gibi âciz olduğunu ima etmek istiyorlardı.

Seyit Ahmet Paşa, yaftasile beraber önüne konulan çıkrığı bir müddet gözden geçirdikten sonra sakalını sıvazladı:

— Alâ, dedi, Van'lılar bana ders veriyor, erkekçe iş görmekliğimi istiyor. Öyle ise Bismillah!

Ve evine indiği Van'lı zat başta olmak üzere kasabanın ne kadar mütehayyiz, mütemeyyiz, müteneffiz eşrafı varsa hepsini toplattı, bir eve doldurttu, evi ateşe vererek diri diri yaktırdı.

Bu feci yangını yüksek bir noktadan dalgın dalgın seyrederken ansızın gamlı bir teyakkuz gösterdi. Sultanı tezevvüç etmezden evvelki haremlerinden birinden doğma olup genç yaşta mirimiranlığa irtika ettirilen ve o sırada yanında bulunan oğlu Ali Paşaya döndü:

— Bana bak! - dedi - sana vasiyetim olsun, yaşadığın müddetçe acımayı unut. Çünkü çok acıyanlar, çok acınacak hale gelirler.

On üçüncü asrın ortalarına kadar Anadolu'nun hemen her vilâyetinde valilik eden ve babası gibi damatlığa da lâyik görülen bu Ali Paşanın, her bulunduğu yerde hâlâ yaşıyan korkunç bir tarihçesi vardır. Ben, bizzat ve biddefat o mezalim tarihini zemin zemin dinledim. İşittiklerimden bir kısmını şöyle ce telhis ediyorum:

1 — Güreşte devesinin mağlûbiyetine kızarak servan başıyı kazıklatmış!

2 — Yüzüne dik dik baktığı için bir delikanlının gözlerine keskin sirke döktürmüş!

3 — Zırzır ağladığı bahanesile konağındaki sütninenin minimini yavrusunu yüz altmış kiloluk sıkletinin altında ayağile çiğneyip öldürmüş!

4 — Kendi kardeşlerinden birine güleryüz gösterdiklerinden dolayı üç genç ve güzel halayığı boğdurmuş!

Kazıklanan devecinin gene devecilik eden yetmiş yaşındaki oğlile, gözüne sirke sürülen delikanlının da torunile görüşmüştüm. Sütninenin çocuğuna ve halayıklara yapılan zulmü, Ali Paşanın öz torunundan işittim. İki evvelkiler, mazlumların çektikleri ağır ıztırapları yüreklerinde seze seze zalime lânet ve paşanın hafidi ise insafsız dedesine canü dilden rahmet okuyordu.

Dünya böyledir: Bitaraf veya bitaraf olanların, hayır veya şer görenlerin vaziyetine göre hâdiseler kıymet tahavvülü gösterir; birinin mühim gördüğünü diğeri mühimsemez. Lâkin, hakikat, her hangi bir telâkkiye rağmen letafet veya fecaatini muhafazadan geri kalmaz.

M. TURHAN

M. Rossiter Farnun

(*Birinci sahifeden mabait*)

zel, fakat eski bir şehirdir. Burada bir çok yenilikler gördüm ama, yeni Türkiye'yi asıl Ankara'da görmeği tercih ederim.

Amerika, artık genç Türkiye Cumhuriyetini tanımağa ve hatta sevmeğe başlamıştır. Vaşington'daki sefiriniz Muhtar B. ile sefaret müsteşarı Bedi B. ve diğer sefaret erkânı kendilerini Amerika'lılara pek çok sevdiren güzide şahsiyetlerdir. Artık Amerika gazeteleri ve risaleleri Türkiye'den sık sık ve sitayişle bahsetmektedir.

Reisicumhurunuz Gazi Mustafa Kemal Hz. nin dehasını kaydederek Türkiye hakkında takdirkâr yazılar yazılıyor.

Amerika, şimdiye kadar Türkiye'yi tanımadı. Çünkü Türkiye'den uzaktır ve Amerika'ya gelen hakikî Türk'ler de pek azdır. Meselâ binlerce Ermeni'nin bulunduğu bir şehirde bir tek Türk yoktu. Amerika sermayedarlarının Türkiye'nin iktisadî inkişafına yardım etmemelerinin en mühim sebebi de bu tanımamazlıktan ileri geliyor. Maamafih, son zamanlarda Amerika'da da malî ve iktisadî vaziyet, Avrupa'da zannedildiği kadar parlak değildir. Fakat, Amerika gittikçe sizi daha fazla tanıyacak ve tanıdıkça da daha çok sevecektir. Çünkü kısa bir müddet zarfında, bütün bir medeniyeti değiştirmeğe muvaffak olmanız Amerika'da lehinizde büyük bir takdir ve muhabbet uyandırmıştır.

Türkiye fahrî konsolosu olduğum için ben de elimden geldiği kadar Türkiye'yi tanıtmağa çalışıyorum. Şimdi gözlerimle gördüklerimi gerek neşriyat suretile, gerek konferanslar vererek vatandaşlarıma anlatacağım.

Ankara'da Hariciye Vekili Bey efendi ve diğer zevat ile görüşeceğim.»

Otobüslerin teftişi

(*Birinci sahifeden mabait*)

muayene neticesinde 17 otobüsten maalesef 14 dü bozuk çıktığından derhal seyrüseferden menedilmişlerdir.

Seferden menedilen 14 otobüsün dördü de Tramvay Şirketinin Taksim ile Beşiktaş arasında işliyen otobüsleridir. Esasen şirketin bu hatta işliyen dört otobüsü mevcut olduğundan bu kısım arasında seyrüsefer tatil edilmiştir. Seferden menedilen otobüslerin hepsinin el firenleri tutmamaktadır.

Seferden menedilen bu arabaların plâkaları sökülmüş, ruhsatnameleri istirdat edilmiş, bu suretle kaçak suretile de işlemelerine imkân bırakılmamıştır.

Firenler tamir edilse bile bu otobüsler yeniden ruhsatname almadıkça işliyemiyeceklerdir.

Teftiş esnasında Taksim meydanına yüzlerce halk birikmiş ve bu sıkı takip ve teftişten memnuniyet göstermiştir.

Dünkü teftiş neticesinde 3 otobüsün plâkası alınmıyarak ve seferlerine müsaade edilmiştir. Seyrüsefer mühendisleri teftişlerine devam edeceklerdir. Haberi işiden bazı otobüsler kaçmışlarsa da bunlar da ergeç yakalanarak muayene edileceklerdir.

Günün eğlencesi

Boş vakitleriniz için -

Dünkü bulmacanın halledilmiş şekli

	1	2	3	4	5	6	7	8	9	10	11
1	■	B	İ	R	■	G	E	L	İ	R	■
2	B	E	N	■	A	■	Y	A	M	A	Ç
3	İ	N	S	A	N	■	V	■	K	■	A
4	R	■	A	Z	■	H	A	■	Â	■	K
5	■	A	N	■	C	İ	H	A	N	A	■
6	G	■	■	H	İ	S	■	H	■	■	■
7	E	Y	V	A	H	■	D	U	R	M	A
8	L	A	■	■	A	H	U	■	A	■	H
9	İ	M	K	Â	N	■	R	A	S	İ	M
10	R	A	■	■	A	■	M	■	İ	S	E
11	■	Ç	A	K	■	■	A	H	M	E	T

— *BUGÜNKÜ BULMACA* —

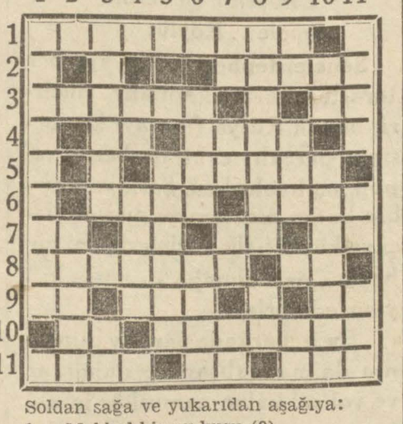

Soldan sağa ve yukarıdan aşağıya:
1 — Makbul bir av kuşu (9).
2 — Muayyen rengi olmıyan (5).
3 — Ömrü lâklâkla geçen (6). Yiğit (2).
4 — Nota (2), Salata yapılır bir ot (2).
5 — Düz ovada avlanan kuş (6).
6 — Pomata (4), Kokulu bir ot (4).
7 — Mahal (2), Eski bir silâh (2), Yama (2), Nota (2).
8 — Hafif sıcaklık (7), Ümit et (2).
9 — İşaret (2), Mahsus (3), Ses (2).
10 — Bir hece (2), Bir renk (7).
11 — Siyah (4), Nota (2), Gizli şey (3).

Adliyede ve Mahkemelerde

Rüşvetle maznun kâtipler beraet ettiler

Nedim Bey isminde birinden 50 lira rüşvet almakla maznun ikinci ceza mahkemesi zabıt kâtiplerinden Turhan ve Salih Beylerin muhakemesine dün ikinci cezada devam olunmuş ve netice de her ikisinin de beraetine karar vermiştir.

Gebze cinayeti maznunu beraet etti

Bir sene evvel Gebze'de Tavşanca karyesinde bağ bekçisi Arnavut Yusuf'u gece yarısı çifte ile öldürmekle maznun cellât Hasan avenesinden Hasan oğlu Mahmud'un muhakemesi dün birinci cezada ikmal edilmiştir.

Heyeti hâkime Mahmut hakkında gösterilen delilleri kâfi derecede görmemiş cinayetin vukuu esnasında Mahmud'un asker kaçağı olması hasebile başka mıntakalarda bulunduğunu nazarı dikkate alarak beraetine karar vermiştir.

Soviyetlerin İzmir ticaret mümessili Manisa'da

Manisa 26 (A.A.) — Soviyetlerin İzmir ticaret mümessili üzüm mubayaası için buraya gelmiş ve bağcılar kooperatifi müdürü ile temasa girişmiştir. Fiat üzerinde henüz bir itilâf hasıl olmamıştır. Soviyetlerin Manisa üzümlerini kooperatif vasıtasile mubayaa fikrinde oldukları anlaşılmıştır. Soviyetler üzümlerin büyük kalbur makinelerinde nevilerine göre çöplerinden ayrılmasını teklif etmişlerdir. Alacakları üzümleri burada işleterek kutular içinde tesellüm edeceklerdir.

Muğla orman yangını söndürüldü

Muğla 26 (A.A.) — Köyceğiz'in Ağla ormanında çıkan yangın söndürülmüştür. Yanan saha otluktur. Ağaçlara bir zarar olmamıştır.

Uludağda rasat merkezi

Bursa 26 (Telefonla) — Rasatane müdürlüğü Bursa Vilâyetine müracaat ederek Uludağ'da bir kule ile iki odadan mürekkep bir rasat merkezi tesisine müsaade istemiştir.

Maarif Müsteşarı

(*Birinci Sahifeden mabaiţ*)

anlaşılmamazlık başlamış ve Emin Bey bazı hususlarda müstakillen hareket etmiştir. Eset Beyin müfettiş Kemal Münif Beye yaptırdığı bir teftişe ait raporu müsteşarın, vekile haber vermeden resen muameleye koyması aralarında bir münakaşa açılmasına sebebiyet vermiş ve ertesi sabah Emin Beyin vekâlet emrine alındığı haberi kendisine tebliğ edilmiştir.

Spor

Bugün amerikalılar Galatasaraylılarla yarışacaklar

Bugün misafir Amerikan talebelerile İstanbul denizcilik şampiyonu Galatasaray kulübü yüzücüleri arasında Büyükdere'de yüzme havuzunda yapılacak yüzme müsabakaları programını aşağıya yazıyoruz.

Mesafe	Nev'i	Amatör
100 m	Serbest	Erkekler
400 m	»	»
50 m	Kurbalama	Hanımlar
200 m	Serbest	Erkekler
100 m	»	Hanımlar
50 m	»	Erkekler
100 m	Kurbalama	»
4X5 m	Bayrak	
Atlama	5 mecburî 2 ihtiyarî	
Su topu		Erkekler

iki bOks maçı

Jersey City 25 (A.A.) — Junior hafif siklet cihan şampiyonu Kidberg, Freddy Watson'u yedinci rauntta nakavt etmiştir.

Rochester (Nevyork hükûmeti dahilinde) 25 (A.A.) — İtalyan boksörlerinden iri cüsseli Carnera, boksör Hansen'i birinci ravuntta nakavt etmiştir.

Berlin Müze müdürü

(*Birinci sahifeden mabait*)

M. Vigand Sultanahmet meydanında evvelce İngiliz'ler tarafından yapılan hafriyata devam edecek ve Hipodrom'a ait asari taharri edecektir.

M. Vigand bu mes'ele hakkında bir muharririmize şu izahatı vermiştir:

«— İngiliz'ler tarafından burada bir hayli hafriyat yapılmış ve bir çok şeyler bulunmuştu. Ben, burada daha bir çok kıymetli asarın bulunduğunu kuvvetle tahmin ediyorum. Yakında hafriyata başlıyacağım.

Türkiye ve Türkiye'deki tarihî asarı tanırım. Berlin müzesi müdürü olmadan, yani bundan 12 sene evvel buraya gelmiş ve müteaddit mütehassıslarla birlikte İstanbul müzesinin ıslahı için çalışmıştım. Son zamanlarda da gene bir grupla Anadolu'da Hitit asarı hakkında yapılan hafriyata iştirak ettim.»

Kiralık apartıman

Firuzağa'da Sarayburnu'na ve Haydarpaşa, Kadıköy ve Adalar'a fevkalâde nezareti haiz büyük ve yepyeni bir apartımanın üst katı kiralıktır. Üç odası, sofası, geniş bir banyo odası ve kileri ve mutfağı çok muntazam ve temiz yapılmıştır. Yerlere muşamba koymıya hacet yoktur. Yerler kâmilen muşamba renginde yeni sistem tahta talaşlı macun ile yapılmıştır. Diğer aksam yağlı boyalıdır. Geniş ve her tarafa nezareti haiz balkonu ve daraçsı vardır. İçinde hiç kesilmiyen elektrik motörlü terkos suyu ile havagazı ve elektrik tesisatı hazırdır. Kapıcı ile muhabere için telefon da vardır. Kirası ehvendir. Talip olanların Firuzağa camii yakınında Şeref apartımanı kpıcısı Hüsnü Efendiye müracaat edebilirler.

Üsküdar Hâle sinemasında

Uğurlu şapka

Duhuliye 10 kuruştur.

Türkiye İş Bankasından:

Hakimiyeti Milliye Bayramı münasebetile 28 temmuz 931 salı günü İstanbul ve Beyoğlu şubelerimiz kapalı bulunacaktır.

SATILIK

Tenezzüh motörü

6,50X1,80 eb'adında 10 kişilik 12 mil sür'atinde benzinle müteharrik müceddet bir tenezzüh motörü satılıktır. Taliplerin Cumhuriyet gazetesi sermakinisti Yani Efendiye müracaatleri.

Adapazar asliye mahkemesi 1 inci daresinden:

Demir B. İcbariye, Dr. Ali oğlu Ali Emine Hanım tarafından aleyhinize boşanma davası ikame olunduğundan 21-9-931 tarihine müsadif pazartesi günü saat 10 da tahkikat veya isticvap zımnında hükûmet konağında asliye mahkemesi dairesinde hazır bulunmanız lâzım geldiği ilânen tebliğ olunur.

Cevap için (10) gün müddet tayin edilmiştir.

İstanbul 3 üncü icra memurluğundan:

Mahcuz ve paraya çevrilmesi mukarrer 12 kalem 502 beş yüz iki kıymetinde halı, kanape takımı, çay masası, orta masası, perdeler, Sitar marka gramofon makinesi ve plâkları, Foklender ve Zeisseikon markalı ve 10,15 eb'adında fotoğraf makineleri ve aynaları şehri temmuzun 30 uncu perşembe günü saat 14 ten itibaren Kapalıçarşı'da Şehremaneti mezat mahallinde açık arttırma ile satılacağı ilân olunur.

Röntgen muayenesi

Doktor opr.

Celâlettin İsmail

İzmit; demiryolu No. 152

Sıhhat Yurdunda

Mükemmel halde bulunan bir

MOTOSİKLET

Üç ay için kiralamak istiyorum. Taliplerin Kızıltoprak'ta Abdulmunim Bey adresine müracaat etmeleri.

Türkiye Cumhuriyeti Karadeniz Ereğli icra dairesinden:

Halide Hanıma 3500 lira ile resmi tahisl ve masarifi icraiyeden borçlu olan Seniye Hanımın borcunun ödenmesi için 138 numaralı Çamlı kömür maden ocağının mecmuu 480 hisse itabarile 13 sehim ile bir sehim binde 664 sehimden ibaret bulunan hisseden borca kifayeti fen raporu ile takdir ve tahmin edilen beş sehmin paraya çevrilmesi kararlaştırılmış ve icra olunan birinci arttırmada beher sehimine 300 lira pey vazolunmuş olduğundan icra ve iflâs kanununun 123 üncü maddesine tevfikan ikinci arttırmağa konmuştur. Şeraiti müzayede: 1 - Beher sehmin muhammen kıymeti 500 liradır. 2 - Talipler kıymetin yüzde onu nisbetinde pey akçesini tesviyeye mecburdur.

5 eylûl 931 tarihine müsadif cumartesi günü saat 14 de Karadeniz Ereğli icra dairesinde açık arttırma ile kat'î ihalesi icra kılınacaktır. Arttırma şartnamesi icra dosyasında olup bugünden itibaren istiyenlerin görmek üzere daireye müracaatleri ilân olunur.

Konya asliye hukuk mahkemesinden:

Konya 5 inci fırka topçu alayında birinci mülâzim Raif Bey tarafından validesi müteveffa kolağası Şerif Efendi kızı ve Elâziz'in Erzuruk karyesinde İbrahim zevcesi Hacer Hanım aleyhine Konya asliye hukuk mahkemesine ikame olunan nafakanın kat'i davası üzerine mezbure Hacer Hanımın ikametgâhı meçhul olduğu anlaşılmasına binaen 10 gün sonra muhakeme günü tayin kılınacağından olbaptaki dava arzuhalinin mezbureye tebliği makamına kaim olmak üzere keyfiyet ilân olunur.

Bürhaniye icra memurluğundan:

Ayvalık'ta fabrikator Hulûsi Nuri Beye 2392 lira itasına borçlu İstanbul'da Beyoğlu'nda İtalyan hastanesinde 37 No. da mukim iken gaybubetle mahalli ikameti meçhul kalmış olan Batumizade Ali Rıza Beyin işbu borcunun temini için alacaklı namına birinci sıra ve derecede ipotek tesis ettiği Bürhaniye'nin Hacı Osman köyü hududunda Arpacık Kocatepe mevkiinde malûmulhudut 2500 lira kıymeti muhammeneli bir parça zeytinliği dairemizce peşin para ve açık arttırma ile satılacaktır. Bu mal üzerinde her hangi bir suretle hak iddiasında bulunanların ilân tarihinden itibaren yirmi gün içinde evrakı müsbitelerile birlikte memuriyetimize müracaat etmedikleri takdirde iddiaları nazara alınmıyacağı ve arttırma şartnamesinin 20 ağustos 931 tarihinden itibaren dairemizde açık bulunduracağı ve birinci arttırmanın 5/9/931 tarihine müsadif cumartesi günü saat on beşte dairemizde yapılacağı ilân olunur.

İstanbul Beşinci icra memurluğundan:

Paşih Ef. nin Madam Haykanuş zimmetinde alacağı bulunan bin üç yüz liranın maa masarif ve sairenin temini için mahcuz ve açık arttırma ile paraya çevrilmesine karar verilen ve tamamı bin altı yüz lira kıymetinde bulunan Arnavutköy'ünde cedit Kireçhane ve Dolaplı kuyu sokağında atik 14 cedit 17 numaralı olup bir tarafı terzi İstavri ve bir tarafı Dimitri Efendilerle Odoksiya Hanımın haneleri ve bir tarafı İbonun hanesi bahçesile ve cephesi umuma mahsus yolla mahdut bir bap hanenin yarısı açık ve birinci arttırmaya konulmuştur. Mezkûr hanenin yarısı 3/8/931 tarihine müsadif pazartesi günü saat 14 - 16 ya kadar açık arttırma ile satılacaktır. Şartnamesi 20/8/931 tarihinde divanhaneye talik olunacaktır. Arttırmaya iştirak eden % 10 teminat verilecektir. Hakları tapu sicillerile sabit olmıyan ipotekli alacaklılarla diğer alâkadarların ve irtifak hakkı sahiplerinin bu haklarını ve hususile faiz ve masarife dahil olan iddialarını ilân tarihinden itibaren yirmi gün içinde evrakı müsbitelerile bildirmeleri aksi halde hakları tapu sicillerile sabit olmıyanlar satış bedelinin paylaşmasından hariç kalacakları ve alâkadaranın icra ve iflâs kanununun 119 uncu maddesi hükmüne göre tevfiki hareket etmeleri ve bu hususta fazla malûmat almak istiyenler 930/3024 numara ile İstanbul beşinci icra memurluğuna müracaatleri ilân olunur.

YELKENCİ VAPURLARI

KARADENİZ POSTASI

Samsun VAPURU 29 TEMMUZ Çarşamba

günü tam saat 17 de Sirkeci rıhtımından hareketle (Zonguldak, İnebolu, Samsun, Ordu, Giresun, Trabzon, Sürmene ve Rize) ye azimet ve avdet edecektir.

Fazla tafsilât için Sirkeci Yelkenci hanındaki acentalığına müracaat. Tel. 21515.

BARTIN LÜKS SÜR'AT POSTASI

BARTIN VAPURU

27 temmuz Pazartesi günü saat 19 da Sirkeci rıhtımından hareketle, Ereğli, Zonguldak, Bartın, Amasra, Kurucaşile, Cide iskelelerine azimet ve ayni tarikle İstanbul'a avdet edecektir.

(Dikkat) Cide'ye bir gecede yolcu ve eşyayı ticariye çıkarılır. 1inci, 2 inci, 3 üncü sınıf kamaralarla güverte yolcularına mahsus mahfuz mahalleri vardır.

Müracaat mahalli: Eminönü Sebzi sokak No. 8

Telefon: 23609 ve 23388

HAFTALIK BARTIN İKİNCİ SÜR'AT POSTASI

BURSA VAPURU 29 temmuz

çarşamba günü saat 19 da Sirkeci rıhtımından hareketle Ereğli, Zonguldak, Bartın, Amasra, Cide'ye bir gecede gidecek ve İlişe, Abana ile ayni iskelelere uğrıyarak İstanbul'a gelecektir.

Her türlü tafsilât için Galata'da Küçük Rıhtım Hanında 4-5 numaraya müracaat. Telefon Beyoğlu 913

TAVİL ZADE VAPURLARI

Ayvalık - İzmir postası

SAADET

vapuru her pazartesi akşamı 17 de Sirkeci'den hareketle Gelibolu, Çanakkale, Ayvalık ve İzmir'e azimet ve Çanakkale'ye uğrıyarak avdet edecektir.

Yolcu bileti vapurda da verilir. Adres: Yemişte Tavilzade biraderler Telefon: İstanbul 2210

SEYRİSEFAİN

Merzek acenta: Galata Köprübaşı B. 2362 Şube A. Sirkeci Mühürdar zade H. 2. 2740

TRABZON POSTASI (MAHMUTŞEVKETPAŞA)

28 temmuz salı 17 de Sirkeci rıhtımından hareketle Zonguldak, İnebolu, Ayancık, Samsun, Ünye, Ordu, Gireson, Trabzon, Rize, Mapavri'ye gidecek ve dönüşte Of, Sürmene Görle'ye de uğrıyacaktır.

PİRE - İSKENDERİYE Postası

(EGE) 28 temmuz salı 10 da Galata Rıhtımından kalkacaktır.

İdarece aşağıda ismi yazılı malzeme kapalı zarfla satın alınacaktır.

Teminat % 10 dur.

İhale 15 - 8 - 1931 saat 16,30

16 kalem muhtelif tamirat malzemesi.

İdarece aşağıda ismi yazılı malzeme münakasa ile satın alınacaktır.

Teminat % 10 dur.

İhale 30 - 7 - 1931 saat 16,30

2500 metre bez hortum, tem - diden

İdarece aşağıda ismi yazılı malzeme kapalı zarf ile satın alınacaktır.

Teminat % 10 dur.

İhale 5 - 8 - 1931 saat 16,30

60 ton benzin, 25 ton gaz.

LİSAN tedrisanesinden: Divanyolu. Fr. Kur. 2, 6, 11, 12 cumartesi. İngilizce 1, 4, 12 ye yazılanlar pazara gelmeleri.

BÜYÜK TAYYARE PİYANGOSU

11. ci TERTİP 1. ci KEŞİDE

11 ağustos 1931 dedir

BÜYÜK İKRAMIYE

30,000 LİRADIR

Ayrıca: 15.000 12,000 10,000 Liralık ikramiyeler ve 20.000 Liralık Bir Mükâfat Vardır.

İstanbul ithalât Gümrüğünden:

Adedi	Cinsi kap	Marka	No.	Cinsi eşya
31	Kap	Bilâ	Bilâ	Müstamel yatak yorgan bakır ve eşyayi zatiye ve kunduracı ve satıcı eşyası
1	Sandık	B I	2	Müstamel eşyayi zatiye
1	Balya	B I	1	Müstamel yatak yorgan ve saire
5	Adet	»	»	Muhtacı tamir sandal 16, 12, 7, 4, 5 No.
2	»	»	»	Muhtacı tamir balıkçı kayığı 3, 11 No.
8	»	»	»	Köhne ve hurda sandal 1, 2, 28, 9, 10, 13, 14, 15 No.
1	Sandık	Bilâ	Bilâ	17 kilo sardalya balığı
1	Paket	»	»	1 » Deve kuşu tüyü güveli
1	Sandık	»	»	10 » Marmelât
1	»	COFA	»	22 » Ananas konservası
1	»	Bilâ	»	19 » Hınzır dili konservası
3	»	A M 1/3		51 » Turşu ve hardal Transit
1	»	P A 93		107 » Otomobil yayı
6	Fıçı	SCO		380 » Tarama Japon havyarı
10	Kap			Kirli toz ve kesme şeker
17	»			Marmelât reçel ve saire mekülât
2	Sandık	257 parça		Muhtelif imrarı gayri caiz eczai tıbbiye
1	Paket	Bilâ	Bilâ	13 » Pamuk mensucat
1	»			31,660 gram ipek karyola örtüsü ve muhtelif eşya
1	»			2,415 gram ipek peçe ve dantelâ
2	Balya	N L		410 kilo köte marka tahta Şehre ithal
1	»			109 kilo yaş ve kuru sığır derisi
1	Demir fıçı	R H	830	190 » Türk kırmızı yağı
1	Sandık	ATTCO	6050	10 » Madara çakmak rozet ve saire
Bir bağ				50 » ince kamışlı banbo

Balâda cinsi ve miktarı yazılı eşya 27 - 29/7/931 ve 1/8/931 tarihinde İstanbul İthalât Gümrüğü Müdiriyeti satış komisyonu tarafından bilmüzayede satılacağı ilân olunur.

İspirto ve İspirtolu İçkiler İnhisarı Umumî Müdürlüğünden:

650 metre uzunluğunda telli keten hortum

Pazarlık suretile alınmak üzere münakasaya konulmuştur. İhale 15 ağustos 1931 cumartesi günü saat 10 (on) dadır. Taliplerin şeraitini öğrenmek üzere mubayaat komisyonu kitabetine müracaat eylemeleri ilân olunur.

Zonguldak Defterdarlığından:

Zonguldak hükûmet konağının (17265) lira keşif bedeli (Kalörifer) tesisatı ollbaptaki proje keşifnamesile şartnameleri veçhile 1931 ağustosun birinci cumartesi günü saat 16,50 ta Zonguldak Defterdarlığı dairesnde ihalesi icra edilmek üzere kapalı zarf usulile münakasaya çıkarılmıştır.

Taliplerin izahat almak üzere (Ankara) - (İstanbul) - (Zonguldak) Defterdarlıklarına müracaatleri ve yevmi mezkûrda ehliyeti fenniye vesaikini ve (1295) lira muvakkat teminatla münakasaya iştirakleri lüzumu ilân olunur.

Zonguldak Defterdarlığından:

Zonguldak vilâyeti hükûmet konağının (56614) lira 11 kuruş keşif bedelile dördüncü kısım inşaatı 931 temmuzunun 30 uncu perşembe günü saat 16 da Zonguldak Defterdarlık dairesinde ihalesi icra edilmek üzere bugünden itibaren kapalı zarf usulile münakasaya çıkarılmıştır.

Taliplerin Ankara, İstanbul, Zonguldak Defterdarlıklarına müracaatla keşifname, şartname ve sairesini görüp ehliyeti fenniye vesaikini, yüzde yedi buçuk nisbetindeki muvakkat teminatile teklif zarflarını ihale gün ve saatinden evvel Zonguldak'ta münakasa komisyonu riyasetine usulen tevdi etmeleri ilân olunur.

Tuz İnhisarı İstanbul Başmüdiriyetinden:

931 senesinde Kasımpaşa ambarına gelecek tuzların hammaliyesi hakkında 25/7/931 tarihinde icra kılınan münakasasında talip çıkmadığından bir hafta müddetle temdidine karar verilmiştir. 1/8/931 tarihinde tekrar münakasası icra kılınacağından yevmi mezkûrda saat (14) te taliplerin Tuz İnhisarı İstanbul Başmüdürlüğüne müracaatleri ilân olunur.

Emlâk ve Eytam Bankası İlânları

Kat'î ihale ile satılık akar, mağaza, yalı ve köşkler

Mevkii ve nev'i	S. nevi bedeli	4 üncü icra No.
1 — İstanbul Balıkpazarı Ahiçelebi mahallesi Değirmen sokağı (Kuruyemişçiler) üzerinde iki odayı müştemil 5 No. dükkân.	540 L.	930/611
2 — Sultanahmet Camii kurbinde Kabasakal mahallesinde Arasta sokağında 11 ve 13 No. lı üçer odalı ve Bol sokakta 8 numaralı 3 katta 9 oda ve 10 No. lı 4 odayı müştemil ve tatlı suyu havi dört bap hane.	840 L.	930/610
3 — Boğaziçi'nde Beylerbeyi'nde elyevm Çavuşbaşı caddesinde çiçeklik, limonluk, ahır ve arabalık, kalorifer ve motör dairelerini ve su hazinelerini müştemil etrafı duvarla muhat otuz dört bin küsur metro arazi dahilinde 17, 19, 20, 22 No.lı bir bap sahilhane ve derununе cari nısıf masura maileziz ile kadimen tevsii intikalli 13 numaralı maaköşk bağ ve 4 No. maamüştemilât bir bap sahilhane ile 15 No. maaköşk ahır ve derunlerine cari iki masura bir çuvaldız mai lezizin 21/24 hissesi.	4300 L.	930/621

Bankamıza merhun ve balâda evsafı muharrer emlâk İstanbul Dördüncü İcra Dairesince satılmak üere müzayedeye vazedilmiştir.

İhale birdir ve kat'idir. İhale 29 temmuz 931 çarşamba günü saat on dörtte İstanbul Dördüncü İcra Dairesinde yapılacaktır.

Uhdesinde takarrür eden müşteriye Bankamız bedeli ihalenin % ellisine 50 sine kadar beş sene müddetle Bankanın şeraiti umumiyesi dairesinde para ikraz edebilir.

Taliplerin ve daha fazla tafsilât almak istiyenlerin her mülkün hizasında gösterilen numara ile Dördüncü İcra Dairesine veya Bankamıza müracaat eylemeleri.

Kiralık Dükkân

Esas	Mevkii ve nev'i	Senevî icarı
165	Beyoğlu Avrupa pasajı 18 No. dükkân.	800 L.

Balâda yazılı dükkân bir sene müddetle ve pazarlıkla kiraya verileceğinden taliplerin şubemize müracaatleri.

Hurda Bakır, Eski Battaniye

Ve saire müzayedesi

İstanbul Emrazı Akliye ve Asabiye Hastanesi Müdürlüğünden:

Hastanemizde mevcut tahminen 2500 kilo hurda bakır ile 4000 kilo kadar paçavra, battaniye, ayakkabı eskisi 16 ağustos 931 tarihine müsadif cumartesi günü saat 14 te açık arttırma usulile satılacaktır. Eşyayı görmek için Bakırköy'ündeki hastanemize ve müzayedeye iştirak için de mezkûr mahal Malmüdürlüğünde müteşekkil satış komisyonuna müracaat olunması.

Yozgt Maarif Müdürlüğünden:

30 teşrinisanide ihale edileceği ilân edilen Sorgun kazası mektebi inşaatı bir müddet tehir edilmiştir.

Emniyet Sandığı Müdürlüğünden:

Fatma Fiat, Fatma Rafet, Emine Mehpare Hanımların 6149 hesap numaralı deyin senedi mucibince Üsküdar'da Tabaklar mahallesinde Toptaşı sokağında eski 366, 366 mükerrer ve yeni 366, 372, 364 numaralı maadükkân hamamın tamamını terhini suretile Sandığımızdan istikraz eyledikleri iki bin iki yüz otuz liranın vadesinde ödenmemesi cihetile mezkûr emlâkin satılığa çıkarılarak 22 ağustos 931 tarihinde kat'î kararının çekileceğine dair olan ilân varakasile beraber gönderilen ihbarname zahrına mahallesi heyeti ihtiyariyesince yazılan meşrubattan mumaileyha Fatma Rafet Hanımın vefat eylediği ve Emine Mehpare ve Fatma Fiat Hanımlardan başka mirasçısı olup olmadığının meçhul bulunduğu anlaşılmış olduğundan tebliğ makamına kaim olmak üzere ilân olunur.

Üsküdar'da İstanbul altıncı icra memurluğundan:

Bir deynin temini zımnında mahcuz paraya çevrilmesine karar verilen iki re's öküz ve bir araba 2/8/931 tarihine müsadif pazar günü saat dokuzdan on bire kadar Üsküdar'da Atpazarın'da satılacağı ilân olunur.

Zayi: Şahsıma ait olan (Yahya Sait Deyap) yazılı mühürümü geçen gün kazaen zayi ederek bilâhare Sirkeci'de Kadri ve Ömer Efendilerin yedinde bulduğundan ve işbu mühür ile kat'iyyen kimseye taahhüt ve deynim olmadığından ileruda zuhuru muhtemel mes'uliyeti hukukiyeyi kabul etmiyeceğimi ilân eylerim.

İstanbul Tahtakale'de Deve yokuşunda Şeyhülislâm caddesinde No. 10 hanede Yahya Sait Deyap

Zayi: 664 numarada mukayyet şoför ehliyetnamemi zayi ettim. Yenisini çıkaracağımdan zayiin hükmü yoktur.

Şoför Manol

Emniyet Sandığı Müdürlüğünden:

Saffet Hanımın 6652 hesap numaralı deyin senedi mucibince ve Kasımpaşa'da Seferikoz mahallesinde Yeniçeşme sokağında eski 8 ve yeni 8/1 numaralı haneyi terhin suretile Sandığımızdan istikraz eylediği yüz liranın vadesinde ödenmediğinden dolayı mezkûr hanenin satılığa çıkarılarak 1 ağustos 931 tarihinde kat'î kararının çekileceğine dair olan ilân varakasile beraber gönderilen ihbarname zahrına mahallesi heyeti ihtiyariyesince yazılan meşruhattan mumaileyha Saffet Hanımın vefat eylediği ve zevci Ramiz B. ile kısı Sevim Hanım ve oğlu Namık Beyden başka mirasçısı olup olmadığının meçhul bulunduğu anlaşılmış olduğundan tebliğ makamına kaim olmak üzere ilân olunur.

İstanbul 4 üncü icra memurluğundan:

Tamamına 514 lira kıymet takdir edilen Şehreminin'de Müneccim Sadi Yeni arpa Emini mahallesinde eski Toprak sokak yeni Kolcubaşı sokağında 58 numaralı hanenin 192 hissede 17 hissesi açık arttırmaya vazedilmiş olup 13 ağustos 931 tarihinde şartnamesi divanhaneye talik edilerek 1 eylûl 931 tarihine müsadif salı günü saat 13 ten 16 ya kadar İstanbul dördüncü icra dairesinde açık arttırma ile satılacaktır. Arttırmaya iştirak için yüzde yedi teminat akçesi alınır. Müterakim vergiler ile belediye resimleri vakıf icaresi müşteriye aittir. Hakları tapu sicillerile sabit olmıyan ipotekli alacaklılar ile diğer alâkadaranın ve irtifak hakkı sahiplerinin bu haklarını ve hususile faiz ve masarife dair olan iddialarını ilân tarihinden itibaren yirmi gün içinde evrakı müsbitelerile bildirmeleri lâzımdır. Aksi halde hakları tapu sicillerile sabit almıyanlar satış bedelinin paylaşmasından hariç kalırlar. Alâkadaranın icra ve iflâs kanununun 119 uncu maddesine göre tevfiki hareket etmeleri ve daha fazla malûmat almak istiyenlerin 931/16 dosya numarasile memuriyetimize müracaatleri ilân olunur.

Ailemin Saadeti

Günde	5 Kuruş	biriktirirseniz 20 senede	57630 kuruşunuz
Günde	10 kuruş	biriktirirseniz 20 senede	115260 kuruşunuz
Günde	25 kuruş	biriktirirseniz 20 senede	288155 kuruşunuz
Günde	50 kuruş	biriktirirseniz 20 senede	576305 kuruşunuz
Günde	100 kurur	biriktirirseniz 20 senede	1152600 kuruşunuz

olur.

TÜRKİYE İŞ BANKASI

Bursa Ahmet Vefik Paşa Hastanesi Baştabipliğinden:

Bursa Ahmet Vefik Paşa Hastanesine 931 senesinde icap eden mualecat açık münakasaya vazedilmiştir.

1 — Münakasaya iştirak eden (247,5) lira teminat akçesini Bursa Ziraat Bankasına teslim edecek ve yahut bu nisbette Banka teminat senedi ibraz edecektir.

2 — Fiat haddi lâyık görüldüğü takdirde 4/8/931 salı günü saat 16 da Encümeni Vilâyette ihale edilecektir.

3 — Mualece ihale gününden itibaren iki ay zarfında Ahmet Vefik Paşa Hastanesine teslim olunacak ve bedeli İdarei Hususiye hesabına Ziraat Bankasından verilecektir. Pul, mukavele ve saire kâmilen müteahhide aittir.

Kocaeli Vilâyeti Daimî Encümeninden:

Adapazarı - Karasu yolu için Karapınar ve Tuzla civarındaki ocaklardan 1500 metre mik'ap, Adapazarı - Hendek yolu için Taşkışığı ve Alaağaç ocaklarından 2000 metre mik'ap, Karamürsel - İznik yolu için Karacaova ve Karamatlı ocaklarından 800 metre mik'ap, Kandra - Kefken yolu için Babadağ ve Kurtyeri ocaklarından 1500 metre mik'ap, ve Karamürsel - Yalova yolu için Karasu deresi ve Kuralı çiftliği civarındaki ocaklardan 1000 metre mik'ap taş ihracı olbaptaki şartnameleri mucibince ağustosun beşinci çarşamba günü saat on beşte ihale edilmek üzere kapalı zarf usulile münakasaya çıkarılmıştır. Talip olanların mezkûr tarihte 935 liralık teminat makbuzile teklifnamelerini münakasa kanunundaki tarifat veçhile Kocaeli Vilâyeti Daimî Encümenine vermeleri ve şartnamelerini görmek ve tafsilât almak istiyenlerin Kocaeli Vilâyeti Başmühendisliğine müracaatleri.

Kocaeli Vilâyeti Daimî Encümeninden:

İzmir - Derince yolunda vücude getirilecek şose ve imalâtı sınaiye ameliyatı 12668 liralık keşif ve şartnamesi mucibince ağustosun 12 inci çarşamba günü saat on beşte ihale edilmek üzere kapalı zarf usulile münakasaya konmuştur. Talip olanların mezkûr tarihte yüzde yedi buçuk nisbetinde teminatı muvakkate makbuzile teklif mektuplarını münakasa kanunundaki tarifat dairesinde Kocaeli Vilâyeti Daimî Encümenine vermeleri ve şartnamesini görmek ve tafsilât almak istiyenlerin Kocaeli Başmühendisliğine müracaatleri.

Kocaeli Vilâyeti Daimî Encümeninden:

Adapazarı - Karasu yolunda amelei mükellefe istihdamı suretile vücude getirilecek tesviyei türabiye ameliyatı vahidi kıyasî cetveli ve 20 bin liralık bedeli muhammeni üzerinden ağustosun 12 inci çarşamba günü saat on beşte ihale edilmek üzere kapalı zarf suretile münakasaya çıkarılmıştır. Talip olanların yüzde yedi buçuk nisbetnde teminatı muvakkate makbuzile teklifnamelerini münakasa kanunundaki tarifat dairesinde Kocaeli Vilâyeti Daimî Encümenine ve şartnamesini görmek ve tafsilât almak istiyenlerin Encümen kalemine müracaatleri.

İktisat Vekâleti

Manisa Asma Fidanlığı Müdürlüğünden:

Manisa Vilâyeti Horosköy'ünde İktisat Vekâletince tesis edilmekte olan Amerikan Asma Fidanlığında 9699 lira 12 kuruş bedeli keşifli iki kıt'a kuyu ile bir kıt'a havuzun inşası bu günden itibaren kapalı zarf usulile münakasaya vazedilmiş olduğundan talip olanların ihale günü olan 4/8/931 tarihine kadar izahat almak üzere Manisa Asma Fidanlığı Müdürlüğüne müracaatleri.

MÜSHİL "VICHY" Maden suyu gelmiştir. Taamı hoş ve gazözlü tesiri kat'idir. Hiç ağrı vermez. Deposu: İstanbul Bahçekapı ZAMAN ecza deposu.

PERTEV

Çocuk pudrası

Ayni zamanda
Ayak terlemelerine karşı pek mükemmel bir müstahzardır.

Hararetinizi teskın için
Her zaman
KARAHISAR MADEN SUYU
içiniz. Yemeklerde hazmi teshil eder.
Böbrek, Karaciğer, Kum ve mide hastalıklarına karşı tanınmış bir sudur.

Her yerde arayınız
Toptan ve perakende satış deposu:
Yeni postane karşısındaki caddede
No. 20 Telefon. 20062
Telgraf. Depo - İstanbul

Resmî ilânlar Türk Ltd Şirketi
Türkiye'de her lisanda intişar eden bütün gazeteler için bilûmum resmî daireler ilânlarını kabul eder
Adres: Ankara caddesi Kahramanzade hanı 3 üncü kat
Telgraf adresi: Resmilân - Telefon: 20960 - Posta kutusu ist. 753

Belsoğukluğu
ve frengiye yakalanmamak için
PROTEJİN
kullanınız. Her eczanede bulunur

Terkibinde külliyetli miktarda iyot tanen ve fosfat mevcut olup ensicei uzviyeye sür'atle temessülü sayesinde, kansızlığa, vereme istidadı olanlara ve bilhassa emrazı asabiye ve zafiyeti umumiyeye tesiratı şifaiyesi vardır.

Genç kızlarla, çocuklarda tesiratı nafiadır pek seri olup renksiz, hastalıklı, zayıf sıraca veya kemik hastalıklarına müptela çocuklar az zaman zarfında diş çıkarırlar. Çabuk yürürler. Tombul tombul olurlar.

Sui ityatla sabavetini ve gençliğini sarsan istimal eyliyenlere, ademi iktidara pek müessirdir. Kanı tezyit ve tasfiye, hazmı teshil, renge tazelik ve veçhe teravet bahşeder. Bez, evram, cedir, çocukların yüz ve başlarındaki çıbanlar, ergenlik ve ekzemada pek müessirdir.

Hasan kuvvet şurubu Avrupa'da birinciliği ihraz eylediği gibi bütün âlemi tabda bette takdir tevlit eylemiş, ecnebi ve memleketimizin etibbasının raporlarını kazanmıştır. Şişesi 60 büyük 100 kuruştur. Deposu: Hasan ecza deposudur. Eczacılara ve toptancılara büyük tenzilât.

Taklitlerinden sakınınız
ŞAFAK ÇAYI
Bilhassa şafak ismine ve alâmeti farikasına dikkat ediniz.

Sabah uykudan uyanınca dilin paslanmış bulunması, midenin rahatsızlığına alâmettir. Tabiî hazmi temin ve inkibazdan mütevellit avarızdan sizi vikaye edecek olan Eno's "Fruit Salt" müstahzarını almak için mühlik halâtın hudusunu beklemeyiniz.

Sabah ve akşam bir bardak su derununda bir kahve kaşığı mıkdarı hâfidir.

"Fruit Salt" ve "Eno" isimlerile etiketleri fabrikanın alâmeti farikasıdır.

ENO'S 'FRUIT SALT'

BİLÛMUM ECZANELERDE SATILIR.

BAKTERİYOLOG
Dr. İHSAN SAMİ
BAKTERİYOLOJİ LÂBORATUVARI
Umum kan tahlilâtı. Frengi noktai nazarından (Wasserman teamülü) kan küreyvatı sayılması, tifo ve ısıtma hastalıkları teşhisi, idrar, balgam, carahati, kazurat ve su tahlilâtı, Ültra mikroskopi, hususî aşılar istihzarı. Kanın üre miktarının tayini ve kanin sedimaitation süratı.
Divanyolu'nda Sultan Mahmut türbesi No. 189. Telefon İst. 20981.

İZMİR'in
(TAHSİN PEYALE)
Fabrikaları mamulâtından:
Hususî olarak ihzar ettirdiğimiz saf ve temiz ÇAVDAR unu, ÇAVDAR makarna ve şehriyelerini büyük bakkaliye mağazalarından arıyınız.
Umum deposu: Galata Ali Ekber Han No. 8

TÜRK TİCARET
ve
SANAYİ BANKASI
GAYET MÜSAİT ŞERAİTLE
«TASARRUF KUMBARASI»
MUAMELÂTINA
BAŞLANMIŞTIR

Yarış islah Encümeni ist. Vilâyeti
YAZ YARIŞLARI
Veli Ef. Koşu mahalli
31 Temmuz ve 7-14-21-28 Ağustos ve 4 Eylül
Cuma Günleri
Yarış 14,30 da başlar
Zengin bahsi müşterek
Muntazam ve temiz büfe
YARIŞ YERİNE KADAR
Taksim ve Beyazıt'tan hususî otobüsler
Hususî tren 13,55 Sirkeci'den hareket edecek ve yarışların bitmesini müteakıp yirmi dakika sonra avdet eyliyecektir. 12 - 13,30 - 14,30 Çekmece trenleri dahi yarış mahallinde tevakkuf edeceklerdi.
Biletlerde tenzilâtla birinci mevki gidip gelme 33 buçuk, ikinci mevki 25, üçüncü mevki 17 buçuk kuruştur
Mevkii mahsus 200, birinci mevki 120, ikinci mevki 55, üçüncü mevki 30 kuruştur. Zabitan birinci mevki 30 kurkştur.
Romanya, Mısır ve Atina'dan bu koşular için
15 yeni ingiliz atı gelmiştir.

YÜKSEK ORMAN MEKTEBİ

İstanbul'da Boğaziçin'de Büyükdere'de Bahçe köyündedir. Tahsil müddeti üç sene «Altı sömester» dir. Leylî ve meccanidir. Talebenin her türlü ihtiyacı temin olunur. Mektebi ikmal edenler Orman mühendisi diplomasını alırlar.

ORMAN MÜHENDİSİ OLMAK İÇİN:

Yüksek Orman Mektebine yazılma ve alınma şartları

1 — Taliplerin Türkiye Cumhuriyeti tebaasından olmaları,
2 — Yaşlarının 18 den aşağı ve 25 ten yukarı olmaması,
3 — Tam devreli lise mezunu, yahut o derece tahsilde bulundukları Maarif Vekâletince tasdikli lise ve muadili şehadetnameli olmaları,
4 — İyi ahlâklı olduğu ve hiç bir gûna cezaya çarpılacak iş ve hareketlerde bulunmadığını beyan eden ve mahallî zabıtasınca tasdikli olan ihtiyar heyeti mazbatasına malik olmaları.
5 — Her türlü hastalıktan salim ve bilhassa görme, duyma ve söyleme uzuvları tam ve diğer noksanlardan beri, gezip yürümeğe, biniciliğe dayanıklı olduğunu açıkça tasdik eden doktor raporu almaları lâzımdır,
6 — Talipler yukarıda yazılı vesikaları, en son mektep şehadetnamesini, hüviyet cüzdanını, aşı kâğıdını İstanbul'da Yüksek Orman mektebi Rektörlüğüne yazdıkları bir istidaya iliştirerek mektebe, yahut bulundukları mahallerin Orman Müdürlüklerine ve yahut en büyük mülkiye memuriyetlerine nihayet 1 teşrinievvel 931 tarihine kadar verirler.
7 — Talipler mektebe yazıldıktan sonra alınabilmek için usulü dairesinde ve nümunesi gibi Noterlikten musaddak taahhüt senedi vermeleri lâzımdır.
8 — Taşradan gelecek talebenin yol masrafı mektebe yazılıp alındıktan sonra mektepçe verilecek ve dersler başlıyıncıya kadar yemek ve yatmaları mektepçe temin edilecektir.
Taşradan gelecek talebe yol masraflarına ait vesikaları ve hareket ettiği mahalden Yüksek Orman mektebine girmek üzere hareket ettiğini beyan eder bir vesikayı beraberlerinde getirmelidirler.

SİNEMACILAR! SESLİ MAKİNE KOYMAKTA ACELE EDİNİZ !!!
Çünkü gelecek mevsim sessiz filim bulamıyacaksınız ! Çünkü eski filimlerle sinemanız yaşayamaz !!
Çünkü gelecek mevsim Türkçe konuşan filimler vardır.

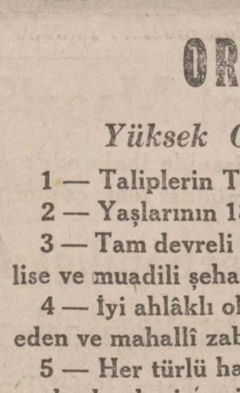

İstanbul'da KEMAL Bey,
Bursa'da ŞAFAK,
Adana'da ELHAMRA,
Sinemalarına sesli ZEiSS iKON makineleri konmaktadır.

ZEISS IKON

Beyoğlun'da ŞIK,
Kadıköyün'de SÜREYYA
İstanbul'da ALEMDAR
Sinemalarının sesli makineleri ZEiSS iKON markalıdır.

300 kişilik sinemalar için filim üzerinde sesli Movitone makine 3500; 500 kişilik sinemalara 3800 liradır. Fiatlar İstanbul'da teslimdir. Tesisat masarifi bize aittir.
ZEiSS iKON SESLİ MAKİNE TERTİBATI FEVKALÂDEDİR.
Tafsilât ve sipariş için: İstanbul'da Dilsiz zade Han No. 24 - 27 Mösyö JAK ROTEMBERG'e müracaat ediniz. Posta kutusu 114

Bursada leylî ve niharî kız lisesi

Türk Maarif cemiyeti Bursada bir kız lisesi açıyor. Muktedir muallim ve mürebbiyelere malik bulunan bu lise resmî liselerin programını takip etmekle beraber ayrıca İngilizce, Almanca, Fransızca lisan kursları vardır. Bu kurslar ecnebi muallimler tarafından idare edilmektedir. Talebe mahdut olacağından şimdiden şeraiti öğrenmek için Bursa'da Talebe Yurdunda Kız Lisesi kayıt ve kabul komisyonuna müracaatları.

Emniyet Sandığı Müdürlüğünden:

Saffet Hanımın 6653 hesap numaralı deyin senedi mucibince Kasımpaşa'da Seferikoz mahallesinde Yeniçeşme sokağında eski 8 mükerrer ve yeni 8 - 1 numaralı haneyi terhin suretile Sandığımızdan istikraz eylediği iki yüz liranın vadesinde ödenmediğinden dolayı mezkûr hane satılığa çıkarılarak 1 ağustos 931 tarihinde kat'î kararının çekileceğine dair olan ilân varakasile beraber gönderilen ihbarname zahrına mahallesi heyeti ihtiyariyesince yazılan meşruhattan mumaileyha Saffet Hanımın vefat eylediği ve zevci Ramiz Bey ile kızı Sevim Hanım ve Namık Beyden başka mirasçısı olup olmadığının meçhul bulunduğu anlaşılmış olduğundan tebliğ makamına kaim olmak üzere ilân olunur.

Zayi: Sultanahmet Askerlik şubesinden aldığım birinci muayenem yazılı nüfus kâğıdımı Haydarpaşa yolunda kaybettim. Çantamın içindeki para bulanın olsun. Nüfus kâğıdımla bana lüzumu olan vesikalarının Kadıköy'ünde sıtma mücadelesine getirmesini dilerim. Olmazsa yenisini alacağımdan eskisinin kıymeti yoktur.

Ilgaz kazasının Karacaviran nahiyesi Köprülü köyünden 326 doğumlu Yusuf oğlu Abdurrahman

Beyoğlu dördüncü sulh hukuk mahkemesinden:

Beyoğlun'da Şahkuli mahallesinde Pasaji Saltide 3 numaralı apartımanda sakin iken vefat eden Sol Salti hanımın terekesine mahkemece vaziyet edildiğinden tarihi ilândan itibaren eshabı matlup ve alâkadaranın bir ay ve mirasçıların üç ay zarfında Beyoğlu dördüncü sulh hukuk mahkemesine müracaatleri lüzumu ilân olunur.

İstanbul Evkaf Müdürlüğünden:

Eyüp civarında Sayım Ocağına ait olup Alibey köyü şosesi üzerinde ki büyük köprü karşısında dört buçuk dönüm vüsatindeki tarlada mevcut tuğla imaline salih on bin metre mik'ap toprağın üç senede nakledilmek üzere müzayedeye vazedilmiştir. İhalesi (22 ağustos 931) cumartesi günü saat on dörtte icra edilecektir. Talip olanların İstanbul Evkaf Müdiriyetinde Orman ve Arazi idaresine müracaat etmeleri.

İstanbul Evkaf Müdürlüğünden:

Sayım ocağında Kanlıçeşme civarında Taşköprü mevkiinde vaki harap bahçe mekamının ankazı bilmüzayede satılacaktır. Talip olanların (8 ağustos 931) tarihine müsadif cumartesi günü saat on dörde kadar İstanbul Evkaf Müdiriyetinde Orman ve Arazi idaresine müracaat etmeleri.

Satılık otomobil

Kraysler marka bir otomobil sahibinin taşraya azimeti dolayısile gayet ucuz fiatla satılacaktır. Taliplerin Sirkeci'de Sucu sokağında Türkiye Hanında 1 numarada Sabri Beye müracaatleri.

Mes'ul Müdürü M. Agâh