YEDİNCİ SENE — No. 2503

CUMARTESİ 25 NİSAN 1931

Başmuharriri
YUNUS NADİ

İDAREHANESİ:
Düyunumumiye karşısında dairei mahsusa
Telgraf: İstanbul Cumhuriyet
Posta kutusu: No 246
Telefon: Başmuharrir : 22366
Tahrir müdürü : 23236
İdare müdürü 22365. Matbaa : 20472

Cumhuriyet

ABONE ŞERAİTİ

MÜDDET:	TÜRKİYE İÇİN	HARİÇ İÇİN
Seneliği	1400 Kr.	2700 Kr.
6 Aylığı	750 Kr.	1450 Kr.,
3 Aylığı	400 Kr.	800 Kr.

Nüshası her yerde
5 Kuruştur

Bütün Vilâyetlerde Meb'us İntihabatı Yapıldı

İstanbul, Samsun, Tekirdağında yalnız fırka namzetleri intihap edildi, müstakillere rey verilmedi

İntihabat neticesi Ankara'da Nasıl karşılandı?

Ankara 24 (Başmuharririmizden, telefonla)— Millet sözünü söyledi, vaziyet anlaşıldı. 4 üncü Büyük Millet Meclisi intihabatı bu gün (yani dün) memleketin her tarafında icra edilmiş bulunuyor. Müstakil meb'usluk için açık bırakılan yerlerden İstanbul ve Samsun müntehibi sanileri Gazi Hazretlerinin beyannamelerinde tasrih buyurulmuş olan evsaf ve şeraitin tahakkukunda tereddüt etmiş olduklarından İstanbul'da 4, Samsun'da 2 meb'ustan gayri namzetleri seçmekle iktifa etmişlerdir. Memleketin diğer intihap dairelerinin kâffesinde bu satırları yazdığımız son dakikalarda intihabat hemen tamamen icra ve ikmal edilmiş bulunuyor.

30 kadar müstakil meb'usluk yeri için İstanbul ile Samsun'dan gayri dairelerde reyler verilmiştir. Bunların içinde hakikaten müstakil olanlar vardır. Kısmen de namzetliklerini yalnız müstakillen koymuş olmak şeklinde vaziyetler görülüyor. Manisa açık bırakılan bir yer için bütün reylerini İsmet Paşaya vermiş ve Burdur'da bir açık yer için Umumî kâtip Recep Bey intihap edilmiştir. Keyfiyetten haberdar olan Başvekil İsmet Paşa bugün gülerek:

«— Manisa'lılar İsmet Paşayı tenkit etmek için gene İsmet Pş.yı intihap eylemişlerdir demek oluyor.»

Diyorlardı. Burdur Umumî kâtip Recep Beyi seven bir yerdir. Hatta 4 - 5 sene evvel Burdur'lular fahrî hemşehriliğe kabul etmişlerdi, demek ki müstakil namzetlik fırsatından bilistifade muhabbetlerini tekrar izhar etmişlerdir. Başvekil İsmet Paşa ile Recep Bey ikişer intihap dairesinden meb'us seçilmiş oluyorlar. Kendileri hangi daireyi tercih ederlerse diğerinde tekrar intihap yapılacak demek oluyor.

Bugün yapılan intihabatta milletin siyasî rüştü namına tebarüz eden tekâmül safahatını memnuniyetle telâkki etmemek mümkün değildir.

Evvelâ inkılâpçı fırkanın kendi namzetleri için gösterdiği disiplin her türlü takdirin fevkinde bir intizam ve mükemmeliyetle cereyan etmiştir. Memleketin istiklâl hayatını binnefis kendi çizdiği yolda noksansız ve pürüzsüs yürütmek vazifesini almış olan Fırka bize her zaman böyle çelik toplulukla yürümek azminde olduğunun parlak bir misalini daha vermiş oluyor. Bu hareketin dahilde ve hariçte büyük ehemmiyetle telâkki olunacağına şüphe yoktur.

Müstakil meb'usluk yerleri için 20 intihap dairesinde bütün bir serbesti ile şen ve şatır hareket olunmuştur. Bu siyasî terbiye de bir kemal eseridir.

İstanbul ve Samsun müntehiplerinin gösterdiği dikkat ve hassasiyete gelince: Bunu bilhassa kayda şayan görmelidir. Demek ki müntehipler tereddüt ettikleri

(Mabadi 2 inci sahifede)

53 Vilâyetten haber geldi

Açık bırakılan 22 vilâyet içinde 10 vilâytten 13 müstakil meb'us seçildi

İstanbul'da H. F. namzetleri müttefikan intihap olundu

Kazanan müstakiller: Kastamonu'dan Doktor Fuat, Isparta'dan Kemal Turhan, İzmit'ten Ali ve Sırrı, İzmir'den Milâslı Halil, Hüsnü, Niğde'den Galip, Afyon'dan Molla zade Cemal, Bursa'dan Hüsnü Aydın'dan Fuat, Aksaray'dan Rıza, Kayseri'den Coşgun Osman, Avukat Tevfik B. ler

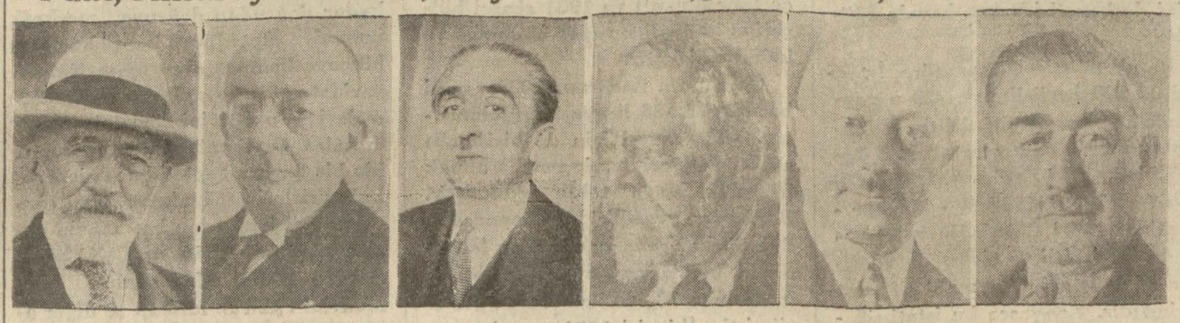

İstanbul meb'usluğuna müttefikan intihap edilen yeni meb'uslarımız

Abdülhak Hâmit B. *Refik B.* *Salâh Cimcoz B.* *Yusuf Akçora B.* *Rana B.* *Ahmet Rasim B.*

Hamdi B. *Hasan Vasıf B.* *Halil B.* *Ustabaşı Hamdi B.* *Hayrullah B.* *Yaşar B.*

Yeni İstanbul meb'usları nasıl intihap edildi

Münhal kalan dört meb'usluk için yeni intihabat yapılacaktır

Sandık başında müntehibi saniler rey atarlarken

İstanbul meb'us intihabı dün Darülfünun konferans salonunda yapılmıştır. Saat 8 den 4 e kadar devam eden intihap neticesinde, Fırkaca seçilmiş olan müntehibi saniler reylerini kâmilen Fırkanın 12 namzedi lehinde istimal etmişlerdir. 12 namzet 1335 müntehibi saniden 1324 rey almış ve bu suretle dört müstakil meb'usluk münhal kalmıştır. İntihabata 11 müntehibi sani iştirak edememiştir.

Münhal 4 meb'usluk için tekrar intihap yapılacağı anlaşılmaktadır. Bu intihabın ya gelecek cuma yapılması ve yahut Meclis açıldıktan sonra icra edilmesi muhtemeldir.

Münhaller için Fırkaca namzet gösterilip gösterilmiyeceği de henüz belli değildir.

İntihap nasıl başladı?

Tarihî intihap sandığı dün sabah erkenden büyük bir alayla Darülfünun konferans salonuna nakledilmiştir. Rey sandığı kırmızı beyaz kordelâlarla süslenmiş olduğu halde Belediyeden çıkarılmış ve süslenmiş olan bir itfaiye arabasına konulmuştur. Arabanın önünde şehir

(Mabadi 4 üncü sahifede)

Gazi Hz.

İntihap neticelerini takip ettiler

22 daireden 3 nde müstakillere rey verilmedi

Ankara 24 (Telefonla) — Gazi Hazretleri bu gün saat 4 te Fırka merekezine gelerek intihabat neticesini geç vakte kadar takip buyurdular. Bu gün cuma olmasına rağmen Fırka merkezi umumisi fevkalâde bir faaliyet içindedir. Her taraftan gelen telgraflar tasnif olunmaktadır. Son malûmattan anlaşıldığına göre 30 müstakil meb'usluk münhal bırakılan 22 darei intihabiyeden İstanbul, Tekirdağ, Samsun, Fırkaya mensup müntehibi saniler

(Mabadi 3 üncü sahifede)

İntihabat

Ankara'da ve vilâyetlerde nasıl cereyan etti?

Ankara 24 (A.A.) — Saat 18'e kadar 62 Vilâyettten 51 inde meb'us intihabı neticelenmiş ve Cumhuriyet Halk Fırkası nam -

(Mabadi 2 inci sahifede)

Bayramın ikinci günü

Çocuk Haftası dün muhtelif eğlenceler, müsamerelerle tes'it edildi

Maksim'de dün verilen çocuk balosunda bulunan yavrular

Çocuk bayramının ikinci günü deneş'eli geçmiştir Gülhane parkının bir kısmında tefrik edilen mahalde muhtelif mekteplerden gelen çocuklar tarafından oyunlar, müsabakalar yapılmış, çocuklar eğlenmişlerdir. Fatih tarafındaki ilk mekteplerden bazıları hususî tramvaylarla Şişli'de Hürriyeti Ebediye tepesine tenezzühe gitmişler ve akşama kadar kır oyunlarile eğlenmişlerdir.

Çok alkışlanan zarif kıyafetli bir yavru

Çocuk bayramının en kibar ve neş'elisi Himayeietfal Cemiyeti tarafından Maksimbar'ın kışlık salonunda verilen müsamere olmuştur. İki üçyüz çocuk, ailelerile birlikte bu müsamereye iştirak etmişlerdir.

Müsamere İstanbul ve Şişli cihetinin kibar hanımları tarafından tertip edilmiştir. Refika Husi Behçet, doktor Semiramis, Behire Halil Hanımefendilerle doktor Fethi ve diş tabibi Hüsamettin Fuat Beylerden terekküp eden bir heyet mini mini yavruların eğlencelerini tanzim etmişlerdir.

Evvelâ Bebek mektebi talebeleri tarafından istiklâl marşı terennüm edilerek müsamereye başlanmıştır. Bazı küçük hanım-

(Mabadi 4 üncü sahifede)

Bize daha bir çok çocuk sarayı lâzım!..

Her sene binlerce çocuk kurban veriyoruz. Her halde küçükler mezarlığı, himaye teşkilâtımızdan çok geniş, çok payansız... Ankara'da bir Çocuk sarayımız var, kimsesiz ve bakımsız çocukların sefaletle, açlıkla, hastalıkla haşır ve neşir olduğu koca memlekette ise çocuk kulübeleri bile yoktur. Bu sözümüzden Himayei Etfalin hayırlı bir eseri ve bir şefkat yuvası olan çocuk sarayına tariz manası çıkarılmamalıdır. Biz küçüklerin himayesi, vikayesi için bunun bile kâfi olmadığını, imkân nisbetinde memleketin her tararfında böyle birer çocuk sarayı yapılmasını istiyoruz. Çocuk sarayını çoğaltıp, **mezarlarını azaltmalıyız.**

53 vilâyetten haber geldi

Açık bırakılan 22 vilâyet içinde 10 vilâyetten 13 müstakil meb'us seçildi

(Birinci Sahifeden mabait)

zetleri her tarafta meb'us intihap olunmuştur.

Fırkanın, müstekillerin intihabını mümkün kılmak üzere namzet göstermediği 30 Vilâyet için 10 Vilâyetten 13 müstakil namzedin kazandığına dair malûmat gelmiştir.

Kazanan müstakiller: Kastamoniden Dr. Suat, Ispartadan Kemal Turhan, İzmitten esbak meb'us Ali ve Sırrı Beyler, İzmir'den esbak hariciye nazırı Milaslı Halil ve Hüsnü Beyler, Niğde'den sabık meb'us Galip, Afyon'dan Mollazade Cemal, Bursa'dan ipekci ve tohumcu Hüsnü Bey, Aydın'dan H. Fırkası heyeti idaresinden Fuat, Aksaray'dan Hanhisarı zade Riza Bey, Kayseri'den esbak Develi belediye reisi Coşgun Osman ve avokat Tevfik Beylerdir.

Samsun, İstanbul, Tekirdağ Müntehibi sanileri, müstekillerden hiç birine rey vermemişlerdir. İntihabı henüz bitmemiş olan 9 Vilâyet şunlardır:

Balıkesir, Trabzon, Bolu, Muş, Konya, Kütahya, Mardin, Sinop ve Antalya.

Dahiliye Vekâletinin tebliği

Ankara 24 (A.A.) — Dahiliye Vekâletinden tebliğ edilmiştir:

Bu sabah başlıyan meb'us intihabatı memleketin her tarafında bitmiştir. Müntehibi saniler her tarafta müttefikan Cumhuriyet Halk Fırkası namzetlerine rey vermişlerdir.

Müstakil meb'usluk için Cumhuriyet Halk Fırkasınca kısmen namzetleri gösterilmiyen 22 Vilâyetten İstanbul, Samsun ve Tekirdağ Vilâyetleri müntehibi sanileri, namzetliklerini koyanları matlûp evsafı haiz görmediklerinden intihap etmemişlerdir.

Ankara 24 (Telefonla) — Ankara'da intihabat büyük tezahüratla yapıldı. Kazalarda 10,45 te, merkezde 11 de intihabat ikmal edilmişti. Merkezde hasta bulunan 2 müntehibi saniden başka 245 müntehibi sanilerin hepsi erkenden Beyeldiyeye gelmişlerdi. Belediye salonunda Fırkanın çiftçi namzetleri kravatsız mintanları ve köylü kıyafetlerile nazarı dikkati celbediyordu.

İsmet, Kâzım Pş. larla vekiller, meb'uslar bizzat gelerek reylerini attılar. Gazi Hz. nin reyleri saat 11 e doğru geldi. Zarfın üzerinde «reyimdir. Gazi Mustafa Kemal» yazısı vardı. Büyük Reisin rey varakası da sandığa atıldı. Fırka Kâtibi Umumisi Recep B. reyini atarken:

«— C. H. Fırkasının şerefi daima yüksek olsun!» Diye bağırmıştır. Vali Nevzat B. son reyi 11 de atarak sandığı kapadı. Bundan sonra tasnife başlandı. Ankara intihap dairesinde müstakil meb'usluk ta yoktu. Fırkanın namzetleri ittifakı ara ile seçilmişti.

Çankırı'da

Çankırı 24 (A.A.) — Şimdi Vilâyetin meb'us intihabatı bitti. Müntehibi saniler müttefikan Halk Fırkası namzetlerine rey verdiler. Meb'us Beyler tarafından bu akşam müntehibi saniler şerefine Halk Fırkası binasında 200 kişilik bir ziyafet verilecektir.

İzmir'de

İzmir 24 (A.A.) — Merkez de dahil olmak üzere bütün Vilâyet dahilinde meb'us intihabı bitmiş mevcut müntehibi saniler reylerini Cumhuriyet Halk Fırkası namzetlerine müttefikan vermişlerdir. Cumhuriyet Halk Fırkası namzetleri meb'us intihap edilmişlerdir. Müstekil meb'us seçilmesine gelince müntehibi sanilerden ancak 40 kadarı reylerini istimal etmişler diğerleri reylerini istimalden istinkâf eylemişlerdir. Neticede, müstakil olarak sabık hariciye nazırı Milâslı Halil Bey 38 ve Yavuz kütüpanesi sahibi Ragip oğlu Hüsnü Bey 20 rey almak suretile meb'us seçilmişlerdir.

Edirne'de

Edirne 24 (A.A.) — Vilâyetimizde yapılan meb'us intihabı neticesinde Cumhuriyet Halk Fırkası namzetleri olan Şakir, Faik, Şeref ve Hayri Beyler 127 şer reyle ve ittifakla meb'us seçilmişlerdir.

Samsun'da

Ankara 24 (Hususî) — Samsun'da intihabat bitmiş ve H. Fırkası namzetleri müttefikan intihap edilmişlerdir. Müntehibi saniler müstakillere rey vermemiştir.

İzmit'te

İzmit 21 (Hususî) — İntihabatta H. Fırkası namzetleri müttefikan intihap edildiler. Müstakil olarak esbak İktisat Vekili Sırrı Beyle eski meb'uslardan Ali B. seçilmiştir.

Burdur'da

Burdur 24 (Hususî) — Fırkaca namzet gösterilen İktisat Vekili Mustafa Şeref Beyle açık namzet yerine Fırka Kâtibi Umumisi Recep Beyi ittifakla intihap etmek suretile Burdur müntehibi sanileri C. H. Fırkasına çok kuvvetli rabıtalarını izhar etmişlerdir. — Muhtar

Muğla'da

Muğla 24 (Hususî) — İntihabat bitti, tam bir ittifakla C. H. Fırkası namzetleri kazandı.

Aydın'da

Aydın 24 (Hususi) — İntihabatta H. Fırkası namzetleri ile Fırka vilâyet idare reisi çiftçi Adnan B. ittifakla, arzuyu umumî üzerine Fırka azasından Şahinzade Fuat B. ekseriyetle intihap edildi. Müstakiller pek az rey aldılar. Aydın halkı C. H. Fırkasına karşı beslediği büyük muhabbeti bu suretle izhar etti.

Tekirdağ'da

Tekirdağ 24 (Hususî) — C. H. Fırkasının Tekirdağ meb'usları Cemil, Celâl Nuri, Faik Beyler müttefikan intihap edildiler. Müstakillere müntehibi saniler tek rey bile vermediler. — Fehmi

Şehir ve memleket haberleri

Doktorlar

Etibba Muhadenet Cemiyeti toplandı

Müessesat doktorları işi takip edilecek

Etibba Muhadenet ve Teavün Cemiyeti kongresi, dün sabahleyin saat onda Gülhane hastanesi müsamere salonunda in'ikat etmiştir.

Celse, kâtibi umumî Dr. Fethi B. tarafından açılmış ve mevcut aza ile kongrenin akti lâzım geldiği için müzakereye başlanmıştır. Riyasete, Hilâliahmer reisi Ali Pş., kâtipliğe Dr. Kemal B. intihap edilmiş ve kâtibi umumî Dr. Fethi B. heyeti idare raporunu okumuştur.

Bu raporda geçenlerde vefat eden müderris Dr. Şevki Beyin ailesine yapılacak nakti muavenet mes'elesi mevzuu bahsolmuş ve kongrece muavenet yapılmasına karar verilmiştir. Bundan sonra, yeni hıfzıssıhha kanununun maddei mahsusası mucibince elli kişiden fazla amele çalıştıran müesseselerde muayyen bir nisbet dahilinde doktor istihdamı lâzım geldiğinden bu işin takip edilmesi heyeti idareye bırakılmıştır.

Resmî hastanelere memurinden başka hali ve vakti yerinde olanların para ile de olsa yatırılmaması, bir tabibin muhtelif vazifeler deruhte etmemesi, ecnebi şirketlerde tavzif edilen Türk doktorlarının da terfih edilmeleri hususlarının temini de heyeti idareye havale edilmiştir.

Rapor mündericatına göre, İstanbul'da 708 i müslim ve 329 u gayrimüslim olarak 1037 doktor bulunmaktadır. Bu doktorların 254 ü Beyoğlu'nda 121 i Fatih - Aksaray - Beyazıt'ta, 121 i Kadıköy - Haydarpaşa'da, 125 i Cağaloğlu ve civarında, 91 i Şişli ve civarında ve diğerleri de İstanbul'un muhtelif semtlerindedir. Kongrece bu istatistiklerin cemiyet dosyasında muhafaza edilerek tıbbî hareketlerle alâkadar olunması muvafık görülmüştür.

Bundan sonra bir senelik mesaisinden dolayı heyeti idareye teşekkür edilmiş ve bütçe aynen kabul edilmiştir. Azadan Bahri İsmet Beyin istifasına ve yeni heyeti idare intihabına dair olan teklif kabul edilmiş ve yapılan intihabatta, Niyazi İsmet, operatör M. Kemal, Dr. Fethi, Dr. Mustafa Talât, akliye müteahassısı Fahrettin Kerim, Dr. Nazım Hamdi ve Şuayp Nuri Beyler tekrar intihap olunmuşlardır.

Kongrede hasta kasaları mes'elesi de hayli münakaşaları mucip olmuş ve iş kanununa ilâve edilecek olan maddei kanuniyeyi hazırlamak üzere doktorlardan mürekkep bir komisyon teşkiline karar verilmiştir.

Kongre Reisicumhur Hz. le makamatı âliyeye tazimat telgrafları keşidesini alkışlarla kabul ederek dağılmıştır.

Hilâliahmer kongresi

Dünkü içtimada İstanbul Hilâliahmer şubesinin hesapları tetkik edildi

Dünkü kongreden bir intiba

Hilâliahmer Cemiyeti İstanbul merkezi kongresi dün öğleden sonra aktedilmiştir.

Kongreyi reis Ali Pş. açmış ve kısa bir nutuk okuyarak Hilâliahmerin küçük bir tarihçesini yaptıktan sonra bir senelik mesaisinden bahsederek heyeti idarenin ibrasını talep etmiştir.

Bunun üzerine muvakkat reis olarak İstanbul Vali muavini Fazlı B. intihap edilmiş ve müzakerata başlanmıştır.

Evvelâ merkez heyeti raporu okunmuş, bundan sonra da 1930 bütçe tahakkukatı ve 1931 senesi bütçesine müteallik rapor okunmuş ve kabul edilmiştir.

Bu rapora nazaran, 1930 senesi hasılatı 85,726 liraya baliğ olmuştur. 1931 senesi için de birisi altı aylık ve diğeri de bir senelik olmak üzere iki bütçe teklif edilmiştir. Bunlardan evvelkisi bir kânunusaniden 30 hazirana kadar olan bütçedir ki, bunda varidat 47,110 lira ve masarif te 18,844 lira olarak gösterilmiştir. İkincisi 1931 senesi temmuzunun birinden 1932 senesi haziran nihayetine kadar olan bütçe de, 41,832 lira varidat ve 20,114 lira masarif olarak gösterilmiştir.

Bundan sonra kongreye iştirak eden azalar tarafından on iki takrir verilmiş ve bunların ekserisi heyeti idareye havale olunmuştur.

Takrirler içinde şayani dikkat olanları da vardır. Ezcümle tramvay biletçilerinin ufak para olmadığı için müşterilere iade edemedikleri on paraların yerine Hilâliahmerin on paralık pullarının biletçiler tarafından biletlere yapıştırılması hakkında olan teklif Ankara'da merkezi umumiye arzedilmek üzere heyeti idareye havale edilmiştir.

Bundan sonra Tevfik Salim Pş. söz almış ve stanbul şubeleri her ne kadar doğrudan doğruya merkezi umumiye raptedilmiş ise de bunların bütçeye konmuş olan masarifat ve varidata göre hesaplarını tanzim etmeleri icap ettiğini söylemiş ve bu mütalea hayli münakaşadan sonra hiç bir karara raptedilememiştir.

Takrirlerin müzakeresinden sonra tecdidi icap eden beş azanın yerine yapılan intihabatta Celâl Sahir Beyden inhilâl eden azalığa Vali muavini Fazlı B. intihap ve diğer azalar da müttefikan yerlerinde ipka edilmiş ve Reisicumhur Hz. le B. M. Meclisi Riyaseti, Başvekâlet ve Sıhhiye Vekâletine tazimat telgrafları keşide edilmesi alkışlarla kabul edilerek kongreye nihayet verilmiştir.

Siyasî icmal

Bulgar kabinesinin istifası

Bulgar kabinesi istifa etti. Sobranya'nın müddeti hitam bulduğundan yeni intihabatı idare edecek bir kabinenin teşekkül etmesine meydan bırakmak için M. Liyapçef iktidar mevkiinden çekilmiştir.

Romanya'da dahi vaziyet aynidir. Balkan memleketlerinde intihabat ekseriya bitarafane, yahut umum fırkaların emniyet ettiği kabinelerin idaresi altında yapılıyor.

Çünkü intihabat esnasında iktidar mevkiinde bulunan hükûmetin mensup olduğu fırkanın lehine ve muhalif fırkaların zararına intihabata tesir ettiği ve müntehipleri hükûmetin istediği namzetlere rey vermeğe icbar eylediği bir çok defa görülmüştür.

Liyapçef kabinesi demokrat itilâfi denilen fırkaya istinat ediyor idi. Bu fırkanın Hariciye Nazırı M. Burof'a taraftar olan bir kısmı hükûmetin çekilmesi ve intihabat esnasında bu fırkanın diğer fırkalar ile birleşmesi aleyhinde idi. Çünkü mumaileyh neticede hükûmet fırkasının zayıf düşeceğinden korkuyordu.

Lâkin Kral intihabat esnasında eski hükûmetin iktidar mevkiinde kalmasını memleketin selâmeti için tehlikeli görmüş ve Liyapçef kabinesinin istifasını muvafık bulmuştur.

Hakikaten demokrat itilâf fırkası intihabat esnasında iktidar mevkiinde kaldığı takdirde muhalif borjuva fırkalarının bir blok teşkil ederek intihabatta hükûmet fırkasına karşı müttehit bir cephe teşkil edecekleri şüphesizdi.

Bu vaziyetten müfritlerin ve bilhassa Bolşeviklerin istifade edecekleri muhakkaktır. Bir kaç gün evvel Şumni şehrinde Bolşeviklerin sokaklarda hükûmet kuvvetleri ile çarpıştıklarına nazaran bunların şimdiden canlandığı anlaşılıyor.

İşte müfritlerin tekrar vaziyete hâkim olmamaları için ve Kralın tavsiyesi üzerine kabine istifa etmiştir. Yeni hükûmetin M. Malinof'un riyaseti altında demokrat itilâfı ve demokratlar ile muhalif borjuvalardan mürekkep bir temerküz kabinesi olacağı tahmin olunuyor. Mumaileyhin bitaraflığı hakkında umumî emniyet vardır. Kabine istifa etmekle Bulgaristan'da Bolşevikliğin zuhurunu men için hükûmet fırkası fedakârlık yapmış oluyor.

MUHARREM FEYZİ

İntihabat neticesi Ankara'da nasıl karşılandı?

(Başmakaleden mabait)

yerlerde toplu olarak vaziyet almağı, acele etmiyerek en isabetli hareket için zaman kazanmağı takdir ve tatbik edebiliyorlar. Gösterdikleri bu basiret ve hassasiyetinden dolayı İstanbul ve Samsun intihapçılarını tebrik etmek vazifedir.

İntihabatın tafsilât ve teferruatı üzerinde bu kadar tevakkuf ettikten sonra dün ikmal edilen muamele ile memleketin yepyeni bir faaliyet hayatına büyük azim ve kararlarla dahil olmakta bulunduğunu söyliyebiliriz.

Bir seneye yakın bir zamandanberi memleket hiç olmazsa dahilî şekilleri itibarile karışık görünen vaziyetlerden geçti. Ve bunların içinde Menemen hâdisesi gibi irticaî vak'alar da görüldü. İyi niyetlerle hüsnü telâkki edilmiş olduğu malûm bulunan S. Fırkanın bazı yanlış hareketleri yüzünden efkârı umumiyemiz hiç olmazsa dahilen teşevvüş ve tereddüt manzaraları gösterir gibi göründü, veya daha doğrusu sui niyet erbabı tarafından vaziyet öyle gösterildi.

Reisicumhur Hazretleri hakiki vaziyeti yerlerinde görmek üzere memleket dahilinde büyük bir tetkik seyahati yaptıktan sonra ve hemen avdetlerini müteakip bazıları tarafından bililtizam karışık gösterilen vaziyette hakikatin bambaşka olduğunu, memleket efkârı umumiyesinin pek büyük bir ekseriyetle inkılâba sadık ve istiklâle âşık bulunduğunu beyan buyurarak hakikati hal tezahür etmek üzere meb'usan intihabatının yenilenmesini teklif ettiler. İşte bugün (dün) biten muamele budur. Netice Büyük Reis ve Rehberin müşahedelerindeki isabeti en parlak, en kat'î surette teyit etmiş bulunuyor.

Memleket idaresinin her hangi bir derecesinde tereddüt görüldüğü zaman vaziyeti tenvir etmek üzere müracaat olunacak ana hareket işte böyle millet efkârı umumiyesine müracaatten ibarettir. Devletin kuvvet ve kudreti nihayet millî hakimiyetten gıda alır da onun için. İnkılâpçı C. H. Fırkası inkılâp ve istiklâlin manalarını iyiden iyiye müdrik olan geniş halk kütlelerimize müstenittir. Son intihabat bu hakikati yara da, ağyara da bir daha göstermiş bulunuyor.

YUNUS NADİ

Adliyede ve Mahkemelerde

Tramvay Şirketinin muhakemeleri

Tramvay kazalarında methaldar olarak muhakemeye verilen vatmanların cezaları son kanun mucibince tecil edilmiş olmakla beraber davaların hukuki ve tazminat cihetinden Tramvay Şirketi aleyhine olarak devamı mukarrerdir. Halen Hukuk mahkemesinde bu kabilden 8 dava vardır.

Sıhhat işleri

Hastane ihtiyacı

İstanbul hastanelerinde mevcut 900 yatak şehrin sıhhî ihtiyacına nisbetle pek azdır. Gazi Hazretlerinin de işaret buyurdukları veçhile Haseki hastanesinin yeni paviyonlarla tevsii için tahsisat karşılığı aranmaktadır. Parasızlık yüzünden Büyükada, Heybeliada, Burgazada senatoryomlarındaki belediyeye ait 21 yatak tenzil edilmişti. Bu fasıl için yeniden bütçeye 15 bin lira konduğundan hazirandan itibaren bu yataklar gene 21 e iblâğ edilecektir. Erenköy taraflarında 100 yataklı bir şehir sanatoryomu küşedi mevzuu bahistir.

Paket muamelâtı

Tatbikatta görülmemiş bir garibe!..

Gümrük talimatnamesi kanuna tearuz ediyor

Paket gümrüklerinin kaldırılarak muamelâtın Posta idarelerine devri mes'elesi bir taraftan muamelâtta betaet tevlit etmekle beraber ortaya bir kanun mes'elesi de çıkarmıştır.

Tarife kanunu mucibince, Türkiye'ye ithal edilecek eşyalardan, gümrük resmi alınmaktadır. Bu resim ancak, gümrük kanununun otuz beşinci maddesi mucibince gümrüğe verilecek beyannamelerle alınacağına göre kanunun bu maddelerini tadil edecek ve yahut bir kısım eşyalar için başka suretle hareket edileceğini gösterecek bir kanun maddesi M. Meclisi tarafından kabul edilmedikçe kolipostal muamelâtının bugünkü tarzda cereyan ettirilmesi kanunî bir hata teşkil etmektedir.

Gümrük idaresi muamelâtı tanzim için bir talimatname yapmış ve bunu hemen tatbik etmiştir. Halbuki, gümrük rüsumunun cibayeti için elde mevcut gümrük ve tarife kanunları vardır. Talimatnameler kanunların ahkâmını hiç bir zaman fesih ve ilga edemiyecekleri cihetle Gümrük idaresinin bugünkü tarzı hareketi kanuna muhalif bulunmaktadır.

Bundan başka, Gümrük idaresi yaptığı talimatname ile, tarife kanununun bir çok maddelerini tadil ve paket işlerinde kanuna muhalif hareket olunmasını kabul etmiştir. Tarife kanununda, tatbikatı kanuniye noktasından tevellüt eden ihtilâfların ekspreler heyetince halledilmesi bildirilmektedir.

Ayni zamanda, bu ihtilâfların gümrük rüsumunun tahakkukundan evvel zuhur eden ihtilâflardan olması icap etmektedir. Halbuki, yeni paket talimatnamesi mucibince gümrük rüsumu gümrük memurları tarafından sahiplerinin gıyabında olarak tahakkuk ettirilmekte ve mal sahibine bildirilmektedir. Mal sahibi bu tahakkukata itiraz ederse o zaman eksperler heyetine gitmektedir. Bu takdirde tarife kanununun vazettiği kanunî usuller talimatname ile tağyir edilmiş oluyor demektir.

Bu mühim noktalar hakkında bazı ticarethaneler tarafından hazırlanan lâyihaların bir kaç güne kadar Maliye Vekâletine takdim edileceği anlaşılmıştır.

Bu hususta kumusyoncu lardan İskenderbeyzade Nuri B. bir muharririmize demiştir ki:

«— Biz, paket muamelâtının bugünkü tarzından çok memnunuz. Fakat bunu Avrupa'da olduğu gibi bir kanuna raptetmeli, tüccarın taleplerini dinliyerek memlekete uygun bir şekle sokmalıdır. Aksi takdirde bugünkü hal, hem hükûmet için hem de tüccar için zararlıdır.»

Kubilây abidesi

Teberruat listesi

Gazetemizin teşebbüsile yapılacak şehit Kubilây abidesi için vatandaşların gönderdiği teberruatı liste halinde neşrediyoruz. Dün «Alaçam ilk mektebinin» minimini yavruların dan başmuallimleri vasıtasile bir mektup aldık.

Küçük yavrular damarlarında hakikaten bir inkılâp neslinin kanını taşıdıklarını isbat eden ciddi bir alâka ile çalışarak aralarında para toplamışlar ve abide için göndermişlerdir. Şimdiye kadar Kubilây abidesine en ziyade ilk mektep talebeleri alâkadar oldu. Bu da gösteriyor ki asıl ümitli istikbal nesli hakikaten kavi ve ideal sahibi olarak yetişiyor.

Listeyi dercediyoruz:

	L.	K.
Eski yekûn	454	40
Alaçam ilk mekebinin hamiyetli yavrular tarafından	15	
Yekûn	469	40

Zaro Ağanın hali..

Londra gazetecileri etrafını sardılar!

Londra 18 (Hususi) — 157 senelik ihtiyar, Zaro Ağa bugünlerde Londra'da. Ağaya kendisini Amerika'ya götüren Ahmet Musa Beyle Selânik'li Mıstır Rıdven isminde birisi refakat ediyorlar.

Zaro Ağa Londra'nın Giresuvenor otelinde ikamet ediyor. Buraya gelince İngiliz gazetecileri etrafını sardılar, boyuna mülâkat, intiba diye zavallı adamı sıkıştırıp duruyorlar.

Ben de Giresuvenor otelindeki dairesinde kendisini ziyaret ettim. 25 ten fazla İngiliz gazetecisi Zaro'yu muhasare etmişler. Her şeyden bahis açıp ağaya sualler soruyor. Zaro'nun cevaplarını Ahmet Musa Bey tercüme ve naklediyor. Musa Bey ayni zamanda Türkiye hakkında da izahat veriyordu. Ben önce Türk olduğumu tanıtmadım, bir kenara oturup dinliyordum. Musa Bey İngiliz muhbirlerine Gazi'miz ve büyük inkılâbımız hakkında o kadar esaslı ve etraflı izahat veriyordu ki yerimde duramadım, kalktım, kendimi tanıtıp tebrik ettim.

Musa Bey bunun üzerine bana Amerika seyahati hakkında izahat verdi.

«— Amerika'da, dedi, binlerce gazeteciye ayni şeyi de söyledim. Türk Müncisini, Türk inkılâbını ve yeni Türkiye'yi anlatmağa çalıştım. Fakat yazık ki mesaim tam muvaffakiyete vasıl olamadı. Çünkü karşıma bütün nüfuzu ile büyük düşmanımız eski İstanbul sefiri M. Morgan Tav çıkmıştı. Bize haber gönderdi. Beyhude çalışmasınlar, bütün müessesemle, bütün adamlarımla onlar aleyhinde çalışıyorum. İtiraf etmeli ki Müessir de oldu.»

Zaro Ağa ile Ahmet Musa Bey 15 güne kadar İstanbul'a avdet edeceklerini söylüyorlardı.

M. N.

SON TELGRAFLAR

Lord Athlone Cenapları Ankara'da

İngiliz Lordu Gazi Hz. tarafından kabul edildi

Lord Athlone Ankara'da samimî surette karşılandı, şerefine ziyafetler verildi

Ankara 24 (A. A.) — İngiltere Kraliçesinin biraderi Lord Athlone ve refikası prenses Alice ve kerimelerile maiyetlerini getiren tren bugün saat 16 da Ankara'ya muvasalat etmiştir.

İstasyonda, Reisicumhur Hazretleri namına, kâtibi umumi Tevfik ve başyaverleri Rüsuhi Beylerle, hükûmet namına Hariciye Müsteşarı Numan Rifat ve Protokol umum müdürü Fuat Simavi Beyler tarafından istikbal edilmişlerdir.

Misafirler Ankara Palas'ta ihzar edilen dairelere yerleşmişlerdir.

Lord Athlone, saat 17 de Çankaya'da Reisicumhur Hazretleri tarafından sureti hususiyede kabul buyurulmuştur.

Reisicumhur Hazretleri saat 18 de ziyareti iade buyurmuşlardır.

Ankara Palas'ta misafirler şerefine verilen ziyafette Reisicumhur Hazretlerile, Büyük Milet Meclisi Reisi Kâzım Paşa, Heyeti Vekile azaları, Reis vekili Hasan Bey, İngiliz sefareti erkânı, Hariciye Müsteşarı Numan Rifat, kâtibi umumî Tevfik ve başyaver Rüsuhi Beyler hazır bulunmuşlardır. Ziyafeti müteakıp bir süvare verilmiştir.

Macaristan - Avrupa

Macar Başvekili vaziyetten çok bedbin

Cemiyeti Akvam yalnız galiplerin tefevvukunu temin ediyormuş

Budapeşte 23 (A.A.) — Hükûmet fırkası Kont Bethlen'in şerefine bir ziyafet vermiştir. Kont, söylediği bir nutukta bundan 15 sene evvel Macaristan'ın harap bir halde bulunduğunu ve bugün yaşamakta olmasının bir mucize telâkki edilebileceğini söyledikten sonra Avrupa'nın siyasî ve iktisadî vaziyetine temasla demiştir ki:

«Umumî harbi müteakıp aktolunan muahedeler Avrupa'ya yeni bir teşkilât vermiştir ki o da Cemiyeti Akvam meclisi ve bir çok galip devletler arasında aktolunan ittifak muahedeleri idi. Her ikisinin de haddi zatında bir tek maksadı vardı «galip devletlerin tefevvukunu temin etmek» binaenaleyh bu teşkilâtın Avrupa sulhuna uzun müddet hizmet edememiş olması hiç bir veçhile mucibi hayret değildir. Bugün belki bizi adalet ve müsavat fikrine yaklaştıracak olan yeni bir siyasî teşkilâtın arifesinde bulunuyoruz. Muahedelerle ihdas olunan iktisadî teşkilâtlara gelince, bu teşkilât ta muvaffak olamamıştır. Bu sahada da şimdi salâh başgöstermiştir. Hâdiseleri barut üzerinde oturur gibi daima artan bir dikkatle takip etmeliyiz.»

Vilâyetler azalacak

Ankara 24 — Vilâyetlerin azaltılması hakkındaki proje yakında Heyeti Vekilede müzakere edilecektir. Lâyiha Mecliste kanuniyet kesbetmeden bir tasfiye yapılacaktır. Vekâbettikten sonra valiler arasında müllet emrine alınan valiler de tasfiyeye tâbi tutulacaklardır.

Toros ekspresi

Ankara 24 — Pulatlı - Ankara arasındaki hat ağır lokomotiflerin geçmesine tahammül edecek bir şekilde takviye edilmektedir. Bu 86 kilometrelik mesafe ikmal edildikten sonra Toros - İstanbul ekspresi 2 saat daha çabuk gidecektir. Ekspres Pulatlı hattının ikmalinden sonra Ankara'dan geçecektir.

Bursa'daki sui istimal davası

Bursa 23 (Hu. Mu.) — Tütün inhisarında üç sene evvel vuku bulan 120,000 liralık ihtilâs davasına bugün de ağırceza mahkemesinde devam edilmiş ve müddeiumumilikçe maznun ve mevkuflardan inhisar müfettişi Feyzi Beyin beraeti, eksper Hüseyin Ef. ile Kâmil Ağanın 205inci madde ile tecziyeleri talep edilmiştir. Karar cumartesiye verilecektir. — Musa

Fırka ocakları

Ankara 24 — Fırka nizamname encümeni H. Fırkası ocaklarının lâğvile nahiye heyetlerinin takviyesi fikrindedir. Esasen Fırkanın nam - zet ve müntehibi olan muhtarlar mahalle ve köylerde Fırkanın mümessili haline geleceklerdir.

İspanyol'lar

Bütün zırhlı ve gemi isimlerini değiştiriyorlar

Madrit 24 (A.A.) — Kadiks'ten gelen haberlere göre Cervantes zırhlısında isyan çıkmış olduğuna dair olarak Londra'da şayi olan haberlerin aslü esası yoktur. Esasen, Cervantes Kadiks'te bulunmamaktadır. Yalnız bahriyeliler, cumhuriyet lehinde nümayişler yapmışlar ve bir çok binalardaki Krallık armalarını söküp atmışlardır.

Yeni Fas komiseri

Madrit 23 (A.A.) — Tevkif edilmiş olan İspanya'nın Fas komiseri ceneral Yordana'nın yerine ceneral Sanjurjo'nun tayin edileceği haber veriliyor.

İspanya sefirleri

Madrit 23 (A.A.) — Bu sabah bir gazete İspanya'nın ecnebi memleketlere gönderilmesi muhtemel bulunan sefirlerin isimlerini mübeyyin bir liste neşretmiştir. Havas ajansının muhabirine nazaran şimdiki halde tayini kat'ileşmiş olan sefir, İspanya'yı Londra'da temsil edecek olan M. Perez de Ayola'dır. Diğer şayiaların aslü esası yoktur.

İspanyol gemilerinin isimleri

Madrit 23 (A.A.) — İspanyol Akdeniz seyrisefain idaresi gemilerinin isimlerini değiştirmeğe karar vermiştir. Eski idare reislerinin veya prenslerin isimlerini taşıyan gemilere şehir isimleri verilecektir. Transatlantik kumpanyası da bu veçhile hareket edecektir.

İş Bankası şubeleri

Ankara 24 — İş Bankasının yeni şubeleri 15 mayısa kadar açılacaktır. Banka bu suretle 42 ye baliğ olacak şubelerinin rolünü gördükten sonra ihtiyaca göre yeni şubeler açıp açmamağa karar verecektir. Bir çok yerlerden vaki olan müracaatler tetkik edilmektedir.

Bu nasıl ceza ?!

Düsseldorf canavarı galiba hapisle kurtulacak !..

Düsseldorf 23 (A.A.) — Düsseldorf canavarının muhakemesindeki jürinin müzakere ve müşavereleri 105 dakika devam etmiştir. Kürten, ikisi namusa tecavüzle müterafik olmak üzere 9 katil fili irtikâp etmiş olduğunu söylemiştir. Kürten, 9 defa idama ve 60 sene hapse mahkûm olmuş, ancak hapis cezası, ceza kanunları ahkâmına tevfikan 15 seneye indirilmiştir. Kendisinin medenî hukuku refedilmiştir. Hayatının kalan senelerinde zabıtanın nezareti altında bulunacaktır. Kendisini müdafaa eden avukat, müekkilinin gayrimes'ul olduğunu iddia etmiş ve bunun için delil olarak onun bu işleri fevkalâde ve mukavemeti kabil olmıyan şehevî bir buhran tesirile yapmış olduğunu ileri sürmüş ve binaenaleyh işin içinde tasmim olmadığını söylemiştir. Müddeiumumi, üç mütehassısın tasmimin mevcudiyetine karar vermiş olduklarını ileri sürerek bu iddiayı reddetmiştir.

Mahkeme heyeti çekilmezden evvel Kurten, bir kaç söz söylemiş, yaptığı işlerden dolayı özür dilemeğe bile cür'eti olmadığını beyan etmiştir.

Bir muallimin beraeti

İzmir 23 — Türk'lüğü tahkir maddesinden maznun olan Tahir Bey ağırcazada 25 şahit dinlendikten sonra beraet kararı almış ve gözyaşları içinde heyeti hâkimeye teşekkür etmiştir.

Maarif Vekâleti

Ankara 24 — Meclisin açılmasını müteakıp teşekkül edecek yeni kabinede Maarif Vekâletini Vasıf B. işgal edecektir.

İLMÎ MUSAHABE

Korkunç bir teşebbüs

Nautilüs tahtelbahri müthiş buz dağları altından geçerek Kutb'a gidiyor

Arzımızın bazı yerlerini ve bahusus kutup taraflarını hakkile tetkika hâlâ muvaffakiyet temin edilememesi beşerin ilmî gururunu fena halde rencide eden bir keyfiyettir. Bizden vasatî olarak (369,228) kilometre mesafede bulnan (Kamer) in haritasını arzımızınkinden daha sıhhatli olarak tersim edebiliyoruz!

Daimî karlar ve kolay aşılmaz (Bankise) lerden ne kadar şikâyet etsek azdır. Bizi bu gülünç acze düşüren, seyyaremizin bazı aksamı ile kutupları civarında adamakıllı ilmî tetkiklerde bulunmamıza mâni olan hep o beyaz, dondurucu, câmit, kütlelerdir.

En yüksek dağlarımızın daimî karlar altında gizlenen tepelerini, (Banquise) lerle muhat adaları, denizleri ilim gözile rahat rahat tetebbü etmek acaba ne zaman nasip olacak?

Hele medenî memleketlerle nisbeten yakın olan (şimalî kutup) insaniyetin başına çok belâlar açmış, yüzlerce âlimlerin, binlerce cesur gençlerin başlarını yemekte, volkanları, zelzelelere taş çıkartmıştır.

Fakat ne pahasına olursa olsun azimkâr insanlar ilim bayrağını o - ralara ebedî olarak dikecek, alınlarında asırlardanberi taşıdıkları bu âciz lekesini o sırlı yerlerin buzlu sularile yıkıyacaktır.

Arzımızın bahusus (Şimal kutbunu) hakkile keşfetmek mes'elesi eski zamandanberi âlimler, gemiciler, üzerinde pek sihirli ve cazibeli bir tesir icra etmiştir.

Bu gidilmesi müşkül, hatıra gelmez tehlikelerle dolu yerlerde yapılacak istikşafların sırf ilmî olan faydalarından, kâşiflerine bahşedeceği büyük nam ve şereflerden başka (Alâimi cevriye) tatbikatına, arzî miknatisiyete, deniz ve hava akıntılarının hakikî sebeplerine ait, deniz ve hava seyyahlarının işlerine yarar pek müfit tecrübelerin icrasına da büyük hizmetler edecektir.

Umumî harp esnasında zarurî tevakkufa uğrıyan ve bütün dünyanın en azimli ve kudretli şahsiyetlerini takdirlere lâyik teşebbüslere sevketmiş bulunan kutup seyahatleri yeni inkişafa başladı.

İtalyan livalarından (Général Mobile) ile kıymetli arkadaşlarının feci akibeti, kumandan (Byrt) ve refiklerinin şerefli muvaffakiyetleri daha kimsenin hatırından çıkmamıştır.

Hep umumî harpten sonra ihtiyar edilen bu fedakârlıklardan (Byrt) heyetinin Cenubî kutup civarında icra ettikleri tetebbülerini (sinema) lar halk seviyesine indirmiş, âlemin gözüne sokmuştur.

Bütün eski felâket ve tecrübeler gözönüne alınarak Amerika'lılar tarafından büyük bir dikkat ve ihtimamla hazırlanmakta bulunan ve yakında icra mevkiine konacak olan kutup seyahati teşebbüsünün dikkate şayan bir hususiyet ve ehemmiyeti vardır.

Bu son seyahat eskileri gibi; gemiler, balonlar, tayyareler, kızaklar... ile (Banquis) ler üzerinde değil bir Amerikan tahtelbahri ile denizler altında icra edilecektir. Azmin, teşebbüsün derecesini ihata edebilmek için biraz düşünmeli! (Nautilus) namını taşıyacak bu tahtelbahir meselâ Marmara veya Akdenizin... Mavi suları altına değil, kutup denizlerinin ebedî buzları altına dalacaktır. Hariç kısımları hayli ehemmiyetli tepeler teşkil eden ve sular derununde bu irtifaın otuz misli derinliklere kadar inmeleri lâzım gelen korkunç, muzlim âlemi hayaline getirmek, ufak bir geminin sinesinde hayatını milyonlarca senedenberi mahiyetini kıskanç bir inat ile gizlemiş, bu gayyaya atmağı tüylerini ürpertmeden tasavvur bile eylemek her babayiğidin kârı değildir.

(Hübert - Wilkins) ve rüfekasının emrine tevdi edilen bu (Nautilüs) gemisi Müttehit Amerika Cumhuriyetleri hükûmetlerinin bahriyesine mensup bir (sübmersible) idi.

Bu gemi icra edeceği yeni vazife ve maruz kalacağı tehlikelere göre pek mühim tadilâta uğratılmaktadır.

İçindeki harp techizatının kaldırılıp yerlerine ilmî tetebbülere yarıyacak aletlerin vazedildiğini söylemeğe hacet yoktur. Hele geminin erzak ve levazım ambarına çok dikkat edilmiş, pek uzun sürmesi göze alınan bir seyahatin bütün ihtiyaçları fazlası ile düşünülmüştür. Geminin asıl tekne kısmı müthiş buz darbelerine ve tazyiklerine mukavemet edebilecek derecede takviye edilmiş, motörlerden başka gemi derununde hiç bir şey evvelki halinde bırakılmamıştır.

(Jules Verne) nin torunu (M. Jean. Jules - Verne) tarafından adı konma merasimi icra edilen gemiye verilen (Nautilüs) ismi (Jules - Verne) i okumuş ba husus (Vingt mille lieues sous les mers) romanını mütalea etmiş bulunan karilerimize meçhul değildir.

Amerika'lılar büyük bir kadirşinaslık olmak üzere (Jüle Verne) in tasavvur ettiği tahtelbahire verdiği ismi bu son gemileri için kabul etmişler, bu güzel hatıraya mütemmim olmak üzere tevsim vazifesinin idaresi için de «Jüle - Verne) in hayatta bulunan torunu (Jean Jüle - Verne) ni davet etmek nezaketini göstermişlerdir.

Amerika bahriyesinin son defa kabul ettiği tahtelbahir sistemi - nin mucidi bulunan mühendis (Simon Lâke) a tadil ettirdikleri bu gemi (18) kişiyi hâmil olarak ilkbaharda Amerika'yı terkederek (Spitzberg), (Via Londres), (Tromsoe) cihetlerine teveccüh edecektir.

Şimdi ilim muhiplerine düşen şey, teşebbüsün tam muvaffakiyetle neticelenmesine dua, parlak dönüşün getireceği baha yetişmez ilmî hediyelere intizardan ibarettir.

ABDÜLFEYYAZ TEVFİK

Gâve diyor ki:

Cin çıkar, şeytan çıkar, hayhay çıkar, heyhey çıkar
Müstakil bir namzetten bence her bir şey çıkar

Kâinatta müstakil bir zerre yok
Böyle şey âlemde hiç bir kere yok
Bak şu insan oğlunun icadına
Böyle bir dümtek tutup feryadına
Müstakil meb'usum işte ben diyor
Rey ver, ey Gâvem, bana gel sen diyor
Ben sana rey versem ey divane sen
Güç çıkardın çünkü mecnunhaneden
Ben henüz çıldırmadım ey müstakil
Başka bir divane bul benden çekil
Geldi şimdi aklıma bir kılükal
Kılükal lâkin güzel hoş bir masal
Söyleyim de dinle ibret al biraz
Etme artık kimseye arzı niyaz
Bursa valisi Vefik Paşayı biz
Ta çocukken dinlemiştik şüphesiz
Her zaman dermiş ki merhum: «Siz bana
Ekseriyetsiz kararlardan yana
Bahsedin, zira bu cümhuru beşer
Ekseriyetle gider cehle düşer
Cevheri hikmet seri mümtazdadır
Her akıllı baş muhakkak azdadır
Ben akalliyette gördüm sıhhati
Çünkü hakkın çehrei ulviyeti
Ekseriyetten değil azdan çıkar
Ekseriyet bence haylazdan çıkar..»
Böylelikle hazreti miri Vefik
Olmuş ehli rikrete yârı şefik
Bilmem ama ben niçin yazdım bunu
Siz bulun ben söylemem artık onu

GÂVEİ ZALİM

İntihar eden İtalyan genci

İzmir'de 16 yaşında Pol isminde bir İtalyan gencinin kendini asarak intihar ettiğini yazmıştık. Verilen habere göre bu zavallı çocuk, genç annesinin öteki beriki ile gayrimeşru münasebatta bulunduğunu görmüş ve bu kahırla kendini öldürmüştür. Pol'un babası İtalya'da bulunmaktadır.

Domuz doğuran deve

Adana'nın Martçukuru civarında Aydın'lı aşiretlerinden birisine ait deve 4-5 gün ağrı çektikten sonra ölmüş, devenin karnı yarılmış, domuz gövdeli, deve ayaklı bir mahlûk çıkmış ve ölmüştür.

Gazi Hz.

(Birinci sahifeden mabit)

müstakillere rey vermemişlerdir. Manisa bir müstakil meb'usluk için ittifakla İsmet Paşayı, Burdur'lular bir müstakil meb'usluk için ittifakla İsmet Paşayı, Burdur'lular bir müstakil meb'usluk için ittifakla Recep B.i intihap etmişlerdir. Fırkaca İsmet Pş. Malatya'dan Recep Bey Kütahya'dan namzet gösterildiklerinden kendileri iki dairei intihabiyeden hangisini tercih ederlerse diğer yerden yeni intihap yapılacaktır.

Türkiye'nin her tarafında bu akşam intihabat bitmiştir. Fırka erkânımız intihabat neticesinde halkin gösterdiği yüksek alâkadan çok memnundur.

Rüsumatta

Kaçakçılık mücadelesi

Kaçakçılıkla daha fazla mücadele için inhisar idarelerinin alâkadar teşkilâtile gümrük muhafaza teşkilâtının tevhidi etrafında İktisat Vekâletince tetkikat yapılmaktadır.

İktisadî mehafilde Teşviki sanayi şartları

Tşviki sanayi kanununa göre getirilecek mevadı iptidaiyenin resimsiz olarak geçirilmesi için meşrut olan, malın bir defada imrarı kaydının kaldırılması için vekâlete müracaat edilmiştir.

Kurban deri ve barsaklarını Tayyare Cemiyetine veriniz

Cumhuriyet'in tefrikası: 48

İKLİMLER

Yazan: Andre Moruva — *Terceme eden: Haydar Rifat*

Odil'e ait menkabede onun resmini seyrettim, tetkik ettim, bir korku duymadım. Kıskanç imiş, bana ne? Kendisini aldatmak fikrim yoktu. Genç kadınlara fazla bir temayülü varmış, onun uğurunda her şeyi kabul etmeğe razı değil mi idim?

Şimdi her hali, her sözü benimle evlenmek kararında olduğunu ifşa ediyordu. Bundan dolayı mes'ut idim.

Bununla beraber hafif bir endişe saadetimi biraz ihlâl ediyordu. Onda, beni dinlerken, bir hareketime bakarken bazen hissettiğim sıkıntı asarmın daha şedit ve daha sık peyda olmasına şahit oluyordum. Bir çok defalar, tam bir ruh ittihadile yürüyen tenezzühlerde, ağzımdan çıkan bir söz üzerine onun nagihan tutulduğunu ve mahzun bir halde tefekküre daldığını hissediyordum. Ben de susarak, o tesiri kaldıracak bir yol düşünmeğe başlıyordum. Sözlerimi muayene ediyor, hepsini masum buluyordum. Ona dokunan neresiydi, bunu anlamağa çalışıyor, bulamıyordum. Onda bu aksülâmeli yapan şey, esrar ile örtülü ve evvelden görülebilmekten uzak kalıyordu.

— Filip, bana karşı ne yapmalısınız, biliyor musunuz? Bende hoşunuza gitmiyen her ne bulursanız, onu bana hemen söyliyiniz. Biliyorum bazı şeyler oluyor ki... Aldanmıyorum değil mi?

— Hayır, fakat bunlar pek küçük şeylerdir.

— Onları bilmeği, düzeltmeği pek isterdim.

— Peki, gelecek seyahatimde bunları yazarım.

Ay nihayetinde Gandüma'ya iki gün kalmak üzere gittiği zaman şu mektubu gönderdi:

Gandüma

Sizde sevdiklerim:	Sizde sevmediğim:
Siz.	Hiç bir şey.

Bu ifade tarzı bir manaya göre doğrudur; tam değil. Ayni münasebetleri mütekabil iki sütuna birer birer koymak daha muvafık olacak. Çünkü bazı teferrüat var ki size taallûku itibarile seviyorum. bunları mücerret bir halde, yahut bir başkasında sevmezdim.

Tecrübe ediyorum:

Sizde sevdiklerim:	Sizde sevmediklerim:
Karagözleriniz, uzun kirpikleriniz, boyun ve omuz hatlarınız, vücudünüz.	Evzamızın biraz beceriksiz sertliği, bir kayabahat yaparken yakalanmış bir küçük kız halinizi.
Bilhassa cesaretle zaafın, cür'etle ürkekliğin, ismetle ateşin imtizaci; kahramanlık, fedailik, feragatten mürekkep bir hal; bu küçük şeylerde iradesizlik maskesi altında saklı; saklı fakat mevcut.	Bilhassa hayatı olduğu gibi görmek ve kabul etmekten imtina; Anglo - Sakson uluorta edebiyatı mefkûresi; fazla bir hassasiyet... Başkalarının zaafına karşı hu - şunet ve şidet.
Genç kız haliniz.	İhtiyar hanım haliniz.
Spor esvaplarınız.	Sarı setreli esvabınız; şapkalarınızadki süsler (mavi tüy); aşı boya danteneli rop; mükellef her şey,, hatları bozan her şey.
Munsif ruhunuz, sadeliğiniz, tertip ve intizamınız, güzel tutulan defterleriniz.	Para bahsinde idareciliğiniz eviniz ve hayatınız hakkında - ki ihtiyatkârlığınız.
Aklü basiretiniz.	Delilikleriniz olmaması.
Mahviyetiniz.	Gururunuz olmaması.

Sol sütuna ilânihaye devam edebilirdim, sağ sütuna koydukları - mın hepsi gayrisahihtir. Yahut şunu ilâve etmeliyim.

Sizde sevdiklerim:	Sizde sevmediklerim:
Çünkü onların hepsi sizden bir parçadır ve ben sizin şeni benliğiniz üzerinde kaplama halinde bulunan pek ufak bazı şeyler müstesna olarak, hiç bir suretle değişmenizi istemem. Ve meselâ, aman biraz çalışmalıyım; Haşett müessesesi yeni yapacağı bazı neşriyat için hususî evsafta kâğıtlar istiyor. Şimdi bir ustabaşı girdi, yeni cins bir hamur getirdi; size mahsus bir mektuptan gözümü ayırmakla ne kadar rahatsız olacağım. Bari bir cümle daha ilâve edeyim:	
Sizde sevdiklerim:	
Sizi düşünür düşünmez içine düştüğüm o uzun ve şehevî hulyakârlığınız.	
sizde bütün sizî seviyorum, İzabel...	

*

Bu mektup beni hayli düşündürdü. Hafızamda onun tenkitkâr nazarlarını buldum. Epeyce zamandanberi en ufak bir sözüme değil; esvaplarıma, şapkalarıma, tuvaletimin bütün teferruatına kadar her şeyime garip bir ehemmiyet atfettiğini görüyordum. Bu beni kederlendirmiş ve adeta küçültmüş idi. Şimdi annemin bazı nevi düşünüşlerini, ve lükse karşı insiyakî hakaretini kendimde de hayretle görüverdim.

— Mabadi var —

Yeni İstanbul meb'usları nasıl intihap edildi

Münhal kalan dört meb'usluk için yeni intihabat yapılacaktır

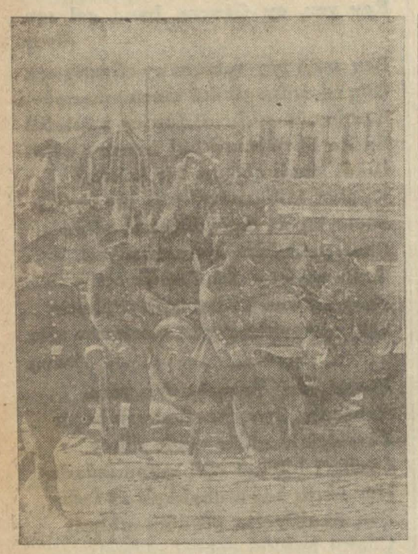

İntihap sandığını hâmil itfaiye otomobili intihap mahalline giderken

«Kuzum beyim, bir rey de bana verin!» Diyen müstakil namzet Bahri reis

[*Birinci Sahifeen Mabait*]

muzikası gidiyor, Heyeti Teftişiye azalarını hâmil olan otomobiller itfaiye arabasını takip ediyordu. Saat yediyi çeyrek geçe alay Belediyeden hareket etmiş ve halkın tezahüratı arasında konferans salonuna vâsıl olmuştur. Konferans salonunun içi ve dışı bayraklarla donatılmıştı. Sandık kürsünün önünde hazırlanan yüksek bir yere konmuştur.

Muzika bahçede güzel havalar çalıyordu.

Vali ve Belediye Reisi Muhittin, Fırka heyeti idare reisi Cevdet Kerim Beylerle Heyeti Teftişiye azaları erkenden salona gelmişlerdir. Rey sandığı saat sekize çeyrek kala yerine konulmuş bulunuyordu.

Müntehibi saniler yedi buçuktan itibaren gelmeğe başlamışlardır. Müstakil namzetler için propaganda yapan bir çok kimseler de salonun kapısında bekliyerek gelen müntehibi sanilere beyannameler tevzi ediyorlardı. Müntehibi saniler toplanınca grup grup mübahase ve münakaşalarda bulunmuşlardır.

Salonda münakaşalar

Daha sabahtan gelen müntehibi sanilerin, Fırka haricinde bulunan müstakil namzetlerde aranılan evsaf bulunmadığı için bunlara rey vermek fikrinde olmadıkları anlaşılıyordu. Bu mevzuda ve bu tarzda söz söyliyen müntehibi sanilerin fikirleri diğerleri tarafından da tasdik edilmekte idi. Müntehibi saniler rey varakalarını alarak intihaba iştirak etmeğe hazırlanmışlardı. Saat sekizden ona kadar intihaba iştirak edecek olan Fatih ve Beyazıt müntehibi sanilerinin ekserisi erkenden gelmiş ve salonun sağ tarafını Beyazıt müntehibi sanileri, sol tarafını da Fatih müntehibi sanileri işgal etmişlerdir.

İntihap başlıyor

Saat sekizde C. H. F. nın namzetleri ile müstakil namzetlerin isimleri siyah tahtaya yazılmıştır. 12 Fırka namzedinden sonra 4 müstakil meb'usluk için de 48 namzet yazılmıştır. Müstakil namzetlerin adedi 47 iken sabahleyin saat 7 de yeni bir müstakil namzet telgrafla İzmit'ten müracaatte bulunmuştur. Son müracaatte bulunan ve 48 numarayı teşkil eden bu zat Selânik'li Ahmet Bey namında bir çok gazetelerde sermürettiplik yapan bir zattır.

Heyecanlı bir lâtife

İntihaba başlanmazdan evvel müntehibi sanilerden avukat Abdullah Bey namında bir müntehibi sani bütün arkadaşlarının müttefikan verdikleri karara itiraz ederek müstakillerden istediğine rey vereceğini bu suretle Gazi'nin bahşettiği haktan istifade edeceğini söylemiştir. Diğer müntehibi saniler kendisine, bütün müntehibi sanilerin C. H. F. müntehibi sanisi olduğu, binaenaleyh aranılan evsafı haiz olmıyan müstakil namzetlere arkadaslarının hilâfına olarak rey vermenin doğru olamıyacağı söylenilmiştir.Mumaileyh bir müddet daha söylendikten sonra kendisine bir rey verdiği takdirde bununla bir meb, us çıkabileceği ve bir rey ile Meclise iştirak edeceği ve bunun da doğru olamıyacağı söylenmiş ve o da ısrar etmiyerek esasen bunun bir lâtifeden ibaret olduğunu söylemiş ve mes'ele de kapanmıştır.

8,18 geçe

Bu esnada saat sekizi on sekiz geçiyordu. Sandık açıldı ve içinin boş olduğu herkese gösterildikten sonra kapandı ve ağzı Heyeti Teftişiye tarafından mühürlendi.

İlk rey!

Şimdi artık reyler atılabilirdi. Fakat ilk reyin kimin tarafından atılacağı bir mes'ele oldu. İlk reyi Vali Muhittin Bey atmak istedi ise de bir saniye evvel sandık başına koşan Sultanahmet sulh mahkemesi başkâtibi Hakkı Efendi daha evvel rey atacağını ve hakkın kendisinde olduğunu söyledi. Sandık memuru Muhittin Beyin reyini aldı ve atmak üzere iken Hakkı Efendi daha evvel davrandı ve reyini attı ve bu suretle Hakkı Efendi birinci ve Vali B. de ikinci reyi amış oldular.

Bundan sonra reyler taakup etmeğe başladı. Bir aralık sandığın başında âdeta izdiham hasıl oldu. Bunlar devam ederken müntehibi saniler de akın akın gelmekte idiler. Bu esnada muzika çalıyor ve müstakil namzetlerin adamları kapıda gelip geçenlere müstakil namzetlere rey vermeleri için propaganda yapıyorlar. Bunlardan Sudi Bey bir beyanname neşretmekle beraber ayrıca tabettirdiği ve kendi isminin yazılı olduğu bir rey pusulasını da tevzi ettiriyordu. Bu meyanda Hacı İbrahimzade Cemal Nusrat Beyin de beyannamesi boyuna dağıtılıyordu.

Kuzum beyim, bir reyceğiz..

Bilhassa namzetlerden hamal Bahri reisin propagandası çok şayani dikkatti. Mumaileyh gelip geçenin yolunu kesiyor ve âdeta yalvarıyordu:

«— Kuzum Beyim, rica ederim, Bahri reise bir rey veriniz, göreceksiniz neler yapacağım, neler..

— Aman beyim, Bahri reisi unutmayın..

Bahri reis öğleye kadar propagandasına devam etmiş bundan sonra artık yorularak savuşmuştur.

Saat ona kadar Beyazıt ve Fatih müntehibi sanileri reylerini atmışlardır. Bu daireler çok kesif olduğundan ona kadar sandığa mühim miktarda rey atılmıştır.

Saat tam onda önde Şişli nahiye müntehibi sanileri olduğu halde Beyoğlu kazası müntehibi sanileri müçtemian otomobillerle gelmişlerdir. Ayni zamanda Beşiktaş ve Kadıköy müntehibi sanileri gelmişler ve reylerini vermişlerdir. İntihap bu suretle saat 12 ye kadar devam etmiştir. Müntehibi sanilerin bu defa her zamandan ziyade intihabata alâka göstердikleri, hemen hepsinin gelmelerinden anlaşılmakta idi. Müntehibi saniler reylerini vermek için evvelâ kapıdan girerken mazbatalarını göstererek cetvele işaret ettirip mazbatalarını mühürletiyorlar, reylerini verirken mazbatalarını veriyorlardı. Bu mazbatalar bilâhare tekrar kendilerine iade olunacaktır. Rey varaklarına yalnız 12 isim yazıldığı ve bu suretle yalnız C. H. F. namzetlerine rey verdikleri görülmekte idi. Rey varakalarının bir kısmı makine ile yazılmıştı.

Öğle tatili

Saat tam on ikide intihaba fasıla verilmiş ve bir saat yemek tatili yapılmıştır. O esnada rey sandığının ağzı da Heyeti Teftişiye tarafından kapatılmıştır.

Saat tam on üçte tekrar intihabata başlanmıştır. Bu saatteki intihaba da Sarıyer, Beykoz, Adalar, Üsküdar, Bakırköy müntehibi sanileri iştirak etmişlerdir. Reylerini veren müntehibi saniler salonda koltuklara oturarak istirahat ediyorlar ve kendilerine kahve ikram ediliyordu.

Saat on beşten on altıya kadar bütün dairelerden bir mazereti olup ta gelememiş olan namzetler intihaba iştirak etmişlerdir. Fakat müntehibi sanilerin kısmı azamı vaktin de geldikleri için bu saatte fazla gelen olmamıştır. İntihap bu suretle 16 ya kadar devam etmiştir.

İlmî mübadele

Yunan Darülfünunile profesör değiştireceğiz

Darülfünunun muhtelif Avrupa Darülfünunlarile talebe mübadelesi hakkında hazırladığı projenin tatbikına başlanmak üzeredir. Bu cümleden olarak Yunan Darülfünunile de iki talebe mübadele edilecektir. Yunan profesörleri İstanbul'da iken ilmî münasebatın takviyesi için iki Darülfünun arasında profesör de mübadele edilmesi kararlaştırılmıştır. Bu şekle göre, muayyen zamanda tebdil edilmek üzere müderrisler mübadele edilecek ve her profesör diğer millet Darülfünununda kendi lisanile takrir verecektir.

Atina Darülfünunu, tesis edeceği Şark dilleri edebiyatı ve enstitüsü için malûmat istemiştir. İcap ederse Türkiyat enstitüsünden bir müderris Atina'ya giderek konferanslar verecektir.

Türkiye Turing ve otomobil kulübü azalarına

1931 senesi aidatını vermiş olan azanın hüviyet varakalarını ibraz ederek nisanın 27 inci pazartesi günü saat 14,30 da Topane'de Seyrisefain salonundan hareket edecek vapurla deniz gezintisine ve nisanın 28 inci salı günü saat 17,30 da Tepebaşı tiyatrosunda verilecek bir müsamereye teşrifleri rica olunur.

Sandık kapanıyor

16 ya beş dakika kala sandık başında duran Kâmil Bey bağırmıştır:

— Efendiler, beş dakika kaldı, sandık kapanıyor, reylerini atmıyan varsa atsınlar...

Her intihapta olduğu gibi bu defa da en sonra rey atmak için bir çok kimselerin bekledikleri görülmekte idi. Nihayet üç dakika, iki dakika ve bir dakika kaldığı söylenildi. Bu esnada salonda bulunanlar kâmilen sandığın önüne dizilmişlerdi. Sandığın kapanmasına yarım dakika kala bir kaç müntehibi sani reylerini attılar. Bunlar son reyi attıklarını zannediyorlardı. Fakat ortaya yeni çıkanlar oldu. Karaosmanzade Suat, doktor Hikmet, Üsküdar'dan Celâl ve nihayet Belediye Teftiş Heyeti müdürü Tevfik Beyler reylerini attılar. Sandığın kapağı kapandı. Gene son reyi atmak istiyen bir müntehibi sani daha zuhur etti ise de sandık kapandığı için buna müsaade olunmadı. Son reyleri atanlar arasında epeyce münakaşalar ve lâtifeler olmuştur.

İntihap bitiyor

Bu suretle tam 16 da kapanan sandıkla intihabın bitmiş olduğu ilân edildi. Müteakiben içeride bulunanlar kâmilen dışarı çıkarıldı ve içeride yalnız Heyeti Teftişiye azaları kaldılar. Bir kaç dakika sonra da Heyeti Teftişiye tarafından sandık açılmış ve reyler tasnife başlanmıştır.

İntihabın neticesi

Tasnif neticesinde intihaba 1335 müntehibi saniden 1324 müntehibi saninin iştirak ettiği görülmüştür. İntihaba iştirak etmiyen 11 müntehibi saninin de hastalık ve saire gibi mühim mazeretleri olduğu anlaşılmıştır.

Bu reylerin kazalara göre tasnifi neticesi de şudur:

Beşiktaş kazasından 113 müntehibi saniden 109 müntehibi sani iştirak etmiş, 4 kişi gelmemiştir. Eminönü kazasının 183 müntehibi sanisinden 2 si müstesna olmak üzere 181 i iştirak etmiştir. Fatih kazasının 337, Bakırköy'ün 45, Kadıköy'ün 91, Üsküdar'ın 126 müntehibi sanisi de kâmilen iştirak etmişlerdir.

Beyoğlu kazasının 329 müntehibi sanisinden 4 ü müstesna olmak üzere 325 i, Sarıyer kazası 47 müntehibi sanisinden 46 müntehisi sani ve Beykoz'dan 49 ve Adalardan da 15 müntehibi sani kâmilen intihaba iştirak etmişlerdir.

İntihabata iştirak eden bütün müntehibi saniler ittifakla reylerini C. H. Fırkasının 12 namzedine vermişlerdir. Müstakil namzetlerden hiç biri tek rey almamışlardır. Bu suretle 4 meb'usluk münhal kalmıştır.

Mülhakatta da 224 müntehibi sani kâmilen intihaba iştirak etmiş ve ayni suretle rey vermişlerdir.

Bu suretle gerek intihaba kâmilen iştirak etmek ve gerek yalnız Fırka namzetlerine rey vermek suretile Fırka müntehibi sanileri rüştü siyasilerini isbat etmişlerdir.

Mülhakatta intihap

Dün İsanbul mülhakatında da meb'us intihabı icra edilmiştir. Yalova, Kartal, Çatalca, Şile ve Silivri'den intihaba dair gelen telgraflara nazaran intihabata bütün müntehibi saniler iştirak etmişler ve yalnız C. H. F. ın gösterdiği 12 namzede rey vermişlerdir. Diğer müstakil namzetlerin şahıslarını tanımadıkları veya umdelerini bilmedikleri için rek vermemişlerdir.

Silivri kazasından 47, Şile'den 31, Yalova'dan 29, Çatalca'dan 87, ve Kartal'dan 30 müntehibi sani kâmilen reylerini vermişlerdir.

Spor

Lik maçları

Fenerbahçe Beykoz'u, Vefa İ. Spor'u, G. Saray Anadolu'yu yendiler

Lik maçlarına dün de devam edildi ve üç müsabaka yapıldı. İlk müsabaka Galatasaray - Anadolu arasında oynandı. Galatasaray, bati, cansız bir oyundan sonra 4-0 galip geldi.

Vefa - İstanbulspor arasındaki maç çok heyecanlı oldu. Esasen bu maçın neticesi merakla bekleniyordu. Vefa'lılar enfes bir oyundan sonra sıfıra karşı 3 sayı ile rakiplerini mağlûp ettiler. İstanbulspor takımı, geçen hafta Fenerbahçe'ye karşı oynadığı oyunu gösteremedi, favullu, hatalı oynadı.

Beykoz - Fenerbahçe müsabakasının ilk devresi çok heyecanlı oldu. İlk golü Beykoz'lular yaptılar. Fener'liler ancak on beş dakika sonra buna mukabele edebildiler. Bundan sonra Beykoz'lular iki güzel sayı fırsatı kaçırdı. Eğer bunlar kaçmasa idi Fenerbahçe'yi bugün de mağlûp vaziyette görmek lâzım gelecekti. Fener'liler ikinci devrede canlı, muntazam oyun sistmelerini tatbika başladılar. Biri penaltıdan olmak üzere mükemmel dört gol daha attılar. Beykoz'lular da oyunun sonlarına doğru bir sayı daha yaptılar ve müsabaka böylece bitti.

Yeni bir spor mecmuası çıkıyor

Galatasaray'lı Eşref Şefik Beyin riyaseti tahririyesi altında Galatasaray'lı genç sporcular tarafından «Olempiyat»ismile yeni bir spor mecmuası çıkacağını memnuniyetle haber aldık. Yeni spor mecmuasına muvaffakiyetler temenni ederiz.

Muhafızgücü Ankara şampiyonu oldu

Ankara 24 (A.A.) — Ankara mıntakası lik maçları bugün hitam bulmuş ve muhafız gücü 930 - 931 senesi Ankara şampiyonluğunu kazanmıştır.

At yarışları

İstanbul'da yapılacak olan at yarışları hakkındaki program Vilâyet Baytar müdiriyetine gönderilmiştir. Buna nazaran İstanbul'da at yarışlarına 31 temmuzda başlanacak, sırasile 7 hafta devam edecektir. Bu yarışlardan birinin tahsisatı Vilâyetten diğerlerinin tahsisatı da Yarış Encümeni tarafından verilecektir.

Vilâyet Baytar müdiriyeti halkın yarışlara rağbet göstermesi için vesaiti nakliye temini ve şimendifer tarifesinin tenzili için teşebbüste bulunmağa karar vermiştir. Vilâyet yarışlara mahsus olmak üzere hususî ve tenzilâtlı bir tarife tanzimini talep edecektir.

Yarışlara fazla rağbet edilmesinin sebebi mevkiin uzaklığından ileri gelmektedir.

Baytar müdiriyetinin noktai nazarına nazaran Şişli ve Hürriyetiebediye tepesinde bir yarış mahalli vücude getirilecek olsa her yarışta on, yirmi bin lira hasılatı safiye temin edilebilecektir.

Bayramın ikinci günü

[*Birinci Sahifeden Mabait*]

lar tarafından manzumeler okunmuş, danslar yapılmıştır.

Bozöyük meb'usu İbrahim Beyin kerimesi Firuzan, Ruhi Vamık Beyin kerimesi Celile Hanımlar tarafından oynanan danslar fevkalâde alkışlanmıştır.

Müsamerede çocuklara zarif hediyeler dağıtılmış ve bir de piyanko teryip edilmiştir. Mini mini yavrular akşam saat sekize kadar eğlenmişlerdir.

Edirne'de

Edirne 24 (Hususî) — 23 nisan çocuk bayramı burada çok büyük tezahüratla tes'it edildi.

VUKUAT

Görünmez belâ!

Hiç yoktan tanzifat memurunu vurdu

Belediye tanzifat memurlarından Hasan, otomobil ile Unkapanı köprüsünden geçerken sabıkalı takımından Feyzi otomobilin önüne çıkmış, Hasan Ef. bunun üzerine bir kazaya mâni olmak için otomobili durdurmuştur. Parmaksız Feyzi, Hasan Ef. nin üzerine hücum ederek hiç yoktan bir kavga çıkarmış ve Hasan Ef. yi ağır surette yaraladıktan sonra kaçmıştır.

Cerh vak'aları

Adamın gözünü çıkardı

Topane'de oturan Süleyman ve Hüseyin isminde iki şahıs bir mes'eleden dolayı kavga etmişlerdir. Süleyman, parmağını Hüseyn'in gözüne sokarak zavallı adamın gözünü çıkarmıştır.

Alacak yüzünden

Kasımpaşa'da manav Ali ile Muharrem, bir alacak mes'elesinden kavga etmişlerdir. Ali bıçakla Muharrem'i karnından yaralamış, kaçmıştır.

Birbirlerini vurdular

Ahırkapı'da oturan balıkçı Muharrem Şevket, Niyazi ve yoğurtçu Tahsin, Sultanahmet'teki yangın yerinden geçerlerken aralarında kavga çıkmış ve birbirlerile dövüşmeğe başlamışlardır. Neticede Tahsin, Niyazi ve Muharrem'i ağır surette bıçakla yaralamış ve kaçmıştır.

Yaralılar hastaneye kaldırılmışlardır. Tahsin bilâhare yakalanmıştır.

Müteferrik

Esrarkeşler yakalandı

Beyoğlu'nda Kalyoncukulluğ'unda Mm. Marika'nın evinde esrar içildiği zabıta tarafından haber alınmış, yapılan taharriyatta burada Hristo, İsa, Hüsnü, Refet isminde 4 kişinin esrar içtiği görülmüş, hepsi yakalanarak haklarında takibata başlanmıştır.

Efgan sefaretinin otomobili bulundu

Şişli'deki garajından çalınan Efgan sefaretinin otomobili Nişantaşı'nda tenha bir yerde ve parça parça vaziyette bulunmuştur.

Sıhhiye Vekâleti Celilesinin müsaadei resmiyesini haiz

Masajcı Danyal

Adele ve mafsal durgunluklarına, vücut ağrılarına ve bilhassa şişmanlığa karşı son derece müessir masajlar...

İHTİYACI OLANLARDAN BİZZAT GELECEKLERİN : Ağacamiinde Hasnun Galip sokağında 34 numaraya müracaatleri.

GELEMİYENLERİN İSE : Beyoğlu 3980 a telefonla adreslerini kaydettirmeleri mercudur.

Fransızca bir mürettip muavini aranıyor

Fransızca hurufatı kasalarına tevzi edecek bir mürettip muavini istiyor. Talip olanların matbaamıza müracaatleri.

Şimalî Irak'ta

Hristiyan ekseriyeti vücude getiriliyor

Nesturi'ler Türkiye hududuna iskân ediliyor

Irak'tan verilen haberlere göre hükûmet Musul'da muvakkaten iskân edilmiş olan Nesturî ailelerini İmadiye ve Ziber mıntakasına sevketmektedir.

Şimalî Irak'ta, Musul ve Kerkük mıntakalarında bir hristiyan ekseriyeti vücude getirmek projesi tedricen ilerlemektedir. Basra mıntakasında ve Irak'ın sair yerlerinde perakende bir halde yaşıyan Ermeni, Asurî, Nesturî ve Siryani'ler kâmilen Şimalî Irak'a yerleştirilmektedir. Bu mıntakalarda hristiyan ekseriyeti vücude getirilmesine tebaan muhalif olan Kürt'leri bir müddet oyalamak için «Kürt, Asurî, Ermeni kardeşliği» fikri ortaya atılmıştır. Fakat Kürt'ler bu yeni iskân işlerine endişeli bir nazarla bakıyorlar, bu kardeşliğe inanmıyorlar.

Hakâri hududu civarındaki Kürt aşiretleri bilhassa Barzan aşireti şimalî Irak'ta vücude getirilmekte olan hristiyan ekseriyetinden muztariptir. Bu ekseriyeti teşkile hakikî bir mâni olan Barzan'lılarla diğer Kürt aşiretlerinin yerlerinden kaldırılarak başka mahallere dağıttlacakları hakkındaki fikirler gittikçe kuvvet peyda etmektedir. Fakat Türkiye hududu civarındaki sarp mahallerde yaşıyan Kürt'leri bulundukları yerden koparmak ta pek müşkül bir iştir. Bu müşkülü kolaylıkla halledebilmek için Barzan aşireti Türkiye hudutlarına taarruz ettirilmek isteniliyor. Hatta Nesturî rüesası ile bazı eşhas Barzan reisi ile mülâkat bile yapmışlarsa da aşiret reisinin böyle bir kapana düşmesine pek te ihtimal verilmiyor. Ezcümle Şimdinan havalisine geçen sene vuku bulan tecavüzün Barzan'lılar tarafından yapılmadığını reis bizat söylüyor. Maamafih Barzan nüfuzuna tâbi bazı Kürt'lerin bu harekete iştirak ettikleri muhakkaktır.

Limanda

Mavnacıların şikâyeti

Liman inhisarının imtiyazı haricinde olan karadan karaya eşya naklile meşgul mavnacılar bazan bu şekilde nakledilirken mal sahibi tarafından deniz üzerinde satılıp vapura götürülen emtiadan Şirketin çok ağır inhisar resmi aldığından şikâyeti İktisat Vekâletine müracaat edeyet etmektedirler. Mavnacılar cemicektir.

MÜZELER

Âsari atika müzesi, Çinili köşk, Şarkı kadim müzesi: Salı gününden başka her gün saat 10 - 17 ye kadar açıktır. Cuma günleri 13 te açılır. Her kısım duhuliyesi 10 kuruştur.

Topkapı Sarayı Müzesi, Hazine

Cumartesi ve çarşamba günlerinden başka her gün saat 13 - 17 ye kadar açıktır. Her kısmın duhuliyesi 50 kuruştur.

Türk ve İslâm âsarı Müzesi

«Süleymaniye'de» pazartesi gününden başka her gün saat 10 - 17 ye kadar açıktır. Cuma günleri 13 te açılır. Duhuliyesi 10 kuruştur.

Yedikule

Her gün 10 - 17 ye kadar açıktır. Duhuliyesi 10 kuruştur.

Sükûtî ve daussılaya müptelâ ilâhı

GRETA GARBO

Nihayet ilk defa olarak

ANNA CHRISTIE

şayani hayret süperfiliminde almanca konuşacaktır.

Bu akşam: Saat 9 1/2 da

OPERA ve ARTİSTİK

sinemaları matbuat şerefine BÜYÜK GALA olarak

CHARLIE CHAPLIN

ŞEHİR IŞIKLARI FİLMİNDE

filmini takdim ediyorlar, İzdihama mahal kalmamak için biletlerin evvelden tedarik edilmesi rica olunur.

ASKERÎ TEKAÜT ŞUBESİNDE İŞİ OLANLAR SÜTUNU

Millî Müdafaa Vekâleti askerî Tekaüt Şubesinde işi olup ta gazetemize bildiren karilerimizin evrakını Ankara'da muntazaman takip ederek aldığımız cevapları gene bu sütunda neşreyliyoruz. Diğer taraftan askerî mütekaidin, eytam ve eramil ve malûlinden olup Tekaüt Şubesince muameleleri ikmal edilerek tanzim olunan resmî senetleri Muntazam Borçlar müdiriyetine gönderilenlerin listelerini de ayrıca neşre devam ediyoruz:

Muameleleri ikmal edilenler

36 — Şehremininde camii şerif sokağında Fevziye Hanıma:

«Bahsettiğiniz evrakın Tekaüt şubesine vürudüne dair bir kayda tesadüf edilemediği anlaşılmıştır. Pederinizin ismi, rütbesi, kıt'asile evrakınızın hangi makamdan tekaüt şubesine gönderildiğini bildirirseniz yeniden takip eder, neticeyi yazarız.»

***

37 — Kadıköy Moda caddesinde 14 numarada tütüncü ve pulcu malûl topçu zabitanından birinci mülâzim Ali Efendiye:

«Evrakınızın Tekaüt şubesinde değil, elyevm topçu şubesinde olduğu anlaşılmıştır. Oradan alınacak cevap bilâhare bildirilecektir.»

*

Deniz kısmı

Sanayii harbiye miralay Abdullah Bey İstanbul emvalinden verilmek üzere 31—1360 No. ve 4 nisan 931

Nefer Ali oğlu Lûtfullah anası Ayşe Cide emvalinden verilmek üzere 29—5002 No. ve 4 nisan 931

Sanayii harbiye binbaşı Mehmet Ef. İstanbul Adalar emvalinden verilmek üzere 31—419 No. ve 4 nisan 931

Güverte mirliva Halil Paşa kızı Calibe H. İstanbul emvalinden verilmek üzere 30—6822 No. ve 4 nisan 931

Güverte yüzbaşı Kâzım Halit Ef. İstanbul emvalinden verilmek üzere 30—9459 No. ve 6 nisan 931

Çarkçı K. yüzbaşı A. Nihat bini Osman zevcesi Enise H İstanbul Üsküdar emvalinden verilmek üzere 31—1409 No. ve 6 nisan 931

Kaymakam Yakup B. zevcesi Lûtfiye H. Haydarpaşa emvalinden verilmek üzere 31—835 No. ve 7 nisan 931

Çarkçı binbaşı Mevlût Recep Bey Tokat emvalinden verilmek üzere 31—1939 No. ve 8 nisan 931

Binbaşı Ahmet Ef. zevcesi Emine H. İstanbul Üsküdar emvalinden verilmek üzere 31—1548 No. ve 8 nisan 931

Eytam zabitan kısmı

Binbaşı Ahmet Refik B. Beşiktaş emvalinden verilmek üzere 29—6741 No. ve 6 nisan 931

Binbaşı Hüseyin Fazıl B. Sultanahmet emvalinden verilmek üzere 30—6745 No. ve 6 nisan 931

Binbaşı Abdi Kâmil B. Ceyhan emvalinden verilmek üzere 29—2908 No. ve 7 nisan 931

Binbaşı Mehmet Emin B. İstanbul emvalinden verilmek üzere 30—6185 No. ve 7 nisan 931

Binbaşı Tevfik Bey İstanbul emvalinden verilmek üzere 30—448 No. ve 7 nisan 931

Binbaşı Şevki B. İstanbul emvalinden verilmek üzere 31—1092 No. ve 8 nisan 931

Kaymakam Faik B. Sultanahmet emvalinden verilmek üzere 31—1645 No. ve 8 nisan 931

Kaymakam Mustafa Tevfik B. Samatya emvalinden verilmek üzere 31—665 No. ve 8 nisan 931.

Binbaşı Hüseyin Ef. Fatih emvalinden verilmek üzere 30—2040 No. ve 8 nisan 931

Yüzbaşı Bekir Ef. Urfa emvalinden verilmek üzere 30-3707 No. ve 4 nisan 931

Yüzbaşı Süleyman Faik Ef. Sivas emvalinden verilmek üzere 30—8927 No. ve 7 nisan 931

Yüzbaşı Abdüsselâm Ef. Dörtyol emvalinden verilmek üzere 29—10664 No. ve 7 nisan 931

Yüzbaşı Saban Ef. Üsküdar emvalinden verilmek üzere 29—10452 No. ve 7 nisan 931

Yüzbaşı Yusuf Ziya Ef. İstanbul emvalinden verilmek üzere 29—931 No. ve 7 nisan 931

Abdulkadir Ef. yüzbaşı Kırklareli emvalinden verilmek üzere 30—1800 No. ve 8 nisan 931

Kolağası Bilâl Ef. Ermenak emvalinden verilmek üzere 31—457 No. ve 6 nisan 931

Yüzbaşı Yusuf Ef. Erzurum emvalinden varilmek üzere 31—943 No. ve 6 nisan 931

Yüzbaşı Mehmet Hamdi Ef. Sultanahmet emvalinden verilmek üzere 30—5539 No. ve 6 nisan 931

Mülâzım Mehmet Naci Ef. Kütahya emvalinden verilmek üzere 30—3419 No. ve 4 nisan 931

Mülâzım Hüseyin Ef. İstanbul emvalinden verilmek üzere 30—8073 No. ve 4 nisan 931

Mülâzım Mehmet Halis Ef. Sındırğı emvalinden verilmek üzere 31—253 No. ve 4 nisan 931

Mülâzım Halit Ef. Tarsus emvalinden verilmek üzere 31—1641 No. ve 7 nisan 931

Mülâzım Ahmet Rıza Ef. Konya-Bozkır emvalinden verilmek üzere 28—2536 No. ve 6 nisan 931

Seyrisefain

Merkez Acentası: Galata Köprubaşı B. 2362 şube acentası: Sirkeci Mühürdarzade Hanı 2,2740

İZMİR SÜR'AT POSTASI (GÜLCEMAL) vapuru 26 nisan pazar 14,30 da Galata'dan kalkarak İzmir'e gidecek ve çarşamba sabahı gelecektir.

PİRE SKENDERİYE POSTASI

(İZMİR) vapuru 28 nisan salı 10 da Galata'dan hareketle İzmir, Pire'ye uğrıyarak cumartesi sabahı İskenderiye'ye varacaktır. İskenderiye'den pazartesi 15 te kalkacak çarşamba Pire'ye de uğrıyarak perşembe gelecektir.

ALEMDAR ZADELER VAPURLARI

BÜLENT vapuru 27 nisan

Pazartesi

Günü akşamı saat 18 de Sirkeci rıhtımından hareketle (Zonguldak, İnebolu, Ayancık, Samsun, Ordu, Giresun, Trabzon, Sürmene, Rize, Mapavri ve Hopa) ya azimet ve Vakfıkebir, Görele Ünye'ye uğrıyarak avdet edecektir.

Müracaat mahalli İstanbul Meymenet Hanı altındaki yazıhane.

Telefon: İstanbul 1154

NAİM VAPURLARI

İzmir - Mersin

Lüks ve sür'at postası

ADANA vapuru nisanın 27 inci pazartesi günü akşamı

Sirkeci rıhtımından hareketle (Çanakkale, İzmir, Küllük, Bodrum, Rados, Fethiye, Antalya, Alâiye ve Mersin'e azimet ve avdet edecekir. Yalnız Mersin için yolcu kabul edilir. Tafsilât için Galata, gümrük karşısında, Site Fransez hanında 12 numarada umumi acantalığına müracaat. Telefon Beyoğlu 1041

SADIK ZADE BİRADERLER VAPURLARI

Karadeniz muntazam ve Lüks Postası

umlu Pınar vapuru 26 nisan PAZAR

günü akşamı saat 18 de Sirkeci rıhtımından hareketle (Zonguldak, İnebolu, Ayancık, Samsun, ordu, Giresun, Trabzon, ve Rize) ye azimet ve avdet edecektir. Tafsilât için Sirkeci'de Meymenet hanı altında acentalığına müracaat Telefon: İstanbul 2134

DOYÇE LEVANT Linye

Hamburg, Brem, Anvers, İstanbul ve Bahrisiyah arasında azimet ve avdet muntazam postaları

Hamburg, Brem, Stetin, Anvers ve Roterdam'dan limanımıza muvasalatı beklenen vapurlar

HERAKLEA vapuru limanımızda.

AVOLA vapuru 9 mayısa doğru

APOLONİA „ 10 „ „

DELOS „ 15 „ „

ANDROS „ 18 „ „

Burgaz, Varna, Köstence Kalas ve İbrail için limanımızdan hareket edecek vapurlar

NOPLİA vapuru 8 - 12 mayısta tahmilde

ANDROS vapuru 18 - 20 mayısta tahmilde

Hamburg, Brem, Anvers, Roterdam için yakında limanımızdan hareket edecek vapurlar

HERAKLEA vapuru limanımızda

GERNIS vapuru 4 - 5 mayısta tahmilde

AVOLA vapuru 9 - 12 mayısta tahmilde

Fazla tafsilât için Galata'da Ova kimyan hanında umumi acentalığa müracaat.

Telefon: Beyoğlu 641-674

Dr. Hafız Cemal

Dahilî hastalıklar tedavihanesi

Hergün öğleden sonra saat ikiden dörde kadar erkek, kadın ve çocukların dahilî hastalıklarını Divanyolun'da (118) numaralı hususî muayenehanesinde tedavi eder. Cuma günü yoktur. Telefon İstanbul 2398.

2 ila 5 dakikada pek leziz bir gıda

ŞİMDİ yemeklerinizi daha çabuk pişirebilirsiniz: çabuk pişen yulaf hububatı bir haç dakika kaynatılmakla pişer. En alâ ve olmuş yulaf danelerinden istihzar edilmiş olan bu gıda besleyici ve hazmı kolay ve usaresi herkesin vucudune kuvvet bahşedecek bir haslettedir.

Çabuk pişen yulaf hububatını bakkalınızdan talep ediniz. Üstü madeni mühürlü teneke kutular dahiline vaz'edilimiş bu hububat daima tazeliğini muhafaza etmekdedir. Her bir kutuda tarifat mevcuttur.

Quick Quaker

Çabuk pişen hububat

Çocuk Haftasında

Çocuğunuzu

Para Biriktirmeğe Başlatınız.

İş Bankasından

Bir KUMBARA Alınız.

Gelecek Sene Çocuk Haftasında Çocuğunuzun da Birikmiş Bir Çok Parası Olur.

Devlet Demirvolları İlânları

İdaremize ait olup görülen lüzuma mebni 15/V/31 tarihinde Filyos'ta bulundurulması icap eden 10 adet muhtelif vagon ile 1 bir adet fırgon H. P. rıhtımından alınıp Filyos'a nakil ve ihracı pazarlığa konmuştur.

Pazalık 26/IV/31 pazar günü saat (10) onda H. P. mağazasında icra kılınacaktır.

Talip olan vapur şirketlerinin H. P. Mağaza Müdürlüğüne müracaatleri ilân olunur.

Müsabaka ilânı

Balkan Birliği Cemiyetinden:

Balkan konferansının Selânik'te içtima eden üçüncü Konsey mukarreratı cümlesinden olmak üzere, Balkan memleketlerinin iktisadî münasebetleri ile bu münasebetlerin inkişafına ait en uygun tedbirler ne gibi şeyler olduğu hakkında bir kitap yazılması için bir müsabaka açılmıştır.

Altı Balkan memleketinde, yani Türkiye, Arnavutluk, Bulgaristan, Romanya, Yugoslavya ve Yunanistan'da açılmış olan bu müsabakanın şartları şunlardır:

1 — Yazılacak eserler, Balkan konferansı kâtibi umumiliğine 932 yılının mayısı sonuna kadar yedi nüsha olarak verilecektir.

2 — Eser, Fransızca yazılmış olacaktır.

3 — Gelen eserler, her biri altı millî grup tarafından seçilmiş altı mütehassıstan mürekkep bir jüri heyetinin tetkikine arzedilecektir.

4 — Birinciliği kazanan esere (400), ikinciye (200), üçüncüye (100) dolar mükâfat verilecektir.

Bu mükâfat Karneji müessesesinin Balkan konferansı emrine teberru etmiş olduğu paradan verilecektir.

Emlâk ve Eytam Bankasından:

Satılık emlâk ve çiftlik

Mevkilerile evsafı aşağıda yazılı iki parça emlâk peşin para ile kapalı zarfla satılıktır.

İhale 4 mayıs 1931 pazartesi günü Ankara'da Banka İdare Meclisi huzurile yapılacaktır. Bu hususta tafsilât almak istiyenler İstanbul ve İzmir şubelerimize ve yahut Umum Müdürlük Emlâk İdaresine müracaat edebilirler.

262 : İstanbul'da Küçükçekmece'de İspartakule civarında Turan çiftliği namile maruf 3199 dönüm araziyi ve 600 metro murabbaı mebaniyi havi çiftlik. Teminatı 2000 liradır.

263 : İstanbul'da Küçükçekmece'de İspartakule civarında Tahtakale çiftliği namile maruf 5394 dönüm araziyi havi çiftlik. Teminat 1350 lira. (258)

Yerli malı kullanınız

Millî İktisat ve Tasarruf Cemiyeti İstanbul Şubesi

DOKTOR

Osman Şerafettin

Emrazı imtaniye mütehassısı

Cigaloğlu Nuriosmaniye caddesi 15 Telefon: 893

Muayene zamanı cuma'dan maada 1,30-7

(Gureba hastahanesi) dahilî sarî Hastalıklar mütehassısı

Deri ve barsak müzayedesi

Tayyare Cemiyeti İstanbul şubesinden:

Cemiyetimiz tarafından Kurban bayramında toplanacak deri ve barsaklar talibi uhdesinde olup nisanın yirmi beşinci cumartesi günü saat on altıda pazarlık sureile ihalesi yapılacağından talip olanların Cigaloğlu'ndaki vilâyet şubemize müracaatleri ilân olunur.

Dr. Emin Rıza

Zührevî hastalıklar mütehassısı

Galata'da Mumhane caddesinde Galata Hanında No. 13. Telefon Beyoğlu 3589

Mahmudiye oteli

Elektrik ve terkosla mücehhez nezafet ve taharetile müşterilerinin mazharı takdiri olan otelimize bu defa müceddeden banyo mahallile tek yataklı odalar inşa edilmiştir. binaen aleyh aile ikametine de son derece elverişlidir. Ehven ücretle abonman kaydedilir. Rahatını ve istirahatini arzu eden zevatı kiramın teşrifleri kendi menfaatleri iktizasındandır.

Adres: Sultan Mahmut türbesinde

BÜYÜK TAYYARE PİYANGOSU

4 cü KEŞİDE 11 MAYIS 1931 DEDİR.

BÜYÜK İKRAMİYE 45,000 LİRADIR

Ayrica: 15.000, 12.000, 10.000, 8.000 Liralık ikramiyeler ve 35.000 Liralık Bir Mükâfat Vardır.

İstanbul İthalât Gümrüğü Müdürlüğünden:

Kilosu		Cinsi eşya
540		Pamuk mensucat
253		Adi kumaş
31	Pak.	Muhtelif cins eşya
35	Kilo	Yağ
16	Adet	Köhne sandal ve balık kayığı
8	Parça	Muhtelif mensucat

Balâda miktarları muharrer eşya 25/4/931 tarihinde İstanbul İthalât gümrüğü müdiriyeti satış komisyonu tarafından bilmüzayede satılacağı ilân olunur.

İstanbul Sıhhat ve İçtimaî Muavenet Müdürlüğünden:

Ankara'da Yenişehir'de Cebeci caddesi üzerinde kâin hıfzıssıhha arazisinde ahırlar inşası 19 nisan 931 tarihinden 9 mayıs 931 tarihine kadar yirmi gün müddetle ve kapalı zarf usulile münkasaya konulmuştur. Talipler evvelemirde lâakal yüz bin liralık bir inşaatı deruhde edebilecek iktidarı malide bulunduğunu müş'ir hükûmetçe muteber bir banka şehadetnamesi ile şimdiye kadar bu mikyasta inşaat yaptığına ve bu hususdaki taahhütlerini hüsnü suretle ifa ettiğine dair inşaat sahiplerinden alınmış vesaik ve bu inşaata ait fotoğraf ve sair teferruat ile ehliyeti fenniyelerini mübeyyin şehadetname ibraz eylemeleri lâzımdır.

Bu evsafı haiz taliplerin Sıhhat ve İçtimaî Muavenet Vekâleti Hususî kalem müdürlüğüne müracaatle 25 lira mukabilinde mezkûr inşaatın plân, keşif ve şartnamesini alarak mayısın dokuzuncu cumartesi günü saat on beşe kadar teklifnamelerini makbuz mukabilinde mezkûr kalem müdürlüğüne tevdi eylemeleri ilân olunur.

Ankara Valiliğinden:

1 — Ankara'da yangınyerinde 64152 lira bedeli keşifli bir ilk mektep binası yapılmak üzere kapalı zarf usulile münakasaya konmuştur.

2 — 4 mayıs 931 pazar günü ihale günü olup o günün saat on beşine kadar zarflar Vilâyete verilmiş olacaktır.

3 — Verilecek zarfların üzerinde adres açık yazılacak ve zarfa 4812 lirayı havi muteber bir banka teminat mektubu veya Muhasebei Hususiye müdürlüğüne sureti tevdiini natık makbuz senedi ve ehliyeti fenniyeyi isbat eder bir vesika leffedilecek ve teklifname şartname hilâfına bir şey yazılmıyarak yalnız tenzilâtın maktuan ve % hesabile dercile ayrı bir zarfla teminat ve ehliyeti fenniye mektuplarını havi zarfa konacaktır.

5 — Plân ve şartnameler 16 lira mukabilinde Ankara Muhasebei Hususiye Müdiriyetinden alınacak ve ona göre teklifat yapılacaktır.

Tahtakurusu, sinek ve sair haşaratı yumurtalarile kat'iyyen imha eden FAYDA âlemi medeniyette rakibi bulunmıyan bir harikai san'attır.

Türk zekâsı, Türk sermayesi ve Türk amelesile yapılan **FAYDA** emsaline nazaran daha mühlik, daha müessir olup yarı yarıya daha ucuz. Kokusu lâtif ve kat'iyyen leke yapmaz. Bütün devairi devlet ve müessesat, vapur kumpanyaları, demiryolları, Seyrisefain, hastaneler, Hilâliahmer, ecnebi şirketler **FAYDA** istimal eylemektedirler. Kutusu 50, yarım kiloluk 75, bir kiloluk 125 kuruştur. Hasan ecza deposu. Toptancılara tenzilât.

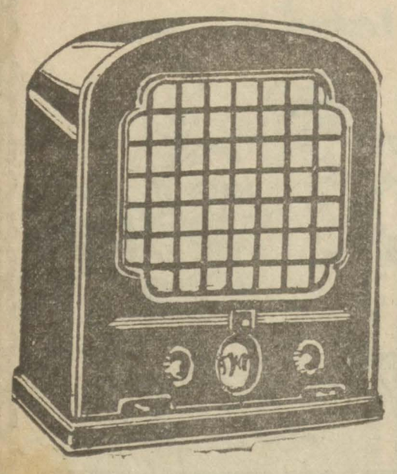

Musikiyi seviyorsanız bir Telefunken Radyo ahizesi intihap etmelisiniz. Size, sadayı gayet temiz ve hakikî olarak verecek yegâne ahize Telefunken Radyosudur.

TELEFUNKEN

BOURLA BIRADERLER ve ŞÜREKÂSI

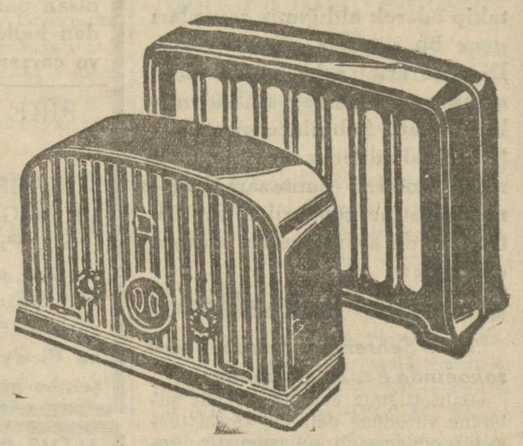

ile yavrularınızı besleyiniz. Gürbüz, kuvvetli olur. Çabuk yürür. Neş'eli büyür.

Deposu: Bahçekapı SALİH NECATİ

KABIZLIK, SUI HAZIM

Karaciğer ve böbrek hastalıklarında hamile kadınların gaseyanında her nevi kusmada

MAZON MEYVA TUZU

almak pek nafidir. Kolay bir hazım, vücude lâtif bir ferahlık verir. Meyvaların ekser havasını haiz, şekersiz, alınması gayet hoş feverani bir tozdur. MAZON ismine dikkat. Deposu İş Bankası arkasında N. 12 MAZON ve BOTTON ecza deposu

Zümrüt

Yalova Kaplıcaları

Kurban Bayramını ilkbaharın güzellikleri arasında istirahatle geçirmek için

28 - nisan - salı

AÇILIYOR

OTELLER : 60 kuruştan 5 liraya kadar.

YEMEK : (Tabldot) Sabah, Öğle ve Akşam dahil : 225 - 450 kuruştur.

ÜÇÜNCÜ SINIF Otellerde yemek mecburî değildir.

Gayet ucuz fiatla alakart yemek bulunur.

Haziran bidayetine kadar Otel fiatlarından % 20 tenzilât vardır

Her türlü malûmat için YLOVA'da Kaplıcalar Müdürlüğüne ve İSTANBUL'da Seyrisefain Umum Müdürlük Kalemine müracaat: Tel: B. 1745

Erkek Ve çocuk için dayanıklı ve zarif *STAR* markalı ayakkapları en iyi kundura mağazalarında satılır. Taklitlerinden sakınınız.

THE STAR SHOE

Avusturya fabrikaları hezaren sandaliyeleri umumî satış deposu İstanbul'da Katırcıoğlu hanında birinci katta 30 numarada Joz. N. Aciman Telefon İstanbul 2409. Hamiş: Ayni depoda envai çeşit perde ve döşemelik kadife hare ve fantazi kumaşlar, mütenevvi ıstok perde mister, tül, keten perdeler, örtüler pirinc korneş halis İngiliz kesme lâke karyolalar ve saire, fabrika fiatına toptan ve perakende satılmaktadır. Fiat maktudur.

Ruj Pertev

Pertev müstahzaratı fabrikasının son eseri ibdaı

Tamamen nebatî boyadan ve gayrimuzır mevaddan imal edilmiştir.

J. İTKİN

TUCCAR TERZİ

BEYOĞLU İSTİKLÂL caddesi 405 Tel. B. O. 450

Niçin daima NEŞ'ELİYİM ?

Beş dakika evel müthiş surette dîşim ağrıyordu. Muhakkak dün akşam üşümüş olaçağım. Fakat şimdi tamamen geçti.

Çünkü iki tablet "ASPİRİN„ *Bayer* aldım, Aspirin sizin de ağrılarınızı ve sinirlerinizi böyle çabuk geçireceğine eminim.

Deyin ilmühaber!

ile mahsup muamelesi için kanunun son günlerinden istifade ediniz. Balıkpazar Maksudiye han (35) Derviş.

Taksimdeki

PANORAMA

Bahçesi

Açılmıştır

Her akşam asrî *Şen musiki heyeti* terennüm etmektedir.

Belsoğukluğu

ve frengiye yakalanmamak için

PROTEJiN

kullanınız. Her eczanede bulunur.

BEYNELMİLEL BUDAPEŞTE SERGİSİ heyeti idaresi

Türkiye'nin bütün tüccar ve erbabı sanayii 9 ilâ 18 Mayıs 1931 de devam edecek

MACARİSTANIN SANAYİ ve TİCARET meşherini ziyaret ve iştirake davet eder.

Emtianın gümrükten serbest ithali vize masarifi olmaksızın huduttan serbestçe müruru - Seyahat ücuratında büyük tenzilât. (Takriben % 40 bütün bu fevaidin temini için sergi ruhsatnamelerinin tasdik ücreti 150 kuruştur.

İzahat ve ruhsatnameler fahri mümessiller bulunan İstanbul, Galata Çinili Rıhtım Han «İNTER CONTINENTALE» S. A. T. den alınacaktır. Telefon. B. O. 1294 - 1295

Tüccar terzi

ARMAN FOKŞANER

(Sabık Mir ve Kotro terzihanesi sahiplerinden)

En son moda birinci nevi İngiliz kumaşlarından kusursuz ve şık kostümler. Beyoğlu İstiklâl caddesi Tayyare piyango müdürlüğü üstünde. Telefon Beyoğlu 4764.

Zarafet - Metanet - Ehveniyet

Türk ticaret ve sanayi Bankası TÜRK ANONİM ŞİRKET

Sermayesi tamamen tediye edilmi T. L. 1,000,000 Türk lirasıdır

Merkezi idaresi İstanbul - Bahçekapı Anadolu Hanı

Bilûmum Banka muamelâtı Tasarruf sandığı ve müsait seraitle hususî kumbara muamelâtı

Dr. HORHORUNİ Beyoğlu, Tokatlıyan yanında Mektep sokak 35

Her gün sabahtan akşama kadar

Çocuk hastalıkları mütehassısı

Dr. Semiramis Ekrem H.

Beyoğlu Mektep sokak

Telefon B. O. 2496

Çocuk hastanesi kulak, boğaz, burun mütehassısı

Dr. Ekrem Behçet

B. oğlu Mektep sokak 1

Telefon B. O. 2496

Dr. İhsan Sami

Öksürük Şurubu

Öksürük ve nefes darlığı için pek tesirli ilâçtır. Divanyolu Sultan Mahmut türbesi No. 189 Her eczanede bulunur.

Kartal Belediye Reisliğinden:

Kartal'da inşa edilecek beton rıhtım ve iskele kapalı zarf usulile münakasaya vazedilmiştir. Bedeli keşfi dört bin yedi yüz elli iki lira doksan kuruştur. 3 mayıs 931 pazar günü saat 14 te ihalesi icra kılınacaktır. Şartname ve teferruatını görmek istiyenler her gün Kartal Belediyesine müracaat edebilirler. Münakasaya iştirak edeceklerin yevm ve saati muayyeninde yüzde yedi buçuk pey akçelerile ve ehliyetnamelerile birlikte Kartal Belediyesi Encümeni daimisinde hazır bulunmaları ilân olunur.

İktisat Vekâletinden:

Ankara'da teşçir sahasındaki büyük havuza ait 44967 lira 50 kuruş kırk dört bin dokuz yüz altmış yedi lira 50 kuruş bedeli keşifli (tulumba, motör, boru ve motör binası) tesisatını pazarlık suretile yapmak üzere bir talibe hale edilecektir. İlân müddeti 25 nisan 931 tarihinden itibaren 8 gündür. Mukavelename ve şartname, proje ve sairesini görmek ve izahat alınmak üzere şimdiden İktisat Vekâleti Orman İşleri Umum müdürlüğüne ve pazarlığa iştirak için de yevmi ihale olan 3 mayıs 931 tarihine müsadif pazar günü saat 15 te bedeli keşif üzerinden yüzde yedi buçuk hesabile teminatı muvakkate akçelerile birlikte İktisat Vekâleti Müsteşarlığı riyasetinde müteşekkil inşaat komisyonuna müracaat eylemeleri ilân olunur.

Haydar Rifat Beyin eserlerinden

Ayni haklar	*İki lira*
Miras mes'eleleri	*Bir lira*
Şerhli borçlar kanunu	*Bir lira*

İkbal kitabhanesinde

Paris Tıp Fakültesi mezunu

Emrazi cildiye ve zühreviye mütehassısı

Dr. Bahattin Şevki

Babıâlide Meserret oteli karşısı 135 birinci kat sabahtan akşama kadar

İspirto ve İspirtolu İçkiler İnhisarı Umumî Müdürlüğünden:

Kükürt satın alınacak

Mühim miktarda kükürt mubayaa olunacağından talip olanların Galata'da Kefeli handa umumî müdürlüğün imalât şubesine müracaatleri ilân olunur.

İstanbul P. T. T. Başmüdürlüğünden:

Kalıpları idaremizden verilmek üzere dört delikli 1060 adet beton blok imal ettirilecektir. Taliplerin % 7,5 nisbetinde teminatlarını hâmilen 5/5/931 de saat on dörtte Başmüdiriyette müteşekkil komisyona ve şartnamesini görmek için de her gün tahrirat kalemine müracaatleri ilân olunur.

Cilt, Frengi, Zührevi hastalıklar mütahassısı

Dr. İZZET KAMİL

Saat 2 den 7 ye kadar Bahçekapı şekerci Hacı Bekir dükkânı karşısındaki apartımanda hasta kabul eder.

TEŞEKKÜR

Sevgili pederimiz Niyazi Kaptanın vefatı dolayısile teessürlerimize iştirak lûtfunda bulunan ehibbayı kirama ayrı ayrı teşekküre imkân bulunmaması hasebile muhterem gazetenizini tavsiyetini rica eyleriz efendim.

Niyazi kaptanın kerimeleri ve mahdumu İsmail

Mes'ul Müdürü M. Agâh