SEKİZİNCİ SENE — No. 2534

CUMA 29 MAYIS 1931

Başmuharriri
YUNUS NADİ

İDAREHANESİ:
Düyunuumumiye karşısında dairei mahsusa
Telgraf: İstanbul Cumhuriyet
Posta kutusu: No 246
Telefon: Başmuharrir 22366, Tahrir müdürü 23236
İdare müdürü 22365. Matbaa 20472

Cumhuriyet

ABONE ŞERAİTİ

MÜDDET:	TÜRKİYE İÇİN	HARİÇ İÇİN
Seneliği	1400 Kr.	2700 Kr.
6 Aylığı	750 Kr.	1450 Kr.
3 Aylığı	400 Kr.	800 Kr.

Nüshası her yerde 5 Kuruştur

Hariciye Vekili Dün Geldi, Bugün Gidiyor

Reşit Galip B.in Fransız profesörüne cevabı!..

Biri köhne, diğeri hayalî denecek kadar enfüsî iki nazariye

[Sorbon ve Kollej dö Frans müderrislerinden profesör Mösyö Meillet 7 mayısta İstanbul'a gelmiş ve Darülfünun konferans salonunda 9 mayısta «dil ve medeniyet», 10 mayısta «ilk Hindo-Avrupaî dilleri» unvanlı iki konferans vermişti.

Aydın meb'usu ve Türk tarihi tetkik cemiyeti umumî kâtibi muhterem doktor Reşit Galip Beyin atideki makalesi, işte bu iki konferansında Fransız profesörünün müdafa ettiği nazariyeleri tahlil etmkte ve onlara cevap vermektedir. Uzun ve devamlı bir tetkik mahsulü olan bu makalenin ilmi mehafilde büyük bir alâka tevlit edeceğinde şüphe yoktur.]

Aydın meb'usu ve Türk Tarihi tetkik Cemiyeti Kâtibi Umumisi Dr. Reşit Galip B.

Fransız Profesörlerinden M. Meillet Yunan medeniyeti ile umumiyetle diller ve bilhassa hindo - avrupaî diller etrafında - daha bir çok yerlerde söz ve yazı ile yaymağa çalıştığı malûm olan - bazı fikirlerini bir kere de İstanbul Darülfununun konferans kürsüsünden tekrar etmek istemiş.. Matbaacılık san'atının ve münakale vasıtalarının dakikadan dakikaya denecek kadar sür'atli giden inkişafı sayesinde fikirlerin bütün dünya bucaklarına son derecede kolaylıkla erişebildiği bu devirde filhakika - Profesörün de söylediği gibi - ilmî seyahatlerin ve ayrı memleketlerde çalışan ilim müntesipleri arasındaki şahsî temasların da hususî birer kıymet ve ehemmiyeti vardır. Bu itibarla baharın en tatlı ve taravetli günlerinde geçen seyahatini ve İstanbul'daki kısa ikametini fazla meşakkatli bulmamış olacağını ümit etmekle beraber ihtiyar eylediği zahmetten dolayı kendisine teşekkür etmek isteriz. Bu mülâhazalar bittabi fikirleri içinde kabul ve iştirak edemiyeceğimiz noktaları tasrih ve tenkide mâni teşkil etmez.

İki konferansta söylediği sözler hulâsa edilince Profesör Meillet'in bu seyahat yorgunluğuna ancak, bize, birisi bugün artık unutulmuş denecek kadar köhne, diğeri hayalî denecek mertebede sübjektif iki nazariyeyi hikâye için katlandığı anlaşılıyor. Bunlardan birincisi: Yunan medeniyeti namı verilen medeniyetin tamamen ve münhasıran Grek'lerin eseri olduğu nazariyesi, ikincisi Hitit'lilerin hindo - avrupaî dil konuşan, Hindo - Avrupaî bir ırk mensubu bulundukları nazariyesidir. Bu iki telâkkiyi ayrı ayrı mütalea edelim:

a — Grek medeniyeti

Profesör Meillet Grek medeniyeti namını verdiği kadim medeniyetler safhasının âşıkıdır. Ondan bahse - derken tamamile hissine tâbi olmakta ve müsbet ilim vadisinden büsbütün ayrılmakta beis görmemektedir. İlme galebe çalan aşkın telkin ettiği hayranlık içinde Grek medeniyetinin adeta - karanlık bir odada pencerelerin birdenbire açılması ile eşyanın bir anda aydınlanması gibi - kaşla göz arasında doğduğunu kabul ederek «bu kadar az adamın bu kadar az yılda hâdisatı ve eşyayi yeni ve bütün cihanca kabul edilebilecek bir görüşle mütaleaya muvaffak olmaları bir nevi mucizedir... Bu, akla şaşkınlık verecek bir haldir (1)» diyor. Tarihte olduğu kadar Profesörün ihtisas sahasını teşkil eden Lengüistik ilminde dahi bugün artık «mucizeler» ve akıl, mantık ve realite haricinde zan ve telâkkilere kıymet verilmemesi lâzım geleceğine şüphe olmadığı gibi, her hangi ilim sahasında her hangi mes'ele veya hâdisenin mütaleasında salim ve makul bir neticeye varabilmek için «aklın şaşkınlığa uğramamış» bulunması iltizam edilmekle ilmî metotlara muhalif yürünmüş olmıyacağı da bedihidir. Biz, hakikati aramak yolunda, bu muhakeme tarzına mukabil, medeniyet tarihinin mucizelerle izahını usul ittihaz edinmiyen ve hâdiselerin tetkikinde aklın şaşkınlığa uğramasını zarurî görmiyen âlimlerin tarzını tercih etmek taraftarıyız.

Bunda haklı olduğumuzu isbat için şahsî mülâhazalarımızı bir an durdurarak, muhterem Profesörü ekserisi kendi vatandaşları olan âlimlerin sözlerine muhatap tutacağız:

Evvelâ 1914 te vefat etmiş olduğu için Prof. Meillet'in yakından tanımış olması şüphesiz bulunan maruf Fransız âlimi Perrot ile arkadaşı Chipiez'in bir iki cümlesini naklediyaruz. Bugünkü Avrupa medeniyetini Profesör Meillet gibi başlıbaşına Grek medeniyetinin değil «Avrupa'nın bir mirasa konar gibi tesahüp ettiği, asırdan asıra vüs'at ve kudreti artmış Asya medeniyetlerinin» mevlûdu olduğunu kabul eden bu iki zat kanaatlerini şöyle ifade ediyorlar:

«Tarihî an'anelerin ilk insan beşiğini ve Aden bahçesini kurduğu zengin ovalardan (Asya'dan) garp toprakları üstüne rüzgârlar bedeni besliyen buğday tanesinden başka daha bir çok tohumlar getirdiler. Bu rüzgârların kanaatlerinden daha uykuda olan milletler üstüne bütün faydalı san'atlar tohumları ve fikir mayaları saçıldı (2).»

Gene Fransız âlimlerinden dört zat müştereken yazdıkları «İlk Medeniyetler» isimli eserde şöyle diyorlar:

«Miken devrinden sonra milâttan evvel IX ve VIII inci asırlara ait olarak elde edilen kadim vesikalar san'at sahasında hemen her şeyin şarka ve pek az şeyin asıl Yunanistan'a ait olduğuna şehadet etmekte bulunuyorlar. (3)»

Strasbourg Darülfununu profesörlerinden Cavaignac, belki aralarında Prof. Meilet'nin de bulunduğu bazı lisaniyatçılarla muarazaya girişmekten çekinir görünmekle beraber: «Gerek ilâhlarından bir çoğunun aslî tiplerinin Minoenlerle Hittitlerin ilâhları olduğunu» söyliyerek ayni kanaate iltihak ediyor. (4)

Diğer bir Fransız profesörü âdeta

(Mabadi 4 üncü sahifede)

«Îl y a là une sorte de miracle...

(1) «C'est là un évènement qui confond l'intelligence. «Profesör Meillet, birinci konferans - mayıs 1931 - İstanbul.

(2) Georges Perrot et Chipiez, Histoire de l'art dans l'antiquité.

(3) Prof.Güstave Fougères, Benè Grouset, P. Jouguet, Prof. Jean Lesquier; Les premièers civilisations, Paris 1929 sahife 395 - 408

(4) Prof. Eugène Cavaignac, Le monde mediterranéén, jusqu'au IVe siècle avant J.-c., 1929 sahife 160 - 161

Bu suale cevap isteriz!

Bir rekor ve kırtasiyecilik şaheseri!..

İstanbul Defterdarlığı, nef'i hazine namına bazı emlâkin sabıkadan ve lâhikadan müterakim vergi borçlarını, bu emlâke malik ve sahip olmıyan vatandaşlardan tahsil etmek istiyor, itiraz edenleri de, emval ve emlâkine haciz koymakla tehdit ediyor. Siz istediğiniz kadar bana mal etmek istediğiniz kulübe, baraka, bina, apartıman, hulâsa mülk benim değildir, benim dünyada dikili bir ağacım bile yoktur, ne diye benden vergi istiyorsunuz diye feryat ediniz. Mademki vergi namınıza tahakkuk ettirilmiştir, evvelâ mutlaka bu parayı vereceksiniz, sonra kanunî yollarla itiraz edeceksiniz, eğer derdinizi anlatır, dinletebilirseniz aylarca, yıllarca devairde uğraşarak zorla elinizden alınan paranızı geri almağa çalışacaksınız. Bu usul, İstanbul Defterdarlığının maliyecilik namına en son keşfidir ve dünyada ilk defa tesis edilmiş resmî bir münasebetsizlik rekoru, görülmemiş bir kırtasiyecilik şaheseridir. Halbuki her hangi bir vergi almak için evvelâ onun hakikî mükellefini bulmak lâzımdır. Hakikî mükellefi bilmiyen Maliye, vergiyi almak için - Tayyare Cemiyeti - nin başına geldiği gibi - alelitlâk bir mükellef yaratırsa vay mal sahibi olmıyanların başına!...

Şimdilik İstanbul'da tatbik edilmekte olduğunu tesadüfen öğrendiğimiz bu usul o kadar garip, o kadar fecidir ki insan teessüründen, hicabından gayriihtiyarî «bilemem eyliyecek hande midir, girye midir?» Demekten başka yazacak bir şey bulamıyor.

Bu hâdise ve bu telâkki karşısında biz maliye tahsil şubesine, Defterdar beye İstanbul Valisine bir sual tevcih etmekten ise doğrudan doğruya bu sefer de Maliye Vekiline hitap ederek: Türkiye Cumhuriyeti idaresinde bu şekilde muameleler cereyan etmekte olduğundan haberdar mısınız der ve;

Bu suale cevap isteriz!

Açıkta kalacaklar

Bütçe müzakeresi biraz gecikecek!

Meclis evvelâ vergi kanunlarını çıkaracak

Ankara 28 (Telefonla) — Bütçe Encümeni vergi tadilâtı kanunlarını tetkike başlamıştır. Encümen 931 varidat bütçesini, ancak bu lâyihalar Mecliste kanuniyet alarak çıktıktan sonra müzakere edebilecektir.

Maliye Vekâleti Muhasebatı Umumiye Müdürü Faik Bey

Açıkta kalacaklar

Son karar üzerine devairde 30 sene hizmeti ikmal ettikleri için tekaüt edilecekler pek çoktur. Vekâletin yaptığı tetkikat bunu göstermektedir, yerlerine memuriyetleri lağvedilecekler alınacağı için açıkta pek az memur kalacaktır. Tekaüt edilecekler arasında 12 defterdar, 50 malmüdürü vardır.

(Mabadi 3 üncü sahifede)

Muvakkat bütçe kabul edildi

Meclis dün 2 Kütahya meb'usunun mazbatasını münakaşa ve redetti

Bunlardan çok rey aldıkları halde intihapları kabul edilmiyen Kütahya ve Uşak Belediye Reisleri meb'us oluyorlar

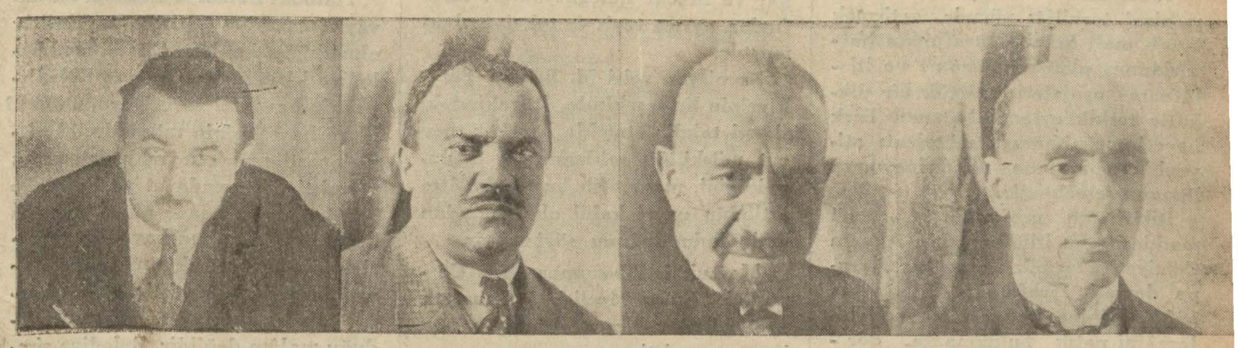

Meclisteki dünkü münakaşalara iştirak edenler

Muhittin Nami B. (Bitlis) — Hasan Fehmi B. (Kastamonu) — Besim Atalay B. (Aksaray) — D. Vekili Ş. Kaya B.

Ankara 28 (Telefonla) — Meclis bugün saat 2 de Bursa meb'usu Refet Beyin riyasetinde toplandı. Demiryollar kanununun bir maddesi kabul edildikten sonra bazı münakale lâyihaları da müstacelen müzakere ve birer birer kabul edildi.

Müteakiben 31 milyon küsur liralık ve iki aylık muvakkat bütçe bilâmüzakere ve hükûmetin teklifi veçhile aynen kabul edildi.

2 meb'usun mazbatası

Bundan sonra meb'us mazbatalarını tetkik eden encümenin mazbatası okundu. 15 meb'usun mazbatalarının kabulüne ait kısımlar birer birer reye konularak kabul edildi. Kütahya meb'usları Mustafa Bacak ve muallim Tevfik Beylerin muallel mazbatalarının müzakeresine geçildi.

Bunların meb'usluğu şöyle olmuştu: Kütahya'da iki meb'usluğu Kü -

(Mabadi 2 inci sahifede)

Hâmillerle ilk müzakere bitti!..

Murahhaslar bir tebliğ neşrederek Paris'e hareket ettiler

(Telefonla)-- Düyunu umumiye meclisi reisi M. Dekloziyer ile diğer murahhaslar bu akşamki trenle İstanbul'a hareket etmiştiler ve istasyonda murahhasımız Saraçoğlu Şükrü B. le bazı dostları tarafından teşyi edildiler. Mümessillerin Paris'e giderek müzakeratın ilk safhası hakkında hâmiller meclisine izahat verecekleri anlaşılıyor.

Saracoğlu Şükrü Bey

Mevsuk bir menbadan aldığım malûmat Ankara müzakeratının iyi neticeler verdiği ve temasların yakında tekrar başlıyacağı merkezindedir. Hükûmet mehafili müzakeratın hüsnü suretle neticelenmesi çok samimî olarak arzu etmektedir.

Saraçoğlu Şükrü Bey bana vaki olan beyanatında dedi ki:

«— İptidaî müzakerat bitmiştir ve bu hususiaki resmî tebliğ matbuata verilmiştir. İkinci müzakeratın ne vakit başlıyacağı malûm ve mukarrer değildir.»

Tebliğ

Ankara 28 (A.A.) — «Saat 5» te tebliğ edilmiştir:

Cumhuriyet hükûmetinin daveti üzerine hâmiller murahhasları Ankara'ya geldiler. 14 mayıstan 28 mayısa kadar memleketin hali hazır mali ve iktisadî vaziyetine dair hükûmetin verdiği vesikaları, malûmatı ve rakamları tet-

(Mabadi 2 inci sahifede)

Pazar günü..

Askerî Tekaüt şubesinde muameleleri ikmal edilenlerin esamisini sahife halinde neşredeceğiz.

Tevfik Rüştü B. dün Cenevreden avdet etti

Türkiye'nin beynelmilel ziraî kredi müessesesine iştiraki tasvip ediliyor

Cenevre'de toplanan Avrupa Birliği konferansına Türk murahhas heyeti reisi olarak iştirak eden Hariciye Vekili Tevfik Rüştü Bey ve Hariciye müdiri umumilerinden Cevat Bey dün Semplon ekspresile Avrupa'dan şehrimize gelmişler ve istasyonda bir çok dostlarile Muhtelit mübadele komisyonu Türk, bitaraf ve Yunan murahhasları tarafından istikbal edilmişlerdir.

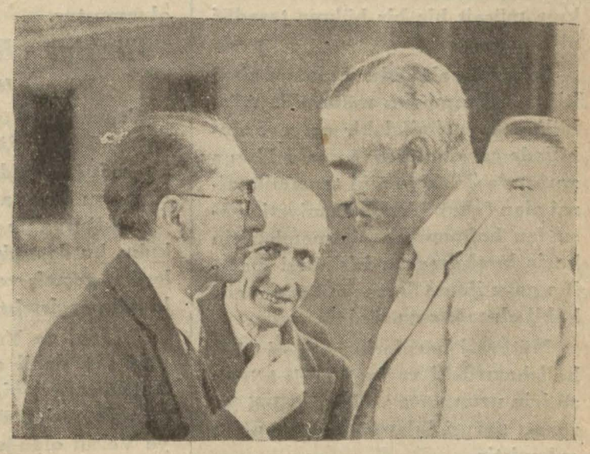

Tevfik Rüştü B. dün istasyonda Muhtelit Mübadele erkânından birisile konuşurken

(Mabadi 2 inci sahifede)

Şevket Bey tevkifaneye nakledildi

Evvelki gün refikasını öldüren ve kendiside intihara teşebbüs eden Sanayii Nefise mektebi müdür muavini ve fransızca muallimi Şevket Bey dün Beyoğlu Zükûr hastanesinden tevkifane hastanesine nakledilmiştir. Şevket Beyin bu cinayeti niçin yaptığını anlatan ifadeleri ikinci sahifemizdedir.

Tevfik Rüştü B. dün Cenevreden avdet etti

Türkiye'nin beynelmilel ziraî kredi müessesesine iştiraki tasvip ediliyor

(Birinci sahifeden mabait)

Tevfik Rüştü Bey Tokatlıyan oteline inmiş, bir müddet istirahatten sonra Muhtelit mübadele komisyonuna giderek Türk, bitaraf ve Yunan delgelerini ziyaret etmiş ve gece geç vakte kadar Türk murahhası heyeti reisi Şevki Beyle görüşmüştür.

Tevfik Rüştü beyin çok mühim nutku

İstanbul 28 (3. A). — Hariciye Vekili Doktor Tevfik Rüştü Bey - fendinin Cenevrede Avrupa birliği tetkik komisyonunde itibari ziraî mes'elesi müzakere edilirken irat eylediği nutku atiye dercediyoruz.

«Teminatlı bir beynelmilelitibarı ziraî teşkilâtı vücuda getirmek üzere malî komita tarafından ha - zırlanmış olan nizamname ve iti - lâfname projelerini büyük bir dikkatle tetkik eylemiş bulunan Türk heyeti murahhasası mütaleatı atiyeyi komisyonun takdirine arza lüzum görmektedir.

İtilâfname projesinin 14 - üncü maddesi işbu itilâfnamenin Akvam Cemiyeti azasından olan her Avrupa devleti tarafından 15 ağustos 1931 tarihine kadar imza edilebileceğini natık bulunmakta, dör - düncü madde ise beynelmilel şir - ketin nizamnamesinde istihdaf o - lunan ikrazatın ancak faaliyet merkezleri âkit devletler arazisi üzerinde bulunan teminatlı itibarı ziraî şirket veya enstitülerine yapılabileceğini tasrih etmektedir.

Bu ayni ahkâm nizamname projesinin 4 üncü madesile de müeyyet bulunmaktadır.

Her ne kadar Akvam Cemiyetinin Avrupa'lı azasından ve itilâfnameyi imza etmemiş bulunan her hükûmet 15 inci madenin birinci fıkrası müedasına tevfikan 15 ağustos 1931 tarihinden itibaren beş senelik bir müddet güzeranından sonra mukaveleye iltihak hakkına malik bulunmakta ve bu ayni hak mezkûr maddenin ikinci fıkrasında Akvam Cemiyetinin Avrupa'lı azasından olmıyan devletlere de tanınmakta ise de burada Akvam Cemiyeti azasından olmıyan devletlerin beynel - milel itibarı ziraî teşkilâtına iltihakına müsait hiç bir hükme tesadüf olunamamaktadır.

Buhranla alâkadar bulunan ziraî itibar noksanından mütevellit müşkülâta beynelmilel bir çerçeve dahilinde çare bulunmağa çalışıldığı şu zamanda Türkiye gibi tamamile ziraî olan fakat Akvam Cemiyeti azasından bulunmıyan bir memleketin hariç bırakılmasını irişilmesi mat - lûp gaye ilê ne dereceye kadar telif kabil olacağı cayı süaldir.

Mütevali harplerin neticesi olan hali hazırdaki vaziyet Türk köylüsü için uzun, orta ve kısa vadeli ikrazatı zarurî kılan ihtiyaçlar tevlit eylemiştir.

Fiatların mütemadî sukutundan dolayı vehameti artmakta bulunan işbu hal Türkiye ziraî istihsalâtını gayet müşkül bir vaziyet koymaktadır.

Ziraî kredinin merkezi bir enstitüsü olan Ziraat Bankasının ve işbu bankanın kontrolu altında bulunan ziraî itibar kooperatiflerinin malî vesaiti köylülerin ihtiyaçlarına kifayet etmekten uzak bulunuyor.

Bu hal ve vaziyet Türk çiftçisini kendisine gayet ağır şerait ve faizle ikrazda bulunan sair müessesata müracaata mecbur kılıyor.

Bu suretle, mahsul halihazırda o kadar pahalıya mal oluyor ki bazan satış fiatları maliyet fiatlarını bile bulamıyor.

Halen her memlekette hükümran olan ve her tarafta ayni mahiyeti arzeden buhranda ziraî kredinin Birliği tetkik komisyonunca atfo - lunan ehemmiyeti Türk delegas - yonu memnuniyetle müşahede eylemektedir.

Vasatî ve şarkî Avrupa'daki ziraî memleketler misillü beynelmilel itibarı ziraî şirketine bizi de iştirak ettirmekte ki fayda ve hatta zaru - reti komisyonun takdir edeceğini delegasyon ümit eylemektedir.

Beynelmilel kredi şirketince yapılan ikrazata mukabil bihakkın talep edilmekte olan teminatın Türkiye devleti kanunlarında olduğu gibi Türkiye Ziraat Bankası teşkilât kanununda da dermiş edilmiş olma - sı keyfiyeti, bu ümidi büsbütün kuvvetlendirmektedir.

Vaziyetin salahına ve Avrupa'da bir emri itilâfın husulüne yardım etmek hususunda yeni bir fırsat bulunmuş olmaktan bahtiyarlık du - yan Türk hükûmeti bu beynelmilel tesanüt hissiyatile mütehalli olan komisyonun işbu talepteki meşrui - yeti tasdik edeceğinden ve müza - keratımıza zemin olan itilâf projesinde muktazi tadilâtı yapmağı kararlaştıracağından temamen eminim.»

Tevfik Rüştü Beyefendinin bütün heyeti murahhaslar ve bilcümle hazırun tarafından büyük bir dikkat ve alâka ile dinlenmiş ve hüsnü telâkki edilmiş olan nutkun muhteviyatı Sovyet, İtalyan, Yunan, Bulgar ve Macar delegasyonları tarafından ayrıca teyit ve takviye olunmuştur.

Komisyon reisi M. Briand Türkiye'nin bu teşekküle iştirakindeki faideyi takdir etmekle beraber mevcut müşkülâtı saklamamak lâzımgeldiğini, maamafih bu müşkülâtın iktihamı gayri kabil olmadığından emin bulunduğunu söylemiştir.

Mevsuk istihbarımıza göre Cemiyeti Akvam Meclisi bu hususta eylûle kadar bir çare bulunmasına karar vermiştir.

İstanbul 28 (A.A.) — Cenevreden gelen mütemmim malûmata göre beynelmilel ziraî kredi müessesesine Türkiyenin iştiraki hususu Cemiyeti Akvam Meclisinde İtalya Hariciye Nazırı M. Grandi'nin teşebbüsü ile müzakereye konmuş, Almanya Hariciye Nazırı Dr. Kurtius bu hususatı teyit etmiş, bunun üzerine Fransız murahhası M. François Poncet'nin bu vadide yaptığı teklif meclisin bütün azaları tarafından ittifakla kabul edilmiştir.

İngiltere Hariciye Nazırı M. Henderson ile Yugoslavya Hariciye Nazırı M. Marinkoviç bu celsede mevcut azalar meyanında bulunuyorlardı.

Kabul olunan teklifin mefadına nazaran Türkiye'nin eylûle kadar bu müesseseye iştirakini temin ve teshil edecek tarz ve usulün bulunması taalluk ettiği komiteye havale olunmuştur.

Türkiye - Rusya, Türkiye - Yunanistan..

Cenevre'den avdet eden Hariciye Vekili Tevfik Rüştü B. Avrupa'da bulunduğu sırada Macar gazetecilerine şu beyanatta bulunmuştur:

«— Rusya ile dostluğumuz pek sıkıdır, bu dostluk pek çok tecrübelerden geçmiş ve bunları muvaffakiyetle geçirmiştir.

Ne biz, ne Yunanistan; hiç bir zümreye dahil değiliz. Türkiye de Yunanistan gibi, bütün devletlerle dostluk peşindedir. Türkiye Hariciye Vekili olduğum halde size Yunan siyasetinden bahsediyorum. Çünkü Yunan siyasetinin bizden olduğu gibi Türkiye siyasetinin de Yunanistan'dan saklanacak gizli yeri yoktur. İki devlet samimî surette teşriki mesai ediyorlar.»

Tevfik Rüştü B. Atina ajansı muhabirine de Yunanistan'a giden rumların Türkiye'ye seyahatleri hakkında demiştir ki:

«— İki hükûmeti muhtelif mes'eleleri halletmekte serbest bırakınız. Bahusus bu iki hükûmet kendi aralarında pek ahenktar surette teşriki mesai ediyorlar. Bu teşriki mesainin bariz asarını görüyorsunuz. M. Venizelos bilir ki böyle bir teşriki mesaiye başladıktan sonra nihayete kadar varmak azmindeyiz.»

Hâmillerle müzakere bitti

(Birinci sahifeden mabait)

kik ettiler ve hükûmetin mümessili ile görüşmeğe devam ettiler.

Bu müzakereler müşterek bir anlaşma fikri içinde cereyan etmekle beraber şimdilik bir itilâfnameye varılamamıştır.

İkinci müzakerat

Alacaklıların, müzakeratın ikinci safhasını Paris'te idare etmek arzusunu gösterecekleri, fakat hükûmetin temaslara Ankara'da devam edilmesinde ısrar edeceği anlaşılıyor.

Sehir ve memleket haberleri

Hayat pahalılığı

Gıda maddelerinde ihtikâr yapılıyor

Fakat Belediye buna kani değildir!

Son günlerde hayat pahalılığı gene mevzuu bahsolmağa başlamıştır. Hayatın İstanbul'da pahalı olduğu ve şehrin yanıbaşındaki kazalarda yiyecek mevadın çok daha ucuz olduğu iddia edilmektedir. Bu mevadın yol parası ilâve edildikten sonra biraz yüksek fiatla burada satılması lâzım gelirken bir misli fazlaya satıldığı görülmektedir. Bu suretle havayici zaruriye fiatlarında mühimce bir ihtikâr yapıldığı anlaşılmaktadır. Meselâ saf tereyağı civar kazalarda 120 kuruşa satıldığı halde İstanbul'da 250 den aşağı alınamamakta, hatta bulunamamaktadır.

Halbuki Belediye İstanbul'da havayici zaruriye fiatlarında ihtikâr olmadığına kanidir. Çünkü yeni belediye kanunu icap ederse Belediyelerin havayici zaruriyeye, mahallî idare heyetlerinin müsaadesini almak şartile nerh koymalarına cevaz vermiştir. Kanunda et ve ekmeğe Belediyenin müsaade almadan nerh koyabileceği yalnız havayici zaruriye için encümenden müsaade alınacağı tasrih edilmiştir. Fakat havayici zaruriyenin neden ibaret olduğu malûm değildir. Belediye şimdiki halde yalnız ekmeğe nerh koymaktadır. Ete ve havayici zaruriyeye nerh koymak taraftarı değildir.

Diğer taraftan kanun Belediyenin havayici zaruriyeye müteallik mevadı depo ederek piyasayı mutedil tutmağa hakkı olduğunu da tasdik etmiştir. Bu sebeple icap ederse Belediye ileride bazı mevat için stok yapacaktır.

İktisat Müdiriyetinin bellibaşlı vazifelerinden olan bu mes'elenin şimdilik tetkikine lüzum görülmemektedir. Fakat Belediye ve İktisat Müdiriyeti bu işlerle esaslı surette meşgul olduğu takdirde havayici zaruriye fiatlarında daha ziyade tenezzül temin edileceğini muhakkak addedenler çoktur.

Evvelce İktisat Müdiriyetini tesis edenlerden biri olan eski Cemiyeti Belediye azasından Rifat Müeyyet B. dün bir muharririmize şu şayani dikkat sözleri söylemiştir:

«— Biz Peşte'de yaptığımız tetkikata göre İktisat Müdiriyetini teşkil ettik. Fakat bu iş o zaman Kara Kemal teşkilâtının işine gelmedi ve bu iş yürümedi. Yoksa İktisat Müdürlüğü ihtikâra karşı gayet iyi çalışabilirdi. Peşte Belediyesi 7 maddeyi havayici zaruriye addetmiştir ki bunlar ekmek, et, yumurta, tuz, yağ, süt ve mahrukattır. Bu mevat Belediyenin açtığı kilerlerde ucuz satılır ve ihtikârla mücadele edilir. Bizim İktisat Müdürlüğü de bu işleri yapmalıdır. Çünkü havayici zaruriyede ihtikâr olduğu muhakkaktır.»

Şehir işleri

Haliç Şirketinin vaziyeti

Haliç Şirketinin vaziyeti dün Daimî encümende tetkik edilmiştir. Encümen şirketin vaziyetinde eskisine nazaran bir salâh gördüğünden halkın ihtiyacını temin eden bir şirket olmak itibarile himaye edilmesini tensip etmiştir. Fakat bu mes'elenin bir defa Şehir Meclisinde tetkikine lüzum görüldüğünden keyfiyet teşrinisani içtimaında mevzuu bahsedilecektir.

Hizmetçilerin tesçili

Belediyenin yeni müstahdemler talimatnamesinin tatbikına başlanmıştır. Hizmetçiler için hazırlanan beyannameler evlere tevzi edilecek ve üç ay zarfında doldurularak müstahdemler idaresi müdürlüğüne verilecektir.

Cumartesi günü için Belediye şehirdeki müstahdemin idarelerinin müdürlerini Belediyeye davet etmiştir. Bunlara ne suretle ifayi vazife edecekleri tebliğ edilecektir. Yeni talimatnameden «besleme» tabiri kaldırıldığından bu gibiler talimatnameye tâbi tutulmıyacaklardır.

Sinemacılar dava açıyorlar

İstanbul sinemacıları dün sabah saat 11 de bir içtima aktederek Defterdarlığın talimatnamesi hakkında bazı müzakerelerde bulunmuşlar ve neticede Şûrayi Devlete müracaat etmeğe ve men'i müdahale kararı almak için Defterdarlık aleyhine mahkemeye müracaate karar vermişlerdir.

Şeref mükâfatı

Tavukçuluk ve çiçekçilik sergisi mükâfatları dün tevzi edildi

Şehadetname ve madalyaları tevzi eden heyet

Çiçekçilik ve tavukçuluk sergisinde naktî mükâfat kazanmış olanların madalyaları dün tevzi edilmiştir.

Serginin son gününde tevzi olunan madalyaların diplomaları da dün sahiplerine verilmiştir. Sergide «fevkalâde mükâfat» olmak üzere tesbit edilen şeref mükâfatı da dün şu ezvata tevzi edilmiştir:

Tavukçuluktan: Ratip Tahir, Nurettin, Arif Ağa zade İsmail Beyler.

Çiçekçilikten: Lûtfi Arif B., İstanbul Belediye bahçeleri müdiriyeti, Ziraat mektebi, Simon Ef., M. Torigo. Sabonciyakis Ef.

Madalyaların iki tarafı

Kubilây abidesi

Teberrüat listesi

Gazetemizin teşebbüsile yapılacak Kubilây abidesi için vatandaşların gönderdikleri teberruatı liste halinde neşre devam ediyoruz:

	L.	K.
Dünkü yekûn	1508	38
Diyarbekir orta mektebi talebesinden Halit Kubilây B.	1	00
Diyarbekir orta mektebi talebesinden Hayri B.	0	25
Kastamonu muallim mektebi ve talebeleri	7	75
Bayburt orta mektebi muallim ve talebeleri	7	80
Eşme muallimleri	7	50
Kanada'da Muhammet K. Tatary Bey	10	50
Yekûn	1543	18

Kıymetli evrak

Teftiş heyeti kabahatli memurları tesbit etti

Sultanahmet mahzeni evrakından harice satılan kıymetli evrak hakkında Maliye Heyeti Teftişiyesince yapılmakta olan tahkikat bitmiştir. Bu mes'elenin tahkikile meşgul olan müfettiş Celâl B. raporunu Heyeti Teftişiye Reisi Adil Beye vermiş ve rapor dün Maliye Vekâletine gönderilmiştir. Öğrendiğimize göre raporda kıymetli evrakın harice çıkarıldığının sabit olduğu bildirilmiş ve bu mes'ele de kabahatli olan memurlar tayin ve tasrih edilmiştir.

Heyeti Teftişiye mes'uliyetleri tesbit edilen memurlar hakkında azamî ketumiyet muhafaza etmektedir. Henüz bu mes'eleden dolayı işten el çektirilmiş veya tevkif edilmiş kimse yoktur. Heyeti Teftişiye Maliye Vekâletinden cevap beklemektedir.

İnhisarlarda

Asım B. geldi

Müskirat İnhisarı Umum müdürü Asım Bey dün sabahki ekspres trenile Ankara'dan avdet etmiş ve akşama kadar dairede meşgul olmuştur.

Müskirat İdaresi kadrolarında yapılacağı söylenen tensikat hakkında bütçenin Meclisçe kabulünden evvel tahminlere müsteniden hiç bir söz söylenemiyeceği, yapılacak tenkihatın memur adedinden ziyade bunun memurların maaşından yapılacağı söylenmektedir.

Ecnebi mehafilde

M. Tahi Peşte'ye gitti

Macaristan'ın Türkiye sefiri M. Tahi bir ay mezuniyetle dün memleketine gitmiştir.

Bir ihtilâf daha!

Bu sefer de tüccar şikâyete başladı!

Vapurcular itilâftan sonra fiatı arttırmışlar...

Seyrisefain ile vapurcular arasında imza edilip dünden itibaren mer'iyet mevkiine giren itilâfname bu sefer de bazı tüccarların şikâyetini mucip olmuş ve Odaya müracaat edilmiştir.

Tüccarlar itilâfnamenin takarrür ettiği gündenberi vapurcuların navlun fiatlarını yükselttiklerini, ortaya bir nakliyat trüstü vaziyeti çıktığını ileri sürmekte ve bu yüzden ihracatımızın ehemmiyetli miktarda mutazarrır olduğunu iddia etmektedirler. Bu şikâyetlere nazaran bilhassa fındık, yumurta gibi bellibaşlı ihracat emteası navlun fiatlarının tereffüünden dolayı ihraç edilememek tehlikesine maruz kalmıştır.

Oda bu şikâyet üzerine Vapurcular Birliğine müracaat ederek aktedilen itilâfnamenin mahiyeti hakkında mufassal malûmat talep etmiştir.

Tüccarlar ayni zamanda İktisat Vekâletine de müracaat ederek Vekâlet tarafından teşkil edilecek bir tarife komisyonunun navlun ücretlerini tetkik ve tesbit etmesini, vapurcularla Seyrisefain arasında münakit itilâfnamenin bir defa da bu komisyon tarafından gözden geçirilmesini istemişlerdir. Tüccarlar teşkilini istedikleri tarife komisyonunda kendilerinden aza bulundurulmasını da istemişlerdir.

Adliyede ve Mahkemelerde

Odacının macerası!

Altı ay kadar evvel ortadan kaybolan Ağırceza makhemesi odacısı Kâni Ef. dün birdenbire meydana çıkmış ve vazifesine başlamak üzere Adliyeye gelmiştir. Fakat yerine oğlu Kadri Ef. tayin edilmiş olduğundan vazifesine iade edilememiştir.

Kâni Ef. buradan ayrıldığı gündenberi Anadolu'nun muhtelif yerlerini dolaşmış ve perişan bir hale dönmüştür.

Hakkı B. in cinneti tevsik edildi

Bundan bir müddet evvel Kadıköy'ünde Kurbağalıdere'de sokak ortasında bir cinayet olmuş, yüzbaşılıktan mütekait İsmail Hakkı B., zevcesini öldürmüştü. Üç çocuk babası olan İsmail Hakkı B. bu cinayet üzerine tevkif edilerek adliyeye verilmiş, Ağırceza mahkemesinde ilk muhakemesi esnasında cinnet alâmi gösterdiğinden Tıbbı Adli'ye sevkolunarak müşahede altına alınmış ve deli olduğu hakkında bir rapor verilmiştir. Bu rapor dün mahkemede okunmuş, ancak raporda bir doktorun imzası olduğundan bunun Meclisi Tıbbı Adli'den tasdiki için iade edilmiştir.

«Karımı, Niçin öldürdüm?.»

Muallim Şevket B. cinayeti nasıl izah ediyor?

Zevcesi İclâl Hanımı sokak ortasında öldüren ve kendisini de boğazından yaralıyan Güzel San'atlar Akademisi müdür muavini ve Fransızca muallimi Şevket Bey dün hayatı ve yaptığı cinayet hakkında şu sözleri söylemiştir:

«— İclâl Hanımla bir senedir evliyiz, kendisini severek aldım, hâlâ da seviyorum. Onu çok kıskanırdım. Çünkü beni sevmiyordu ve serbest yaşamak istiyordu. Daima bana hakaret ediyor, en ufak bir serzenişe bağırarak ve küfür ederek mukabele ediyordu. Nihayet beni bırakarak kaçtı. Deli gibi oldum. Çünkü seviyordum. Barışmak için müracaat ettim. Aldırmadı, eve avdet etmedi. Bu haberi duyunca çılgın gibi oldum. Evvelki sabah yolunu bekledim. Maksadım kendisile anlaşmaktı. Beni çıldırtacak derecede fena muamele yaptı. Ondan sonra ne yaptığımı bilmiyorum.»

Morga kaldırılan İclâl Hanımın üzerinde de bir mektup çıkmıştır. Bunda teessüre kapılmağa hacet olmadığı, hayatın böyle olduğu söylendikten sonra «tabiî bu şerait içinde geçinemezdik. Geçinemiyeceğiz. Bu vaziyette aile teşkil etmemize imkân tasavvur eder misiniz? Bu hal devam edemiyeceği için arzunuz veçhile ayrılmak mecburiyetinde kaldım.»

Hastanede dolaşabilecek derecede iyileşen Şevket Bey dün sedye ile tevkifane hastanesine nakledilmiştir. Şevket Beyin yaraları iyileşmeğe yüz tutmuştur.

Muvakkat bütçe

(Birinci Sahifeden Mabatt)

tahya ve Uşak Belediye reisleri kazanmışlardır. Fakat intahaptan iki ay evvel vazifelerinden isifta etmedikleri için Heyeti Teftişiye bunların intihabını iptal ederek intihap mazbatalarını kendilerinden sonra en çok rey alan bu iki zata tevdi etmişti. Müzakere açılınca Besim Atalay B. sözalarak:

«— Belediye reislerinin aldıkları reyler keenlemyekündür, hiçe sayılmak lâzımdır. Binaenaleyh bu iki zatın reyleri muvafıktır ve mazbatalarının kabulü lâzımdır.» Dedi.

Mazbata muharriri Muhittin Nami B. cevap verdi, heyeti teftişiyelerin kanunda musarrah olan vazifelerini anlattı. Heyeti teftişiyelerin yalnız sandıktaki reyleri sayarak en çok rey alan zevata intihap mazbatalarını vermek ve bir içtihatta bulunmamakla mükellef olduklarını, mazbataların tetkikinin M. Meclisine ait bulunduğunu izah etti.

Ya 30 hanım seçselerdi!

Hasan B. (Trabzon) — Canam, farzedin, müntehipler 30 hanım seçselerdi, reylerini onlara verselerdi bunları kabul edecek miydik? Elbette etmiyecektik. Binaenaleyh şeraiti kanuniyeyi haiz her kimse velevki 3-5 rey almış olsun onu meb'us kabul etmek lâzımdır.

Hasan Fehmi B. (Gümüşane) — İntihap kanununda meb'us intihap edilen bir zat istifa ettiği takdirde intihap mazbatasının ondan sonra en çok rey alanlara verileceği tarzında bir fıkra gördüğümü hatırlıyorum, dedi. Böyle bir fıkra olmadığı cevabı verildi.

Salâhattin B. (Kocaeli) — Heyeti teftişiyenin salâhiyeti yalnız en çok rey alanları tesbit edip mazbatalarını vermektir. Binaenaleyh heyeti teftişiyenin velevki gayrikanunî dahi olsa en çok rey alan iki belediye reisine intihap mazbatalarını vermesi lâzımdı.

Dahiliye Vekili Şükrü Kaya B. de kürsüye gelerek heyeti teftişiyenin salâhiyetini tecavüz ettiğini, bu intihap mazbataları reddolunduğu takdirde mahallî heyeti teftişiyesi tarafından en çok rey alanlar için intihap mazbataları tanzim edilerek gönderilmesi lâzım geldiğini izah etti.

Neticede Mustafa Bacak ve Tevfik Beylerin mazbataları reddedilerek Kütahya heyeti teftişiyesinin Kütahya ve Uşak Belediye resileri namına bir mazbata hazırlıyarak Dahiliye Vekâletine göndermesi kabul edildi ve celse cumartesiye talik olundu.

Poliste

Teşkilât kanunu

Polis teşkilât kanunu Heyeti Vekileye tevdi edilmiştir. Buna göre Polis müdürleri kaymakamların seviyesine çıkmakta ve maaşları da 4500-5000 arasında tesbit edilmektedir.

SON TELGRAFLAR

"Yarın„ davası devam ediyor

Muhakeme, gazete vekilinin müdafaa hazırlaması için talik edildi

İzmit 28 (Hu. Mu.) — Yarın davasına bugün başlandı. Vali Eşref Beyin vekili Sedat, davacılardan polis İlyas Ef., gazetecilerin vekilleri Ethem Ruhi ve Rifat Beyler hazır bulunuyorlardı. Samiin kalabalıktı.

Müddeiumumî iddianamesini okudu. Bunda hapisanede engizisyon mezalimi yapıldığı yolundaki neşriyata cevap veriyor, Yarın gazetesinin mevkuf canilerden aldığı mektubu neşretmekle, kanunu tatbiktan başka bir şey yapmıyan makamı tahkir ettiğini izahtan sonra maznunların Vali ve polise hakaret cürmünden tecziyelerini, efkârı umumiyeyi tehyiçten beraetlerini istiyordu.

Valinin vekili hakaretin mevsuf olduğunda ve tehyicin mevcudiyetinde, delâil serdi suretile ısrar etti.

Yarının avukatı davanın hakaretten ziyade hürriyeti matbuat davası olduğunu, Arif Oruç Beyin tarihte mevkii bulunduğunu, müteakip cellidane hareketle makaleler yazdığını, hakaretin mevsuf olmadığını, fırkacılıktan bahis yazıların daima yazılabileceğini, müddeiumumî muavininin fazla hassasiyetle hareket etmekte olduğunu söyliyerek beraet talep etti.

Bu beyanat esnasında bir çok defalar sadet haricine çıkmaması, şahsiyatla uğraşmaması riyasetten ihtar ediliyordu. Ethem Ruhi Bey iddianamenin suretini alarak müdafaa hazırlıyacağını söyledi.

Müddeiumumî muavini cevap verdi, ve hürriyeti matbuatın herkesin ırz ve namusuna taarruz etmek demek olmadığını ve kanun huzurunda çobanla valinin bir farkı bulunmadığını, neşriyatın tahkir kastile yapıldığını, alâkadar makamların tekziplerine rağmen neşriyata devam edildiğini beyan etti ve muhakeme Ethem Ruhi Beyin tahriri müdafa hazırlaması için 13 hazirana bırakıldı.

Münhal yerler

Fırka 11 meb'usluk için namzet tesbit ediyor

Ankara 28 (Telefonla) — Fırka Divanı Riyaseti bugünlerde toplanarak miktarı 11 e varan münhal meb'usluklar için namzetleri tesbit edecektir.

Gelecek hafta Dahiliye Vekâletinin intihap emri vermesine intizar edilmektedir.

Fırkada içtima

Fırka umumî idare heyeti bugün Umumî Kâtip Recep Beyin riyasetinde bir içtima aktederek Fırkaya ait bazı işleri müzakere etmiştir.

İnegöl'de yamurlar çok hasarat yaptı

Bursa 28 (Hu. Mu.) — Şiddetii yağmurlar İnegöl'de hasarat yaptı. Binlerce dönüm arazi mahvoldu, hayvanatı sular götürdü. Meşhur Hasanpaşa köprüsünün ayaklarını da sel aldı.

20 bin liralık ihtilâs davası

Bursa 28 (Hu. Mu.) — Gemlik tayyare şubesinde yapılan 20 bin liralık ihtilâs davasına Ağırcezada devam edildi. Şahit Mustafa, muhasebecinin cemiyet paralarını kendi işinde kullandığını söyledi. Gemlik tayyare şubesi reisi kaymakam Hamdi Beyin tezkeresinde veresiye satılan biletlerden 2 bin liralığının tahsili imkânsız bulunduğu, daha başka açıklar da görüldüğü, sabık tayyare reiis ve Fırka mutemedi Dr. tayyare reisi ve Fırka mutemedi Dr. sarfedildiği yazılıyordu.

Muhakeme 4 haziraya kaldı.

Muhafaza teşkilâtı

Ankara 27 — Rüsumat muhafaza memurlarının askerî teşkilâta göre tensiki hakkındaki lâyiha Müdafaa Encümeninde bazı tadillerle kabul edilmiştir. Lâyihaya göre vazifesini sui istimal eden muhafaza memurlarile kolcular askerî divanı ahrplerde muhakeme edileceklerdir.

Tayinler

Ankara 28 (Telefonla) — Muğla Belediye reisi İskender Beyin vazifesi tasdik edilmiştir. Elâziz ilk tedrisat müfettişi Hüsnü B. Mardin maarif müdürlüğüne, Kahire muavin konsolosu Ragıp B. Rados konsolosluğuna, Dr. Bürhanettin B. birinci sınıf sıhhiye müfettişliğine tayin edilmişlerdir.

Balon İndi

Viyana 28 (A.A.) — Profesör Pikard'ın balonu bu sabah Avusturya tirolinde İtalyan hududunda 2500 metre irtifaında bir cümudiye üzerine inmiştir. Gurgl'den imdat heyeti gönderilmiştir.

Kanlı hâdiseler

Komünistler İspanya'ya kundak sokuyorlar!

Saint - Sebastien 28 (A.A.) — Dün vukua gelen hâdiseler esnasında telef olanların miktarı beşe ve yaralıların adedi 35 e baliğ bulunmaktadır.

Dünkü nümayişe 30,000 kişi iştirak etmiş olup alayın önünde bir çok kadınlar bulunmakta idi. Şehir civarında teşekkül etmiş olan grup, Saint - Sebastien methalinde bir sivil muhafız kıt'asına tesadüf etmiştir.

Polis, nümayişçilere çekilip gitmelerini tavsiye etmişse de nümayişçiler bu emre itaat etmek istememişlerdir. Sivil muhafızların kumandanı, mutat ihtarlarda bulunduktan sonra maiyetine ateş açmasını emretmiştir.

Maamafih sendikaya dahil komünistlerden bir çoğu Saint - Sebastien'e girmeğe ve kargaşalıklar çıkarmağa uğraşan şehir komünistlerine iltihak etmeğe muvaffak olmuştur. Komünistler tramvayları devirmişler, atelyelere yangın vermeğe çalışmışlardır. Bu atelyeler içinde çalışmakta olan amele, nümayişçilere ateş açmıştır. Öğleden sonra sükûn ve intizamın iadesine muvaffakiyet hasıl olmuştur.

Valence 28 (A.A.) — Valence ve Alticante'da örfî idare kaldırılmıştır.

İşsizlere tazminat

Madrit 27 (A.A.) — İşsizlere yardımda bulunmak maksadile millî bir sermaye vücude getirilmesine dair bir kararname neşredilmiştir.

Bu kararnameye göre, işsizlere verilecek tazminat miktarı 60 günlük ücret yekûnundan fazla olmıyacaktır.

Manisa'da iki tevkif

Manisa 27 (A.A.) — Birinci noter ve Eytam müdürü, zimmetlerine para geçirdiklerinden tevkif edilmişlerdir.

Semavata doğru!

Berlin 27 — Yükselme rekoru yapmak üzere Münih civarından hareket eden Belçika'lı M. Pikar'ın bindiği balon Ren havlisinde 5,000 metreye çıkmış, kendisile muhabere tesis eden 3 tayyare geri dönmüştür. Balon Tirol üzerinde 6 bin metreye çıkmıştı. İçindekilerin istimdat işareti verdikleri zannediliyor. Balonda 3 günlük yiyecek ve hava vardır. Balonun takip edeceki yolda tedabir alınmıştır.

Hariciyede

Ankara 28 (Telefonla) — İtalya sefiri ile Rus maslahatgüzarı Hariciye Vekâletinde Vekâlet Vekili Şükrü Kaya Beyi ziyaretle ayrı ayrı görüşmüşlerdir.

Bir borsa kaldırılıyor

Ankara 28 (Telefonla) — Salihli Borsasının bir fayda temin etmediği ve varidatı görülmediği için kaldırılması Heyeti Vekilede kararlaştırılmıştır.

Spor

Şampiyona maçları

Bugün çok mühim iki maç yapılıyor

Bebek'te de atletizm müsabakaları var

Taksim stadyomunda lik maçlarının en mühimlerinden olan Galatasaray - Vefa, Fenerbahçe - Beşiktaş müsabakası yapılacaktır. Bugün bu dört takımın yapacağı maçlarda alacağı neticeler bu seneki İstanbul şampiyonluğunu kat'i olarak tesbit edecektir. Galatasaray, bugünkü vaziyete göre bir puvan farkla en başta bulunmaktadır. İkinci derecede Fenerbahçe gelmektedir. Bugün eğer Galatasaray Vefa'ya mağlûp olur, Fener de Beşiktaş'ı yenerse Fenerbahçe şampiyon olacaktır. Fakat Galatasaray da, Fenerbahçe de rakiplerine galip gelirlerse Galatasaray gene bir farkla başta bulunacaktır. Her halde bugünkü maçlar çok mühimdir.

Atletizm müsabakası

Bugün Bebek'te Robertkollej sahasında büyük atletizm müsabakaları yapılacaktır. Bu müsabakalara Robertkollej atletleri, Galatasaray ve diğer Türk kulüpleri atletleri ve Rum kulüpleri atletleri iştirak edeceklerdir. Bu itibarla yapılacak müsabakalar çok şayani dikkat olacaktır.

Müsabaka programı şudur: 100, 200, 400, 800, 1500, 3000 metro koşular, uzun, yüksek, üç adım atlama, sırıkla yüksek atlatma, cirit, disk, gülle atma ve bayrak yarışı.

Bu muhtelif müsabakalara girecek atletler arasında yekdiğerine rakip ve muhtelif ırklara mensup müsabıklar vardır.

Bunlar arasında yarışlar çok ehemmiyetli olacak, bize yeni rekorlar verecektir. Bilhassa Robertkollej'de talebe bulunan İsveç'li ve Amerika'lı iki atlet vardır.

Balkan koşu şampiyonu Bulgar Pedan da bu müsabakalara iştirak etmek üzere davet edilmişti. Bu atlet evvelce geleceğini bildirdiği halde dün gelemiyeceğine dair bir telgraf göndermiştir.

Robertkollej sahasında bugün yapılacak bu müsabakalar senenin en mühim bir spor bayramı olacaktır. Müsabakalara saat 2 de başlanacak 5,30 da nihayet verilecektir.

Türk takımları

Yunan kafile reisi maçlar için ne diyor?

Olimpiyakos takımı İzmir'den ayrılırken beyanatta bulunan kafile reisi M. Doris İstanbul'da gördükleri hüsnü kabule tekrar teşekkür ettikten sonra demiştir ki:

«— Fenerbahçe hariçten gelecek takımlarla karşılaşacak kabiliyettedir. Fakat oyunu daha ziyade ferdî mahiyettedir. Bu takımda en çok beğendiğimiz oyuncu Alâettin Beydir.

Galatasaray bizi daha ziyade tatmin etti. Kendisini Fener'den daha yüksek bulduk. Bilhassa orta muavin Nihat B. Avrupanın iyi orta' muavinleri derecesinde yüksektir.

Gördüğümüz oyunlarına nazaran iki takım arasında Galatasaray lehine büyük fark vardır. Bize evvelce Fener'i daha kuvvetli demişlerdi, netice bizi hayrete düşürdü.

Fener'e mağlûbiyetimiz sebepleri arasında takımın yorgun olması da var. İkinci maçta ilk dakikada kalemize gol olması, ileri hattımızın Galatasaray'ın çok sağlam müdafaasile karşılaşması bizi istediğimiz neticeden uzaklaştırdı.»

İsviçre - İskoçya maçı

Cenevre 28 (Hususî muhabirimizden) — İsviçre - İskoçya müsabakası bir İtalyan hakemin idaresinde oynandı. İskoçya millî takımı 2-3 galip geldi.

Ayni günde Viyana'da yapılan Almanya - Avusturya maçını Avusturya 0-6 kazandı.

Orhan

Muhafız Gücünün yıl dönümü

Ankara 28 — Muhafız Gücü'nün senei devriyesi münasebetile 1 haziranda bir şenlik yapılacaktır. Gücün 12 kişilik bisiklet takımı o gün Ankara'dan hareketle Sıvas, Erzinçan, Kars, Erzurum, Trabzon, Giresun, İnebolu, Kastamonu yolu üzerinde 5 günlük bir seyahat yapacaktır. Mesafe 1800 kilometredir.

Ahmet B. istifa mı etti?

Dünkü Akşam refikimiz, Galatasaray kulübü reisi Kara Mustafazade Ahmet Beyin işlerinin çokluğundan dolayı kulüp riyasetinden istifa ettiğini yazıyordu. Ahmet Bey, Galatasaray kulübünü, geçen temmuzdanberi muvaffakiyetle idare ettiği için bu istifa haberinin doğru olmaması şayanı temennidir.

Tıp Fakültesinde çok gürültülü bir içtima

Fakülte baremin tadili için Ankara'ya bir heyet gönderiyor

Tıp Fakültesi müderrisler meclisi dün öğleden evvel saat 10,30 da reis Tevfik Recep Beyin riyasetinde fevkalâde bir içtima aktetmiştir.

Dünkü içtimaın en mühim mevzuunu divan azalığından istifa eden Kadri Raşit Pş. nın yerine yeni aza intihabı ve Darülfünun Divanının tanzim ettiği barem cetveli hakkında Tıp Fakültesinin noktai nazarını tesbit etmek teşkil ediyordu.

İçtima hararetli ve gürültülü olmuş, barem mes'elesi etrafında bir çok müderrisler söz söylemişlerdir.

Evvelâ Kadri Raşit Pş. söz alarak divanda Tıp Fakültesinin hukukunu müdafaa edemediği hakkındaki iddiaya karşı kendisini müdafaa ederek demiştir ki:

«— Ben uhdeme düşen vazifeleri yaptım. Fakülte noktai nazarını müdafaa ettim. Fakat neticede muvaffak olamadım.»

Kadri Raşit Pş. müdafaasından sonra içtima salonunu terketmiştir.

Bundan sonra Kadri Raşit Pş. nın istifasının kabul edilip edilmemesi epeyce münakaşayı mucip olmuş ve neticede istifa kabul edilerek yerine 28 reyle ve müttefikan müderris Server Kâmil Bey seçilmiştir.

Müteakiben Darülfünun divanının kabul ettiği barem cetveli münakaşa edilmiştir. Darülfünun divanı müderrisleri bareme ithal ederken mütekait müderrisler, mütekait olmıyan müderrilers, diye müderrisleri iki kısma tefrik etmişti.

Bu esasa göre mütekait müderrisler, mütekait olmıyanlara nazaran baremden daha az istifade edecekterdir. Halbuki Tıp Fakültesinin mevcut 29 müderrisinden 23 ü mütekait müderristir.

Darülfünun Divanı Tıp Fakültesi için de diğer Fakültelere kabul ettiği esası tatbik etmiştir. Halbuki Tıp müderrisleri kendilerine istisnaî bir muamele yapılmasını ve hem tekaüt maaşını hem de baremli müderris maaşını almak istemişlerdir.

Bu mevzu çok münakaşalı olmuş, neticede divanın kabul ettiği barem cetvelinin tadil edilerek mütekait olan ve olmıyan müderrislerin baremden seyyanen istifade edebilmeleri için teşebbüsatta bulunmağa karar verilmiş ve Tıp Fakültesinin hukukunu müdafaa etmek için Ankara'ya üç kişilik bir heyet gönderilmesine karar verilmiştir.

Bu heyete Ziya Nuri Pş., Akil Muhtar, Server Kâmil Beyler seçilmişlerdir. Heyet iki güne kadar Ankara'ya giderek Maarif Vekâleti ile temas edecektir.

Tıp Fakültesinin bu kararı diğer Fakültelerde teessür uyandırmıştır. Çünkü senelerden sonra tahakkuk edebilen baremin bu suretle taallüle uğrıyacağından endişe edilmektedir.

Hakem kararları

Türk - Yunan mahkemesi bir çok davayı reddetti

Dün Türk - Yunan muhtelit hakem mahkemesi toplanarak bazı Yunan'lı eşhas tarafından Türk hükûmeti aleyhine ikame edilen 16 davayı rüyet etmiş ve Ankara itilâfnamesi mucibince bunların cümlesini reddetmiştir. Yunan mahkemesindeki davaların binlercesi bu şekilde olduğu halde müddeiler davalarından sarfı nazar etmedikleri için mahkeme her perşembe toplanarak 15-20 dava hakkında ret kararı vermektedir. Bunlardan başka muamelesi yürümemiş olan bir kaç bin davanın da kaydı terkin edilecektir.

Türk - Yunan mahkemesi 3 haziranda toplanarak Seyrisefain idaresi tarafından Yunan hükûmeti ile Andopulos namında bir şahsın aleyhine açtığı davayı rüyet edecektir. Seyrisefain idaresi vaktile Yunan hükûmeti tarafından müsadere edilen Kırlangıç vapurunun iade ve tazminini talep etmektedir.

Hafize Suzan H. Paris'e gidiyor

İzmir 27 — M. G. dan Hafize Suzan Hanıma bir mektup gelmiştir. Bunda deniliyor ki:

«— Madam; sana atfedilen bir hâdiseden bahsediliyor. Fakat ben senin samimiyetinden eminim, bunlara inanmak elimden gelmiyor. Ben Paris'e gidiyorum, sen de derhal işlerini bitirerek oraya hareket et. Seni bekliyorum. Selâm.»

Hafize Hanım pasaport istemiştir. Verilip verilmiyeceği belli değildir. Kendisi manevî çocuğunu da beraber götürüp kocasına tanıtacağını onun sayesinde hayatı zabtü rapta girdiği için ayrılırsa bir felâket addedeceğini söylemektedir.

Olimpiyakos maçlarının hasılâtı

Olempiyakos maçları hasılatı bervechi atidir:

Fenerbahçe maçı hasılatı	6,972
Galatasaray maçı hasılatı	4,200
	11,172
Vergî ve rüsum	2,234
	8,938
Masraf ve hakemin masrafı	1,000
	7,938
Olimpiyakosa (1200) dolar mukabili	2,520
	5,418
Stadyom hissesi yüzde kırk	2,167
	3,251
Galatasaray'ın hissesi yüzde yirmi	1,354
Fenerbahçe'nin hissesi yüzde yirmi	1,354
	543
Beşiktaş'ın hissesi yüzde on	543

Hayvan satışı

Anadolu tacirleri tartı usulünü istiyorlar

İstanbul Ticaret Odasına Anadolu hayvan tüccarları tarafından mühim bir şikâyet vaki olmuştur. Bu tüccarlar mezbahada Şehir Meclisinin son kararına rağmen hâlâ tatbik edilmekte olan res usulü satışın hayvan neslini inkiraza mahkûm ettiğini iddia etmektedirler.

Bu şikâyete nazaran mezbahada elyevm satış tartı usulü yerine res başına yapılmakta olduğu için celep esnafı tarafından iri hayvanlar istenmektedir. Bu yüzden küçük hayvanlar satılamamakta ve binnetice hayvanlar bünye itibarile küçülmektedir.

Anadolu tüccarları tartı usulü tatbik edildiği takdirde bu mahzurun bertaraf edileceğini bildirmektedirler. Oda bu şikâyeti nazari dikkate alarak Belediyeden Belediye Meclisi kararının ne zaman tatbik edileceğini sormuş ve Belediye yeni satış mahallinin bütün tesisatile birlikte ancak 3 ay zarfında biteceğini ve ondan sonra kararın tatbik edilebileceğini bildirmiştir.

Açıkta kalanlar

(*Birinci sahifeden mabait*)

Maliye Vekâleti Muhasebatı Umumiye müdürü Faik Bey şu beyanatta bulunmuştur:

«— Dairelerin yeni kadroları tanzim edilirken ve tasarruf temin olunurken en ziyade münhal bulunan memuriyetlerden istifade suretile kadrolar daraltılır.

Bundan başka 30 sene hizmet eden memurların da tekaüde sevkleri takarrür ettiğinden bu gibî memurların yerlerine diğerleri yerleştirilecektir, bu itibarla açık kalacak memurların adedi pek az olacaktır. Memuriyetleri ilğa edilenler yeni kadroda ipkası zarurî görülmüş münhal memuriyetlere ve tekaüt edileceklerin yerlerine yerleştirileceklerdir.»

Muamele vergisi lâyihası

Maliye encümeni bugün de muamele vergisi lâyihasını müzakereye devam etmiş, birinci madde üzerinde münakaşalar olmuştur. Tetkike cuma günü de devam edilecektir.

Kazanç vergisi

Kazanç vergisinin tetkikine devam eden İktisat encümeni günde 75 kuruştan az kazanan işçinin ve 20 liraya kadar maaş alan memurların vergiden istisnasına ve 60 liraya kadar maaş alan memurlardan yüzde 3, 60 liradan yukarı maaş alan memurlardan yüzde 5 nisbetinde vergi alınmasına taraftar görünmektedir.

HEM NALINA MIHINA

Ne hezarfen adammış!

Geçen gün, gazetelerde şu haberi okumuş, fakat daha müstacel vak'alar arasında ondan bahsetmeğe imkân bulamamıştım: Umumî hapisanede bir mahkûm sahte evrakı naktiye imal ediyormuş. Hapisane ve tevkifanelerimizde mahpus ve mevkufların üzerinde bir sürü silâh, içki ve esrar gibi memnu şeyler bulunur. Bunlar, binbir şekilde dışarıdan içeri sokuluyor, gardiyanların görmesi lâzımken miyop oldukları için göremiyorlar, diyelim, sonra mahpuslar, çiviler veya demir parçalarile bıçak yapıyorlar. Bunlar da küçük şeyler oldukları ve kolay yapıldıkları için gardiyanların pek gözüne çarpmıyor, diyelim. Ya, hayli mühim ve müşkül bir marifet olan bu sahte para imaline ne diyelim? Bizim matbaanın klişehanesinde, alelâde bir klişenin imali için eski zamanın koskoca körüklü fotoğraf makinelerinden dört beş defa daha büyük resim çekme makineleri, camlar, çinkolar, türlü türlü ecza, kocaman kezzap küvetleri, gaz ocağı, körük, elektrikli demir testeresi gibi bir sürü aletler var. Halbuki bütün bu kadar şey gördüğünüz tek renkli klişeleri yapmak içindir. Gerçi müteaddit renkli resimleri ba smak için yapılan klişeler de aşağı yukarı ayni makineler, ayni ecza, ayni aletlerle, ayni şekilde imal edilirse de her halde daha uzun ve daha mütenevvi mesaiye ihtiyaç gösterir. Evrakı naktiye klişelerini yapmak, ise en güç ve en itinalı işlerdendir.

Sonra klişeleri yapmak ta kâfi değildir. Bunun için mükemmel ve son sistem tabı makinelerine de ihtiyaç vardır. Fakat makineler de kâfi gelmez, renk renk mürekkeplere, hususî bir kâğıda ihtiyaç vardır. Hulâsa, para basmak için her türlü tertibat, alât ve edevatile mükemmel bir klişehane ile yepyeni makinelerle mükemmel bir matbaa lâzımdır. Nitekim, bu kadar mükemmeli Türkiye'de yoktur, diye evrakı naktiye mizi ta İngiltere'de bastırdık. Şimdi, nasıl oluyor da bir tek mahpus, koca bir İngiliz evrakı naktiye matbaasının bin işçi, bin gayret ve bin itina ile bastığı paraları bizim umumî hapisanemizde taklide muvafak oluyor. Bu mahpus meğer ne hezarfen bir adammış.

Çocukluğumda bir roman okumuştum. Galiba, merhum Ahmet Mithat Ef. nin eseri olan bu romanda böyle san'atında harikulâde mahir bir kalpazan vardı ki, lokantalarda tabakların üstüne lira, bazı münasebetsiz evlerde aynaların üstüne banknot resimleri yapar, herkese onları para diye yuttururdu. Çocukken inanmadan gülüp geçtiğim Ahmet Mithat Ef. merhumun bu hayali, hezarfen kalpazanı şimdi, adeta hakikat oluyor.

Bursa hapisanesine gönderilen bu mahpusu fikrimce, affedip ona bir evrakı naktiye matbaası açmak ve ileride yeni para bastırmak lâzım gelince onları bu hezarfen adama bastırtmak hiç te fena olmıyacak.

Yalnız anlamadığım bir nokta var: Koca bir klişehane ile bir matbaanın bin gürültü ile yaptığı para basmak işini bu adam hapisanenin neresinde yapmış ve kimseye göstermeden, kimseye duyurmadan nasıl yapmış? Acaba klişeler yapılır, paralar basılırken bütün hapisane gardiyanları ve memurları Ashabı Kehif gibi, uykuların uykusuna mı dalmışlardı?

Tarsus'ta bir kaza

Bir tayyare düştü, ve pilotu tevkif edildi

Evvelki gece yolunu şaşırarak Tarsus istasyonu civarına inmek istiyen bir tayyare telefon tellerine çarparak düşmüş ve ön kısmı parçalanmıştır. Tellerin tazyiki ile de devrilen direklerden birisi 8 yaşında bir mektepli çocuğun vefatına, 2 çocuğun da hafifçe yaralanmasına sebep olmuştur. Tevkif edilen pilot Henkler isminde bir Fransız'dır, Holânda pasaportunu hâmildir. Vaktile askerden kaçarak Somatra'ya gitmiş, para kazanmış ve Londra'ya giderek ailesile görüşmüştür. Avdetinde satın aldığı tayyare ile dönerken yolda bu kaza başına gelmiştir. Henkler İstanbul'dan 22 mayısta geçmiştir.

Reşit Galip B. in Fransız profesörüne cevabı!..

[Başmakaleden mabaıt]

doğrudan doğruya M. Meillet'e cevap verir gibi: «biz, bütün söylenenlerin zıddına olarak, (M. E. VI) ıncı asra takaddüm eden Şark medeniyetlerinde ilim mefhumunun, ilmî düşünüşün varlığına ve bunun tedrici yürüyüşle bugünkü şekli vücude getirdiğine kani bulunmaktayız. [5] Kitabımız Şark'tan Greklere intikal eden mirası mütalea edecektir. [6]» diyor.

İngiliz âlimlerinden bir çoğu Grek kültürünün ana vatanı hakkında Fransız meslektaşlarından ayrı düşünmüyorlar. Bunlardan Profesör Gastang kendi kanaatini şu cümlelerle tesbit ediyor:

«... Grek ilâhlarının menşeini Anadolu'da arıyabiliriz.(7)» «Diğer bir Hitit heykelindeki san'at tarzı arkayik Grek san'atında aynen görülüyor. (8)

«... Hitit mahkûkât ve metinlerinin tetkiki ilerledikçe, belki de bütün Yunanistan an'anelerinin buradan çıkmış olduğu görülecektir. [9]»

İsviçre'li âlim Eug. Pittard, M. Meillet'yi memnun etmiyecek fikirler ifadesinde diğerlerinden geri kalmıyor:

«Anadolu toprakları dünyaya verdikleri fikrî hazineler dolayısile de mukaddestir. İlk Grek'ler, Lidya ve Karya sahillerindeki en iyi liman - lara yanaşıp yerleştikten sonra medenileştiler (10)... O zaman buarları devirler imtidadınca birikmiş medeniyet zenginlikleri ile muhteşem bir bahçe halindeydi... (11)

Profesör Meillet'nin Grek medeniyetinin tekevvün şekli hakkındaki telâkkisinde son keşiflere ve tetkiklere göre ne kadar tenha ve yoldaşsız bir istikamet tutmuş olduğunu göstermek için her milletten daha bir çok müellifler eserleri ve sözlerile şahitlerimiz sırasına girmeğe âmadedirler. Hakikat şu ki Grek medeniyetini «bir avuç adamın kısa bir zamanda yarattığı bir medeniyet» saymak nazariyesi son mümessillerinin istinat ettikleri «mucize» delillerine ve gittikçe beyhude olan gayretlerine rağmen tarihte işittiğimiz bütün «mucize» telâkkileri gibi inkıraza mahkûm, manasız bir an'anenin mevlûdudur.

Hindo-Avrupaî nazariyesi cihetinden profesör Meillet'ye hararetli bir taraftar olan profesör Cavaignaç bile bu hususta ondan ayrılıyor ve onun gibilerden şöyle şikâyet ediyor:

«Maspéro Şark tarihinin münhasıran muhtelif Şark milletlerine ait birer monografi parçası halinde mütalea edilmemesi lâzım geleceğini bize öğreteli yarım asır oluyor. Halbuki bu tarihin Ege ve Grek tarihlerinden tecridi an'anesi hâlâ tutunup duruyor.

«... Bununla beraber, en kadim devirlerdenberi her iki saha arasında mevcut bulunmuş olan rabıta ve münasebetleri sarahatle meydana çıkaran keşifler çoğalıyor ve bu an'anenin müdafaası artık gittikçe daha ziyade müşkül olmağa başlıyor. (12)»

Şimdi Meillet'in ikinci konferansının esas tezini teşkil eden bahse geçelim:

B — Hitit'ler, Hitit dili ve Hindo-Avrupaî nazariyesi.

Prof. Meillet'in hemen bütün hayatını saran aşk bir değil, ikidir. Grek mabudesinin yanında bir de (İndo - Européenne) Hindo - Avrupaî ilâhesi vardır. Biri, gözleri önünde mucizeler ufku açıyor, diğeri ona bir şair, bir romancı hayali veriyor. Şu cümleler kendisinindir:

«... Hitit dilinin okunması, yalnız Hindo - Avrupaî diller bilgisine bin yıl kazandırmakla kalmıyor, fazla olarak Hindo - Avrupaî fütuhatının nasıl yürüdüğünü de öğretiyor... Hititçenin keşfine kadar biz yalnız şunu biliyorduk: Sarahatle tayini imkânsız bir yerden gelen adamlar pek geniş, muazzam genişlikte bir sahaya, yani Asya'nın ortasından Atlas denizine, şimal buz denizinden Hint Okyanosu'na kadar dayanan bir tek ve bir tip dil getirdiler. Fakat bu geniş saha nasıl kaplandı? (13).»

Filhakika Çin müstesna olmak üzere Avrupa ve Asya kıt'alarını hemen baştanbaşa ihtiva eden bu sahanın Profesör Meillet'in nazariyesine göre, geldikleri yeri ve binnetice takip ettikleri yolu belli etmeğe çok fazla dikkat etmiş insanlar tarafından nasıl kaplandığı mes'elesi bir suale mevzu teşkil etmeğe lâyıktır. Böyle bir istifhamı ancak gene onu ileri süren tatmin edebilir. Muhterem Profesör için bu çözülmesinde İskender'in kılıcına ihtiyaç duyuracak bir (Gordium) düğümü değildir. İşte cevabı:

«... Bunu henüz bilmiyorsak ta sezmeğe başlıyoruz. Şefler, fütuhat heveslisi ve yeni ülkeler işgal etmek için her türlü fedakârlığı göze almış delikanlıları toplıyarak küçük seferler tertip etmişlerdir.»

Prof. Meillet'in halli güç, hatta imkânsız davaları «mucizeler ve akla şaşkınlık verecek tefsirlerle» izah kolaylığını bulmuş olduğunu, birinci konferanstaki tebligatı ile, haber alanlar için bu beyanat hayret verici değildir. Biz muhterem konferansçıya, gerek umumiyetle Hindo - Avrupaî nazariyesi, gerek Hitit'lerin ve hititçenin Hindo - Avrupailiği hakkında bundan evvelki bahiste olduğu gibi gene Avrupa'lı âlimlerin dilile mukabeleyi tercih ediyoruz:

Pittard, Hindo - Avrupaî nazariyesinin mahiyetini şöyle tarif ediyor:

«Şu farazî Hindo - Avrupailer, telkin ettiği şairane hislerle ruhu okşıyan bu sahadan (Orta Asya'dan), gûya, soğukların şiddetini arttırması yüzünden çıkarak bütün dünyada bugün işgal etmekte oldukları yerlere yayılmışlarmış. Böylece nazariye ayni zamanda hem ırkların bir tek iptidaî insan tipinden geldiğini ileri süren bir Antropologi nazariyesi, hem beşer coğrafyası nazariyesi, hem de ve bilhassa bir lisaniyat nazariyesi olmuş oluyor!..

«İlmen sadece bir feraset mahsulü olmaktan başka değeri bulunmıyan bu görüş, bu yazı masası başı icadı, atalığı (Rhode) a kadar varan (14) bu masaldan hüküm çıkarma tarzı... (15).»

Tavsif böyle devam ediyor. İşte, zamanımızın maruf âlimlerinden Pittard'ın Hindo - Avrupailikte ırkî yakınlıklar görmek istiyenler hakkındaki kanaati budur.

Filhakika, bu faraziye kabul edilirse dünyanın hemen her milletinden unsurları ihtiva eden ve bugün kâffesi ingilizce konuşmakta olan 120 milyon Amerika'lıyı bir tek ırk saymak; lâtinceye akraba dillerle konuşan bütün Avrupa'lıları İtalyan; Rusya şimalinde yaşıyarak bir kısım rus'ça konuşan Votiyak'ları, Permiyak'ları Islâv telâkki etmek lâzım gelecektir. Dil ile ırk arasında rabıta ve münasebetin hangi noktalarda ne dereceye kadar nazara alınacağı umumî malûmeler sırasındadır.

Bunun aksini güden nazariyelerin toprağın altında yatması lâzım gelirken üstünde dolaşmak garabetini gösteren ilim müstahaseleri sayılmalarında hata tasavvur edilemez. Lisaniyatçılar, insanlığın menşeine kadar giderek (Adolphe Pictet) nin kullandığı istılahla bir (Paléontologie linguistique) serisi tesis etmedikçe ırkların tayininde dilin en mühim unsur olarak alınmasında kendilerine iştirak edilemiyeceği tabiidir.

Prof. Meillet konferanslarında dil iştirakini ırk vahdeti ile kat'î ve zarurî manada müradif göstermiyorsa da Hitit dilinde mevcudiyetini dermeyen ettiği ve Hindo-Avrupaî namını verdiği bazı kelimeler delâletile Hitit'leri derhal Hindo-Avrupaî dil camiasına kaynaştırmaktaki isticali dahi bizce yerinde değildir.

Doğru okunup okunmadığında bile henüz tereddüt caiz olan bir kaç cılız kelimeden büyük neticeler, şümullü hükümler çıkarmaktan hususî bir haz duyuyor gibi görünen muhterem profesöre biz de bütün Akdeniz havzasile Ön Asya panteon'unda muteber bir mevki almış Hitit ilâhlarından birinin ismi olan ve Tarku, Turci, Turgu ve ilh... şekillerinde telâffuz edilen kelimenin Türk, Turko, Turçi, Torko şekilleri altında bugün muayyen bir lûgat ve tarih manasını haiz kelime ile münasebeti olup olmadığı hakkında bir mütalea beyan etmesi teklifinde bulunmak isteriz. Bu teklife Hatı [16], Héta (18), Hatu (17) kelimeleri ile bir Türk mıntakasını ve bir Türk camiasını tesmiye eden Hata, Hıta, Hatay kelimeleri arasında bir rabıta ve yakınlık olup olmadığına dair fikirlerinin inzimamı ricasını da ilâve etmek isteriz.

Hitit'çede şu hayatını ve tarihini M. Meillet gibi bir âlimin kurşun kaleminin ucundan alan Hindo-Avrupaî tabirinin ifade ettiği diller grupuna ait kelimeler ve hatta sarf kaideleri bulunduğunu bir an için biz de farzedelim. Pekâlâ, bundan ne çıkar?.. Bununla hangi hakikat isbat edilmiş olur?.. Hitit'çenin bütün kolları ve lehçeleri ile Hindo-Avrupaî dillerden olduğunu değişmez bir hakikat halinde tesis için bu kâfi midir? Kelime ispekülâsyonlarile böyle hükümlere varmak lisaniyat için ve tarih için kifayet etse idi bütün devlet ve saray edebiyatı acemce olan Selçuk devletinden kalma metinlere bakmakla iktifa ederek Selçuk Türk'leri camiasının, lisaniyatçıların tasnifine göre, Hindo-İranî (Indo-Iranien) bir zümre sayılmaları lâzım gelirdi. Gene bu esasa göre aralarındaki meşhur muharebeden evvelki muhabereleri gayet fasih üslûplu arapça ve acemce ile geçmiş olan Beyazıt ile Timur'u muhtelit Samî ve İranî bir ırktan şefler ve milletlerini muhterem profesörün bir çok sahifeleri daha bomboş durduğu anlaşılan defterine Arap veya Acem unsurlar olarak tescil etmek zarurî olurdu. Kaldı ki, bazı ecnebi dil unsurlarile ihtilâtı pek mümkün olan kâtip (Scribe) hititçesinin Hindo-Avrupaî diller denilen zümreye mensubiyeti henüz sabit olmaktan çok uzaktadır. Bunu profesör Meillet'ye baştanberi takip ettiğimiz usulden ayrılmıyarak gene bir Avrupa'lı âlimin sözlerile ifade edelim. Hitit mesaisinin bütün dünyada tam yarım asırlık üstadı büyük İngiliz âlimi Oxford profesörlerinden Sayce Hitit mes'elesi etrafındaki malûmatı hulâsa eden en son makalesinde şöyle diyor:

«Fakat biz, bugün için Hitit sarfını zorla Hindo-Avrupaî bir çerçeve içine sokmak yolundaki bütün münakaşaları ve kelime iştikakı ispekülâsyonlarını bir tarafa bırakarak ve daha bir kaç yıllar filoloji nazariyelerini bir köşeye atarak bütün gayretlerimizi hititçe metinleri okuyabilmeğe hasretmeliyiz.» (19)

Her âlimin M. Meillet kadar acul hükümlü olmaması ilim için hakikaten kıymeti bilinmek lâzım gelen bir teselli noktasıdır.

Dr. REŞİT GALİP

(5) Abel Rey, Prof. d'Histoire et de Philosophie des Sciences à la sorbonne Paris 1930 sahife 5.

6 Ayni eser, ayni sahfie, satır 1 ve 2.

(7), (8) ve (9) - Garstang, Liverpul Darülfünununun arkéologie. Profesörü, The Hitit Empire, sayfa 41; (8) sayfa 212, (9) sayfa 184.

(10) Eugéne Pittard, Conservateur du Musée d'Ethnographie de Genève, A travers L'Asie-Mineure, sayfa 12.

(11) Ayni müellif, ayni eser sahife 13.

(12) Prof. Eug. Cvaingnac, Le monde mediteranéen, Paris 1929 sayfa 7.

(13) Prof. Meillet'nin İstanbul'daki ikinci konferansı, mayıs 1931.

(14) Y. C. Rhode, Die heilige Sage des Zende Volkers, Frankfurt, am Mein, 1820.

(15) Eugène Pittard, Les races et l'histoire, Paris, 1924, sayfa 377 - 378.

(16) Chatti, Khatti

(17) Chatu

(18) Chéta

(19) Revue Hittit et asianique, Fascicule I. sayfa 4.

Günün eğlencesi

Boş vakitleriniz için

Dünkü bulmacanın halledilmiş şekli

	1	2	3	4	5	6	7	8	9	10	11
1	İ	S	T	A	V	R	İ	T	■	A	K
2	S	■	O	■	■	E	M	E	K	■	A
3	T	O	R	İ	K	■	A	R	A	■	R
4	A	■	İ	N	E	K	■	E	R	■	İ
5	V	■	K	E	F	A	L	■	T	■	D
6	R	E	■	K	A	L	A	S	■	S	E
7	İ	M	A	■	L	A	D	E	S	■	S
8	T	E	R	E	■	S	E	R	A	P	■
9	■	K	A	R	T	■	S	A	R	A	Y
10	A	■	■	■	S	■	P	A	R	Â	
11	K	A	R	İ	D	E	S	■	Y	A	Z

— BUGÜNKÜ BULMACA —

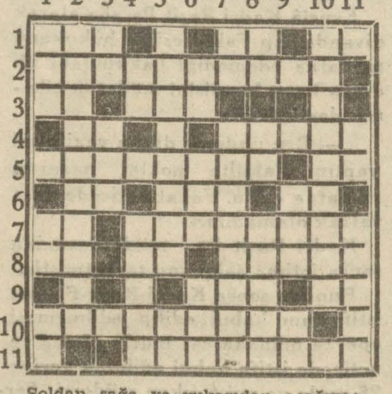

Soldan sağa ve yukarıdan aşağıya:

1 — Lâvuta (3), Kıl, tüy (2), Nota (2).
2 — İntizar ettim de (10).
3 — Yama (2), Bir nida (3).
4 — Nota (2), Geminin kaburgası (5).
5 — Teşrif etmeden (8), Yuna (2).
6 — Nota (2), Ağacın kolu (3), Tuzak (2).
7 — Nota (2), Cahil kaldın (8).
8 — Ümit et (2), Sayı (2), İsimler (5).
9 — Dört tarafı su (3). Leke (2).
10 — Gönül bağladığımı (9).
11 — Zaman (2), Bir bahar ayı (5).

ASKERLİK İŞLERİ

Eytam, eramil ve malûllere

Süleymaniye Askerlik şubesinden:

«Henüz veziyetlerini tesbit için müracaat etmiyen şüheda eytam ve eramili ile malûlinin hemen şubeye müracaat etmeleri»

Bugün

ELHAMRA SİNEMASINDA

MAURİCE CHEVALİER'yi

DEVLET KUŞU

filminde görünüz

Yaz fiatları:

DUHULİYE **30** KURUŞ

GLORYA

Fennen havalandırılan yegâne salondur.

iki DÜNYA

DUPONT'un muazzam eseri

MARY GLORY - HENRİ GARAT

MAXUDİAN tarafından

Yaz fiatları:

30-40-55 localar 200 kuruş

Bugün

MELEK SİNEMASINDA

JEANETTE MAC DONALD

MONTE - CARLO

filminde.

Bu mükemmel operetin rejisörü: Ernst Lubitch'tir.

5 filim müsabakasının neticesi şudur:

Gel evlenelim	930	Rey
Yabancı	383	»
Çılgın macera	370	»
Cürmü meşhut	300	»
Dünyanın sonu	290	»

Kazanan numaralar Melek sineması methalinde talik edilmiştir.

Şehzadebaşı

Ferah sinemada

Bugün hem sinema, hem tiyatro, hem varyete. Bu gece: San'atkâr Neşit Bey temsilleri, büyük müsamere.

YELKENCİ VAPURLARI

KARADENİZ POSTASI

ERZURUM VAPURU 2 HAZİRAN SALI

günü tam saat 17 de Sirkeci rıhtımından hareketle (Zonguldak, İnebolu, Samsun, Ünye, Ordu, Giresun, Trabzon, Sürmene ve Rize) iskelelerine azimet avdette (Of ve Sürmene) iskelelerine uğrıyacaktır.

Dikkat: Öğleden sonra vapurun yanına gelecek eşya kabul olunmaz.

Tafsilât için Sirkeci'de Yelkenci Hanındaki acentasına müracaat Tel: İstanbul 1515

SADIK ZADE BİRADERLER VAPURLARI

Karadeniz muntazam ve Lüks Postası

Sakarya vapuru 31 mayıs PAZAR

günü akşamı saat 17 de Sirkeci rıhtımından hareketle (Zonguldak, İnebolu, Ayancık, Samsun, ordu, Giresun, Trabzon, Sürmene ve Rize)ye azimet ve avdette Görele'ye uğrayacaktır.

DİKKAT: Pazar günü saat birden sonra vapurun yanına gelen mallar kabul edilemez.

Tafsilât için Sirkeci'de Meymenet hanı altında acentalığına müracaat Telefon: İstanbul 2134

Seyrisefain

Merkez Acentası: Galata Köprubaşı B. 2362 şube acentası: Sirkeci Mühürdarzade Hanı 2,2740

BOZCAADA POSTASI (EREĞLİ) vapuru 31 mayıs pazar 17 de idare rıhtımından Gelibolu, Lâpseki, Çanakkale İmroz Bozcaada'ya kalkacaktır.

İZMİR SÜR'AT POSTASI (GÜLCEMAL) vapuru 31 mayıs pazar 14,30 da Galata - dan kalkarak İzmir'e gidecek ve çarşamba sabahı gelecektir.

İstanbul ve taşradaki

DEVAİR VE MÜESSESATI RESMİYENİN

Nazarı dikkatine:

1 Haziran 931 tarihinden itibaren gazetemizde neşredilecek bilûmum devair ve müessesatı resmiye ilânlarının teahhura uğramamasını ve muntazaman neşrini teminen yeni teşekkül eden ve merkezi istanbul'da Ankara caddesinde, Kahraman zade hanında **ÜÇÜNCÜ KATTA** bulunan

RESMÎ İLÂNLAR

TÜRK LİMİTET ŞİRKETİNE

gönderilmesi iktiza ettiğini devair ve müessesatı resmiyenin enzarı ittılaına arzeyleriz.

Telefon: 20960

Ankara Şehri İçme Suyuna müteallik münakasa ilânı

Ankara İçme Suyu Komisyonundan:

1 — Ankara Şehri İçme suyu kosunlar su toplama (kaptaj) ameliyatı ikmali inşaatı 1 temmuz 1931 tarihine müsadif çarşamba günü saat 16 da Ankara'da İçme Suyu komisyonundan ihalei kat'iyesi icra edilmek üzere kapalı zarf usulile 1 haziran 1931 tarihinden itibaren otuz gün müddetle münakasaya konulmuştur.

2 — Proje, mukavelename şartnamesini ve teklif ve teminat mektupları, nümunelerini görmek ve münakasaya dahil olabilmek için ne gibi vesaik ibraz etmek lâzım geldiğini öğrenmek istiyenlerin Ankara Nafıa Vekâleti Sular Umum Müdürlüğüne ve bedeli olan on lira mukabilinde evrakını almak istiyenlerin de Nafıa Vekâleti Levazım Müdürlüğüne müracaat eylemeleri.

3 — Bu ameliyat için talipler tarafından vuku bulacak teklif miktarının % 7,5 nun teminatı muvakkate olarak ya nakten vezneye yatırılması ve yahut bir banka teminat mektubunun itası lâzım geleceği.

4 — Ankara'da Nafıa Vekâleti Müsteşarlığına makbuz mukabilinde tevdi olunacak teklif mektuplarının balâda mezkûr 1 temmuz 931 tarihine müsadif çarşamba günü saat on altıya kadar kabul edileceği ilân olunur.

Evkaf Umum Müdürlüğünden:

Çengelköy'ünde 6/13 numaralı ve (5261) zira terbiinde mahlûl bostan mahalli satılacaktır. Müzayedesi haziranın on altıncı salı günü saat on dörde kadardır. Talip olanların İstanbul Evkaf müdiriyetinde Orman ve Arazi idaresine müracaat etmeleri.

Beykoz Malmüdürlüğünden:

1 — Ömerliköyü Doğandere mevkiinde			308 lira
2 — Isırganlıkta	14	lira	
3 — Akçaalanda	16	»	
4 — Çömleklide	8	»	
5 — Ağılyanında	18	»	
6 — Muratlı köyünde Muşmulalıdere'de			30 lira
7 — » » »			30 »
8 — » » »			60 »

Lira kıymeti muhammeneli çalılıklar Beykoz Malmüdürlüğünce üç müsavi taksitle 6 haziran 931 pazar günü alenî satılacaktır. % 7,5 teminatla birinci taksit peşindir.

Dikili Belediyesinden:

İhaleleri 23 mayıs 931 cumartesi günü olan Dikili'nin iskelesinin müceddeten inşası ile aldırılacak haritasının talip zuhur etmemesi dolayısile 31 mayıs 931 pazar günü ihale edilmek üzere bir hafta müddetle temdit edildiği ilân olunur.

ALEMDAR ZADELER VAPURLARI

MİLLET vapuru 30 mayıs Cumartesi

Günü akşamı saat 18 de Sirkeci rıhtımından hareketle (Zonguldak, İnebolu, Samsun, Ordu, Giresun, Trabzon ve Rize'ye azimet ve Vakfıkebir ve Tirebolu'ya uğrıyarak avdet edecektir.

Müracaat mahalli İstanbul Meymenet Hanı altındaki yazıhane.

Telefon: İstanbul 1154

Zayi mühür ve senetler

Şubat 931 tarihinde zatıma mahsus iki mühür birisi yeni birisi eski harflerle Balıkpazarı'nda ve Mahmutpaşa'da ve Çarşamba'da ve Fatih Atpazarı'nda mutasarrıf olduğum emlâkime ait senetlerimle nüfus kâğıt ve askeri vesikamı ve kendime ait hususi bir takım senetlerimle birlikte zayi ettim ve bu müddet zarfında mezkûr mühürlerle hiç kimseye borcum olmadığı gibi başka bir suretle de tarafımdan temhir edilmiş bir evrak yoktur. Zayi olan mühürlerin yerine diğer mühür hâkkettirdiğinden zayi mühürlerle evrak ve sairenin hükmü olmadığı ilân olunur.

Kızıltoprak Süleymanpaşa çıkmazında 4 numaralı hanede merhum ders vekili Ahmet Asım Ef. zade Mehmet Şerif

İstanbul mahkemei asliyesi 4 üncü hukuk dairesinden:

İstanbul Evkaf müdiriyetine izafeten vekili avukat İsmail Raşit Bey tarafından Eğrikapı'da Hacıhüsrev mahallesinde Eğrikap caddesinde 14 ve 16 No. lu hanede mukiman Hasan ve Hüsnü Efendilere aleyhine ikame olunan (51406) kuruşun maamasarifi muhakeme ve ücreti vekâlet tehsili hakkındaki davadan dolayı mumaileyhima Hasan ve Hüsnü Efendilere liecelittebliğ irsal olunan dava istidası suretleri mumaileyhimanın mahalli ikametlerinin meçhuliyeti hasebile mübaşir tarafından bilâtebliğ iade edilmiş ve tahkikat hâkimliğince bittalep bir ay müddetle ilânen tebligat icrası karargir olmuş ve bu baptaki istida suretleri mahkeme divanhanesine talik kılınmış olduğundan tarihi ilândan itibaren bir ay zarfında cevap vermek ve tebliğ makamına kaim olmak üzere keyfiyet gazetelerle de ilân edilmiş ise de cevap verilmediğinden ve 26/4/931 tarihli celsede de isbatı vücut etmediğinizden mezkûr celsede hakkınızda bir ay müddetle ilânen kararı giyabi tebliğ ettirilmesine ve tahkikatın 5/7/931 tarihine müsadif pazar günü saat 14 e talikine karar verilmiş olduğundan yevmi mezkûrda İstanbul Asliye mahkemesi dördüncü hukuk dairesine gelmediğiniz ve esnayi tahkikatta isbatı vücut etmediğiniz takdirde hukuk usulü muhakemeleri kanununun maddei mahsusası mucibince müttehaz kararı giyabi muteber addve tahkikatın giyaben ikmal edileceği tarihi ilândan itibaren bir ay müddetle ilân olunur

Haziran 1931 Eytam, Eramil ve Tekaütlerin üç aylık maaşları aşağıda yazılı günlerde ve isimleri yazılı Maliye şubelerinde verilecektir

Eytam ve Eramil maaşları

Askerî

Haziran

00001 — 00400 1 Şehzadebaşı
00401 — 00800 3
00801 — 01230 6

36001 — 36350 1 Yenicami
36351 — 36690 3

14001 — 14500 1 Fatih
14501 — 15000 3
15001 — 15350 6

42501 — 43000 1 Aksaray
43001 — 43500 3
43501 — 43960 6

45001 — 45500 1 Beşiktaş
45501 — 46000 3
46001 — 46580 6

50001 — 50300 1 Galatasa.
50301 — 50600 3
50601 — 50800 6

20001 — 20350 1 Kulekapı
20351 — 20650 3
20651 — 20850 6

30001 — 30700 1 Üsküdar
30701 — 31300 3
31301 — 32015 6

26001 — 26600 1 Kadıköy
26601 — 27200 3
27201 — 27720 6

08001 — 08400 1 Çarşı
08401 — 08800 3
08801 — 09080 6

Tekaüt maaşları

Askerî

Haziran

03001 — 03400 2 Şehzadebaşı
03491 — 03700 4
03701 — 03940 7

38001 — 38250 2 Yenicami
38251 — 38550 4

17001 — 17400 2 Fatih
17401 — 17700 4
17701 — 18020 7

40001 — 40300 2 Aksaray
40301 — 40600 4
45601 — 45900 7

48001 — 48300 2 Beşiktaş
48301 — 48600 4
48601 — 48920 7

52001 — 52250 2 Taksim
52251 — 52450 4
52451 — 52650 7

21501 — 21800 2 Kasımpaşa
21801 — 22100 4
22101 — 22350 7

33001 — 33450 2 Selâmsız
33451 — 33850 4
33851 — 34380 7

28001 — 28450 2 Haydarpaşa
28451 — 28850 4
28851 — 29290 7

10001 — 10450 2 Eminönü
10451 — 10750 4
10751 — 10975 7

İlmiye

04501 — 04525 1 Küçükpazar
01001 — 01140 1Fatih
04001 — 04070 1 Kumkapı

03501 — 03550 1 Beşiktaş
01500 — 01550 1 Taksim

02501 — 02510 1 Kulekapı
03001 — 03040 1 Selâmsız
02001 — 02557 1 Haydarpaşa

00501 — 00510 1 Emniönü

Mülkiye

00001 — 00300 1 Mercan
00301 — 00600 3
00601 — 00890 6

32000 — 32100 1 Küçükpazar
32101 — 32200 3

08001 — 08300 1 Divanyolu
08301 — 08500 3
08501 — 08680 6

29001 — 29250 1 Kumkapı
29251 — 29500 3
25501 — 29710 6

25001 — 25200 1 Arnavutköy
25201 — 25400 3
25401 — 25525 6

13001 — 13200 1 Kamerhatun
13201 — 13350 3
13351 — 13530 6

19501 — 19630 1 Kasımpaşa

21001 — 21250 1 Selâmsız
21251 — 21500 3
21501 — 21770 6

16001 — 16350 1 Haydarpaşa
16351 — 16650 3
16651 — 16990 6

05001 — 05250 1 Eminönü
05251 — 05450 3
05451 — 05700 6

Mülkiye

02001 — 02200 2 Mercan
02201 — 02350 4
02351 — 02520 7

32501 — 32600 2 Küçükpazar
32601 — 32660 4

10001 — 10200 2 Divanyolu
10201 — 10300 4
10301 — 10410 7

28001 — 28150 2 Kumkapı
28151 — 28300 4
28301 — 28430 7

26001 — 26150 2 Arnavutköy
26151 — 26300 4
26301 — 36370 7

14001 — 14150 2 Galatasaray
14151 — 14300 4
14301 — 14475 7

19001 — 19105 2 Terlebaşı

22501 — 22650 3 Üsküdar
22651 — 22800 4
22801 — 23020 7

18001 — 18200 2 Kadıköy
18201 — 18400 4
18401 — 18560 7

06501 — 06650 2 Çarşı
06651 — 06750 4
06751 — 06980 7

İlmiye

04501 — 04525 2 Küçükpazar
01001 — 01140 2 Fatih
04001 — 04070 2 Kumkapı

03501 — 03550 2 Beşiktaş
02501 — 02510 2 Kulekapısı
03001 — 03040 2 Selâmsız

02001 — 02057 2 Haydarpaşa
00501 — 00510 2 Eminönü
01500 — 01550 2 Kamerhatun

Avans ve Hidematı vataniye maaşları 1 haziran 1931 de kadınlara ve 2 haziran 1931 de erkeklere Hocapaşa Maliye şubesinden tediye olunacaktır.

Bütün dünyada SENEVÎ 3,500,000 çift Satılamktadır

LÂSTİK AYAKKABILARI
NORT BRİTİŞ

Türkiye'de 50 senedenberi satılmakta olup herkesin takdirini kazanmıştır.

NORT BRiTiŞ LASTiK AYAKKAPLARI

Piyasada Mevcut Ayakkaplarının En Sağlamıdır.

Satış yerleri:

İstanbul ciheti

Ali Kemal - Şehzadebaşı No. 120
Ali Rıza - Kalpakçılar Mahmutpaşa No. 124
Balıkçıyan Agop - Hacıköçek camii No. 13
Bıçakçı Zade İbrahim - İskender bogazı No. 14
Gurpikyan, Bogos - Sultanhamam No. 13
Hacı Halil Zade Mehmet Arif - Mahmutpaşa No. 98
İbrahim Ağa Zade Eyüp Mustafa - Büyük Kımacıyan Han altında No. 8
Mehmet Nuri - Divanyolu No. 63 - 65
Mustafa Selâmi - Yenicami No. 86 - 88
Papazyan, Mihran - Mahmutpaşa No. 175 - 177
Tavacıyan, Karnik - Kalpakçılar No. 42
Tertsakyan Melkon - Mahmutpaşa No. 139
Türk Anonim Lâstik şirketi - Meydancık No. 38
Vertanesyan ve Horasancıyan - Kavaflar Balat
Vitali Benşussan - ve şeriki Sepetçi Han
Zeki Rıza - (Milli Spor) Hamidiye caddesi No. 11

Beyoğlu ve Galata ciheti

Azizof, Şarl - Büyükdere caddesi No. 69 - 71
İsmail Hakkı - Topçular caddesi No. 130
Kepkeliyan Karlo - Tekke Yüksekkaldırım No. 623
Marinos - Tünel sokak No. 2
Papazyan, Artin - Yüksekkaldırım No. 42

Beşiktaş ciheti

Kırassas Leonides - Köyiçi No. 3
Yusuf Ziya - Hasfırın caddesi No. 19-21

Kadıköy ciheti

Akteryan, Haçik - Pazaryolu No. 145
Tateosyan, Artin - Pazaryolu No. 150
Yazıcıyan, Bedros - Pazaryolu No. 112

Üsküdar ciheti

Ahmet Hamdi - Çarşıboyu No. 161-207-209
Hasan Nazif bin Ali - Hakimiyeti Milliye No. 80
Suat Nazmi - Çarşıboyu No. 161

Büyükada

Mehmet Hasan - Balıkpazarı caddesi No. 12

Yeniköy

Simonides, Simon - Köybaşı caddesi No. 73

Sarıyer

Yervant Agop

Emniyet Sandığı müdürlüğünden:

Hasan Ağa ve Zehra Hanımın 3650 ikraz numaralı deyin senedi mucibince ve Çarşıyıkebir'de Aynacılar sokağında 6 numaralı bir dükkânı terhin suretile istikraz eyledikleri bin beş yüz liranın vadesi hitamında ödenmemesi hasebile istikraz esnasında tayin eyledikleri ikametgâhlarına tebligat ifası için gönderilen doksan bir günlük ihbarname zahrına mahallesi heyeti ihtiyariyesince yazılan meşruhattan borçlulardan Hasan Ağanın taşrada olduğu ve muvazzah adresinin meçhul bulunduğu anlaşılmış olduğundan doksan bir gün zarfında borç tamamen ödenmediği veya yenilenmediği takdirde mezkûr dükkânın bilmüzayede satılacağı tebliğ makamına kaim olmak üzere ilân olunur.

İstanbul birinci iflâs memurluğundan:

Galata'da Topçular caddesinde 53 No. da Tayihman biraderler şirketi ve İzdor Tayihman ve Mişel Tayihman Ef. ler

Balâda ismi ve adresi yazılı olan zatın iflâsı açılıp tasfiyenin adi şekilde yapılmasına karar verilmiş olduğundan:

1 — Müflisten alacağı olan veya mallarından istihkak iddiasında bulunanların alacak ve iddialarının işbu ilândan bir ay içinde eyyamı resmiye müstesna olmak üzere her gün saat (13 etn 18) e kadar Sultanahmet'te vaki Adliye binasında icrayi vazife eden birinci iflâs dairesine gelerek alacaklarını kaydettirmeleri, ve senet ve defter gibi delilleri her ne ise bunların asıl veya musaddak suretlerini vermeleri,

2 — Müflise borçlu olanların yukarıda yazılı olan müddet içinde borçları miktarını yazdırmaları hilâfına hareketin ceza kanunu mucibince takibat ve mes'uliyeti mucip olacağını bilmeleri,

3 — Müflisin mallarını nakit ve tahvilâtı ve buna mümasil kıymetli evrakını her ne suretle olursa olsun ellerinde bulunduranlar ister şahıs ister banka ve sair müessese olsun bunların üzerindeki hakları mahfuz kalmak şartile o malları ayni müddet içinde daireye vermeleri, vermezlerse ceza takibat ve mes'uliyete uğrıyacaklarını mazeret bulunmadıkça rüçhen haklarından mahrum kalacaklarının bilinmesi,

4 — 9 haziran 931 salı günü saat 13 te yukarıda yazılı olan iflâs dairesinde alacaklıların ilk içtimaında hazır bulunmaları ve müflisin müşterek borçlarile kefillerinin ve borcu tekeffül eden sair kimselerin içtimada bulunmağa hakları olduğu ilân olunur.

Dr. TAŞÇIYAN

Zührevî hastalıklar muayenehanesi Eminönün'de Minasyan eczanesi karşısındaki sokak No. 4

Emlâk ve Eytam Bankasından: Satılık Emlâk

İstanbul'da Boğaziçi'nde Tarabya caddesinde maamüştemilât Kalenderkasrı ile Büyükada'da Nizam caddesinde Seferoğlu köşkleri namile maruf 2, 3, 4 harita numaralı üç bap köşk ayrı ayrı kapalı zarfla ve sekiz senevî taksitle satılıktır. İhale 8 haziran 1931 tarihine müsadif pazartesi günü Ankara'da icra kılınacaktır.

Talip olanlar İstanbul, İzmir şubelerimize ve yahut Ankara'da Umum Müdürlük Emlâk idaresine müracaatle şartnamelerimizi mütalea ve arzu buyurdukları izahati alabilirler.

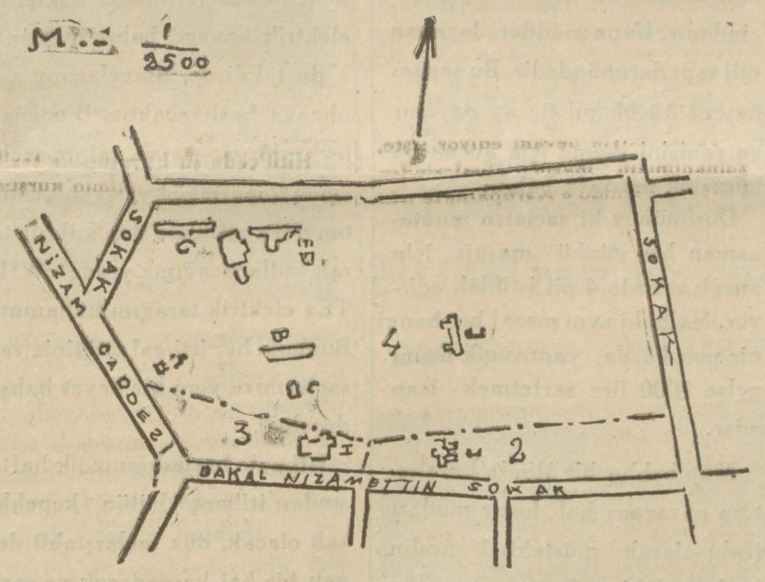

Emlâk ve Eytam Bankasından: Satılık Emlâk

İstanbul'da Buğaziçi'nde Tarabya caddesinde maamüştemilât Kalenderkasrı ile Büyükada'da Nizam caddesinde Seferoğlu köşkleri namiie maruf 2, 3, 4harita No. lı üç bap köşk ayrı ayrı kapalı zarfla ve sekiz senevî taksitle satılıktır. İhale 8 haziran 1931 tarihine müsadif pazartesi günü Ankara'da icra kılınacaktır.

Talip olanlar İstanbul' İzmir şubelerimize ve yahut Ankara'da Umum Müdürlük Emlâk idaresine müracaatle şartnamelerimizi mütalea ve arzu buyurdukları izahati alabilirler.

Sıhhat Vekâletinden:

Yenişehir'de Cebeci caddesi üzerinde kâin Hıfzıssıhha arazisinde yaptırılmak üzere kapalı zarf usulile münakasaya konulan ahırlar inşaatına talip olanların teklif ettikleri bedeller haddi lâyıkında görülmediği cihetle müzayede ve münakasa kanununun on beşinci maddesi mucibince bir hafta müddetle alenî münakasaya vazolunması takarrür etmiştir.

Mayısın otuzuncu cumartesi günü alenî münakasaya iştirak etmek üzere talip olanların saat on beşte Vekâlette müteşekkil komisyona müracaat eylemeleri ilân olunur.

Niğde Orta Mektep Müdürlüğünden:

1 — Niğde Muallim mektebinin 13414 lira bedeli keşifli bahçe duvarı 25/5/931 tarihinden itibaren 30 gün müddetle ve kapalı zarf usulile münakasaya konulmuştur.

2 — Talipler şartnameyi Niğde Orta mektebinden istiyeceklerdir.

3 — Münakasaya iştirak edeceklerin malî ve fennî vaziyetlerini resmî vesaikle isbat etmeleri lâzımdır.

4 — İhale 20/6/931 cumartesi günü saat 15 te Niğde'de Orta mektepte müteşekkil komisyon huzurunda yapılacaktır.

5 — Teminatı muvakkate makbuzu ve mektuplar münakasa ve ihalât kanununun onuncu maddesine tevfikan ihzar ve zarflar ihaleden yarım saat evvel komisyon riyasetine verilmiş bulunacaktır.

50

Kuruşa, daha fazlasına para vermek gunahtır.

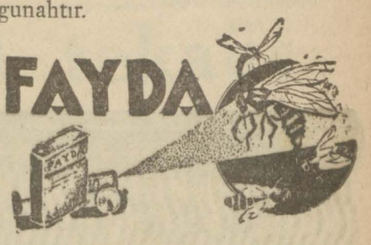

Yarıyarıya daha ucuz ve daha müessir yerli malı olan **FAYDA**'yı istimal ediniz. Sinek, sivrisinek, tahtakurusu, pire, güve vesair haşaratı yumurtalarile aniyen mahiv ve itlâf eder. Kokusu lâtif. Kat'iyyen leke yapmaz. Bütün devairi devlet ve müessesatı milliye ve ecnebiye **FAYDA** istimal eder. Kutusu 50. Büyük 75, bir kiloluk 125 kuruştur Hasan ecza deposu. Toptancılara tenzilât.

PERTEV PUDRALAR

En Pahalı pudralardan, daha güzel, en güzel pudralardan daha ucuzdur. Müntahap kokularda ve muhtelif renklerde.

Her yerde arayınız

Depo ve fabrikaya Elverişli kiralık ve satılık
BüYüK DEPO
Tophane Lüleci Hendek No 14-20 her gün saat 14 e kadar mezkûr adreste mobilyeci Sadet Beye müracaat.

Boğaziçinde
Asrî konfor, müzik, tenis ve bütün eğlencesi ile deniz banyosu bulunan otel yalnız
YENI KÖY PALAS
tır. Telefon Tarabya 3

Göz Hekimi
Dr. Nuri Fehmi
Cağaloğlu, Süreyya B. Apart.
Muayene saatleri 2-6 Tel. 23212

Dr. İHSAN SAMİ
Gonokok Aşısı
Belsoğukluğu ve ıhtilâtlarına karşı pek tesirli ve taze aşıdır. Divanyolu Sultan Mahmut türbesi No 189

Dr. A. KUTİEL
Cilt ve emrazı zühreviye tedavihanesi Galata, Karaköy börekçi fırını sırası 34.

Fırsattan istifade

Üsküdar Halk tramvay şirketinin beher adedi beşer liradan muamele görmekte olan hisselerinden (70) adet hisse senedi ucuz fiatla toptan ve perakende satılacaktır. Taliplerin Üsküdar iskelesinde tütüncü Sacit ve İlhami kardeşlere müracaatleri.

İstanbul Birinci ticaret mahkemesinden:

24 mayıs 931 tarihinde Salıpazarı önünde demirli bulunduğu esnada Türk sancağını hâmil ve Salâhattin kaptanın süvarı olduğu Ordu vapurunun çarpması neticesinde kazazede olan Türk sancağını hâmil ve İstanbul Limanına mensup İngiliz Hacı Hüseyin ve mahdumu Rüstem ve Ali Beylerin mutasarrıf bulunduğu Rüstemiye vapuru kaptanı Ahmet Sabri Efendi tarafından tanzim kılınan rapor mahkemamize verilmiştir

Deniz Ticaret kanununun 1065 inci maddesi mucibince bu bapta tetkikat icrası 8 haziran 931 tarihine müsadif pazartesi günü saat 14 e kararlaştırılmıştır. Bu işle alâkadar olan herkes vapur alınırken mezkûr gün ve saatte bizzat bulunmağa veya vekil göndermeğe salâhiyettar olduğu ilân olunur.

(Başınız tamamen saçsız değilse)

BiR HAFTA SONRA YENi SAÇLARA

malik olabilirsiniz.

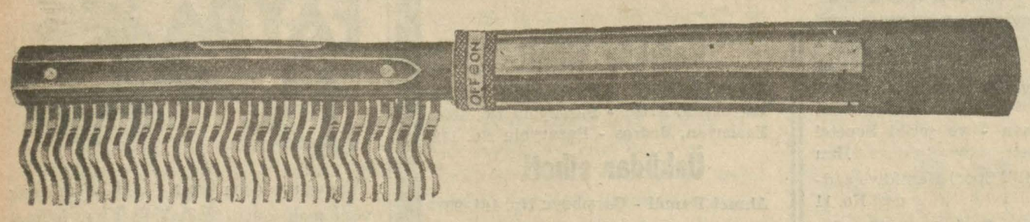

"WHITE„ elektrik tarağı tuvalet masanız için güzel bir ziynettir. Nikelden parlak sapı, siyah abenosdan arkası ve elektro plâtinden parlak dişleri hakikaten malikiyetile iftihar edeceğiniz tuvalet masanızın sevimli bir lâzımı gayri müfarıkıdır. Her tarak kavaidi fenniye dairesinde şık bir kutu derununda ambalâie edilmistir.

O, bizzat saçlarını yeniden çıkartıyor...

Eğer kökleri mevcut ise saçlarınız tekrar çıkar. Beş dakika kadar günde bir veya iki defa «WHITE» elektrik tarağı kullanmakla çaslarınızın çıkmaması kabil değildir. Sizin hiç bir şey hissetmemenize rağmen adi bir tarak arasındaki büyük farkı tasvir etmek imkân haricindedir. Milyonlaca küçük elektrik dalgaları bir kökten diğerine geçer, onları ikaz ve ihya eder.

«Ölmüş» kökleri diriltir, vazifelerini ifaya davet ve kuvvetli, sağlam yeni saçlar çıkarmasına yardım eder.

Sapındaki küçük vidasını çevirmekle ufak lâmbası yanar, elektrik kuvveti bizzat tarağın içindedir. Uzun müddet dayanan pili sapı derunündedir. Bu şayanı hayret küçük pil üç ay dayanır ve yenisini ikame için ancak 50 kuruşluk masrafa bakar.

Düşününüz ki saçların muntazaman her günkü masajı için ancak senede 4 pil istihlâk ediyor. Halbuki aynı masaj her hangi bir perukârda yaptırmak lâzım gelse 1000 lira sarfetmek icap eder.

Mütebahhır bir âlimin beyanatına nazaran; hali hazır modası icabı olarak müstakbel neslin başlarındaki saçları muntazaman elektrikle ihya edilmezse tamamen düşeceği ve saçsız kalacağı muhakkak addolunmaktadır. Kuvvetli, sağlam ve dalgalı saçların böyle bir elektrik tarağına kat'iyyen ihtiyaçları yoktur. Zira, elektrik kuvveti bizzat saçlarda mevcuttur. Meselâ kuvvetli ve sağlam saçları olan bir arkadaşınızı alınız, ona adi bir tarakla müteaddit defalar ve fakat çabuk taratınız, tarağı dişlerin altından takriben iki buçuk santimlik mesafede tutturunuz, saçların haiz oldukları tabiî ve miknatisî elektrik kuvveti ile dişlerine doğru kalkmış olduğunu göreceksiniz.

Hali hazırda saçlarında tabiî elektrik kuvveti olanlar pek azdır. Kat'iyyen sabit olmuştur ki zamanımızda saçların düşmesi, dalgalarının kaybolması, renklerinin solması ve kepekle dolması hep kuvvei elektrikiyei hayatiyelerini kaybettiklerine alâmettir.

Bu halde yapacağınız şey; «WHEIT» elektrik tarağının istimali ile saçlarınızın köklerine elektrik kuvveti bahşetmektir.

Bu takdirde, usançlarınız zail olmağa başlıyacaktır. Binaenaleyh «Hayatsız« ve yalnız saçlarınızı koparmağa yarıyan kemikten veya sellüloid'den adi bir tarak kullanacağınız yerde «WHITE» elektrik tarağını kullanınız. Bununla her istimal ettiğiniz vakit saçlarınıza yeni bir hayat bahşedecektir.

İstimale başladığınız ilk haftasından itibaren bütün kepekler zail olacak, düz saçlar tabiî dalgalı bir hal kespedecek ve mevcut saçlarınız kuvvetli ve tamamen hayat ve redkle dolmuş bulunacaktır.

Ölmüş köklerden yeni saçlar çıkacak, saçsız kalmış yerler serian yeni saçlarla dolacaktır. Yeni saçlar çıktıkça kıraçalan saçlar zail olacaktır. Bir kaç hafta zarfında saçlar, köklere kadar tabiî rengini alacak ve uzadıkça kıra çalan uçlarını keseceksiniz.

Saçlarının tabii renkleri çıktıkça gençleşiyor...

Ne acınacak bir halde!...

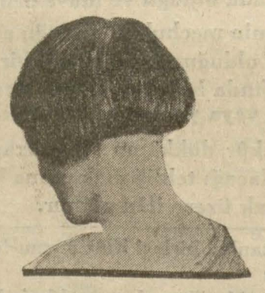

«WHITE» elektrik tarağının bir haftalık istimalinden sonra ne güzel saçlar...

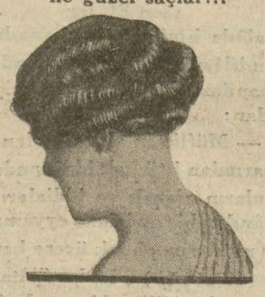

«WHITE» elektirk tarağının 3 haftalık istimalinden sonra cazip velâtif saçlar, daimi ondülâsyonlar...

Ne mucize! «WHITE» elektrik tarağı sayesinde bukle saçlar...

Satış mahalleri:

Beyoğlu'nda, Galatasaray'ında PARALLY ve BEHAR
Şark Merkez Ecza T. A. Ş. Beyoğlu, Galata ve Kadıköy şubeleri
Galata'da Tünel ittisalinde LAZARO FRANKO
İstanbul'da Bahçekapı'da ZAMAN ECZA DEPOSU
Beyoğlu'nda ELİAS KARAKO BİRADERLER halefi
Ankara'da Çocuksarayı caddesinde SITKI ECZA DEPOSU

İşbu "WHITE„ elektrik tarağının tedariki hususunda müşkülâta tesadüf ettiğiniz takdirde lütfen TürKiYe umumî acentaları bulunan istanbul'da Altı Parmak hanında EHRENSTEIN ve THLEDO efendilere tahriren müracaat ediniz. Posta kutusu istanbul 296, Telefon istanbul 775

İstanbul'da ÇiçeKpazarında Aitıparmak hanında 1 - 3 numarali E H R E N S T E I N ve T O L E D O Efendilere :

Efendim ;
Leffen bir " WHITE „ elektrik tarağının kıymetı oian sekiz buçuk iira gönderiyorum. Lûtfen bir adet gönderiniz.

Tarak, vereceğiniz adrese hemen ve masrafsız olarak gönderilecektir.

WHITE ELECTRiC COMB

Tabiatin incisi
Zümrüt
Yalova Kaplıcaları

Büyük otel 1 Hazirandan itibaren açıktır

12 kişilik orkestra

Oteller: 75-500 kuruş.

Yemekler: Tabldot (sabah, öğle ve akşam dahil)
225 - 450 Kuruş
(Üçüncü sınıf otellerde yemek mecburi değildir)
(Çok ucuz fiatla alakart yemek bulunur)

Banyolar: 50 - 75 - 100 Kuruş.

Vapur ücretleri: 2 inci mevki — 20 kuruş
1 inci mevki — 30 kuruş.

Her türlü malûmat için YALOVA da Kaplıcalar Müdürlüğüne
veya
İstanbul da Seyrisefain Umum Müdürlük kalemine müracaat Telefon : Beyoğlu 1745

RADiUM — İSTANBUL-GALATA — HALİS İSVEÇ ÇELİĞİ

HAKiKî RADiUM

EMSALSİZ TIRAŞ BIÇAĞI

ALÂMETİ FARİKA — HAKİKİ RADiUM

Halis Isveç çeliğinden gayet ihtimamla imal ve fennî mikroskopla kontrol edildiğinden rekabet kabul etmez derecede metin ve diğer bıçaklara nisbeten ehvendir. Bir tecrübe kâfidir. Şahsî menfaatiniz için her yerde arayınız.

Bütün dünyada tercihen kullanılan

Filmini kullanınız

Kopyalarınızın VELOKS kâğıdına basılmasına ısrar ediniz.

Kopyalarda VELOKS kelimesini arayıp emin olunuz.

Köprüden 35 dakikada ırışileri

SUADİYE PLÂJI, GAZİNO, LOKANTA ve OTELİ

Haziranın 5 inci cuma günü açılacaktır.

Plâj, bütün asrî konforu ve sıhhî şeraiti haizdir.

Gazino ve lokantada her nevi meşrubat ve mekûlât nefis ve ehvendir. Parkta Maestro Sternadt idaresindeki orkestra caz her gün terennüm edecektir. Ayrıca mükemmel bir dans mahalli vardır. Otel, sıhhî ve temiz olup iyi ve emin bir idare tahtındadır.

Müessesemiz Avrupa'nın en yüksek plâjlarile kabili kıyas bir derecei mükemmeliyettedir. Teşrif edecek müşterilerin memnun kalacaklarını ümit eyleriz.

Müdiriyet

125 kuruş yüzü ile kuştüyü yastık

İstanbul'da Çakmakçılar'da kuştüyü fabrikasında yüzile şilte 12 liraya, yüzile yorgan 15 liraya, yağlıboya yastık 5 liraya, kuştüyünün kilosu 125 kuruştan başlar. Kuştüyüne mahsus kumaşlar çok ucuz satılır. Tel. İst. 3027

KARON Alman Kitaphanesi

Beyoğlu, Tünel meydanında 523

Kadıköy 2 inci sulh hukuk hâkimliğinden:

Kadıköy'ünde Arayıcıbaşı sokağında 31 numarlı hanede mukim iken 27-4-931 tarihinde vefat etmiş olan ve vefatından üç dört gün evvel bütün emvalini hanesinde kiracı sıfatile oturan Ganime Hanıma vasiyet ettiğine dair noterlikçe tanzim olunmuş vasiyetname ibraz olunan Rengi Gül nami diğer Nuriye H. binti Abdullah'ın mirasçıları olup olmadığı da malûm olmadığından bu baptaki alâkadaranın bu tarihten itibaren üç ay içinde sıfatlarını beyan etmek üzere mahkemeye müracaatleri ilân olunur.

Zayi mühür— Muhassesatı Zatiye muhasibi mes'ullüğünde ve Eemniyet Sandığındaki tatbik imza mühürümü zayi ettim. Yenisini hâkkettireceğimden bugünden itibaren hükmü olmadığı ilân olunur.

Üsküdar'da Selimiye'de Şerifkuyu sokağında 29 No. hanede sakin Zekeriya bini Ömer

Emniyet Sandığı müdürlüğünden:

Şerif B. tarafından 10 kânunuevvel 930 tarihinde Sandığımıza bırakılan para için verilen 15428 numaralı bonoyu kaybettiğini söylemiştir. Yenisi verileceğinden eski bononun hükmü olmıyacağı ilân olunur.

Zayi — Şile Askerlik şubesinden aldığım terhis tezkeremi ve nüfus kâğıdımı zayi ettim. Yenilerini alacağımdan hükümleri yoktur.

Şile'nin Karaca köyünden Kocabıyık oğullarından 317 doğumlu Alâettin oğlu Alişan

Zayi — Şile Askerlik şubesinden aldığım askeri vesikamı zayi ettim. Yenisini alacağımdan hükmü yoktur.

Şile'nin Karaca köyünden Kocabıyık oğullarından 226 doğumlu Alâettin oğlu Mahmut Cemal

Mes'ul Müdürü M. Agâh