SEKİZİNCİ SENE — No. 2521

CUMARTESİ 16 MAYIS 1931

Başmuharriri
YUNUS NADİ

İDAREHANESİ:
Düyunumumiye karşısında dairei mahsusa
Telgraf: İstanbul Cumhuriyet
Posta kutusu: No 246
Telefon: Başmuharrir : 22366
Tahrir müdürü : 23236
İdare müdürü 22365. Matbaa 20472

Cumhuriyet

ABONE ŞERAİTİ

MÜDDET:	TÜRKİYE İÇİN	HARİÇ İÇİN
Seneliği	1400 Kr.	2700 Kr.
6 Aylığı	750 Kr.	1450 Kr.
3 Aylığı	400 Kr.	800 Kr.

Nüshası her yerde
5 Kuruştur

İdman Şenlikleri Dün Muvaffakıyetle Yapıldı

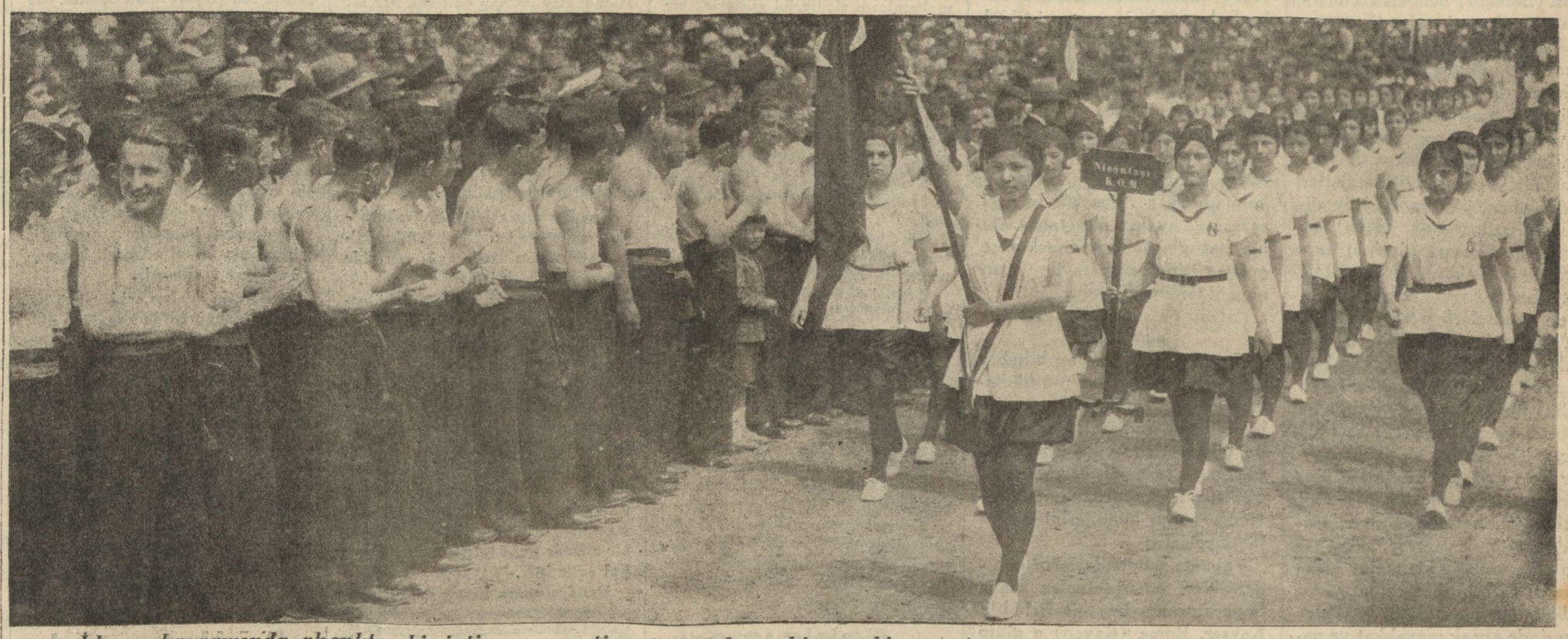

İdman bayramında ahenktar bir intizam ve metin yürüyüşle muhteşem bir resmi geçit yaratan genç Türk kızlarından bir bölük alkışlar arasında devrini yapıyor

Devlet Riyasetinde İstikrar

Reisicumhur Hz. nin bu fevkalâde içtimada veya teşrinisanide başlıyacak olan devrede intihabı mes'elesini bugün tekrar açmak istemiyorum. Bu mes'ele daha bir müddet evvel Fırkanın umumî kâtibi tarafından çok kudretli bir tarzda izah edildiği gibi bir çok meb'us arkadaşlarımızın fikirleri de; ismi bile başlıbaşına bir mefkûre ve bir program ifade eden Türk matbuatının çok şerefli ve kudretli bir uzvu bulunan «Cumhuriyet» gazetesinde intişar eylemiştir. Binaenaleyh bu bahsi açmıyacağım.

Bir milletin teşkilâtı esasiyesi o milletin tarihi siyasisinden mücerret olarak tetkik edilemez. Çünkü teşkilâtı esasiye kanunu demek dövüşen kuvvetler arasında yapılmış bir muahedename demektir. Mağlûp kuvvetin büsbütün ortadan silinmiş olması teşkilâtı esasiye kanununun haiz olduğu muahede mahiyetini izale eylemez, yalnız bir istikamette: Galip kuvvet lehine tekâmül eyliyebilmesine hizmet eder. Gerek eski kanunu esasiye, gerekse teşkilâtı esasiyeye müncer olan tarihi siyasimiz saltanat ile millet arasında, yani hâkimiyeti şahsiye ile hâkimiyeti milliye arasında açılmış bir cidalin acı, tatlı muhtelif safhalarını arzeder. Biz Cumhuriyetçilerin vazifesi teşkilâtı esasiye kanunumuzu daima ve daima hakimiyeti milliye lehine tekâmül ettirmek olacaktır.

Bir muahedename karşı karşıya çarpışan kuvvetler arasındaki muvazenenin bir ânının ifadesidir. O kuvvetler arasındaki muahedenamenin tesbit ettiği muvazene bozulur bozulmaz muahedename maddelerinin manası da, tatbikatı da değişir; anlayış ve tefsir tarzı da değişir. Buna en canlı misal olmak üzere Fransız kanunu esasisini gösteririm. Fransız kanunu esasisinin maddelerinde açıkça siyahtır diye yazılmış olan şeylere tatbikatta daima, beyazdır, diyorlar. Diyeceksiniz ki siyaha beyazdır dedirten kuvvet ne için teşkilâtı esasiye kanununu kuvvetine ve arzusuna göre değiştirtmiyor? Bu suale cevap vermek bize düşmez. Hâkim sol kuvvetler «Versay» a gidip te kuvvetler arasındaki cidali şiddetlendirmeği muvafık bulmıyorlar, filî hakimiyetleri ile iktifa ediyorlar.

* * *

Cumhur Reisi intihabının yeniden yapılması lüzumu hakkında C. H. Fırkasının teşkilâtı esasiye kanununu anlıyış tarzına muğayir bir noktai nazar müdafaa eden Halil Beyin ortaya attığı fikir hukukî olmaktan ziyade siyasidir. Biz de Halil Beyin fikrini siyasî bir cepheden tetkik edelim:

Halil Bey diyor ki: «Devlet riyaseti mevkiinde istikrar lâzımdır. Mutat devreden evvel yapılan her tecdidi intihapta yeni Reisicumhur intihap eylemek devlet riyaseti mevkiinde lâzım olan istikrara münafidir.»

Biz de diyoruz ki: «Teşkilâtı esasiye kanunu devlet riyaseti makamına lâzım olan istikarı lâzım olduğu miktar ve derecede vermiştir. Demokraside kıymet ekseriyettedir. Ekseriyetin iradesini tahakkuk ettirecek olan ekseriyet fırkasının reisliğinden devlet riyaseti makamına geçen Cumhur Reisinin, Meclis devam ettiği müddetçe mevkiini temin edebilecek hükümleri teşkilâtı esasiye kanunumuz vazeylemiştir. Temin edilmek istenilen fazla istikrar, menedilmek istenilen buhranları meydana getirir. Filhakika bir kere düşünelim, Meclis kendi kendini ne için fesheder? Bu fesih her ne şekil ve bahane ile vuku bulursa bulsun daima hakem intihap edilen millettin reyine ve hükmüne müracaat neticesine varır. Milletin verdiği hüküm ekseriyet fırkasının aleyhine olursa, yani feshi müteakıp yapılan intihap neticesi olarak ekseriyette bir tebeddül vücude gelirse devlet riyaseti mevkiinde istikrar hasıl etmek bahanesile mağlûp fırkanın liderini Cumhur Reisliğinde tutmak yeni meclisin icra sıfatile teşri sıfatı arasında bir ahenksizlik husule getirmeğe ve bir buh-

(Mabadi 2 inci sahifede)

Fırka Kongresi bu sabah toplanıyor

Lâyiha encümeninde neler kabul edildi?

Encümende Maliye Vekili bilhassa vergilere ehemmiyetle temas etmiştir

Meclisin evvelki günkü celsesinde İsmet Pş. muzakerati dinlerken..

Ankara 15 (Telefonla) — Fırka kongresi yarın (bugün) sabah onda tekrar toplanacaktır. İçtimada nizamname müzakere edilecektir. Nizamname tabedilmiştir. Nizamname de yapılan tadilâta göre Fırka umumî heyeti idaresinde Vekiller bulunmıyacaklardır. Eğer mesai yarından sonra bitmezse pazartesi günü öğleye kadar ikmaline çalışılacaktır. Kongre lâyiha encümeni mazbatasının kabul edilen kısımlarını şöylece hulâsa ediyoruz:

Lâyıha encümeni mazbatası

Lâyiha encümeni mazbatası, vilâyet kongrelerinin dileklerini tetkik için büyük kongrece seçilen encümenimiz bu kongrelerin toplanan teklîflerini ve bunlara daha evvel Vekâletlerden verilmiş olan tahrirî cevapları ve bazı mümessillerin kongre riyasetinden havale edilen takrirlerini Vekil Beyler de hazır bulundukları halde tetkik ve müzakere etmiştir. Vekâletlerce not edilen bu dileklerden bir kısmı idarî mahiyette olduğundan bunlardan bütçeye müteallik olanlar B. M. Meclisince kabul edilecek bütçeye intizaren malî istitaatin vüs'atine bırakılmıştır. Yeniden kanun yapılmasını ve yahut mevcut kanunlarda tadilâtı icap ettiren kısımlar için de ait oldukları Vekâletlerce icap eden hazırlıkların yapılacağı ve yapılmakta olduğu anlaşılmıştır. Şu hale nazaran, Vekâletlere göre cem ve tasnif edilerek dosyalara ayrılan bu mesai netayicinin Vekâletler ve Meclis nezdinde takip edilerek vilâyetlere iblâğı için esas itibarile kâtibi umumiliğe tev-

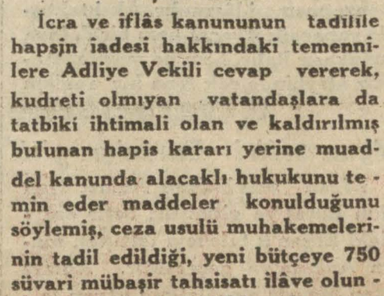

Müstakil İzmir meb'usu Halil B. kürsüde...

dii encümenimizce musip görülmüştür.

Hapsin iadesi

İcra ve iflâs kanununun tadilile hapsin iadesi hakkındaki temennilere Adliye Vekili cevap vererek, kudreti olmıyan vatandaşlara da tatbiki ihtimali olan ve kaldırılmış bulunan hapis kararı yerine muaddel kanunda alacaklı hukukunu temin eder maddeler konulduğunu söylemiş, ceza usulü muhakemelerinin tadil edildiği, yeni bütçeye 750 süvari mübaşir tahsisatı ilâve olunduğu, hayvan hırsızlıkları, kanunsuz

(Mabadi 4 üncü sahifede)

Kadrolar

Maaşlarda yüzde on beş tasarruf nasıl yapılacak?

Maliye Vekili yeni kadroları hazırlıyor

Tahmin edildiğine göre memur maaşlarında yapılacak yüzde 15 tenzilâtın 6 sı maaşlardan yüzde 6 kazanç vergisi kesilmek suretile temin edilecektir.

Maliye Vekili Mustafa Abdülhalik B.

Mevcut münhallere de yeni memur tayin etmemekle yüzde 3 tasarruf yapılacaktır. Tasarrufatın yüzde 15 i bulması için geriye kalan yüzde 6 nın da kadrolarda tadilât yapmak suretile elde edileceği tahmin ediliyor. kararı verilenlerin vekâlet emrine Haklarında lüzumu muhakeme alınacakları doğru değildir. Çünkü vekâlet emrine alınanlar 2 ay tam, 6 ay da yarım maaş alırlar.

Hizmeti 30 seneyi geçenlerin tekaüde sevkleri, Temyiz, Şurayi Devlet ve hükûmet erkânından

(Mabadi 4 üncü sahifede)

Dayinlerle İlk temas...

Ankara 15 (Telefonla) — Hâmiller vekilleri ekspresle geldiler. Öğleden sonra Saraç oğlu Şükrü Beyle temasa başladılar. Müzakereye yarın «bugün» başlanacaktır.

Ankara'nın ecnebi mehafili bu mümessillerin mahdut salâhiyetle geldikleri, binaenaleyh bu zevatın Ankara müzakeratını bir neticeye isal edemiyecekleri kanaatini izhar etmektedir. Murahhaslar kendilerine izah ve tafsil edilecek noktai nazarımız etrafında istatistik isterlerse bittabi kendilerine verilecektir.

Dünkü idman şenlikleri

Genç, gürbüz ve sevimli TÜRK ÇOCUKLARI

Dün binlerce halk gurur, iftihar ve heyecanla onları alkışladı

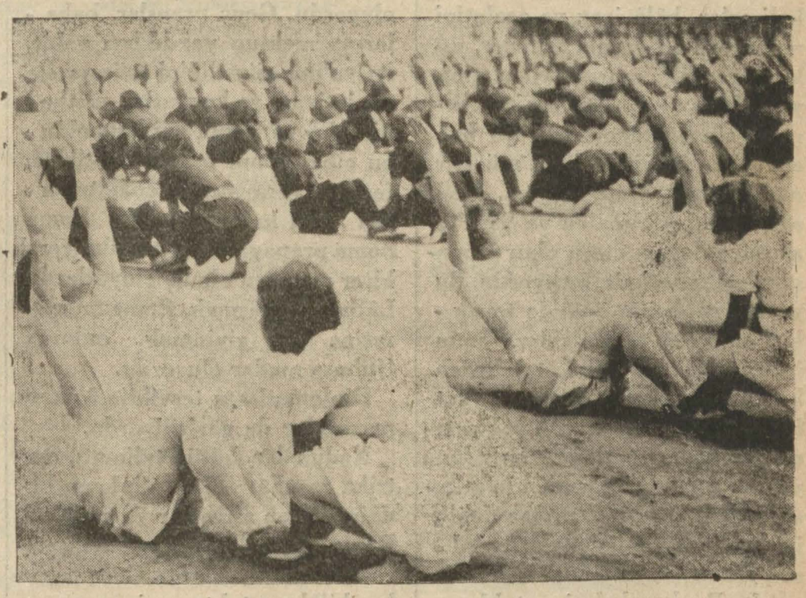

Kız talebe en güzel bir bedii ve mi haniki beden hareketi esnasında...

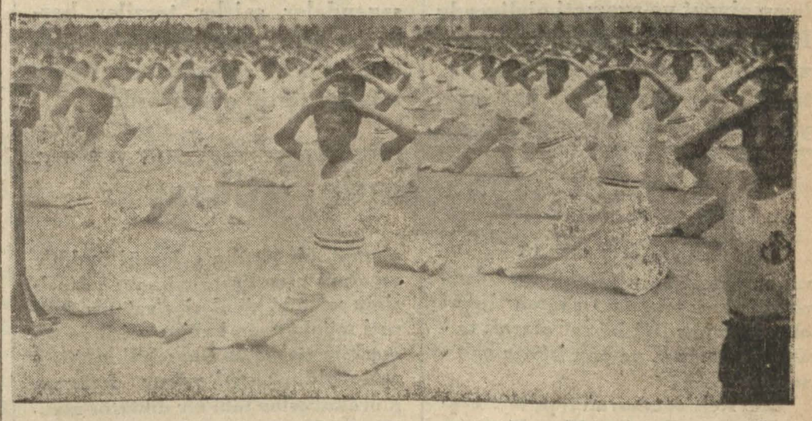

Erkek talebe mütevazin hareketlerile yaptıkları çetin bir hareketi muvaffakiyetle başarıyorlar

İstanbul mekteplileri İdman bayramı bütün resmî, hususî kız ve erkek mekteplerinin iştirakile dün sabah saat 10 da Taksim stadyumunda yapılmıştır.

Bu seneki İdman bayramı geçen seneye nazaran çok muazzam ve zengin olmuştur.

Bayramda 1500 kız ve 2000 erkek talebe bulunmuş, mazbut bir idare altında müştereke beden harekâtının en güzel nümunelerini göstererek seyreden on binlerce halkın takdirini kazanmıştır.

Daha saat 7 den itibaren tribünler dolmuştu. Kapılarda müthiş bir tehacüm ve izdiham vardı. Davetli, ve davetsiz herkes kapılara dolmuş, girmek istiyor, polis grupları bu hamlelere mâni olmağa çalışıyordu.

8 dn sonra talebelerin takım takım stadyuma geldikleri görüldü. Genç, gürbüz ve sevimli Türk çocukları! Sokakta ve sahada alkışlanıyordu. Yavaş yavaş kız talebe de kendilerine tahsis edilen tramvaylarla Stdyuma muvasalet

(Mabadi 5 inci sahifede)

Muharriri: *Marcel Brion* — Mütercimi: *Mustafa Namık*

— 13 —

Roma: Parlak cepheli fakat inhidama meyyal büyük bir bina - Debdebenin gerisinde görünen aciz ve zâf - Yabancıların gafleti

Balamir'denberi Hün siyaseti

Hün'leri Avrupa'ya sevketmiş olan (Balamir) denberi Hün rü - esasının siyaseti, vekayiin tesa - düflerine bağlanmıştı. Zahmet - sizce elde edilmiş küçük muvaf - fakiyetlerle iktifa ediliyordu. Hün ismi, Şark ve Garp kavimleri arasında dehşet salıverdi. Avrupa mailesi üzerinde Sibirya ile Tuna arasında yaşıyan bütün milletleri ardı ardına, önlerinden silip süpürmüşlerdi. Şimdi (Hün) ler Roma ile Kostantaniye'nin ha - zinelerine uzaktan, imrenerek bakıyorlardı. Asya Hün'lerinden, uzun mesafelerle uzaklaşmışlar - dı. Onlarla artık münasebetleri kalmamıştı. Asya (Hün) leri de Seddi Çin'in vücudüne rağmen (Çin) İmparatorluğu dahiline hulûl etmeğe çalışıyorlardı. Entrikalar, reisler arasındaki muhasedeler Hün milletini küçük kabile - lere, inkısam ettirmişti. Müstakil kabilelerin her biri kendi hesabına çapulculuk yapıyor, yahut talip olan milletin hizmetine giri - yordu. (Tuna) da saltanat süren hükümdar ailesi, diğer kabileler üzerinde ancak muvakkat ve nazarî bir hüküm ve nüfuzü haizdi.

Roma'nın zâfı

Roma ile muahede akteden Hün Kralları, Roma İmparator - larının, düşmanları kadar müttefiklerine karşı da duydukları korku ve dehşeti sezecek ve Roma'yı kendilerile birleşmeğe sevkeden, hakikî âciz ve zâf sebep - lerini anlıyacak kadar dürbin değillerdi.

O mağlûbiyet nedir bilmyien İmparatorluğun eski haşmet ve kudreti her sahada çekilip üful etmişti. Fakat, elçilerin kullan - dıkları lisânın üslûbunda, eski kelimeler, hâlâ icaz ve asaletini muhafaza ediyordu. Sefirler, eski Kayserlik murahhasları gibi, yüksekten ve tehditkâr bir belâ - gatle söz söylüyorlardı. Bu hal, ecnebiler üzerinde hâlâ müessir olabiliyordu. Şimdi, Roma, o eski şöhreti ile Avrupa'da ve Şark'ta asırlaca devam etmiş olan propagandası sayesinde, yaşıyordu. Bu parlak cephenin önünde tevak - kuf edip onu seyredenler, onun intizamını, salâbetini takdirden kendilerini alamıyorlardı. Fakat insan binaya adamakıllı yaklaşınca, yarıklar ve çatlaklar farkolunuyordu. Bu yalancı cephenin arkasında, muhteşem saraylar değil, içi boş ve çökmüş odalar, yıkıl - mış duvarlar, çatlamış kubbeler vardı. Bu harabeleri nutukların tumturaklı ifadeleri, İmparator - ların ziynet ve azameti gizliyordu. Roma, artık korkunç olmak va - ziyetini çoktan kaybetmiş ise de, tâbileri ve düşmanları üzerinde yerleşmiş olan dehşet uzun zamandanberi devam ediyordu. Roma hasımlarını ve tâbilerini o derece şiddetle darbelemişti ki, onlarda her türlü isyan ve istiklâl ümitlerini kırmıştı. Fakat şimdi, en küçük bir fırtınadan bir feyezan çıkabilir, Roma'nın ecnebi - lere karşı kurulmuş o mevhum satvet kalesi bir hamlede altüst olabilirdi. Binaenaleyh, İmpa - ratorluk, kuvvet yerine hiyanetin kaim olduğu bir siyasetin hileleri sayesinde ayakta duruyordu. Roma, hasımlarile harp etmektense onların ittifakını para ile satın almağı tercih ediyordu.

Yabancıların gafleti ve Roma entrikaları

Kendi tefevvukundan bihaber olan ecnebiler, Roma'nın hüd'alarına aldanıyorlardı. Roma diplomasisinin, buhranlı zamanlarda, meharetle teşvik ve ihdas ettiği en âdi behanelerle aldatılarak birbirine harp ettirilen ecnebi kavimler kendi kendilerini bitirip tüketiyorlardı.

Yabancı hükümdarların gön - derdikleri genç rehineler, Roma İmparatorunun has misafiri idiler. Kayser, Roma (Raven) e gidip geldikçe rehineler de, onu, bu mekân tebeddülünde takip ederlerdi. Tecrübesiz ecnebi prensleri, kendi saraylarındaki sade - likten pek farklı olan bu Roma şaşaa ve debdebesinden hayret - ler içinde kalıyorlardı. Bu rehineler, ekseriyetle pek toy genç - lerdi. Yeni bir hayat tarzının uyandırdığı merak ve tecessüsler, nihayeti gelmez eğlenceler, İmparatorluğun kadim şevketini ayuka çıkaran muallimlerin dersleri, bu, dev gibi satvetli görünen Roma'nın hakikî âciz ve zâfını, rehineler nazarında setre medar oluyordu. Genç prensler, baba - larına mektup yazdıkları vakit, İtalya'nın güzelliğini müessese - lerin intizam ve kuvvetini, methediyorlar ve Roma'nın haiz oldu - ğu cihanşümul nüfuz ve itibarı, farkına varmıyarak, çoğaltmak - tan geri kalmıyorlardı, Roma Roma propagandasının bilmiyerek birer memuru olmuş oluyorlardı. Lâtince konuşmak, Roma muaşeretine göre giyinmek, onlarca iftihara medar oluyordu.

Diplomatların teşvikile âşikane maceralar da çeviriliyordu.

Nedimeler, bütün talimatı, entrika menbaı olan diplomatlık dairesinden alıyorlar ve gençleri, Roma'ca matlûp gayeye, zahmetsizce sevkediyorlardı. Genç prensler, bilâhare tahta geçince, saraylarına rekkaseler, hanendeler ve sazendeler, şairler, terziler, berberler alıp götürüyorlardı. Böylece, ecnebi saraylarında Roma safaları tertip olunuyordu.

— *Mabadi var* —

Devlet riyasetinde istikrar

[Başmakaleden mabait]

rana müncer olur. Çünkü yeni ekseriyet fırkası mağlûp fırkanın lideri olan Cumhur Reisini şef olarak tanıyamıyacaktır, ve onu iskata çalışacaktır.

Eski Reisicumhurun teşkilâtı esasiye kanununda zikredilen dört senelik mutat devre sonuna kadar ipka edilebilmesi ancak eski Reisicumhurun hüviyetini ve xahsiyetini yoketmesi ile büsbütün silik olmağa ve yeni Başvekilin tahakkümü altında kalmağa razı olmasile mümkün olabilir. Bu hal ise başka bir buhranın başlangıç olur ve bir Cumhuriyette iki reis mi, bir reis mi vardır? Bir reis varsa, o reis Cumhur Reisi midir, yoksa kabine reisi midir?

Bu maruzatımı hariçten göstereceğim misaller ile teyit edebilirim: Fransa'da riyaseti devlet makamında temin edilmek istenilen fazla istikrar yüzünden daima mütebeddil olan ekseriyetin reisi bulunan kabine resi ile hiç değişmiyen Cumhur Reisliği arasında ahenk kolay kolay temin edilemiyor. Sol cenah kuvvetleri bu ahengi, bir Kralın geleceği ümidile yapılmış olan Fransız kanunu esasisinin sarih hükümlerine rağmen kuvveti münhasıran kabine reisinde temerküz ettirmek, Başvekili İngiltere'de olduğu gibi yalnız fırkanın murakabesine tâbi bir diktatör mevkiine çıkartmağa çalışmak suretile temin etmek istiyor. Buna vusul için de ortaya attığı «değerşiz, ehemmiyetsiz reis» (Président Soliveau) nazariyesi ile kuvvetli adamların devlet reisliğine gelememesine çalışıyor.

Fransız Cumhur Reislerinden Puvankare ve Mileran gibi zatlar, Cumhuriyet reislerini ahval ve hâdisat hakkında bir fikir sahibi olmaktan, bir endişe taşımaktan menetmemiştir dedikçe ve ekseriyet fırkasile ihtilâfa düştükçe iskat edilmişlerdir. Umumî harbe başlangıç olan Saraybosna hâdisesi Puvankare'yi iskat - tan kurtarmak için tam zamanında yetişen bir iş olmuştur.

Müesseseler arasındaki ahenk ancak devlet reisliği, meclis reisliği ve kabine reisliği gibi devletin en yüksek makamlarının ekseriyet fırkasının elinde bulunması ile temin edilebilir. Bunun içindir ki Gazi Hz. mefsuh S. Fırka liderine yazdıkları mektupta fırkaları ekseriyette oldukça devlet riyaseti makamını muhafaza eyliyeceklerini alenen tasrih eylemişlerdir. Devlet reisliği muhtelif iki takım arasında yapılan bir futbol maçı hakemliğine benzetilemez; o yalnız takımlardan birinin umumî kaptanıdır. Sahaya takımının renklerile çıkar ve sahadan takımının renklerile çekilir ve silinir.

VASFİ RAŞİT

Sehir ve memleket haberleri

İdare âmilleri

Dahiliye Vekâleti bir mecmua çıkardı

Bunda büyük memurların menşeleri gösteriliyor

Dahiliye Vekâleti bütün valilerle vali muavinleri, mektupçular ve kaymakamların sicillerini gösterir bir mecmua neşretmiştir. Buna nazaran birinci sınıf valilerden Hasan Rıza, Süleyman Sami Beyler mektebi mülkiye; Nevzat ve Muhittin Beyler hukuk mezunudur.

İkinci sınıf valiler altıdır. Üçü mülkiye, biri hukuk, biri Harbiye, diğeri rüştiye mezunudur. Üçüncü sınıf valiler 17 dir. 14 ü mülkiye, ikisi hukuk, birisi de Harbiye mezunudur.

Dördüncü sınıf vailer 17 dir. 14 tanesi mülkiye, üç tanesi hukuk, bir tanesi de rüştiye mezunudur.

Beşinci sınıf valiler 22 dir. 15 tanesi mülkiye, 3 tanesi Harbiye, 2 tanesi hukuk, 1 tanesi Darüşşafaka, bir tanesi hem edebiyat hem de hukuk mezunudur.

Vali muavini üçtür. İkisi mülkiye, birisi idadi mezunudur.

Mektupçulardan birinci sınıf üç tanedir. Birisi idadi, diğeri mülkiye, üçüncüsü ise rüştiyeden mezundur.

Diğer mektpçuların kısmı azamı rüştiye, idadî, lise mezunudurlar.

Kaymakamların ekseriyetini idadî mezunları teşkil etmektedir. Maamafih son zamanlarda bunların yerlerine peyderpey mülkiye mezunları tayin edilmektedir.

Şehir işleri

Neler yiyor muşuz?

Belediye kimyahanesine son bir ay zarfında 200 kadar mevaddı gıdaiye nümunesi gönderilmiştir. Tahlil edilen bu nümunelerden 250 sinin sıhhî evsafı haiz olmadığı görülmüştür. Bilhassa un, makarna, sirke ve zeytinyağı gibi mevaddın fazla tağşiş edildiği anlaşılmaktadır.

Ekmek fiatları

Ticaret Borsası mubayacılarından bir heyet Belediye reisini ziyaret ederek ekmek narhının buğday fiatları nazari itibara alınarak konulmasını istemiştir. Teklif tetkik edilmektedir.

Belediyeler Bankası

İstanbul Şehir Meclisi 5 aylık muvakkat bütçe ile 931 bütçesinde; kanunen teşekkül edecek belediyeler bankası için varidatın yüzde beşini ayırmış, fakat bu tahsisat belediyenin yapacağı bir çok işleri aksatmıştır.

1 liralık tahsisat!

Şehir Meclisinde bu sene inşası kabul edilen Üsküdar hastanesi için bütçede tahsisat bulunamadığın - fasıl açılmak üzere hastaneye 1 lidan ve ileride para bulunursa bir ra tahsisat ayrılmıştır.

Adliyede ve Mahkemelerde

Alçak bir baba

İzmir'de Civani isminde bir İtal - yan mühendisinin Amelya ve Anjel isimlerindeki kendi kızlarını berbat ettiği, Amelya'nın babasından bir de çocuk doğurduğu bir müddet evvel yazılmıştı. Şimdi bu çocuk şehrimizde bir İtalyan müessesesinde imiş. İzmir adliyesinin takibatı neticesinde bu alçak babanın İstanbul'da bulunduğu anlaşılarak bura Müddeiumumiliğine müracaat edilmiştir.

Sıhhat işleri

Taşralı hastalara yer yok

Şehirdeki hükûmet ve Belediye hastanelerine en ziyade hasta taşradan gelmektedir. Belediye Dahiliye Vekâletine müracaat ederek vilâyetler ve belediyeler vasıtasile İstanbul'a gönderilecek hasta masraflarının mutlaka mahallinde temin edilmesini ve tedavi masrafı verilmiyen hastaların hastanelere kabul edilmiyeceğini bildirecektir.

Darüşşafaka kongresi

Dün toplanan kongrede müessesenin 2 aylık bütçesi kabul edildi

Darüşşafaka ve Cemiyeti Tedrisiyei İslâmiyenin kongresi dün, İstanbul meb'us ve heyeti idare reisi Halil Bey tarafından açılmış ve kongre muvakkat reisliğine gene Hamdi Bey intihap edilerek her iki müessesenin bütçeleri müzakere edilmiştir.

Müzakere başlamadan evvel, reis Hamdi Bey, Darüşşafaka cemiyetinin reisi bulunan Başvekil İsmet Paşa Hazretlerinin azalara selâm tebliğ ettiklerini tebliğ etmiş ve heyeti umumiye tarafından memnuniyetle karşılanmıştır.

Bundan sonra bütçe müzakeresine başlanmıştır. Darüşşafaka hükûmetin muavenetile yaşıyan bir müessese olmak itibarile devlet bütçesi kabul edilmeden kendi bütçesini tanzim edemiyeceği için iki aylık bir bütçe tanzim edilmiş ve kongrece kabul edilmiştir.

Bütçe müzakeresi esnasında hesap müfettişlerinden İbrahim Beyin, memurin tasarruf ve muavenet sandığı teşkili hakkındaki teklifi, uzun münakaşaları mucip olmuş ve iki ay sonra aktolunacak kongreye kadar bir nizamname yapılması ve bu müddet için bütçeden bir miktar para tefrik edilmesi kabul edilmiştir.

Bundan sonra hesap müfettişi İbrahim Bey tarafından teftiş raporu okunmuştur. Bu raporda cemiyetin masraf usulleri, usulü muhasebesi tenkit edilmekte ve bazı usulsüz sarfiyat yapıldığından bahsedilmekte idi. Heyeti idare namına söz alan Esat Bey, gelecek kongrede cevap verilmek üzere bu raporun heyeti idareye tevdiini talep etmiş ve kongrece bu talep kabul edilmiştir.

Yeni sene için inhilâl eden dört aza için yeniden yapılan intihabat neticesinde Hafit, İzzet, Hasan Tahsin ve Fuat Beyler intihap edilmiş ve Gazi Hazretlerile makamati âliyeye tazimat telgrafları çekilmesi müttefikan kabul edilerek kongreye nihayet verilmiştir.

Cemiyetin azaları sekiz yüzü mütecaviz olduğu halde kongreye pek az aza gelmişti. Kongrenin küşadından evvel azalar arasındaki mükâleme mevzuları; Darüşşafaka azalarının cemiyete çok az alâka gösterdikleri ve aidat mes'elelerinde de ihmalkâr oldukları etrafında cereyan etmekte idi. Bütçenin müzakeresi esnasında, ekseri azaların aidatlarını muntazaman vermedikleri mevzuu bahsolmuş ve bunun için ikinci bir tahsildar ilâvesine lüzum gösteren heyeti idarenin teklifi kabul edilmiştir.

Kubilây abidesi

Teberruat listesi

Gazetemizin teşebbüsile yapılacak Kubilây abidesi için aziz vatandaşların gönderdiği teberruatı liste halinde neşre devam ediyoruz. Maarifimizin gösterdiği yüksek alâkanın şayani şükran olduğunu ehemmiyetle kaydederiz.

	L.	K.
Dünkü yekûn	669	96
Erkek Ameli Hayat mektebi heyeti idare ve talimiyesi	10	25
Selimiye'de topçu taburu emirber zabiti Muammer Bey	4	00
Fener'de Rum mektebi kebiri müdürü Spiro Zaharadis Efendi	2	00
Rum mektebi kebiri mulimi Kenan Bey	1	00
Rum mektebi kebiri muallimi Halit Bey	1	00
Rum mektebi kebiri muallimi Raşit Bey	1	00
Rum mektebi kebiri muallimi Yorgi Yorgiyadis Efendi	1	00
Muallim İlya Çolis Ef.	1	00
Muallim Emil Karusos Efendi	1	00
Muallim Panayot Papakostantino Ef.	1	00
Muallim Nikola Vuros Efendi	1	00
Muallim Yani Avranitaki Efendi	0	50
Muallim Dimitri Aspropolos Efendi	0	50
Muallim Vasil Muçoğlu Efendi	0	50
Rum mektebi kebir talebesi	10	00
Yekûn	705	71

İnhisarlarda

İnhisar likörleri

İspirto ve Müskirat İnhisar idaresinin yeni inşa ettirdiği likör fabrikasının kabulü kat'i muamelesi icra edilmiştir.

Balkan hükûmetlerinde bir likör fabrikası mevcut olmadığından memleketimizden buralara ihracat yapılabileceği ümit edilmektedir. Fabrikalarda vişneli likörden sonra bugünlerde çilekli likör de imal edilmek üzeredir. Çok gariptir ki Türkiye'ye ilk likör siparişini Habeşistan vermiştir

İnhisar idaresinin çıkaracağı likörlere azamî itina etmesi ve pek adi bir şekilde imal ettiği şaraplara benzetmemesi lâızmdır. Aksi taktirde yapacağı ihracat hem bir defaya münhasır kalır, hem de memleketimiz aleyhinde çok fena bir reklâm

Sefaretlerde

Efgan sefiri Bursa'ya gitti

Efgan sefiriSultan Ahmet Han dün Bursa'ya gitmiştir. Sefir oradaki Efgan'lı talebeyi teftişten sonra Ankara'ya geçecektir. Ahmet Han Maarif Vekâletinin Efgan talebesine gösterdiği muameleden müteşekkirdir.

Ecnebi sermayesi

Zengin bir İngiliz grupu gelmek üzere

Şirket Türkiye'de 1 milyarlık iş yapmak istiyor

Geçenlere memleketimize gelen İngiliz Kraliçesinin kardeşi Prens «Athlon» un Ankara'ya ziyareti mehafili siyasiyede büyük ehemmiyetle karşılanmıştır. Hatta bu ziyaret İngiliz lirası üzerinde bile tesirini göstermiş ve lehimize bir fark husule gelmiştir.

Aldığımız malûmata nazaran bazı İngiliz sermayedar şirketleri vâsi miktarda iş yapmak için şehrimize gelmek üzeredirler. Bu meyanda İngiltere'nin en meşhur demir fabrika ve madenlerine sahip olan bir şirketin müdürü yakında İstanbul'a gelecektir.

Bu şirket bir kaç sene evvel memleketimizde yüz milyon İngiliz liralık iş yapabilmek için vâsi taahhüdata girişmek ve hemen, hemen bütün liman ve demiryollarımızı inşa etmek istiyordu. O zaman temasa ve müzakereye geçilememişti. Bu defa müsbet neticeler hasıl olması muhtemeldir. Yapılacak işler arasında Gölcek limanı ile diğer bir çok limanlar ve şimendiferler hatları vardır.

Müteferrik

Sen Benuva'nın sahte emlâki

Sen Benuva ve Sen Jorj mektep - lerine sahte senetlerle maledilen emlâk hakkında Defterdarlık muhakemat müdiriyetinin yaptırdığı tetkikat nihayet bulmuştur. Buna nazaran bu mektepler namına vakfedilen emlâkin bir kısmı hakikî vakıftır. Vâkıfın vefatını müteakip imza ve namı taklit edilerek diğer bazı emlâkin de bu meyana ithal edildiği anlaşılmıştır. Defterdarlık bu ikinci kısım emlâki istirdar için hukuk mahkemesine dava ikame etmiştir.

Feminiz kongresi

Belgrat'ta toplanacak feminizm ve amele işleri kongresine iştirak edecek olan Necmettin Sadık ve Vehbi Beyler bir iki güne kadar hareket edeceklerdir. Bu kongrede murahhas olarak bulunacak olan Seniha Rauf Hanım 17 mayısta Belgrad'ta toplanacak beynelmilel kadınlar kongresinde bulunmak üzere dün Belgrad'a hareket etmiştir.

Fadıl Ahmet B. in bir tashihi

Elâziz meb'usu Fadıl Ahmet B. bize gönderdiği bir mektupta şimendifer idaresile arasında bir münazaa çıktığı haberinin doğru olmadığını bildirmektedir.

Siyasî icmal

Harp hazırlığı artıyor

Vaşington'da toplanan cihan ticaret kongresi devletlerin teslihatı gittikçe artmakta olduğu hakikatine tekrar âlemin nazari dikkatini celbetmiştir. İngiltere - Fransa - İtalya deniz itilâfının suya düşmekte olması terki teslihat mes'elesinin ehemmiyeti bir kat daha artmıştır.

Şimdiki cihan teslihatının beşeriyet üzerinde ne kadar ağır bir yük olduğunu Müttehidei Amerika Reisicumhuru şu sözler ile tasvir etmiştir:

«Hali hazırda cihanın teslihata ait sarfiyatı harbi umumiden evvelki zamanlara nisbetle yüzde yetmiş daha ziyadedir. Harbin geçtiğine 12 sene olup umum devletler Kelloğ misakı ile harpten feragat ettikleri halde şimdi bütün dünyada beş buçuk milyon kişi silâh altında bulunuyor. İhtiyat olarak yirmi milyon muallim asker vardır.»

Gariptir ki Amerika Reisicumhuru bu sözleri söylerken 600 büyük Amerikan harp tayyaresi dünyanın en muazzam hava harbi manevralarına hazırlanıyorlar idi. Avrupa'da harp hazırlıkları daha vâsi mikyasta ilerliyor. Fransa gûya Fas muharebelerinde tükenmiş olan cephane depolarını doldurmak bahanesile alelâde bütçe harici olarak yeni teslihat ve mühimmat için milyarlar tahsis etmiştir.

Belçika dahi eski istihkâmları yerine muazzam tahkimat ve hututu mustahkeme vücude getirmek için milyarlar tahsis etmektedir.

İtalya dahi harp için gayet vâsi ve şümullü bir seferberlik plânı hazırlamıştır. İtalya devleti bir harp vukuunda yalnız mükemmel surette techiz edilmiş müsellâh kuvvetlerine değil ayni zamanda inzibat ve teşkilât altına alınmış umum sivil ahaliye dahi istinat etmek istiyor. Bir harp vukuunda İtalya'da umum efradı millet seferberlik plânı ile evvelden kendilerine tayin olunan vazifelerin başında askerî bir intizam ile çalışacaklar ve askerî kanunlara tâbi bulunacaklardır. Meselâ mühimmat fabrikaları amelesinden beş gün işine devam etmiyenlere firari cezası verilecektir.

Diğer memleketlerde dahi buna benzer harp seferberliği plânlarının ihzar edilmekte olduğuna nazaran şimdi yalnız ordular değil belki her milletin bütün efradı asker gibi harp ve seferberliğe hazırlanmaktadır.

Böyle bir vaziyet gayet tehlikeli olduğundan Cenevre içtimalarında Almanya - Avusturya gümrük itilâfı mes'elesi bir neticeye bağlandığı takdird cihan siyaseti üzerine en ziyade teslihat mes'elesi hâkim olacaktır.

MUHARREM FEYZİ

İktisadî mehafilde

Ford'un bir teşebbüsü

Ford fabrikası tarafından imal edilen otomobillerin içine Türk halıları konulması için müessese nezdinde teşebbüste bulunulmuş ve fabrikanın bu işe müzahir olacağı anlaşılmıştır.

Ticaret Borsasının vaziyeti

Ticaret Borsasının varidatı azalmış, fakat masrafı kısmak için memur maaşlarında tasarruf imkânı bulunamamıştır. Borsanın bir istikraz yapacağı doğru değildir. İdare parası bittikçe Ticaret Odasından avans almaktadır. Hatta geçenlerde de 1000 lira almıştır. Borsa idare heyetile mubayaacılar arasındaki ihtilâf henüz halledilememiştir.

Breslâv sergisi

Peşte sergisi 18 mayısta kapanacak ve burada kalan eşyamız 30 mayısta açılacak olan Breslâv sergisine nakledilecektir. Peşte'de bulunan haricî ticaret ofisi müdürü Cemal Bey Breslâv sergisinde Türk paviyonuna nezaret edecektir.

Fabrikaların kazanç vergisi

Teşviki sanayi kanunundan istifade eden sanayi müesseseleri kazanç vergisi vermemektedirler.

Bu şekildeki müesseselerin mühim bir kısmı İstanbul'un uzak semtlerinde bulunduğu için fabrikalar şehrin ticaret merkezlerinde birer satış mağazası açmşılardır.

Fakat maliye bu bürolar için sahiplerini kazanç vergisine tâbi tutmaktadır. Bu yüzden üç bin lira kazanç vergisi verecek olan bir müesseseden 28 bin lira vergi istenmektedir. Sanayi Bilriğinde toplanan fabrikatorlar bu hususta hükûmet nezdinde teşebgüsatta bulunmağa karar vermişlerdir.

Cemiyetlerde

Çay ziyafeti

Almanya'da tahsil gören Türk Talebe Cemiyeti dün akşam saat 17 de Tokatlıyan otelinde bir çay ziyafeti vermiştir.

Ziyafette Almanya'da tahsil görmüş gençler, kendi aralarında samimî müsahabeler yaparak güzel vakit geçirmislerdir.

SON TELGRAFLAR

Mısır'da intihabat başladı

Sokak muharebeleri

Halkın taşa tuttuğu polislere asker yardım ediyor. Ölenler arasında kadınlar da var

Kahire 14 (A.A.) — Öğleye doğru yeniden bir takım kargaşalıklar olmuştur. Polis, otübüslerle bir treni ateşe vermeğe kalkışan halk üzerine ateş açmağa mecbur olmuştur. Bir çok kişi ölmüştür. Polis memurlarının raporuna nazaran bugünkü hadiseler esnasında 10 kişi ölmüş 86 kişi yaralanmıştır.

Askerin müdahalesi

Kahire 14 (A. A.) — İntihabat bugün başlamıştır. Dün takriben beş bin kadar grevci Bulak ve Shbra'da bir takım hâdiseler ve kargaşalıklar ihdas etmişlerdir. Halkın taşa tutmakta olduğu polislere yardım etmek üzere vak'a mahalline süvari ve piyade kıt'alar gönderilmiştir.

Ölenler, yaralananlar

Kahire 14 (A. A.) — Kahire'de vukua gelen hadiselerde ölen ve yaralıların miktarı hakkındaki resmî malûmat şudur:

7 kişi ölmüştür, ikisi Mısır'lı kadındır. 60 kadar yaralı hastanede tedavi olunmaktadır. Bir çok kimseler hafif surette yaralanmış olup imdat postalarınca tedavi olunuyor. Maamafih yaralıların tedavisi ile iştigal eden teşkilât, tedavi etmiş olduğu yaralılar miktarının 167 kişiden ibaret olduğunu beyan etmekte ve ölenlerin miktarını 18 olarak tahmin eylemektedir.

Eyaletlerden malûmat almak müşküldür. Tanta ile Başvekilin intihap dairesi olan Zifta ve Nebisüveyf müstesna olmak üzere diğer eyaletlerde sükûn sürmektedir.

İspanya'da sükûn!

Hükûmet Kral'a ait emlâki müsadere ediyor

Madrit 14 (A.A.) — Cadix askerî valisi azledilerek yerine başkası tayin edilmiştir. Bu şehirdeki bir çok zabitler şiddetle tecziye edilecektir

Cordoe ve Malaga'daki grevler nihayet bulmuştur. Malaga'da iki yangıncı divani harbe verilmiştir.

Kralın emlâki

Madrit 14 (A.A.) — Neşredilen bir kararname, sabık kralın bütün hususî emlâkinin müsaderesini natık bulunan ve diğer kararname de 12 nisan belediye intihabatının fesholunmuş olduğu yerlerde veni intihabatın icrası tarihini 31 mayıs olarak tesbit etmektedir.

Milis teşkilâtı

Madrit 14 (A.A.) — Yeni emniyeti umumiye müdürü M. Angel Galarza, Havas ajansı muhabirine beyanatta bulunarak 30 yaşından küçük ve güçlü kuvvetli ve yalnız sopa ve tabancalarla mücehhez bir takım hücum kıt'aları ihdas etmek arzusunda bulunduğunu söylemiştir.

M. Galarza, bizzat idaresini deruhte edeceği bir cumhuriyet milis takımı vücude getirmeği de tasavvur etmektedir.

Darülfünun Emininin Ankara'daki temasları

Ankara 15 (Telefonla) — Darülfünun Emini Muammer Raşit Bey Maarif Vekili ile hali temastadır. 930 bütçesinin esaslarını ve teferruatını görüşmektedir.

Avrupa'da tahsil görenlerin hakları temin edilecek

Ankara 15 (Telefonla) — İktisat Vekâleti, Avrupa'da yüksek ihtisas mekteplerinde tahsillerini ikmal etmiş olanların haklarını temin için bir kanun lâyihası hazırlamış, Heyeti Vekileye sevketmiştir.

Gazi'yi tebcil!

Millet Büyük Reise binlerce telgraf çekerek hassasiyetini izhar etti

Ankara 15 — Paris'teki hainlerin Büyük Gazi'ye gönderdikleri telgraf bütün Türkiye'de derin bir nefretle karşılanmıştır. Her taraftan Gazi Hz. e ve Millet Meclisi riyasetine binlerce telgraf gelmekte ve büyük halâskârın şerefli millet riyaseti tebcil edilmektedir.

M. Briyan

Demirbaş Hariciye Nazırı istifasını geri aldı

Paris 14 (A.A.) — Nazırlar meclisinde Hariciye Nazırlığından istifasını vermiştir. Lâkin bütün arkadaşları tarafından umumiyetle fikrine iştirak olunan M. Laval, M. Briand'ın Cenevre'ye giderek gerek Avrupa birliği komisyonunda ve gerek Cemiyeti Akvam meclisinde Fransa'nın menafiini müdafaa etmesi için fevkalâde ısrar etmiştir.

M. Briand, buna muvafakat etmiştir. Mumaileyh saat 21 - 50 de refakatinde M. Poncet olduğu halde Cenevre'ye gitmiştir.

Paris 14 (A. A.) — M. Briand, istifasını Avrupa birliği komitesi reisi sıfatının kendisine tahmil etmekte olduğu vazifeleri ihtar eden arkadaşlarının ısrarı üzerine geri almış olduğunu söylemiştir.

M. Briand Cenevre'de

Paris 14 ((A.A.) — M. Aristide Briand, refakatinde M. Françoif Ponect bulunduğu halde saat 21,50 de Cenevre'ye müteveccihen hareket etmiş ve bir çok zevat tarafından teşyi edilmiş ve halk tarafından alkışlanmıştır.

Malî teftişler

Adil Bey dün Ankara'ya gitti

Gümrükteki tetkikat şayanı dikkat görülüyor

Maliye Teftiş heyetleri reisi ve Borsa komiser vekili Âdil Bey dünkü ekspresle Ankara'ya gitmiştir. Âdil Beyin bu seyahati, İstanbul teftişleri hakkında şimdiye kadar elde edilen neticelerin Maliye Vekâletine bildirilmesi hususile alâkadar görülmektedir. İstanbul'da bulunan Maliye müfettişlerine ahiren iki müfettiş daha ilâve ve gruplar teşkil edilerek bütün müessesat teftişe başlanmıştır.

Defterdarlık muhakemat dairesinde yapılan teftişler bir çok dosyaların takipsiz kaldığını meydana çıkarmıştır. Emvali metruke idaresinde de teftişler yapılmaktadır. Maliye müfettişlerinin bu sıkı kontrolları üzerine Defterdar Şefik Bey emvali metruke dosyaları tasnif edilinciye kadar hiç bir muamele takip edilmemesini emretmiştir.

Maliye müfettişleri Seyrisefain, Müskirat İnhisar idarelerini de eftiş etmektedirler. Liman şirketi teftişleri hakkında tanzim kılınan raporlar teftiş heyetleri reisliğine verilmiştir.

İstanbul gümrüklerinde on beş gümrük müfettişi mevcut bulunduğu halde, dünkü nüshamızda haber vermiş olduğumuz sahte fatura sui istimalleri hakkında maliye müfettişlerinin tahkikata başlamaları şayani dikkat görülmektedir. Âdil Beyin ansızın Ankara'ya gitmesi bir cihetten de İstanbul gümrüklerindeki sui istimaller ve bazı yolsuzlukların sureti tahakkukile de alâkadar görülmektedir.

Gümrük müfettişleri umum müdürlüğün şube müdürlüklerini teftişe mezun olmayıp, yalnız başmüdürlük, gümrük idareleri gibi ikinci derecede idareleri teftiş etmekte bulundukları cihetle gümrük umum müdürlüğünün İstanbul'da bulunan bazı şubelerile Ankara'da bulunan şubelerinin maliye müfettişleri tarafından sıkı bir teftişe tâbi tutulacakları hakkında kuvvetli bir şayia mevcuttur. Bu takdirde Gümrükler umum müdürlüğünün muhafaza teşkilâtı, motörleri, ve gümrük kanununun yüz yedinci maddesindeki cezalardan birikmiş olan paraların ikramiye olarak memurlara verilmeyip gümrük motörlerinin işledilmesine sarfedilmiş olması hususunda gümrük memurları tarafından Maliye Vekâletine vaki olan şikâyetler hakkında tahkikat yapılacağı anlaşılmaktadır.

Her sene gümrük memurlarına ikramiye verildiği halde bu sene ne kaçak eşyalar müzayede bedelinden, ne de cezalardan alınan paralardan gümrük memurlarına ikramiye verilmemiş ve bu paralar Avrupa'dan mubayaa edilen on motörden dördünün işledilmesine sarfedilmiştir. Bundan başka Galata ve İstanbul gümrüklerinde hizmetleri mesbuk olan memurlara ikramiye verileceği yerde, henüz bu sene tesis edilen deniz işleri müdürüne iki maaş nisbetinde ikramiye verilmesi gümrük memurları arasında infiali mucip olmuş ve makamatı âliyeye şikâyet edilmiştir.

İzmir Belediyesinin vaziyeti

İzmir 15 — Belediye meclisinde şiddetli münakaşalar oldu. Belediye bütçe açığının 800,000 lirayı bulduğu, İş Bankasından istikraz edilen 2,000,000 lira ile hiç bir iş yapılamadığı söylendi.

İLMÎ MUSAHABE

Yeni bir icat daha!...

Amerika'da gayet hassas « Thermocouple » alet-lerile uzak yıldızların harareti ölçülebiliyor

Amerika âlimleri son günlerde fennî bir zafer daha kazandılar. Bizden milyarlarca fersah mesafelerde bulunan yıldızların suhunetlerini sıhhat ve sür'etle ölçen bir âlet icat ettiler. Şimdiye kadar meşkûk kalan pek mühim mes'elelerin hallini teshil edecek kıymette olan ve (Thermocouple ültra sensible) namını taşıyan bu alet hakkında karilerime bir nebze malûmat vermeği muvafık gördüm.

* * *

Yıldızların suhunet derecelerini tanımak, heyet ilmile uğraşanlar için son derece ehemmiyetli bir keyfiyettir.

Bizim mensup olduğumuz şemsî manzume dahilinde dolaşan seyyarelerin suhunetlerini tanımak, onların şimdiki hallerile, eriştikleri tekâmül derecelerini tahmine çok yardım eder.

Hele kuyruklu yızlızların, sihabı muzilerin, bahusus pek uzak manzumelerin güneşlerini teşkil eden (Sâbite) lerin suhunet derecelerini takdir edebilmek daha pek çok ehemmiyeti haizdir.

Bizden çok uzak âlemlerin merkezlerindeki güneşlerin hararet derecelerini tanımak, onların şimdiki hallerini bize öğretmekle kalmaz, teşekkül ve tekâmüllerine dair ortaya atılmış bir çok nazariyelerin de tahkik ve tasfiyelerine hizmet eder.

Yıldızların hararet derecelerini ölçmek deyip te geçivermiyelim, böyle bir alet icat edilinciye kadar âlimlerin uğradığı yorgunluklar pek çoktur.

Milyonlarca kilometre uzaktan gelen hararet huzmelerinin araların daki pek hafif farkları sezebilmekteki müşkilâtı bir düşününüz.

Âlimler bu nazik işi başarabilmek için şimdiye kadar yalnız (Spectroscope - tayıfbîn) denilen âletten dolayısile istiane etmekte idiler. Bu usul de bütün yıldızların tayıflarını, vahit itibar edilen ve hararet derecesi bir dereceye kadar tahmin edilebilen bir yıldızın tayfile mukayese etmekten ibaretti. Daha bir çok himmetlere muhtaç olan bu tarzdan herkes kolaylıkla istifade edemez.

Halbuki yeni icat edilen (Thermocouple) ile bu vazifeyi, hemen mikyası hararetlerin hava suhunetini tayinde gösterdikleri suhulete yakın bir sür'atle ifa etmek mümkün olacak!

Hararet derecelerinin bu kadar ufak kesirlerini takdir edebilecek hassasiyette bir suhunet mikyasının icat edilmiyeceği zannedilmekte idi.

Eğer bu mühim gaye mikyası hararelerin tâbi oldukları usulün tekâmülünden beklense idi bütün güzel emeller akamete uğrıyacaktı.

Bereket versin (Physique) ilmî heyetçilerin ellerine, malûm hararet mikyaslarından tamamen başka mahiyette olan ve (Thermo - électrique - bilharare elektrik) esasatından iştikâk eden (Thermocouple) âletini verdi. Bilharare elektrik pillerini ve bunların tevlit ettikleri elektrik cereyanlarını tanıyanlar (Thermocouple) âletini de pek güzel anlarlar.

Gayet hassas bir galvanometre ile (meloni) pillerinin birleştirilmesinden meydana gelen bu âletteki miknatisî ibre en hafif bir ihtilâfı hararetin meydana getireceği pek zayıf cereyanla derhal inhiraf edecek mahiyettedir.

Pildeki bakır ve bizmut çubukların hararet dereceleri değişmedikçe ibre de tabiî istikametini muhafaza eder. Fakat bir hararet derecesi kesri elektrik cereyanı husule getirir.

Amerika'dan birbirini müteakip ilmî mehafile gelmekte olan telgraf ve fotoğraflar, (Mont - Wilson) rasatanesi âlimlerinden (Pettit) ile (Nicholson) tarafından (Thermocouple) âletinin son derecede tekâmül ettirildiğini anlatıyor.

(Pettit) ile (Nicholson) her şeyden evvel dereceleri vaktile (Spectroscop) vasıtasile tayin edilmiş yıldızların suhunetlerini bulmuşlar ve bu suretle yeni âletlerinin sıhhat ve hassasiyetini tecrübe etmişlerdir.

(Thermocouple) ile yapılan tecrübelerde sarı renkli güneşlerin (6,500-10,000), kırmızı renkli güneşlerin ise (2800-3000) derece arasında hararet ibraz ettikleri görülmüş, vaktile (Spectruscop) la bulunan neticeleri teyit ve tahkik etmiştir.

Kamerde hava ve su bulunmaması ve daima güneşe bir cephesini ibraz etmesi yüzünden muhitî ile merkezî kısımları arasında pek çok ihtilâfı hararet olacağı tahmin ediliyordu. Son âlet bu kanaati isbat etmiştir. Bedir zamanında kursun merkezinde (101) derece, muhitte ise (50) derece hararet bulunmuştur.

ABDÜLFEYYAZ TEVFİK

İran'da şiddetli zelzele

Tahran 14 (A.A.) — Tebriz'de şiddetli zelzele olmuştur. Bir takım kimselerin telef olduğu ve hasarat vuku bulduğu söyleniyor. Tafsilât yoktur.

Tahran 14 (A.A.) — Hududa yakın olan Zangazur havalisinde, bilhassa şiddetli olmuş olan zelzele neticesinde bir çok evler harap olmuştur. Telâş ve korku içinde olan halk, açık havada kamp kurmuşlardır.

Ankara belediyesinin bütçesi

Ankara 15 (Telefonla) — Ankara Belediyesi bütçesi 1,200,000 küsur lira olarak kabul edilmiştir.

Muallel bir mazbata

Ankara 15 — Kayseri müstakil meb'usu Osman Coşkun Beyin intihap mazbatası muallel görülmüştür.

Bir çete imha edildi

İzmir 15 — Beş altı ay evvel Bergama hapisanesinden kaçıp tekrar şakavete başlıyan Manyas'lı Çerkes Fuat ile arkadaşları jandarma müfrezesinin pususuna düşürülmüş ve şakilerden Kara Mehmet öldürülmüş, yalama Ali yaralı olarak yakalanmıştır. Pusudan kurtulan Çerkes Fuat takip edilmektedir.

Tütüncülerin şikâyeti

İzmir 15 — İzmir tütüncüleri İktisat Vekâletine müracaat ederek sıkıntılı vaziyette oldukları için İnhisar idaresinin stok tütünleri mubayaaya bir an evvel başlamasını istemiştir.

Polîste

70 memurun tasfiyesi

Tasfiye kanununun mer'iyetinden sonra İstanbul'da Polis müdiriyetinde 70 kadar memurun tasfiyeye tâbi tutulacağı tahmin edilmektedir.

Gâve diyor ki:

Mısır yolunda

Bir küçük hikâye

Bir ana üç güzel kız
Geldiler yapayalnız
Keten esvap içinde
Hepsi sakız mı, sakız.

*

Bu şirin kafilecik
Safi etten bir çelik
Ahramlara çıkmışlar
Seher vaktinde dimdik.

*

Oradan süzüp tarihi
Bu çehrei kerihi
Zeminden kaçmak icin
Düşünmüşler Merih'i

*

Mümkün olsaymış eğer
Oraya da giderler
Anlarlarmış hayatı
Bu güzel Hasekiler

*

Geçip vakti istiğrak
Gelmiş zamanı firak
İnmişler tekrar yere
Gülüşüp oynaşarak.

*

Sonra binip trene
Yetişmişler bak gene
Seyahat etmek için
Bizimle de engine.

*

Dedim tamam zamanı
Avlıyalım aslanı
Hepsi güzel hepsi şık
Hepsi çöller sultanı.

*

Uzaklaşmışken ana
Sokuldum yanlarına
Eğildim selâm verdim
Baktılar bönbön bana.

*

Küçük kaçtı savuştu
Annesine kavuştu
Geri kalan ikisi
«Tutan Kamen» çavuştu.

*

Aldi biri nefesi
Çıktı bir kedi sesi
Ben utandım sıkıldım
Aldırmadı birisi

*

Gezip dünyayı ve...
Kalmazlardı bihaber
Firavun kızlarından
Ders alsalardı eğer.

*

Dedim, Yarap, bunlar ne?
Mehmene mi, mehmene
Derdi anlatmak için
Lâzım binlerce sene.

*

Bu mahlûkat ağrep
Kadın mı taş mı Yarap!
Yoksa gönül namına
Sen de ettin mi gazap?

GÂVEİ ZALİM

Bir sahtekâr

100 bin liralık emvali metrûkeyi nasıl almış?

Mirgün oğlu Paskal isminde birisinin kendisini istirdatta memleketten çıkmamış gibi göstererek 100 bin lira emlâk aldığı anlaşılmış ve yapılan tahkikat neticesinde Paskal'ın nüfus tezkeresi ile Türkiye'den ayrılmadığına dair olan bütün vesaikinin sahte olduğu görülmüştür. Muhtelit Mübadele Komisyonu Paskal'a verilen etabli vesikasının iptaline, bu vesika verildiği zaman iadesi talep edilen emlâkin hazineye intikaline karar vermiştir. Bu emlâk Emin camii apartımanı, Kadıköy'ünde iki büyük ev ve Balıkpazarı'nda 5 dükkândır. Paskal hudut haricine çıkarılacaktır.

Cumhuriyet'in tefrikası: 92

İKLİMLER

Yazan: Andre Moruva — *Terceme eden: Haydar Rifat*

M. Villie'nin hayali, saçları dökülmüş başı, yorgun sesinin edası birer birer zihnimden geçti. Ne halde olduğunu sordum. Yoktu, her zamanki gibi...

— Bilirsiniz, kocamı az görürüm. Fakat en halis dostumdur. Çok doğru ve açık kalpli bir çocuktur. Ancak, on üç sene karı kocalıktan sonra büyük bir aşk faraziyesi riyakârlık olur... Ben de ise bu yoktur.

— Bununla beraber sevişerek evlendinizdi, değil mi?

— Evet, ona tapmış idim. Çok güzel günler geçirdik. Fakat hevesin ömrü daima az oluyor. Sonra, umumî harp bizi birbirimizden uzaklaştırdı. Dört uzun seneden sonra birbirimizden ayrı yaşamağa alışmış olduğumuzu gördük.

— Ne acıklı! Saadetinizi yeniden tesis etmeğe çalışmadınız mı?

— Bilir misiniz, insanlar artık birbirini sevmeyince... Yahut daha doğru bir tabir ile birbirine karşı etin, sinirin arzusu, cismanî arzu kesilince... Aşk, müveddet haline inkilâp eder, ve zâhiren müttehit bir çift şeklinde kalmak müşkülleşir. Onun metresi vardır, bunu ben bilir ve tasvip ederim... Siz daha bunu anlıyacak noktada değilsiniz. Fakat bir an gelir ki istiklâl ihtiyacı mutlaka kendini hissettirir ve hükmünü yapar...

— Bu nasıl olur. Bana öyle geliyor ki, evlilik ile istiklâl mütenakız iki mefhumdur.

— İptidaları bu böyle söylenir. Zaten sizin anladığınız manada evlilik, bir zaptü rapt, bir itaat istilzam eder. Bu sözlerim size de dokunmasın?

— Biraz... Yani...

— Ben açık kalpliyimdir, İzabel, Yapmacıklardan nefret ederim. Kocamı aşk vadisinde seviyor görünmekle meselâ sizin takdirinizi kazanmış olurum. Fakat o zaman, ben, ben olmam. Anlatabiliyormıyım.

Bana bakmadan söyledi, elindeki kurşun kalemle bir kitabın kabına yıldızlar resmederek söyledi, söyledi. O böyle gözlerini önüne iğmiş bulunduğu sırada, ben ona daha serbest bakabiliyordum, yüzünde bir sertlik, karanlık bir ıztırabın gölgesini görür gibi oldum. Pek bahtiyar olmamalıdır, dedim.

Ben:— Hayır, pek iyi anlamıyorum. Bu orasından burasından zedelenmiş, bir kâbus hayatı, büyük bir inkisar olur. Hem sizin bir oğlunuz vardır...

— Fakat çocuklarınız olduğu zaman, siz de göreceksiniz. Bir kadınla on iki yaşında bir lise talebesi arasında hissiyat mübadelesi imkânı olamıyor. Hatta onu görmeğe gittiğim zamanlar, canımı sıktığımı anlıyorum.

— Şu halde nazarınızda annelik aşkı da bir yapmacık mı demek oluyor?

— Hayır canım! Her şey hâdisata tâbi. Mütecavizsiniz, İzabel...

— Sizde anlamadığım şudur: Bir taraftan «ben açık kalpliyim, riyakârlık sevmem ve yapmam» diyorsunuz; diğer taraftan mes'elenin öbür ucuna kadar gitmeğe cesaret edemiyorsunuz. Kocanız istiklâlini eline almış ve bedel olarak size tam bir hürriyet vermiş... Şu halde boşanmak yok mu? Doğru ve temiz hareket bu değilmidir?

— Ne garip fikir! Benim bir daha evlenmeğe niyetim yok ki... Şu halde neden boşanacakmışız? Bahusus müşterek menfaatlerimiz var. Marraketi'deki araziler, benim çeyiz paramla alınmış, sonra kocam onları işlemiş.. Onlara bugün baliğ oldukları mühim kıymeti vermiştir. Daha sonra arasıra kocamı görmekte de lezzet duyarım. Yavrum İzabel, bunlar sizin anladığınızdan daha karışık bahislerdir.

Burada müsabehetin mecrasın saptırdı, arap atlarından, incilerinden, Fontaineblo'daki limonluklarından bahsetti. O söyliyor, ben de düşünüyordum: Ne merak verici bir ruhî halettir; hem tantanayı, debdebeyi sevmem, hakikî hayatım başka taraftadır, diyor.. Hem de bunları sıra sıra önüme dökmekten nefsini menedemiyor. Kim bilir, belki kocamın hoşuna giden böyle birbirini tutmıyan, çocukça hislerdir. Her halde bir erkeğin önünde âşıkane sohbetlerile, bir kadının önünde mal ve menalininmüfredat defteri muhteviyatını sıralaması arasında ki fark eğlenceli bir sahne teşkil eder.

Ayrılacağım sırada, gülerek dedi ki:

— Sizin nezih hislerinizi incitmiş oldum. Sizin daha yeni evli addolunmanız lâzım geleceğine ve henüz aşkınızı muhafaza ettiğinize dikkat etmedim. Bu haller ve bu devreler sevimlidir. Fakat bunda bir facia da yoktur. Filip sizi çok seviyor, bana sizden büyük bir meclûbiyetle bahsediyor.

Yuvam, hayatım ve kocamın hayatı hakkında bu kadından temin at almak... Bunu müsamaha edilecek bir hal addedemem. Yakında görüşelim, beklerim, dedi. Bir daha evine ayak basmadım.

XV

Bu ziyaretten bir kaç hafta sonra rahatsızlandım. Öksürüyor, titrıyordum. Filip geceyi yatağımın yanında geçirdi. Odanın yarı karanlık olması, belki de humma nöbetleri cesaret verdi, kocama kendisine âriz olan tebeddülâttan bahsettim.

— Filip, siz, kendi kendinizi göremiyorsunuz, fakat ben adeta gözlerime inanamıyorum.., Hatta ağzınızdan çıkan şeyler bile... Geçen akşam Moris de Tiyanj ile o münakaşa ne idi? Muhakemelerinizdeki huşunet, delâlet, benim gözlerimden kaçacak bir halde değildi.

— Yarabbi! Benim her sözüme neden bu kadar ehemmiyet verirsiniz! Benim sözüme benden ziyade ehemmiyet veriyorsunuz! Bu kadar ağır ne söylemişim?

— *MABADİ VAR* —

Hikâyeler

Tasasız Raziye Sultan

— Masal —

Vaktile Şerife Hanım isminde orta yaşlı etine dolgun, kara kaşlı, kara gözlü, beyaz tenli kendi halinde bir hanımcağız varmış.

Bu zavallı kadın çok talihsizmiş. Daha annesi doğuracağı günden itibaren aksilik başlamış. Ebe getirmeğe giden araba sokağın birini döneceği sırada devrilmiş parça parça olmuş.

Annesi onu doğurmuş, ölmüş. Babası unulmaz bir hastalığa tutulmuş. Velhasıl büyüyüp yetişinciye kadar bin bir belâ geçirmiş.

Evlenmiş. Birinci kocası serhoş, ikincisi kumarbaz çıkmış. Üçüncüsü öldürmek için bıçakla üzerine yürüdüğü zaman canını zor kurtarip kaçmış. Tanıdıklarından birinin evine iltica etmiş.

O zaman eşidostu toplanmışlar:

— Canım Şerife, demişler, bu ne talihsizlik. Ne nühuset, ne aksilik!. Bu iş böyle devam edemez. Bahtsızlığın bir çaresini bulmak gerek! Yarından tezi yok, yeni bir gömleklik bez al. Git yalvar yakar mes'ut bir kadına yakasını biçtir de bu ağırlık üstünden kalksın!

Şerife Hanım bu nasihati duyunca düşündü, taşındı:

— Bu memlekette en mes'ut kadın kimdir?

Diye o zamanın hükümdarının başkadın efendisi Tasasız Raziye Sultanı hatırladı.

Tasasız Raziye Sultan o devrin en mes'ut kadını olduğunda hiç şüphe yoktu. O debdebe o haşmet, o saltanat kimde vardı? O güzellik, o boybosa kim hayran değildi.

Haydi bunların hepsi bir tarafa, sade adı bile bu saadet hakkında bir fikir vermeğe kâfi idi. Tasasız Raziye Sultan! Daha bunun ötesi var mı?

Hiç bir şeyi kendine tasa etmiyor, hiç bir felâkete aldırmıyor demekti.

* * *

Şerife Hanım giyindi, kuşandı koltuğunun altına bir gömleklik bez sıkıştırdı. Doğru sarayın yolunu tuttu. Nöbetçilere yalvardı. Yaverlere yaltaklandı. Ta harem dairesinin büyük salonuna kadar sokulabildi.

Garip şey. Şimdiye kadar talihsizliğinden şikâyet eden Şerife Hanıma o dakikadan itibaren demek talih güler yüz göstermeğe başlamıştı.

Çünkü o akşam sarayda dehşetli bir cünbüş, müthiş bir ziyafet vardı.

Şerife H. üyük salona vardığı vakit hükümdar som sırma elbiseler içinde kolunda beyazlar giyinmiş kumru göğüslü ay çehreli bir genç kadın ağır ağır ilerliyordu.

Şerife Hanım yanındakinin kulağına iğildi:

— Tasasız Raziye Sultan bu mu?

Diye sordu.

— Evet!

Dediler. Fakat yanından geçerlerken kulak verdi. Hükümdarla sultan arasında şöyle bir mükâleme cereyan ediyordu:

— Raziye Sultan artık ben seni sevmiyorum!

— İlâhî hükümdarım, o da tasalanacak bir şey mi? Ben seni seviyorum ya kâfi.

— İyi ama üzerine evlenecegim!

— Evlen hükümdarım.. Ben gene seni severim!

— Fakat evlenme merasiminde sen de bulunacaksın..Her parmağına birer mum takacağım..

— Tak hükümdarım!

— Mumlar yanıp bittikten sonra parmakların yanacak!.

— Yansın hükümdarım!

Tasasız Raziye Sultan bu son sözü de büyük bir metanetle söylemiş, lâkin daha fazla dayanamamış, şakkadan düşüp bayılmıştı.

Ortalık karıştı. Yaverler, askerler, cariyeler koşuştu. Şerife H. da o aralık bir yol bulup kaçtı.

* * *

Talihsizlikten içi yanıp talih aramağa giden kadın yolda kendi kendine şöyle söyleniyordu:

— Cihanda çok felâket geçirdim ama bu türlüsü başıma gelmemişti. Uzaktan mes'ut zannettiğimiz insanlar meğerse bizden bin kere daha betbahtmış. Nemelâzım oturayım kendi gömleğimi kendim biçeyim!

AHMET HİDAYET

Hazin macera...

Sabahat H. neden delirdi ve niçin intihar etti?

Geçenlerde kendini pencereden sokağa atarak intihar eden Sabahet Hanımın bir arkadaşı ölüme tekaddüm eden hâdiseler hakkında ifşaatta bulunmuştur. Bu anlatışa göre Sabahat Hanım Ameli Hayat mektebinde okurken Reşat ismli; uzun boylu, kumral güzelce bir çocuğu sevmiştir. Ailesi bu alâkayı duymuş, kızın çok zengin olan babası Reşad'a kızını alması için bir çokta para vadetmiştir. Fakat Reşat sevilenlerin anut lâkaydisi ile hareket ederek böyle deli bir kızla evlenemiyeceğini söylemiştir.

Aradan zaman geçiyor Sabahat Hanımla babası bir gün Türkuvaz'a gidiyorlar. Kuleli muallimlerinden Zeki Bey orada baba kızla tanışıyor. Sabahat'in babası Zeki Beyi beğeniyor, kızını ona nişanlıyor, geçenlerde nikâhlıyor. Bu perşembe için de düğün kararlaşıyor.

Zeki Bey asabî, kıskanç ve sert bir adamdır. Her vesile ile nikâhlısını da dövmeğe başlıyor, kızcağız muztarip bir haldedir. On gün evvel Bakırköy'üne gittiği zaman orada bir falcıya falına baktırıyor. Kadın Sabahat'in başında bir felâket dolaştığını söylüyor. Genç kız ağlıyarak annesine geliyor. Kadın da meraklanmış, Bakırköy'üne giderek ayni falcıya Sabahat'in annesi olduğunu söylemeden falına baktırmış:

«—— Sizin bir kızınız var, onun başına bir felâket gelecek. Evinizden bir cenaze çıkacak.» Cevabını alınca çok meraklanmış.

— Ya kızım intihar edecek, yahutta Zeki, tabanca ile çok oynıdiye hayıflanmağa başlamış. Hakikaten de bir hafta sonra facia oluyor, kızıma bir fenalık yapacak, muş ve zavallı Sabahat Hanım kendine kıymıştır.

Sabıkalı Vedat

Uzun takiplerden sonra nihayet yakalandı

İstanbul'da bir çok cürümler yapan ve bir kaç kere yakalandığı halde gene kaçmağa muvaffak olan sabıkalı Vedad'ın Topane'de bir evde gizlendiği haber alınarak 2 gece evvel burada ve sokaklarda taharriyat yapılmış, Vedat gece yarısı dolaşmakta olduğu sokakta sıkıştırılmıştır. Vedat yakalanacağını anlıyınca polislere silâh atarak kaçmağa koyulmuş, memurların arasından sıyrılarak Galata sokaklarına kadar sapmış ve bir umumhaneye girip kapısını kapamıştır. Sabıkalı herif burada da kapı arkasından kurşun atmakta devam etmiş, nihayet içeri girmeğe muvaffak olan polisler tarafından yakalanmıştır. Vedat cerh, sirkat ve saire olmak üzere bir sürü cürümden maznundur. Evrakı koca bir tomar tutmaktadır.

Yakında Adliyeye tevdi olunacaktır.

Kadrolar

(*Birinci sahifeden mabait*)

pek çoğunun bu vaziyette olmaları dolayısile tatbik edilemiyecektir. Meb'uslardan kazanç vergisi kesilmiyecektir.

Açıkta kalacaklar

Lâğvedilecek 18 vilâyetin memurları açıkta kalacaklar ve kendilerine açık maaşı verilecektir. Bu suretle bütçede 2 milyon lira tasarruf yapılmış olacaktır.

Fırka kongresi

Lâyiha encümeninin mesaisi

Maliye Vekili vergilere ehemmiyetle temas etti

(*Birinci Sahifeden mabait*)

nikâhlar hakkında Müddeiumumilerin nazari dikkati celbedildiği hakkındaki izahatı encümence kabul edilmiştir.

Askerlik inmiyecektir

Millî Müdafaa Vekili askerliğin bir seneye tenzili ve bedeli naktinin azaltılması tekliflerinin gayrikabili kabul olduğunu söylemiştir.

Dahilî vezaif

Dahiliye Vekilinin idare âmirlerinin salâhiyetlerinin tevsiine dair lâyıhanın Meclise takdim edilmek üzere olduğu, polis, jandarma kuvvetlerinin tedricen tezyit edileceği bekçilerin daimî murakabesinin temin olunacağı, seyyar nüfusun iskânına çalışıldığı, teffiz işlerinin ikmaline gayret olunduğu hakkındaki izahatı da tasvip edilmiştir.

Nafıa işleri etrafında Başvekil Pş.nın gösterdiği alâka memnuniyetle karşılanmıştır.

Sayım vergisi

Maliye Vekili sayım vergisinin tenzilini istiyen 39 vilâyetin temennisine cevap vererek verginin harbi umumiden evvel alınandan fazla olmadığını diğer kısmının idarei hususiyelere ait bulunduğunu söylemiş, 35 milyonluk âşar vergisinin ilgasına mukabil 5 milyon hayvanatı ehliye, 3 milyon arazi vergisi alındığını, maahaza yeni muaddel kanunda büyük hayvanlarla tiftiklerin resminde yüzde 20 tenzilât yapıldığını, bu suretle verginin 1 buçuk milyon lira ineceğini ilâve etmiştir.

Kazanç vergisi

Vekil Bey kazanç vergisi hakkındaki temennilere de yeni lâyihada bir çok hususatın teminine çalışıldığını, fakat fabrikalardan ayrı olarak açılan satış mağazalarına ayni malları alıp satan mağazalardan fazla bir muafiyet verilmesinin gayriadilâne olacağını beyan etmiştir.

Devlete ait arazinin topraksız köylüye tevzi edildiği, istimlâk ile arazi tevziinin ise bütçe mes'elesi olduğu da izah edilmiştir.

Tütün işleri ve İnhisar

Maliye Vekili tütün işlerine de cevap vermiş, çok tütün değil, nefis tütün yetiştirmek matlup olduğu için her yere zer'iyat ruhsatı verilemiyeceği, İnhisarın her veçhile zürra hesabına faydalı olduğu, 5 milyon stok tütünün İnhisarca mubayaasına karar verildiği, bandrol usulünün daha evvel münakaşaları olduğu için mevzuu bahsedilmiyeceği, kaçakçılığı men için köylü sigaraları fiatının tenziline çalışıldığı, son günlerde tüccar tütünlerine Avrupa'ca rağbet edilmemesinin sebebi bunların iyi olmamasından neş'et ettiği ve bunda İnhisarın bir tesiri bulunmadığı etrafında izahat vermiştir.

Muamele vergisi

35 vilâyetin muamele vergisinin lâğvına dair dileğine cevap veren Maliye Vekili şimdilik buna hukukî mâni mevcut olduğunu söylemiş, maahaza verginin ihracattan kaldırılacağını ve bir kısım sanayiin prim ile himaye edileceğini ilâve etmiştir. Vekil Bey arazi ve musakkafat vergisinin muaddel lâyihasında da hayli tadilât yapıldığını beyan etmiştir. Gümüş meskûkâtın tedavülden kaldırılmasına kanun müsait olmadığı söylenmiştir.

Ana ve yatı mektepleri

Maarif Vekili ana mektepleri açmanın mahallî idarelere ait bulunduğunu, buraya Çapa Kız muallim mektebinde muallim yetiştirilmekte olduğunu, mevcut yatı mektepleri nin de mahallî idarelere devredileceğinden yeniden mektep açılmasına imkân olmadığını, lise ve orta mektep küşadının sıraya göre yapılacağını beyan etmiştir.

Memleket haberleri

Bir telgraf memurunu öldürdüler

Erzurum telgraf muhabere memurlarından Hasan B. Hasankale civarında esrarengiz bir surette öldürülmüştür. Hâdisenin mahiyeti malûm değildir, Hasan Beyin bir tren kazası neticesinde öldüğü de söyleniyor.

Su altında kalan bir köy

Silifke'de Tozdra kariyesi civardaki bir nehrin taşması üzerine su altında kalmıştır. Köylüler evlerin damlarına çıkmışlar ve oarda barınmışlardır. Bu su hücumu nehrin mecrasını değiştirmesinden ileri gelmiştir.

SPOR

Dünkü maçta bir kaza

İstanbul Spor'dan Fahri Beyin ayağı kırıldı, ve hastaneye kaldırıldı

Beşiktaş - İ. spor berabere kaldılar, Vefa Anadoluyu 6 - 1, Fenerbahçe de İtalyan'ları 7 - 0 yendi

Dünkü lik maçları bir facia ile neticelendi ve genç bir sporcunun ayağı kırıldı ve hastaneye naklolundu. Bu feci kazaya uğrıyan sporcu İstanbul spor takımının sağiçi Fahri Beydir.

İstanbulspor dün Beşiktaşla karşılaştı. Ve oyunun ilk devresinin ortalarına doğru da bu facia oldu. Müsabaka İstanbul sporun hakimiyeti altında devam ediyor, genç sporcular her an Beşiktaş kalesine gol yapmak için çalışıyorlardı. Beşiktaş müdafaası, bu akınları durdurmakta müşkülât çekmemekle beraber akınların arkası bir türlü kesilmiyordu. Beşiktaşlıların arasıra yaptıkları hücumlar da müessir oluyordu, maamafih hakimiyet ekseriyetle İstanbul sporda idi.

Devre ortalarına doğru İstanbul spor muhacimleri iyi bir ahenkle Beşiktaş kalesine yürüdüler, kaleye uzaktan bir şüt gitti, kaleci plonjon yaparak topu kurtarmak istedi. Fahri Bey de, kalecinin elinden kurtulan topu kaleye sokmak için şüt çekmek vaziyetinde bulunurken birdenbire ve bütün sıkletile sağ ayağının üstüne düştü ve ayağı kırıldı. Genç sporcu feryat ve ıztırap içinde saha kenarına nakledildi.

Burada çok teessüfle kaydetmeğe mecburuz ki memleketin genç bir evlâdı, güzide bir sporcusu saha kenarında âdeta cançekişir vaziyette bulunurken buzavallının hayayatile meşgul olan yalnız bir iki arkadaşı idi ve bir çok kuru kalabalık ta çocuğun feryatlarını dinlemekle meşgul oluyorlardı. Ne Stadyom idaresi, ne futbol heyeti, hatta ne de hakem bu facia ile alâkadar olmıyor, Fahri Beyi kimse arayıp sormıyordu. Zavallı genç on beş dakika kadar bir kenarda inledikten sonra eski bir kapı bozuntusu getirdiler, bunu sediye gibi istimal ederek çocuğu üstüne yatırdılar ve stadyomdan bu suretle çıkararak Fransız hastanesine naklettiler. Hâdisede bir kasıt mevcut değildir, bu bir kaza eseridir.

Her gün bu ve buna mümasil bin türlü tehlikelerin vuku bulabileceği melhuz olan bir stadyomda bir sıhhî çanta, bir sedye ve lüzumunda bir doktor bulunamaması acınacak bir haldir. Sonra futbol heyeti de nihayet resmî mahiyette bir maç yapılırken bu gibi hususatı düşünmekle mükelleftir. Sadece maç programını yapmak, hakemleri tayin etmekle iş bitmiş olmıyor. Bugün Fahri'nin ayağı kırılır, yarın bir başkasının kafası yarılır ve bunlarla yakından hiç kimse meşgul olmazsa stadyom bir maktele dönebilir. Bu hususta bütün alâkadarların, bilhassa İstanbul Sıhhiye müdiriyetinin ehemmiyetle nazari dikkatini celbederiz.

Fahri Beyin yaralanması üzerine oyun yarım saat kadar inkitaa uğramış, tekrar başlanmıştır. İlk devre sıfır sıfıra bitmiştir. İkinci devrede İstanbul on kişi ile oynadığı halde gene canlı bir oyun gösterdi, hakimiyeti hiç bir zaman Beşiktaş'a vermedi. Beşiktaşlılar beceriksizliklerinden bir sayı bile yapmağa muvaffak olamadılar ve on kişilik bir takımla sıfır sıfıra berabere kalarak sahayı terkettiler.

Vefa - Anadolu maçı 6 ya karşı 1 le Vefalılar kazanmışlardır.

Kadıköy sahasında Fenerbahçe takımı İtalyan takımile bir ekzersiz yapmış 7-0 galip gelmiştir.

Ankara ilkbahar at yarışları

Ankara 15 (A. A.) — İlkbahar at yarışlarının ikincisi bugün yapılmıştır. 3 yaşındaki tayların 1100 metre mesafelik koşusuno 7 tay girmiştir.

Birinciliği, Emir Salih Efendinin «Ümid» i ikinciliği Kâmil Efendinin«Misvesket» i üçüncülüğü bay tar yüzbaşısı Hilmi Beyin «Güler Muveyt» i kazanmıştır.

Bu koşunun birinciye verdiği ikramiye 400 liradır.

İkinci koşu, 3 yaşında ve daha yukarı yaşta halis kan İngilizlere mahsustu. Mesafesi 2000 metre idi. Beş at iştirak eden bu koşuda, birinciliği Akif Beyin «Androniko» su, ikinciliği Celâl Beyin «Folespuvar» ı kazanmıştır.

Birinciye 400 lira ikramiye verilmiştir.

Üçüncü koşu 4 yaşında ve daha yukarı yaşta yerli ve arap hayvanlara mahsus idi. Bu koşuya 6 hayvan girmiştir. Mesafesi 1800 metre olan bu koşuda; birinciliği Kâmil Efendinin «Nasip» i, ikinciliği Emin Efendinin «Sinar» ı üçüncülüğü Fikret Beyin «Maltay» ı kazanmıştır.

Dördüncü koşu 3 ve daha yukarı yaşta halis kan İngilizler arasında yapıldı. Mesafesi 2000 metre idi.

Birinciliği Ahmet Beyin «Drokurt» u, ikinciliği Fikret Beyin «Firik» i kazanmıştır.

Beşinci koşu 4 ve yukarı yasta yerli ve arap hayvanlar arasında yapıldı. Mesafesi 2000 metre idi.

Birinciliği Kenan Beyin «Sada» sı, ikinciliği Prens Halim Beyin «Hakan» ı kazanmıştır.

Edirne'de at koşuları

Edirne 15 (A. A.) — Vilâyetimizde her sene Başvekil İsmet Paşa Hazretlerinin himayelerinde ve vali Emin Beyin riyaseti altında yapılmakta olan ilkbahar at koşuları bugün de çok kalabalık bir halk kütlesi muvacehesinde icra edildi. Tay koşusunda Uzunköprü'den Ömer Efendinin Tayyar'ı at koşusunda Lüleburgaz'lı Ahmet Efendinin Yıldız'ı birinci gelmişlerdir.

Edirne bisiklet yarışları

Edirne 15 (A.A.) — Bugün Edirne spor kulübünün tertip ettiği bisiklet mukavemet teşvik koşusu muvaffakiyetle yapılmış ve birinciliği Edirne spordan Kenan Bey kazanmıştır.

İzmir'e bir Yunan takımı geliyor

İzmir 15 — Yunanlı'ların Apollon takımı Altay ile maç yapmak üzere 3 haziranda buraya gelecek ve 2 maç yapacaktır. İzmir spor kulübü Rados'a davet edilmixtir.

Fransız ve İngiliz takımları arasındaki futbol maçları

Paris 15 (A.A.) — Fransız takımı ile İngiliz takımı arasında yapılan futbol maçında Fransızlar 2 ye karşı 5 sayı ile galip gelmişlerdir.

Silâh deposu gibi!

Bursa 13 (Hususî) — Çekirge caddesinden geçen bir sarhoş tabancasını çıkararak havaya bir kaç kurşun sıkmıştır.

Silâh seslerine yetişen polisler; sarhoşun üzerini aramışlar, elindeki tabancadan başka belinde daha dört tabanca ile bir bıçak bulmuşlardır. Bu adamın bir kast ile hareket edip etmediği tahkik edilmektedir.

Musa

Günün eğlencesi

Boş vakitleriniz için

Dünkü bulmacanın halledilmiş şekli

	1	2	3	4	5	6	7	8	9	10	11
1	M	U	T	F	A	K	■	İ	N	E	K
2	U	■	A	■	T	E	N	C	E	R	E
3	T	A	V	A	■	P	■	A	V	■	S
4	F	■	A	Ş	■	Ç	I	R	A	■	İ
5	A	T	■	■	S	E	S	■	■	■	K
6	K	E	P	Ç	E	■	K	O	Z	A	■
7	■	N	■	I	S	K	A	R	A	■	M
8	İ	C	A	R	■	O	R	A	K	■	İ
9	N	E	V	A	■	Z	A	K	K	U	M
10	E	R	■	■	■	A	■	■	U	■	A
11	K	E	S	İ	K	■	M	İ	M	A	R

— BUGÜNKÜ BULMACA —

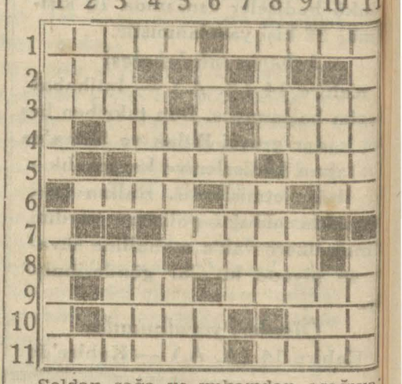

Soldan sağa ve yukarıdan aşağıya:

1 — Havf, heras (5), Soğuk kanlılığın zıddı (5).

2 — Höcre (3).

3 — Titreme (4), Yürü (4).

4 — Keder (4), Budala (4).

5 — Minarenin sesi (4), İri diş (3).

6 — Üzüm sallanan şey (4), Çift (2). Zaman (2).

7 — Temiz, güzel, âlâ (5).

8 — Üzerine sıçratma (4), İyi olmak (4).

10 — Bir erkek ismi (4), İstasyon (3).

11 — Mütehayyir (6), Saf, tabaka (4).

VUKUAT

İntiharlar

Kendini asarken kurtarıldı

Beykoz'da oturan 17 yaşlarında Nadide H. tutulduğu asabî hastalıktan kurtulamadığına müteessir olarak kendini evin tavanına asarken yetişen büyük annesi tarafından kurtarılmıştır.

Müteferrik

Zavallı müvezzi!

Kızıltoprak'ta gazete müvezzilliği eden Şevket Ef. evvelki akşam gazete istiyen Kadıköy kaymakamının hademesine henüz akşam gazetelerinin gelmediğini söylediği için karakolda dövüldüğünü, Üsküdar'da ikametgâha raptedildikten sonra serbest bırakıldığını anlatarak şikâyet etmiştir.

Maarifte ve mekteplerde

Kabataş Lisesinde müsamere

Kabataş erkek lisesi son sınıf talebesi dün veda müsameresini vermiş ve çok muvaffak olmuştur. Müsamerede, talebenin neşrettiği mecmuadan davetlilere dağıtılmış ve talebe alkışlanmıştır.

BEN-AMAR SİRKİ

TAKSİM TALİMANE MEYDANI (Telefon B. O. 47)

Bugün ve yarın tam saat 15 te MATİNE

ve saat 9 da SÜVARE. Biletler sabah saat 10 dan itibaren tedarik edilebilir. 3 ilâ 12 yaşında olan çocuklar tenzilâtlı tarifeye dahildirler.

Ehali, sirkı her gün sabah saat 10 dan itibaren akşama kadar ziyaret edebilir.

GLORYA

Fennen havalandırılan yegâne salondur.

Bu akşam 2 saatlik kahkahalı keyif neş'e şetaret eğlence kıralı

MİLTON

BEDAVACILAR ŞAHI filminde

Yaz fiatları: 30-40-55

localar 200 kuruş.

MÜZELER

Âsari atika müzesi. Çinili köşk. Şarkı kadim müzesi: Salı gününden başka her gün saat 10 - 17 ye kadar açıktır. Cuma günleri 13 te açılır. Her kısım duhuliyesi 10 kuruştur.

Topkapı Sarayı Müzesi, Hazine

Cumartesi ve çarşamba günlerinden başka her gün saat 13 - 17 ye kadar açıktır. Her kısmın duhuliyesi 50 kuruştur.

Türk ve İslâm âsarı Müzesi

«Süleymaniye'de» pazartesi gününden başka her gün saat 10 - 17 ye kadar açıktır. Cuma günleri 13 te açılır. Duhuliyesi 10 kuruştur.

Yedikule

Her gün 10 - 17 ye kadar açıktır. Duhuliyesi 10 kuruştur.

Dünkü idman şenlikleri

Genç, gürbüz ve sevimli TÜRK ÇOCUKLARI

(Birinci Sahifeden Mabait)

ttiler ve önlerinde birer atlas bayrak; düzgün, muntazam, muttarit adımlarla sahaya girdiler. Her kafile girdikçe Stadyum alkıştan inliyordu. Talebeler mekteplerine ayrılmış yerlere gidip mevki alıyorlardı. Kızlarımızın ileri yürüyüşüne çıkmış bir kıt'a kadar seri ve ahenktar hareketleri gözden kaçmıyorlardı. Yerlerine gelir gelmez adeta otomatik bir hareketle paketlerini açıyorlar, ayakkaplarını değiştiriyorlar, elbiselerini çıkarıp idman vaziyetile hazır oluyorlardı.

Nihayet bütün mektepler gelmişti. Harekâtı idare edecek olan Erkek muallim mektebi beden terbiyesi muallimi Nizamettin B. vaziyeti hazırladı. Stadyumun deniz cihetini kızlar, diğer taraflarını erkekler işgal etmişti. Tam saat 10 da muzika çalmağa başladı ve kız talebe grup grup yürüyüşe geçtiler, tribünlerin ve balkonların önünden dönüyorlar, tam kapının karşısındaki direğe çekilen bayrağın önünde selâm vaziyeti alarak sahada yarım devir yapıyorlar ve kendilerine ayrılan kısımları işgal ediyorlardı.

Stadyum seyircileri, misilsiz bir zevk ve gurur helecanı içinde şimdiye kadar göstermediği en yüksek tezahürü gösteriyor, sert, mevzun, çok ahenkli adımlarla önlerinden geçen Türk kızlarını heyecanla alkışlıyordu. Halkın tezahüratına sahanın kenarlarında sıra tutan erkek talebe de iştirak ediyordu.

Erkekler de ayni şekilde resmi geçidi yaptıktan sonra eski yerlerine avdet ettiler. Sahada yalnız kızlar kalmıştı. Her mektep ayrı ayrı forma yapmıştı, kıyafetler yeknasak, boylar birbirine uyğundu. Kız talebe geniş bir murabbaı mütekatı hatlarla işgal eden siyahlı, beyazlı çizgiler halinde vaziyet aldılar. Nizamettin Beyin:

«— Hazırol, kumandası duyuldu. 2 bando İstiklâl marşına başladı, herkes ihtiram vaziyetinde bekledi.

Marşı müteakip İstanbul Maarif Emini Muzaffer Bey kürsüye çıkarak kısa bir nutuk söyledi:

«— Cumhuriyet evlâtları, itaatkâr, vazifeşinas, çalışkan, müteşebbis ve neş'eli olmağa, her türlü fenalıktan nefsini korumağa, vatan müdafaasına hazırlanmağa ahtetmiştir.

İyilik, güzellik, doğruluk şiarımızdır!» Dedi.

Nutku müteakip kumanda yerine Kız muallim mektebi beden terbiyesi muallimi Mes'adet H. geçti ve kızların beden harekâtı başladı. Muhtelif idman vaziyetleri çok memzuç bir şekilde yapılıyor, halk alkışlıyordu. Genç talebenin mütenevvi beden nümayişlerinde gösterdiği çevik ve birbirin uyğun hamleler o kadar güzeldi ki manzara şiirialût derecelere kadar çıkmıştı denilebilir. Yalnız kumandanın önüne bir höparlor konmamasının noksanı arka sıralarda görülen bazı fal solardan anlaşılıyordu. Nihayet hanımlar «yerinize!» Emrini alınca serpiliveren bir buket haletile yerlerine taksim oldular, alkış bitmiyordu.

Bundan sonra sahaya erkek talebe geldi, Nizamettin Bey kumanda yerine geçti.

Erekek talebemiz de çok temiz, muntazam ve ahenkli idi. Bir çok hareketlerde tam bir isabetle muvaffak oldular, hareketleri daha sert ve metindi. Yakın neslin bu gürbüz ve dinç mübeşşerleri dün bize göğsümüze zor sığan bir iftihar hakkı verdiler, mevki ve manzaranın hakikî kahramanları olarak kendilerini dakikalarca alkışlattılar. Talebenin bilhassa muttarit zıplamalarla yerinde dönerek yaptığı çok mütevazin, ve raksân bir numara, halkı adeta tehyiç etti.

Saat 12 ye doğru bayram bitmişti. İstanbul'un kız ve erkek 3500 genç çocuğu etrafını saran halk arasından sokaklara akıştılar ve mekteplerine döndüler.

İdman bayramını böylece yaparken içimize hüzün ve kesel veren bir noktayı kaydedeceğiz. Türkiye'de idmanın ve İdman bayramının bir mebdeî vardır. Bu memlekette beden teribyesinin 40 senedir hem nazariyatçılığını, hem tatbikatçılığını yapan mütevazi üstat Selim Sırrı... Biz dün İdman bayramını yaşarken memlekete ve millete bu hayat unsurunu getiren şahsiyeti orada ve o idarenin başında görmekle müftehir olacaktık. On binlerce göz dün beyhude yere Stadyumda onu aradı ve üstadın kendi mahsulü olan teşkilât başında bulunmamış olmasının sebeplerini kimse izah edemedi.

İzmir'de jimnastik bayramı

İzmir 15 (A.A.) — Bugün Alsancak stadyomunda mektepliler jimnastik bayramı yapıldı. Saat 15 çukta 7000 kişiden fazla seyirci huzurunda bilûmum mektepliler resmi geçite başladılar. Bu esnada askerî rib muzika icrayi terennüm ediyordu.

Resmigeçiti müteakıp mekteppliler sahanın ortasında toplandılar. Bu esnada muzika İstiklâl marşını çalarken bayrağımız ağır ağır sahada yükseldi.

Lise müdürü Nuri Bey tarafından mekteplilere hitaben çok alkışlanan bir nutku müteakıp hep birden «Yaşa Gazi» diye bağırıldı.

Çok muvaffakiyetli bedenî hareketlerden sonra, Ticaret erkek lisesi, erkek muallim mektebi, orta muhtelit ve san'atlar mektepleri arasında bayrak yarışı yapıldı. Bu yarışta Ticaret mektebi birinci, Erkek lisesi ikinci, Orta muhtelit mektep üçüncü geldiler.

Jimnastik şenlikleri münasebetile bu cuma lik maçları yapılmamıştır.

19 çocuklu bir baba yardım istiyor

Rahmi Efendi ve çocukları

Trabzon'da Kindinar mahallesinde mukim Molla oğlu Rahmi Ef. nin resimde on çocuğu vardır. Bunlar ailenin berhayat olanlarıdır. Rahmi Ef. nin gene bu resimde görülen zevcesinden doğan diğer altı çocuk ta ölmüşlerdir. Yirmi sene evvel mumaileyhin ilk zevcesnden de üç çocuğu olduğuna göre kendisi on dokuz evlât babası olmuş demektir. Şimdiki halde çocukların en büyüğü 18 yaşındadır.

Rahmi Ef. bir çocuğa ne ile bakılabileceğini her ailenin bildiğinden bahisle hiç olmazsa bu on çocuktan yarısının leylî meccanî mekteplere kabul edilmek suretile kendisine muavenet edilmesini rica ediyor. Rahmi Ef. servet sahibi olup ta evlâdı olmamış bulunan temiz vicdanlt, âlicenap ailelerin de nazari dikkatini celbediyor.

ASKERÎ TEKAÜT ŞUBESİNDE İŞİ OLANLAR SÜTUNU

Muamelesi ikmal edilenler

Efrat eytam kısmı

Ali oğlu Reşit karısı Şerife Çerkeş emvalinden verilmek üzere 30 — 1983 No. ve 30/3/931.

Yusuf oğlu Halil babası Yusuf İnegöl emvalinden verilmek üzere 29 — 12296 No. ve 30/3/931.

Mehmet oğlu Hasan anası Kezban Aziziye emvalinden verilmek üzere 30 — 227 No. ve 30/3/931.

Osman oğlu Mehmet karısı Raziye Muğla emvalinden verilmek üzere 29 — 7239 No. ve 30/3/931.

Abdullah oğlu Ahmet babası Abdullah Kilis emvalinden verilmek üzere 31 — 919 No. ve 30/3/931.

Hasan oğlu Ali anası Hatiçe Hozat emvalinden verilmek üzere 28 — 5578 No. ve 1/4/931.

Hasan oğlu Yusuf anası Gülsüm Gemlik emvalinden verilmek üzere 28 — 2251 No. ve 1/4/931.

Mehmet oğlu Ali anası Emine Ordu emvalinden verilmek üzere 28 — 6451 No. ve 1/4/931.

Hasan oğlu Mehmet karısı Ayşe Muğla emvalinden verilmek üzere 28 — 12093 No. ve 1/4/931.

İsmail oğlu Hüseyin karısı Havva Zonguldak emvalinden verilmek üzere 29 — 12782 No. ve 1/4/931.

Abdullah oğlu Hüseyin kızı Emine Maydos emvalinden verilmek üzere 28 — 772 No. ve 1/4/931.

Mustafa oğlu Ömer anası Zünbül Edirne emvalinden verilmek üzere 31—880 No.' ve 1/4/931.

Mustafa oğlu Bekir kızı Meveddet Afyonkarahisar emvalinden verilmek üzere 30 — 5624 No. ve 1/4/931.

Abdurrahman Hilmi karısı Fatma Lâdik emvalinden verilmek üzere 29 — 677 No. ve 1/4/931.

Abdullah oğlu Halil İbrahim anası Fatma Simav emvalinden verilmek üzere 28 — 6699 No. ve 1/4/931.

Ahmet oğlu Halil oğlu Ahmet Kütahya emvalinden verilmek üzere 28 — 8705 No. ve 1/4/931.

Mustafa oğlu Mehmet anası Ümmühan Sinop emvalinden verilmek üzere 28 — 9056 No. ve 1/4/931.

Mütekait zabıtan kısmı

Piyade binbaşı Tevfik Efendi İstanbul emvalinden resmi senedi verilmek üzere 31 — 1886 No. ve11/4/931.

Topçu binbaşı İsmail Efendi Ankara emvalinden resmi senedi verilmek üzere 30 — 8670 No. ve 11/4/931.

Piyade 1 inci mülâzim İsmail Efendi Uşak emvalinden resmi senedi verilmek üzere 29—10301 No. ve 11/4/931

Piyade binbaşı Abdurrahman Efendi Fatih emvalinden resmî senedi verilmek üzere 31 — 2035 No. ve 13/4/931

Süvari yüzbaşı İbrahim Efendi Eskişehir emvalinden resmî senedi verilmek üzere 30 — 6433 No. ve 13/4/31.

Alayemini A. Hayri Efendi İstanbul emvalinden verilmek üzere 29 — 5546 No. ve 13/4/931.

Süvari mirliva Suphi Paşa İzmir emvalinden resmî senedi verilmek üzere 31 — 2125 No. ve 14/4/931.

Piyade miralay Sadettin Bey İstanbul emvalinden resmî senedi verilmek üzere 31 — 885 No. ve 14/4/931.

Piyade miralay Kâmil Bey Sultanahmet emvalinden resmî senedi verilmek üzere 21 — 2134 No. ve 14/4/931.

Eczacı binbaşı Necati Efendi İstanbul Üsküdar emvalinden resmî senedi verilmek üzere 31 — 1931 No. ve 14/4/931.

Piyade yüzbaşı Yusuf Ziya Efendi İstanbul emvalinden resmî senedi verilmek üzere 31 — 1888 No. ve 14/4/931

Topçu yüzbaşı M. Cemil Efendi Beşiktaş emvalinden resmî senedi verilmek üzere 30 — 8656 No. ve 14/4/931.

Topçu binbaşı Ahmet Efendi İstanbul - Cihangir emvalinden resmî senedi verilmek üzere 31 — 1763 No. ve 14/4/931.

Sınıf 5 imam Hafız Hüseyin Efendi Bursa emvalinden resmî senedi verilmek üzere 31 — 1362 No. ve 14/4/931.

Hekim K. yüzbaşı A. Nusrat Efendi İstanbul Üsküdar emvalinden resmî senedi verilmek üzere 31 — 1884 No. ve 14/4/931.

Kısmı sani mümeyyiz A. Münür Efendi Sultanahmet emvalinden resmî senedi verilmek üzere 29 — 11458 No. ve 14/4/931.

Piyade binbaşı Mahmut Bey Ankara emvalinden resmî senedi verilmek üzere 31 — 2077 No. ve 12/4/931.

Piyade birinci mülâzim Faik Efendi İstanbul emvalinden resmî senedi verilmek üzere 30 — 4423 No. ve 1/4/931.

Piyade binbaşı Nazmi Efendi İzmit emvalinden resmî senedi verilmek üzere 30 — 2036 No. ve 16/4/931.

Kolağası İbrahim Efendi İstanbul emvalinden resmî senedi verilmek üzere 30 — 7538 No. ve 16/4/931.

Mülâzim Ali Efendi Gemlik emvalinden resmî senedi verilmek üzere 30 — 4504 No. ve 16/4/931.

Diş hekimi birinci mülâzim Ömer Faruk Efendi Gemlik emvalinden resmî senedi verilmek üzere 30 — 5701 No. ve 16/4/931.

Zabit vekili H. Hilmi Efendi Burdur emvalinden resmî senedi verilmek üzere 30 — 9586 No. ve 16/4/931.

Piyade birinci mülâzim Ali Haşim Efendi Ardahan emvalinden resmî senedi verilmek üzere 31 — 2060 No. ve 16/4/931.

Cumhuriyet Halksütunu

Yazık değil mi?

— Belediyenin nazari dikkatine —

Bir doktor kariimiz anlatıyor: «Bağlarbaşı'nda Frenktepesi denilen yere giden yol üzerinde sakit hanedan azasından Sultan Reşad'ın oğlu Ömer Hilmi Efendinin muhteşem ve mükemmel bir köşkü vardır. Bu köşkün heyeti hazırası ile satılması mümkün olamayınca enkazından olsun istifade edilmek üzere 7500 liraya yıkıcılara verildiğini, yahut verilmek üzere bulunduğunu işidiyoruz. Köşkün içerisini gezmiş ve görmüş olanların ifadelerine göre yedi bin beş yüz liraya bugün onun bir odasını bile yaptırmak kabil değildir. Her tarafı meşe kerestelerinden ve kıymetli ağaçlardan yapılmış parkelerle döşenmiş olan bu muhteşem kâşane ayni zamanda İstanbul için kabili istifade bir hale getirilebilir. Köşk Çamlıca tepelerinin teşkil eylediği mâniadan dolayı poyraz rüzgârlarına maruz değildir. Bilâkis lodosa karşıdır. Binanın mükemmeliyetine mevkiin fevkalâdeliği de inzimam edince burasını 7500 lira mukabilinde satıcılara sattırmak memleket için bir ziyadır. Salâhiyettar zevatın ifadelerine nazaran köşk bir sanatoryom olarak kullanılmağa müsaittir. Bize kalırsa bu bina yıktırılmaması, satın alınmalı ve şehir için faydalı bir şekle konulmalıdır.

Emrazi entaniye hastanesine teşekkür

Emrazı entaniye hastanesinde tedavi edilmekte bulunan hastalara Baş tabip Server Kâmil Beyle rüfekasının ve genç doktorlardan Cevat Beyin çok iyi baktıklarına ve hastaların ıztıraplarını teskin için elden gelen her şeyi yaptıklarına dair hastalar tarafından gönderilen varakada hastaneye karşı çok minnettar ve mütehassis bulundukları bildiriliyor.

Milâs'ta Yakup Kemal Ef. ye

Milâs'ta Müsevi gençleri tarafından teşkil olunan «Türkçe konuşturma birliği» nden evvelce gazetemiz bahsetmişti. Tarafımızdan gönderilen mektupta bu muhim teşekküle dair izahat veriliyorsada çok uzun yazıldığı için bunun derecei imkânı görülememiştir. Birliğin mesaisi hakkında vereceğimiz malûmatın gazetemize konulması ancak kısa yazılmasile kabil olabileceğini nazarı dikkatinize arzederiz.

Malatya'dan bir şikâyet

Buğday üğütmek için değirmene giden üç kişinin üçer yüz lira kıymetindeki katırları Dersim eşkiyası tarafından gasbedilmiştir. Bu hayvanlardan birinin sahibi olduğu ifadesile Malatya'lı İbrahim'in mühürünü havi olarak gönderilen bir varakada gasıplar hakkında hükûmeti mahalliyece takibat icra edilmediğini bildiriliyor.

Camialtı ambarından tüccar müştekidir

İstanbul'a şu aralık fazla eşyayı tüccariye gelmekte ve eşyayı varidenin bir kısmı Camialtı anbarına göderilmektedir. Tüccar bu anbarın eşyayı tüccariyeyi mühafazaya musait bir yer olmadığımıdan, eşyanın nakli için hiç birvasıta bulunmadığından dolayı yanayakıla şikâyet ediyorlar. Ezcümle bu anbar çok fazla masraf ihtiyarını mucip oluyurmuş. Tüccar Kuruçeşme antreposunda dururken eşyayı ticcariyenin buraya sevkedilmemesini Galata ithalât gümrüğünden rica ediyorlar ve Galata anbarlarındaki tüccar mallarını havi sandıkların ne halda bulunduğunun da bir kerre görülmesini istiyorlar.

Tekirdağı iskân dairesi

Tekirdağ'daki karilerimizden Serez'li Fevzi Rıza Bey bir ayı mütecaviz bir zamandanberi Tekirdağı iskân dairesinin hali muattaliyette bulunduğunu bildiriyor.

Dr. Emin Rıza

Zührevî hastalıklar mütehassısı

Galata'da Mumhane caddesinde Galata Hanında No. 13. Telefon Beyoğlu 3589

Doktor

Osman Şerafettin

Emrazı imtaniye mütehassısı
Cigaloğlu Nuriosmaniye caddesi 19
Telefon: 893
Muayene zamanı cuma'dan maada 1,30-7
(Gureba hastahanesi) dahilî,sarı Hastalıklar mütehassısı

DOKTOR FETHİ

Cerrahpaşa hastanesi Bakteriyoloğu

Kan (Vesserman teamülü) idrar, balgam, cerahat tahlilleri ile hastalıkların hususî aşıları yapılır. Telefonla malûmat verildiği takdirde tahlil edilecek mevat aldırılarak bilâhare raru takdim edilir.

Ağacamiinin karşısında
Telefon Beyoğlu 354

BÜYÜK TAYYARE PİYANGOSU

5. ci KEŞİDE 11 HAZİRAN 1931 DEDİR.

BÜYÜK İKRAMİYE 50,000 LİRADIR

Ayrıca: 15.000, 12.000, 10.000, 8.000 Liralık ikramiyeler ve 40.000 Liralık Bir Mükâfat Vardır.

Bursa'da büyük pehlivan güreşi

Mayısın yirmi ikinci cuma günü Pinarbaşı mevkiinde icra olunacaktır.

Başa	150	lira	(30 lirası ikinciliği kazanana verilecektir.)				
Başaltına	80	»	(20	»	»	»	»)
Ortaya	55	»	(15	»	»	»	»)

Desteye de 15 lira mükâfat verilecektir.

İştirak edecek pehlivanların bir gün evvel Pınarbaşı'ndaki heyeti tertibiyeye müracaatle isimlerini kaydettirmeleri ilân olunur.

Güreş heyeti tertibiyesinden
Hasan Pehlivan

Ankara Valiliğinden:

Ankara Muhasebei Hususiyesinin şehrî 275 lira ücreti maktualı mimarlığı münhaldir. Taliplerin Ankara Valiliğine müracaatleri ilân olunur.

Burdur Vilâyeti Nafıa Başmühendisliğinden:

Burdur kasabasının bir kısmının elektrikle tenvirine muktazi levazımatı elektrikiyenin talibine ihalesi için kapalı zarf usulile ve bir ay müddetle münakasaya vazolunduğu 30 mart ve 4, 9, 14 nisan 931 tarihlerinde Cumhuriyet, Vakit, Milliyet, Hakimiyeti Milliye gazetelerile ilân edilen ve 27/4/931 tarihinde ihalesi icra olunacak olan münakasaya talip zuhur etmediğinden keyfiyetin tarihi ilânından itibaren münakasasının bir ay ve levazımatı elektirikiyenin teslimi ile mahalline vazı müddetinde yedi ay temdit olunduğu ve gümrük resmi ile mütaahhit tarafından yapılacak olan umum montajın yedek amelesinin belediyeye ait oduğu ilân olunur.

Kocaeli Vilâyeti Daimî Encümeninden

Kocaeli Memleket hastanesi için evsafı şartnamesinde gösterildiği üzere bir adet röntken cihazı müzayedei aleniye suretile satın alınacağından talip olanların yüzde elli liralık teminat makbuzile ihale tarihi olan mayısın yirminci çarşamba günü saat on beşte Kocaeli Vilâyeti Daimî Encümenine ve şartnamesini görmek ve tafsilât almak istiyenlerin Kocaeli Memleket hastanesi Baştababetine müracaatleri.

Hantal zade Tayyar vapurları
AYVALIK - İZMİR POSTASI

TAYYAR
Vapuru 17 mayıs
PAZAR

Akşam saat 18 de Sirkeci rıhtımından hareketle (Gelibolu, Çanakkale, Küçükkuyu, Altınoluk, Edremit, Bürhaniye, Ayvalık ve İzmir) e gidecek ve gelecektir.

Eminönü Rıhtım hanındaki idarehanesine müracaat.

Yolcu bileti vapurda verilir.

Çocuk hastalıkları mütehassısı
Dr. Semiramis Ekrem H.
Beyoğlu Mektep sokak
Telefon B. O. 2496

Çocuk hastanesi kulak, boğaz, burun mütehassısı
Dr. Ekrem Behçet
B. oğlu Mektep sokak 1
Telefon B. O. 2496

Dr. Hafız Cemal

Dahilî hastalıklar tedavihanesi

Hergün öğleden sonra saat ikiden dörde kadar erkek, kadın ve çocukların dahilî hastalıklarını Divanyolun'da (118) numaralı hususî muayenehanesinde tedavi eder. Cuma günü yoktur. Telefon İstanbul 2398.

Seyrisefain

Merkez Acentası: Galata Köprubaşı B. 2362 şube acentası: Sirkeci Mühürdarzade Hanı 2,2740

PİRE - İSKENDERİYE POSTASI

(EGE) vapuru 19 mayıs salı 10 da Galata'dan hareketle İzmir, Pire'ye uğrıyarak cumartesi sabahı İskenderiye'ye varacaktır. İskenderiye'den pazartesi 15 te kalkacak çarşamba Pire'ye de uğrıyarak perşembe gelecektir.

BOZCAADA POSTASI

(EREĞLİ) vapuru 17 mayıs pazar 17 de idare rıhtımından Gelibolu, Lâpseki, Çanakkale İmroz, Bozcaada'ya kalkacaktır.

İZMİR SÜR'AT POSTASI

(GÜLCEMAL) vapuru 17 mayıs pazar 14,30 da Galata'dan kalkarak İzmir'e gidecek ve çarşamba sabahı gelecektir.

Haydar Rifat Beyin eserlerinden

Aynî haklar — *İki lira*
Miras mes'eleleri — *Bir lira*
Şerhli borçlar kanunu — *Bir lira*
İhbal kitapbanesinde

Zayi — TİM ismine cevap veren (FOx - TERRIER) cinsinden bir köpek zayi olmuştur. Bulan zatın yirmi liralık bir mükâfat mukabilinde İstanbul'da İstanbul Hanına malûmat vermesi.

İNŞAAT İÇİN

Her şekilde delikli beton blok taşları imaline mahsus ALLUR ve ZANDER-VAN markalı tazyik makineleri ucuz satılacaktır. Tel. B. O. 1532. Galata Mumhane Caddesi No. 59

SUSUZ, SABUNSUZ FIRÇASIZ

SIHHÎ ve UCUZ

1 dakikada **TIRAŞ** olmak için

RAZVITE

79. Champs-Elysees PARIS

Kremini istimal ediniz. Yumuşak muattar ve mükemmel bir cildiniz olacaktır.

Tuhafiye ve ıtriyat mağazalarında ve Bahçekapı ZAMAN ve Kadıköy YAFET ecza deposunda bulunur, Toptan için İstanbul Yeşildirek, Sıvacıyan han 10 No.

Taşra için acenta istiyoruz.

SOCIETE UGPEL

Union Cénérale de la Pelleterie 47/49 Rue d'Aboukir Paris

salonlarını ziyaret ediniz. Paris'e gittiğinizde Moda Son moda ve

MENŞE MEMLEKETLERİNDEN

doğrudan doğruya gelen kürkler, mantolar ve garnitürleri bulursunuz. Zarafet ve fiatları, yegâne ilânatını teşkil etmektedir. Resimli kataloğunu isteyiniz.

ASRÎ TAVUKÇULUK

Müellifi: SALİH ZEKİ

2 cilt - 400 resim - tab'ı nefis birinci cildi 22 mayısta çıkıyor. İkinci cildi haziran nihayetinde yetişecektir.

Beher cildi 150 kuruştur. Müellifleri ne 3 lira gönderenlerden cilt ve posta bedeli alınmaz.

Hüsnü Tabiat matbaasında ilân kabul edilmektedir. Adres: Kadıköy Ziraat muharriri Salih Zeki.

Depo ve fabrikaya Elverişli kiralık ve satılık

BüYüK DEPO

Tophane Lüleci Hendek No 14-20 her gün saat 14 e kadar mezkûr adreste mobilyeci Sadet Beye müracaat.

BAKTERİYOLOG

Dr. İHSAN SAMİ

BAKTERİYOLOJİ LÂBORATUVARI

Umum kan tahlilâtı, Frengi nok-tai nazarından (Wasserman teamülü) kan küreyvatı sayılması, tifo ve ısıtma hastalıkları teşhisi, idrar, balgam, carahati, kazurat ve su tahlilâtı, Ültra mikroskopi, hususi aşılar istihzarı. Kanın üre miktarının tayini ve kanin sedimaitation sürati.

Divanyolu'nda Sultan Mahmut türbesi No. 189. Telefon İst. 20981.

İkinci İcra memurluğundan:

Bir borçtan dolayı mahcuz ve satılması mukarrer bir adet müstamel 2339 plaka ve 804,547 motör numaralı ve Şevrole markalı kapalı otomobil 21 mayıs 931 tarihine müsadif perşembe günü saat 10 dan 12 ye kadar Taksim'de Şehit Muhtar Bey caddesinde Şevrole acentası Amerikan garajında açık arttırma suretile satılacağından talip olanların yevmi mezkûrda mahallinde hazır bulunacak memura 1930 - 3363 dosya numarasını hamilen müracaat etmeleri lüzumu ilân olunur.

Kereste müzayedesi

Darüşşafaka müdürlüğünden:

Mektebimizde takriben (70) metre mik'âbı hacminde eski Romanya kalasları müzayede ile satılacaktır. Mayısın (18) inci pazartesi günü saat (16) daihalei kat'iyesi icra olunacağından talip olanların keresteleri görmek üzere Darüşşafaka'ya ve ihale günü Nurosmaniye mahfilinde cemiyet merkezine gelmeleri.

KABIZLIK, SUI HAZIM

Karaciğer ve böbrek hastalıklarında hamile kadınların gaseyanında her nevi kusmada

MAZON MEYVA TUZU

almak pek nafidir. Kolay bir hazım, vücude lâtif bir ferahlık verir. Meyvaların ekser havasını haiz, şekersiz, alınması gayet hoş feveranî bir tozdur. MAZON ismine dikkat. Deposu İş Bankası arkasında N. 12 MAZON ve BOTTON ecza deposu

Şehrimizin yegâne kibar aile mecmaı olan

KÜÇÜK ÇİFTLİK PARKINDA

Bugünden itibaren her gün gece yarısına kadar

Kemençeci Aleko, Piyanist Yorgi, Kemençeci Sotiri — Kemanî Cevdet, Udî Marko, Kanunî Hasan — Hanende Yahya, „ Celâl, „ Yaşar ve Ağyazar

Beylerden mürekkep fevkalâde **saz heyeti** ve ayrıca **Cazbant**

Dişler, biribirinden beyaz

3 LEVİN KESBEDER!

Kolynos'un Kuru Fırça Tekniği "Sarılığı „ İzale Eder.

BİR santimetro mikdarında Kolynos diş macunu kuru bir fırçada kullanınız. Bunu tam on gün sıra ile tecrübe ediniz. Dişlerinizdeki farkı göreceksiniz. 3 günde birbirinden beyaz 3 levin ve 10 günde parlak bir hal kesbederler. Bu tamamen yeni ağız taharetinin fevkalâdeliğinden memnun kalacaksınız.

Kolynos, muzadı taaffün ve mikrop öldürücü havassı cami mevad ile teksif edilmiş bir diş macunudur; Ağızda köpüklenir. Bu hassa, kuru fırça tekniğinin mahsulüdür. Fırçanın kılları macunun kuvvetlice fırçalamağa muktazi kâfi derecede sert olup dişlerin boşluk ve aralıklarını mükemmelen temizlemesine ve diş etlerinin uvmasına müsait kılar.

Kolynos'un "hayatbahş" köpüğü, muzadı taaffündür. Dişleri temizler ve dişlerin parlak minesini meydana çıkarır. Ağız mikroplarını öldürür ve ağızda hoş bir nefes bırakarak tamamen temizler.

İhtimal şimdi kullndığınız diş macununun iyi olduğunu zanedebilirsiniz. Fakat, Kolynos ve onun kuru fırça kullanmak tekniğini de bir defa tecrübe etmenizi arzu ediyoruz. Göreceksinizki neticesinden ne kadar memnun kalacak ve aradaki farkın büyüklüğünü hissedeceksiniz.

Umumî deposu : R. FARACİ Yeni Volto han, İstanbul

KAVAKLIDERE ŞARABI

Nerede içilir? - Nerede satılır? -

Vagonl-li Tokatliyan, Abdullah Ef. Tokatlı ve emsaller lokantalarla İnhisar satış mağazası, Dimitrakopulo, Harti, Hermis, Yenipazar ve emsalleri bakkaliye mağazalarında

İstanbul deposu: Galata Ömer Abit han No. 12

Cezayirli Gazi Hasan paşa vakfı mütevelli kaymakamlığından:

Zirde muharrer emlâk 20 gün müddetle müzayedeye vazolunmuştur. Talip olanların 26 mayıs 931 salı gününe kadar Kaşımpaşa'da Divanhane karşısındaki Vakıf idaresine 27 mayıs 931 çarşamba günü saat 14 te İstanbul Evkaf müdiriyeti Encümen idaresine müracaat eylemeleri.

Emlâk No.	Kuruş kirası	Sokağı	Cinsi
29/27	17.00	Güllehane	Kahve maaoda
27 ve 39/41	20.00	Kışlaboyu	Kahve
5	9.00	»	Dükkân
3	15.00	»	Berber dükkânı
1	24.00	»	Bakkal dükkânı
26/24	15.00	»	Kahve
22	9.00	Dereboyu	Ahır
4/34/36	33.00	Mektep sokağı	Han ve müştemilâtı
55	14.00	Kayıkiskelesi	Kahve
53	16.50	»	»
19	10.00	»	»
47	10.25	»	Aşçı dükkânı
45	10.50	»	» »
21/43	17.00	»	İki dükkân
37/39	13.00	»	Mağaza
33/35	14.00	»	»
13/23	62.00	Büyükdere	Çayırbaşı Han ve müştemilâtı
19	10.50	Kayıkiskelesi	Bakkal dükkânı
23	10.50	»	Aşçı dükkânı
17	10.00	Havuzkapısı	Kahve
21	11.00	Kayıkiskelesi	Aşçı dükkânı
15	10.00	»	Kömürcü dükkânı

Dr. HORHORUNİ Beyoğlu, Tokatlıyan yanında Mektep sokak 35

Her gün sabahtan akşama kadar

Kadıköy Malmüdürlüğünden:

Semti	So.	No.		Cinsi	Kıymeti Lira
Erenköy	Birinci s.	18/22	Cedit	Hane	585 tamamı
		39	Atik		

Balâda evsafı muharrer bir bap hanenin 2/4 hissesine Celâl ve Kemal Beylerin uhdesinde olup hazineye olan 395 lira 51 kuruş vergi borçlarından temini tahsili için Vilâyet Tahsilât Komisyonunca satılması karargir olduğundan 12/5/931 tarihinden itibaren 21 gün müddetle müzayedeye vazedilmiştir.

İhalei evveliyesi 17/6/931 tarihine müsadif çarşamba günü ve ihalei kat'iyesi 27/6/931 cumartesi günü badezzeval saat ikiden dörde kadar icra edileceğinden taliplerin % 7,5 teminat akçesini Malmüdiriyeti veznesine teslim ederek pey sürmek için Meclisi idareye müracaatleri ilân olunur.

Tüccar terzi

ARMAN FOKŞANER

(Sabık Mir ve Kotro terzihanesi sahiplerinden)

En son moda birinci nevi İngiliz kumaşlarından kusursuz ve şık kostümler. Beyoğlu İstiklâl caddesi Tayyare piyango müdürlüğü üstünde. Telefon Beyoğlu 4764.

Zarafet - Metanet - Ehveniyet

Avusturya fabrikaları hezaren sandaliyeleri umumi satış deposu İstanbul'da Katırcıoğlu hanında birinci katta 30 numarada Joz. N. Aciman Telefon İstanbul 2409. Hamiş: Ayni depoda envai çeşit perde ve döşemelik kadife hare ve fantazi kumaşlar, mütenevvi ıstok perde mister, tül, keten perdeler, örtüler pirinç korneş halis İngiliz kesme lâke karyolalar ve saire, fabrika fiatına toptan ve perakende satılmaktadır. Fiat maktudur.

MAKİNİST ve ELEKTRİKÇİ

aranıyor: Dizel motörlerinde çalış mış ve az çok elektrikten anlar bir tesviyeci aranıyor. Şimdiye kadar bu lunduğu yerleri ve aldığı ücreti kısaca Galata Hüdavendigâr han İmar yurduna bildirmeleri.

Mühim tavsiye

BROD kumaş ticarethanesi

Celbetmiş olduğu mebzul çeşitli ingiliz kumaşların kâffesi rekabeti kıran fiatlarla satmakta olduğundan mubayaatınızı kararlaştırmadan evvel İstanbul'da Sultanhamam'ında vaki depoyu ziyaret eylemenizi rica eder. İşbu fırsatı kaçırmamanız menfaatiniz iktizasındandır.

Çorum Belediye riyasetinden:

Kapalı zarf usulile münakasaya konulup 2/5/931 tarihinde ihalesinin icrası ilân olunan şehrimiz su tesisatına muvafık talip çıkmadığından münakasa 2/5/931 tarihinden itibaren 21 gün sonraya tahir edilmiştir. Teklifler haddi lâkıy görülürse 23/5/931 cumartesi günü saat 16 da Çorum Belediye dairesinde kat'i ihalesi icra edilecektir. Talipler tadil edilmiyen şartname, mukavelename, proje ve keşif cetvellerini Ankara, İstanbul Şehremanetlerile İzmir, Samsun Belediyelerinde görebilirler. Evrakı keşfiye ve projeler 10 lira mukabilinde arzu edenlere Çorum Belediyesinden posta ile gönderilir.

Tütün İnhisarı Umumî Müdürlüğünden:

Cibali levazım ambarında mevcut takriben 10,000 kilo kaçak sigara kâğıdı - memleketten ihraç edilmek ve mevcut şahadetnamesi gösterilmek şartile - 27/5/931 çarşamba günü saat 11 de Galata'da mubayaa komisyonunca talibine pazarlıkla satılacaktır.

Taliplerin 80 lira teminat akçesi vermeleri lâzımdır.

Evkaf Umum Müdürlüğünden:

1 — Bahçekapı'da Dördüncü Vakıf hanın zemin katında ve elyevm Amerikan Ekspres Bankasının tahtı isticarında olan (70 - 13 ve 72 - 12 ve 74 - 11) ve hariçten atik (4) ve cedit (68) dahilden atik (9) ve cedit (14) numaralı iki mağaza ve iki dükkân ve bodurumun müddeti icarı mayıs 931 gayesinde hitam bulacağı cihetle teslim tarihinden 934 senesi mayıs gayesine kadar kiraya verileceğinden kapalı zarf usulile mayısın on altıncı gününden haziranın altıncı cumartesi günü saat on beşe kadar müzayedeye konulmuştur.

2 — Talipler müzayede ve münakasa ve ihale kanununun onuncu maddesi mucibince teklifnamelerini bir zarf derununе vaz ve temhir ve üzerine isimlerile şöhretlerini tahrir ederek mezkûr memhur zarf ve (3510) lira miktarındaki teminatı muvakkate makbuzile mühaberi veya ayni miktarı natık banka kefaletnamesi ile diğer mühürlü bir zarf derununе vazedilecek ve mazrufun üzerine teklifnamenin bu mahalli talep ve isticarına ait olduğu işaret olunacaktır.

3 — Müzayededen akdem teminatı muvakkate suretinde ve ikinci madde mucibince ita olunacak miktarın bedeli ihale on gün zarfında müüddeti icara ait miktar ihale üzerine teminatı kat'iyeye ibläğ olunacaktır.

4 — Talipler müzayedenin yevm ve saat icrasından mukaddem işbu zarfı bir makbuz mukabilinde Encümeni idare riyasetine tevdi edilecektir.

5 — Taliplerin Vakıf Akarlar müdürlüğüne müracaatle umumî şartnamenin bir suretini alacaklardır. Dahili müzayede olanlar tarafından işbu şartname mündericatı tamamen kabul ve ziri imza kılınarak balâda ikinci maddede muharrer teklifname ile birlikte memhur zarf derununе mezkûr şartnamenin konulması lâzımdır.

Zonguldak Nafıa Başmühendisliğinden:

Ereğli - Devrek yolunun 10 + 010 — 46 + 500 kilometroları arasında muhtelif açıklıkta (22) adet ahşap köprü tamiratı (9449) lira (50) kuruş bedeli keşifli 5/5/931 tarihinden itibaren 27/5/931 tarihine müsadif çarşamba günü saat 15 te ihale edilmek üzere 21 gün müddetle ve kapalı zarfla münakasaya konulmuştur.

Talip olanların tafsilât almak, şartnameyi görmek üzere Nafıa Başmühendisliğine müracaatleri ve münakasaya iştirak için de vesaiki lâzime ve % 7,5 teminat akçesile mezkûr günde muayyen vaktinde Vilâyet Daimî Encümeninde isbati vücut etmeleri ilân olunur.

SADIK ZADE BİRADERLER VAPURLARI

Karadeniz muntazam ve Lüks Postası

Sakarya vapuru 17 Mayıs **PAZAR** günü akşamı saat 18 de Sirkeci rıhtımından hareketle (Zonguldak, İnebolu, Ayancık, Samsun, ordu, Giresun, Trabzon, Sürmene ve Rize'ye azimet ve avdet edecektir. Tafsilât için Sirkeci'de Meymenet hanı altında acentalığına müracaat Telefon: İstanbul 2134

YELKENCİ VAPURLARI

KARADENİZ POSTASI

ERZURUM vapuru 20 mayıs ÇARŞAMBA günü akşamı 18 de Sirkeci rıhtımından hareketle (Zonguldak, İnebolu, Samsun, Ordu, Giresun, Trabzon, Sürmene ve Rize) iskelelerine azimet ve avdet edecektir. Tafsilât için Sirkeci'de Yelkenci Hanındaki acentasına müracaat Tel: İstanbul 1515

ALEMDAR ZADELER VAPURLARI

MİLLET vapuru 17 mayıs **Pazar**

Günü akşamı saat 18 de Sirkeci rıhtımından hareketle (Zonguldak, İnebolu, Ayancık, Samsun, Ordu, Giresun, Trabzon, Rize, Mapavri ve Hopa) ya azimet ve Vakfıkebir, Görele Ünye'ye uğrıyarak avdet edecektir.

Müracaat mahalli İstanbul Meymenet Hanı altındaki yazıhane.

Telefon: İstanbul 1154

Yunan Millî Seyrüsefer Bahrî Şirketi

(ANDROS) lüks vapuru 21 mayıs Perşembe saat 10 da Galata rıhtımından doğruca Pire ve Marsilya'ya hareket edecektir. Umum limanlara her sınıf yolcu ve ticari emtia kabul olunur

Müteakıp seferler: 31 mayıs 11 ve 21 haziran perşembe günleri saat tam 10 da.

Umum acentaları: Anağnostopulos ve Siskidi Galata'da Çinili rıhtım Han. Telefon Beyoğlu 2612, 2613 ile Beyoğlu ve Galata'nin umum seyahat acentalarına müracaat.

DOYÇE LEVANT Linye

Hamburg, Brem, Anvers, İstanbul ve Bahrisiyah arasında azimet ve avdet muntazam postaları

Hamburg, Brem, Stetin, Anvers ve Roterdam'dan limanımıza muvasalatı beklenen vapurlar

AVOLA vapuru limanımızda
DELOS „ „
MİLOS „ 17 mayısa doğru
ANDROS „ 22 „ „

Burgaz, Varna, Köstence, Kalas ve İbrail için limanımızdan hareket edecek vapurlar

MİLOS vapuru 17 - 20 mayısta tahmilde
ANDROS vapuru 22 - 24 mayısta tahmilde

Hamburg, Brem, Anvers, Roterdam için yakında limanımızdan hareket edecek vapurlar

AVOLA vapuru limanımızda
İMBROS vapuru 18 - 19 mayısta tahmilde
NOPLİA vapuru 21 - 23 mayısta tahmilde

Fazla tafsilât için Galata'da Ova kimyan hanında umumî acentalığa müracaat.

Telefon: Beyoğlu 641-674

Dr. A. KUTİEL

Zührevî hastalıklar tedavihanesi Galata, Karaköy börekçi fırını sırası 34.

Mes'ul Müdürü M. Agâh