Belsoğukluğu

ve frengiye yakalanmamak için

PROTEJiN

kullanınız.Her eczanede bulunur

Dr. Ihsan Sami

Öksürük Şurubu

Öksürük ve nefes darlığı için pek tesirli ilâçtır. Divanyolu Sultan Mahmut türbesi No. 189 Her eczanede bulunur.

Paris Tıp Fakültesi mezunu

Cilt ve zührevî hastalıklar mütehassısı

Dr. Bahattin Şevki

Babıali Meserret oteli karşısı 135 birinci kat bilâfasıla saat 8 den 7 ye kadar

KiRALIK ATÖLYE

Galata'da Merkez rıhtım Hanında tramvay caddesine çıkan tulumba sokağında Halep Hanı tamir ve telvitn edilmiş ve elektrik ve su tesisatı yapılmıştır. Yazıhane ve atölye olmıya gayet elverişli odalar kiralıktır. Altındaki perukâr salonuna vaya kapıcıya müracaat.

Musevi Lisesi

12 inci sınıf ikmal imtihanları eylûlün 2, 7 ve 8 inci günleri ve 5 inci ve 9 uncu sınıf ikmal imtihanları da eylûlün 7 ve 8 inci günleri icra edilecektir.

Tafsilât almak için müdiriyete müracaat olunması.

Kiralık Otel

Şeyhülislâm Arif Hikmet Bey vakfı akaratından Beyoğlun'da Tepebaşın'da İngiliz sefarethanesi ittisalinde kâin nezareti fevkalâdeli ve büyük salon ve tahtında bir bap dükkânı müştemil Şeyhülislâm Arif Hikmet Bey vakfından minelkadim (Empriyal) namile maruf otel 934 senesi mayıs nihayetine kadar kiraya verileceğinden yirmi gün müddetle müzayedeye vazolunmuştur. Talip olanların yevmi müzayede olan 29 eylûl 931 salı gününe kadar teminatı muvakkate akçesile Beyazıt'ta Okçularbaşın'da 71 numaralı dükkânda vakfı mezkûr cabisi Cemil Safi Efendiye ve yevmi mezkûrda saat üçe kadar İstanbul Evkaf müdiriyetinde mülhaka kalemine ve saat üçte müdiriyet ihale komisyonuna müracaat eylemeleri ilân olunur. (2190)

CİHANGİR'DE

Fevkalâde beton arma, zemin katı ile üç kat üzere 5 oda, banyo, havagazi, elektrik ve terkos. Acele satılıktır. Müracaat Beyoğlu Küçük Parmakkapı 21 numarada Hilmi Bey.

Telefon B. O. 4606

İstanbul 4 üncü icra memurluğundan:

Hüseyin Koli Efendinin Menilâs Nomidi Efendi zimmetindeki alacağının temini istifası zımnında mahcuz ve füruhtu mukarrer bulunan Haliç Feneri'nde Tevkiicafer mahallesinde Zambaoğlu sokağında 12 numaralı hanenin nısfı otuz gün müddetle ihalei evveliyesi müzayedesine vazolunmuştur. Mezkûr haneye sokaktan dört ayak mermer merdiven demir kapıdan içeriye girildikte zemini mermer döşeli 1 methal, 2 dolap 1 mermer musluk, 1 kapı ile ahşap merdivenden zemini malta döşeli mutfak, 1 frenk tulumbalı kırkçeşme suyu, 1 halâ, 2 dolap, 1 sabit kazanlı - bakır - ocak, sokaktan methali olan ve zemini malta döşeli 1 aralık üzerinde 2 göz kömür ve odunluk ve 1 basma tulumba, mutfaktan ahşap kapı ile bahçeye çıkılır 2 set vardır, sokağa methali vardır, 1 kümes, 1 incir, 2 erik, 1 ayva ağacı vardır. Ahşap merdivenle asma kata çıkıldıkta merdiven yanındaki bir sahanlık üzerinde derununde yük ve dolap bulunan 2 oda vardır. Gene ahşap merdiven camekânla bölünmüş bir sofa üzerinde 1 yük, 1 dolap, 1 aptesane, şahnişli 1 büyük oda, ahşap merdivenle yukarıya çıkıldıkta merdiven kısmı camekânla bölünmüştür. 1 sofa üzerinde birisi zemini çimento döşeli şahnişli ve açık balkon ve diğer birinde 2 yük ve birinde 1 dolap olan ayrıca 2 oda sokak cephesi pencereleri demir parmaklıklıdır. Hanenin vaziyet esnasında boş olduğu görülmüştür.. Hududu bir tarafı Despina Malyar hanesi ve bir tarafı Narloplu hanesi ve bir tarafı Kınaki bahçesi ve tarafı rabii tarikiâm ile mahduttur. Mesahası alettahmin 132 metre murabbaı olup 62 metresi bina mütebakisi bahçedir. Kıymeti muhammenesi tamamı 3045 lira olup talip olanlar kıymeti muhammenenin yüzde onu nisbetinde hisseye musip pey akçelerini alarak 928/2433 dosya numarasile 3/10/931 tarihinde saat 14-16 ya kadar İstanbul 4 üncü icra memurluğuna bizzat veya bilvekâle müracaat eylemeleri ilân olunur.

BÜYÜK TENZiLÂT

Beyoğlu Elhamra sineması yanındaki

OMiKADO MAĞAZASI

Terki ticaret dolayısile her nevi ipekli, yünlü malları gayet ehven fiatla satmaktadır.

Bir defa ziyaret ediniz.

Bugün ve bu gece

Harbiye'de **BELVÛ** bahçesinde

Fevkalâde Muazzam Sünnet Düğünü

Emsali görülmemiş eğlenceler, mükemmel ince saz, bando ve müzik, cambaz, alafranga numaralar, karagöz, kukla, hokkabaz - Dühuliye yoktür

Karaciğer, mide, barsak, taş, kum hastalıklarına

Tuzla içmeleri

Sabahları saat 7-8-10-11,40 da Haydarpaşa'ya hareket eden vapurların trenleri membalara giderler.

Fiatlar tenzil edilmiştir.

MERZİFON AMERiKAN KIZ KOLEJi

Gaye-Kızlarımızı hayata hazırlamaktır. Ev idaresi ve ticaret derslerinden başka türkçe, ingilizce ve fransızca öğretilir. Mektebimizi bitirenler İstanbul'daki Amerikan mekteplerinin her hangi birine kabul olunurlar. Derslere T. evel bidayetinde başlanacaktır.

MÜDiRiYETTEN PROGRAM iSTiYiNiZ.

İNGİLİZ İNAS MEKTEBİ

Tedrisat 23 eylûl çarşamba günü başlıyor.

Talebenin kabulüne müteallik matbu istid'a evrakı mektepte ebeveyninin emrine amade tutulmaktadır. Londra'dan avdet edecek olan mektep müdiresi ebeveyni 16 eylûlden itibaren pazardan maada her gün saat 10 dan 12 1/2 ve 14 ten 16 ya kadar kabul edebilecektir.

Türk Maarif Cemiyeti

Bursa Kız Lisesi

Türk Maarif Cemiyeti tarafından Bursa'da açılan Kız Lisesi talebe kaydına devam ediyor. Leylî ücreti 210 liradır, memur çocukları için yüzde on tenzilât vardır. Neharî 45 liradır. Tedrisat 19 eylûlde başlıyacaktır. Taşradan müracaat edenlerin biran evvel kaydolunmaları

Adres: Bursa, Kız Lisesi

(2187)

Kız ve Erkek - Leylî ve Neharî

İSTİKLÂL LİSESİ

İlk Orta ve Lise kısımlarını muhtevidir. Bütün sınıfları mevcuttur.

Talebe kaydına başlanmıştır.

Cumartesi, pazartesi, perşembe günleri 12 den 17 ye kadar müracaat olunabilir. Şehzadebaşı - Telefon 22534

MUAYENEHANE NAKLİ

Dr. HORHORUNİ Emrazı zührevîye tedavihanesi B.O. Taksim Zambak Sokak No. 41e nakledilmiştir.

Yüksek Mühendis Mektebi kaydü kabul muamelesi

15 ağustos 931 tarihinden itibaren başlanılacak olan Yüksek Mühendis Mektebi kaydü kabul muamelesine Dolmabahçe civarında Gümüşsuyu'ndaki mektep binası dahilinde her gün sabah saat (10) dan akşam (17) ye kadar olmak üzere 24 eylûl 931 akşamına kadar devam edilecektir. Arzu edenler bu hususiaki şeraiti bizzat mektepten alabilecekleri gibi posta ile de istiyebilirler.

Yeşilköy Hava Makinist Mektebi

Satın Alma Komisyonundan:

Hava makinist mektebinin mayıs 1932 gayesine kadar erzak ihtiyacı olan on iki kalemden ibaret sadeyağı, şeker, beyaz peynir ve sairesi 8 eylûl 931 tarihine müsadif salı günü saat 14 te ihalesi icra edilmek üzere alenî münakasaya konulmuştur.

Şartnamelerini görmek için her gün mektep idaresine ve münakasaya iştirak etmek istiyenlerin de teminatı muvakkatelerini Bakırköy Malmüdürlüğüne teslim ettiken sonra alacakları makbuzlarile birlikte yevmi ihalede mektepte müteşekkil komisyona müracaat eylemeleri.

Gerede Belediye Riyasetinden

Gerede'de Kaynarlar mevkiinde her sene küşadı mütat olan panayir bu sene de 2 teşrinievvel 931tarihine müsadif cuma gününden başlıyarak cumartesi günü akşamı hitam bulmak üzere iki gün devam eder. Keza son panayir 16 teşrinievvel 931 tarihine müsadif cuma ve cumartesi günleri olmak üzere iki gün devam eder, bu panayırda cins at, kısrak, ester, ve elli bini mütecaviz etlik ve damızlık koyun, keçi, kara sığır hayvanatı ile bilûmum levazımı beytiye ve saire mebzulen bulunur. Panayıra teşrif edecek zevatın kazamızda her suretle esbabı istirahatlerinin temin edileceği alâkadaranın malûmu olmak üzere ilân olunur.

FORD'UN HARİKASI

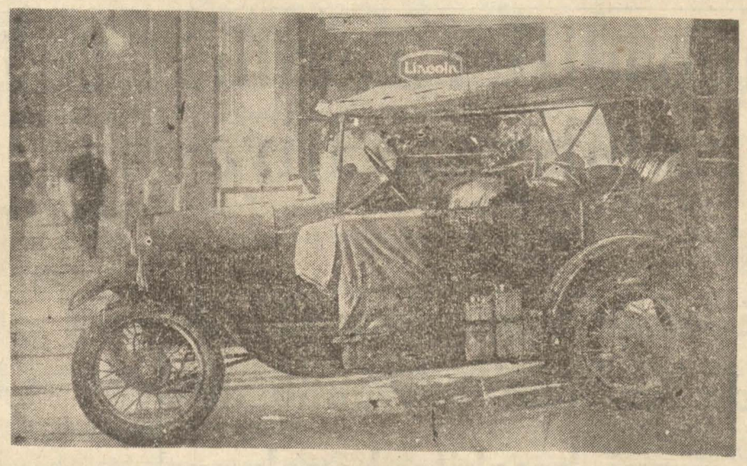

Yukarda resmini gördüğünüz otomobil 6 sene FRANSA' da vefakârane çalıştıktan sonra ilk sahibi tarafından artık işe yaramaz zannile, dört Fransız Darülfünun talebesine satılmış. Dört arkadaş bu altı yaşındaki eski model otomobili ile devriâlem seyahatine çıkmışlar. Paristen kalkarak bilâarıza şehrimize gelmişlerdir. Bir kaç gün İstanbul'u gezdikten sonra otomobillerini Araba vapuru ile Üsküdar'a nakledererek Suriye'ye müteveccihen hareket etmişlerdir.

«Hurda diye satılan 6 yaşında bir otomobilin Paris'ten ta Suriye'ye kadar gidebilmesi kabil midir?» Diyeceksiniz.

Ford olmak şartile kabildir. Resmini gördüğünüz otomobilde Anadolu'nun çok iyi tanıdığı eski model bir Ford otomobilidir.

Eski model hurda bir Ford bu muhim seyahati hiç arızasız yaparsa otomobil sanayiinin en son, en mmütekâmil bir enmuzeci olan yeni Ford ile dünya yüzünde gidilmiyecek bir nokta olmadığını kabul etmek lâzım gelir.

Ford Fabrikasının istanbul ve mülhakatı için yegâne umumî acentası Taksim'de

Otomotör Ticaret T. A. Ş. dir

Telefon: Beyoğlu 44 Telgraf: Kafor

Şube ve tâli acentalıklar

Bursa	Şube	Adapazar	Tâli acenta
Eskişehir	Tâli acenta	Tekirdağı	Tâli acenta
Zonguldak	Tâli acenta	Çanakkale	Tâli acenta
		Edirne	Tâli acenta

Arnavutköy'ünde - tramvay caddesinde

Leylî ve Neharî **Feyziati Liseleri** Kız ve Erkek

Ana sınıfı - İlk kısım - Lise sınıfları

Kayıt için hergün saat 10 dan 17 ye kadar müracaat edilebilir.

Talep edenlere mektep tarifnamesi gönderilir, Telefon, Bebek 210

BÜYÜK ALMANCA-TÜRKÇE LÛGAT

Muharriri Ragıp Rıfkı Bey

Bir senedenberi alâka ile beklenilen bu muazzam eser çıktı.

Alman lisanında mevcut ilmî, fennî, askerî bütün ıstılahları bu lûgatta bulabilirsiniz. 50,000 den fazla kelimeyi muhtevidir.

Ayrıca nihayetinde Almanca gayrikıyasî fiillerin bir cetveli mevcuttur.

Nefis surette ciltli olduğu halde fiatı 8,50 liradır.

Naşiri: Kanaat Kütüphanesi

GÖĞÜS NEZLELERİNE KATRAN HAKKI EKREM

SATILIK ENKAZ

Emniyet Sandığı Müdürlüğünden:

Müzeyyen ve Ayşe Hanımlarla Muammer Talip Efendi vasisi Hacı Ahmet Faiz Beyin 11326 ikraz numaralı deyin senedi ile istikraz eyledikleri meblâğ mukabilinde Sandığımız namına merhun bulunan Tarabyada Tarabya caddesinde eski 202 ve yeni 194 No. lı ve yüz beş arşın arsa üzerinde ahşap üç katta dört oda iki sofa bir mutfak ve altında bir küçük dükkânı havi harap bir hanenin enkazı iki ay müddetle satılığa çıkarılarak 7 teşrinisani 931 tarihine müsadif cumartesi günü saat on beş buçukta müzayede bedeli haddi lâyıkını bulduğu takdirde kat'î kararının çekilmesi mukarrer bulunduğundan talip olanların mezkûr gün ve saatte Sandık idaresine müracaat eylemeleri lüzumu ilân olunur.

İsparta Orta Mektebi Müdürlüğünden:

Isparta Orta mektebi bahçesine yapılan pavyonun (13852) lira (75) kuruş bedeli keşifli mütebaki inşaatı keşifnamede muharrer vahidikıyasî fiatlar üzerinden 1/9/931 tarihinden itibaren (20) gün müddetle ve kapalı zarf usulile münakasaya konmuştur. İhale mektepte müteşekkil ihale komisyonu tarafından tesbit edilen şerait dahilinde yapılacaktır. Evrakı keşfiye ve şeraiti hale hakkında malûmat almak için mektep idaresine müracaat edilir. Taliplerin ilân edilen bedeli keşif üzerinden % 7,5 teminatları ve ehliyeti fenniye vesikalarını muhtevi teklifnamelerile birlikte yevmi ihale olan 21/9/931 pazartesi günü saat on altıya kadar mektepte müteşekkil ihale komisyonuna müracaatleri ilân olunur. (2208)

Kocaeli vilâyetinden:

İzmit - Karayakuplu yolunun 0 + 000 ilâ 2 + 000 kilometrolarına kadar kısım şose inşaatı şartnamesi ve 9019 liralık keşfi mucibince 23 eylûl çarşamba günü saat on beşte ihale edilmek üzere kapalı zarf usulile münakasaya konmuştur. Talip olanların mezkûr tarihte 675 liralık teminat mektubu veya banka makbuzile Ticaret Odası kayıt vesikası ve ehliyeti fenniye vesikalarını teklif mektuplarile birlikte münakasa kanunundaki tarifat dairesinde Kocaeli Vilâyeti Daimî Encümenine vermeleri ve şartnamesini görmek istiyenlerin Başmühendisliğe müracaatleri. Nakten verilecek teminat kabul edilmiyecektir. (2185)

DİŞ TABİBİ

Halil ilyas Bey

Paris Beynelmilel dişçilik kongresinden avdetle hastalarını kabule başlamıştır. Babıali, Ankara caddesi No. 66

Emniyet Sandığı Müdürlüğünden:

Fatma Hayriye Hanımın 1062 numaralı deyin senedi mucibince ve Topkapı Beyazıtağa mahallesi Hanım odaları sokağı eski 10 mükerrer yeni 12 numaralı bahçeli bir ahşap haneyi terhin suretile istikraz eylediği yüz altmış sekiz liranın vadesi hitamında ödenmemesinden dolayı istikraz esnesında tayin eylediği ikametgâhına tebligat ifası için gönderilen doksan bir günlük ihbarname zahrına mahallesi heyeti ihtiyariyesince yazılan meşruhattan borçlu mumaileyha Fatma Hayriye Hanımın bilâvelet vefat eylediği ve mirasçıları nın meçhul bulunduğu anlaşılmış olduğundan 91 gün zarfında borç tamamen ödenmediği veya yenilenmediği takdirde mezkûr hanenin bilmüzayede satılacağı tebliğ makamına kaim olmak üzere ilân olunur.

MAKİNİST ARANIYOR

Almanca'ya vâkıf bir Türk makinisti aranıyor. Galata posta kutusu 412 ye müracaat.

Sahibi: Yunus Nadi

Umumî neşriyatı idare eden Yazı işleri müdürü: Kemal Salih

Matbaacılık ve Neşriyat Türk Anonim Şirketi - İstanbul

SEKİZİNCİ SENE — No. 2632

CUMA 4 EYLÜL 1931

Başmuharriri
YUNUS NADİ

İDAREHANESİ
Dünyanumumiye karşısında dairei mahsusa
Telgraf: İstanbul Cumhuriyet
Posta kutusu: No 246
Telefon: Başmuharrir 22366, Tahrir müdürü 23236, İdare müdürü 22365, Matbaa 20472

Cumhuriyet

ABONE ŞERAİTİ

MÜDDET:	TÜRKİYE İÇİN	HARİÇ İÇİN
Seneliği	1400 Kr.	2700 Kr.
6 Aylığı	750 Kr.	1450 Kr.
3 Aylığı	400 Kr.	800 Kr.

Nüshası her yerde 5 Kuruştur

İstanbul'u Altüst Eden Dünkü Fırtına!..

Yağmurdan sonra Balıkpazarı methali

Biri ağır surette yaralanan, diğeri ölen iki çocuğun enkazı altından çıkarıldığı Karagümrük'te yıkılan ev

Fırtna ve yağmurdan sonra Bahçekapı köşesi

Cemiyetin vazifeleri: Kimsesizlere imdat

Kendi ifadesine göre Anadolu'nun bir kasabasında barınmakta iken belki Hilâliahmerin hemşire mektebine kaydolunabilirim diye İstanbul'a gelen 13-14 yaşında kimsesiz bir kız çocuğu adeta sokak ortasında kalır bir vaziyete düştükten sonra polise müracaat etmiş. Polis üç beş gün barınmak üzere kendisine bir otel göstermiş. Otelde çalışan bir kadın onu bir kaç gün kendi evine götürmüş. Bu kız çocuğu nasılsa bir tütün deposunda yevmiye ile çalışmağa imkân bulduğu esnada orada çalışan bir kadının evine götürülmüş, fakat ertesi sabah üç lira parasından ikisinin zayi olduğunu görerek o evden kendisine hayır çıkmıyacağını anlamış, ve bu naçarlıklar içinde belki kendisine orası doğru yol gösterir diye Cumhuriyet gazetesine baş vurmuş...

Hep kendi ifadesine göre bu kızcağız şehit bir babanın anası dahi 10-12 sene evvel ölmüş kimsesiz bir çocuğudur. İstanbul'a gelinciye kadar olan hayatı bir dasıtandır. Buraya geldikten sonra geçirmeğe namzet bulunduğu hayat ise, eğer iyi ve kuvvetli bir tesadüf kendisini çekip kurtarmazsa, pek korkunç bir sefalet ihtimali ile mahmuldür. Bu manzara karşısında cemiyetin kimsesizlere karşı olan imdat vazifesini bütün ehemmiyeti ve bütün acılığile bir daha görmüş ve bir daha takdir etmiş bulunduk.

Türk cemiyeti esasen hayrı sever ve beninev'inin yardımına koşmaktan zevk bulur bir cemiyettir. Türk tarihi insanların iyiliğine yardım etmek için vücude getirilmiş tesisat ile doludur. Hâlâ şurada burada bu kimsesizlere, çaresizlere yardım işlerinin insana rikkat verecek çok gayriendiş, çok temiz, çok güzel nümunelerini görebiliriz. Ancak bizde bu yollarda hayra hizmet, daha ziyade ferdî gayretler şeklinde tecelli etmektedir. Cemiyet şeklinde beş on veya daha ziyade kişinin bir araya gelmesile yapılan yardımlar ya zor vücude gelebiliyor, yahut devamlı bir hayat göstermiyor. Halbuki anlaşılan kimsesizlere ve çaresizlere yardımın en makbul, en müessir surette faydalı olanı galiba böyle bir araya gelmiş hayır sahiplerinin vücude getirmiş olacakları ve yaşatıp gidecekleri müesseseler şeklinde temerküz edeni olacak.

Geçen gün pek muhterem bir hanımefendi ile konuşuyorduk. Kendisi diğer bir arkadaşile İstanbul'da Esirgeme Derneği vücude getirmekte önayak olmuş bir hanımefendi idi. Bir vakitler yüzlerce ve binlerce Türk kız çocuğunu sinesine alarak onlara şefkatle iş öğreten bu müessesenin zamanla eski faaliyetini kaybetmiş olduğunu bu münasebetle ve teessüflerle öğrenmiş bulunduk. Müessesenin hayatile faal surette çalışan iki hanımefendiden birinin vefatı oraya masruf faaliyetin azalmasına sebep olmuş. Halbuki böyle bir müessesede hizmet ve yardım bayrağını taşımağa hazır ikiden çok fazla hanımefendimiz daima haydi hazır olmalı idi diye hatıra gelir. Maatteessüf bunun tamamile aksi tahakkuk etmiştir. Zâhirde bu toplu müessesenin hayatı dahi ferdî gayretlere dayanıyormuş demek olur.

Belki bir çare buluruz diye bize müracaat eden kimsesiz kız çocuğunu acaba hangi müessesemizde üç beş gün barındırabiliriz, ta ki bu müddet zarfında kendisine yapılabilecek yardım şekli bulunsun diye düşünüp araştırdığımız ve soruş turduğumuz zaman etrafımızda her istikamette açılan ve uzanan derin boşluktan pek ziyede müteessir olmuş olduğumuzu itiraf etmeğe mecburuz. Nihayet polisin kendi işlerine mahsus teşkilâtında böyle bir melce bulmaktan başka çare ve imkân göremedik, ve orada olsun bu kadarcık bir çare bulabilmekten doğrusu pek ziyade memnun ve müteşekkir kaldık.

Fakat bu iş polisin vazifelerine dahil işlerden değildir. Polisin teşkilâtı umumî selâmetin asayiş ve inzibat ile alâkadar kısımlarına ve yalnız o noktai nazardan bakar. Sokakta kalan bir çaresiz kız çocuğunu polis ilânihaye barındırmağı ve yaşatmağı deruhde edemez. Bu işe cemiyet bakacaktır. Cemiyet, yani halk ve millet. Beşer onar kuruşluk yardımlarla halk tarafından vücude getirilmiş hususî hayır müesseseleridir ki böyle kimsesizleri ve çaresizleri sinesine alabilir, ve onları hayatın çamurları içinde sukut etmekten ve mahvolup gitmekten kurtarır. Bunlar bilhassa hanımlarımızın kalpten anlıyarak seve seve ve fahir ile yapabilecekleri ne büyük, ne kıymetli, ne yüksek işlerdir.

Avrupa'da bu işler çok ileri götürülmüştür. Yalnız Paris'te ekserisi kadınlar tarafından vücude getirilmiş ve bilfiil de onlar tarafından idare olunan yüz elliden fazla cemiyet bulunduğunu geçen gün bir tetkikte görmüş idik.

Bizim meleketimizin bu itibar ile pek boş olan bu sahasında Türk hanımlarını kutsî hizmetler bekliyor. Bunu kendilerine hatırlatmağı günün mukaddes vazifelerinden biliyoruz

YUNUS NADİ

Bora 40 dakika sürdü

12 ev yıkıldı, iki çocuk enkaz altında kaldı, 4 ölüm vak'ası tesbit edildi

Bora pek anî oldu, sağnak halinde yağan yağmur bir iki dakika içinde sokak ve caddeleri birer dere haline getirdi

Yağmurdan sonra Eminönü'nde Bebek tramvay istasyonu

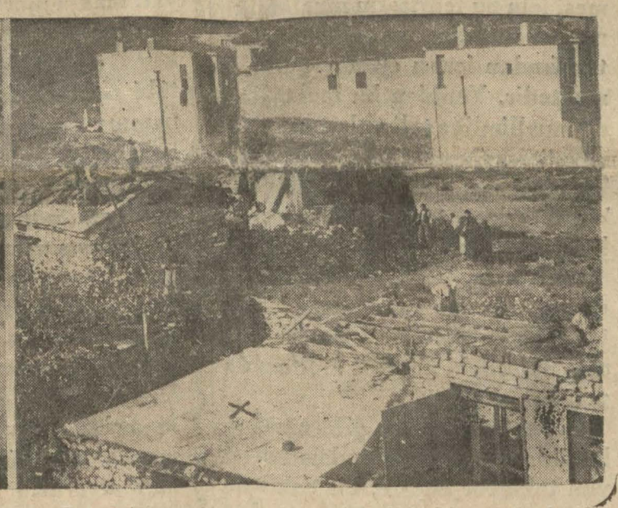

Karagümrük'te Çobanoğlu sokağında yıkılan evler (X işaretli üst katı uçan bir ev)

Dün sabah pek lâtif olan hava öğleye doğru kararmağa başlamış ve saat on birde kesif bir bulut tabakası şehrin ufuklarını sarmıştır. Bir müddet sonra şimşek ve gökgürültülerile beraber müthiş bir bora çıkmış ve bir an içinde şehrin muhtelif mahallerini alt üst ederek müessif bir çok kazalara sebebiyet vermiştir.

Boradan sonra şiddetli bir yağmur başlamıştır. 40 dakika kadar devam eden yağmur, bütün sokak ve caddeleri bir dere haline çevirmiş, önüne gelen her şeyi sürükliyip götürmüştür.

Evler yıkılmış, telgraf, telefon telleri bozulmuş, insanca da zayiat olmuştur.

Yıkılan evler ve Nüfusça zayiat

Dün akşam geç vakte kadar tesbit edilebilen hasarat şunlardır:

Karagümrük'te Dervişali mahallesi Kurt sokağında dülger Mehmet Ef.nin 52 No.lı evi fırtına tesirile yılkılmış, Mehmet Efendinin 13 yaşındaki oğlu Ali ile, Belediye memuru Şaban Efendinin 17 yaşındaki oğlu İzzet

(Mabadi 4 üncü sahifede)

İsmet Pş. Hz. dün spor rüesasını kabul etti

Paşa Hz. Rusya seyahatine ait olarak verilen malûmatı alâka ile dinlediler

Başvekil bugün Ankaraya gidiyor

Başvekil İsmet Pş. Hz. dün akşam saat yedide Dolmabahçe sarayında Taip Servet ve Zeki Rıza Beyleri kabul etmiştir. Pş. Hz. nin nezdinde Reisicumhur Hz. nin Kâtibi Umumileri Tevfik, Müdafaai Milliye Vekili Zekâi ve Sermuharririmiz Muğla meb'usu Yunus Nadi Beyler de hazır bulunuyorlardı.

Malûm olduğu üzere Rusya'ya gitmiş olan futbol kafilesine riyaset etmiş olan Taip Servet ve bu takımın kaptanı Zeki Rıza Beyler orada Hariciye komiser muavini Kara Han Yoldaşla vaki olan mülâkatlarını ve Rusya'ya ait müşahede ve ihtisaslarını ve gördükleri fevkalâde hüsnü kabulü tafsilâtile arzetmişler ve Kara Han Yoldaşın hürmet ve selâmlarını söylemişlerdir.

Rusya seyahatine ait bir hatıra: Sporcular Moskova istasyonunda (vagon penceresinde Taip Servet Bey)

Başvekil Pş. Hz. Taip Servet ve

(Lûtfen sahifeyi çeviriniz)

Müdafaa Vekili Dün geldi

Zekâi Beyin Maarife geçeceği haberi asılsızdır

Müdafaai Milliye Vekili Zekâi B. dün Ankara'dan şehrimize gelmiştir. Evvelki gün bir refikimiz Zekâi Beyle Maarif Vekili Esat Beyin yerlerini değiştirmeleri hakkında bir tasavvur mevcut olduğunu haber vermiş ve Ankara muhabirimiz de şimdilik böyle bir tasavvur mevcut olmadığını bildirmişti. Zekâi B. de dün kendisile görüşen bir muharririmize bu haberin aslı olmadığını söylemiştir.

Müdafaai Milliye Vekilinin mezunen İstanbul'da bulunacağı kısa bir müddet zarfında bir aralık Maarif Vekilinin kendisine vekâleti mevzuu bahsedilmişti. Bu becayiş haberi bundan galât olsa gerektir. Zekâi Bey ailesile birlikte bir müddet Yalova banyolarında bir istirahat ve tedavi devresi geçirecek ve on beş yirmi gün zarfında Ankara'ya avdet eyliyecektir.

TARİH YOLUNDA:

İlâhe Atena...

Üstat Samih Rifat Beyefendinin

6 ıncı makaleleri

— *Yarınki nüshamızda* —

Sofya - Ankara telefonu

Yeri meçhul bir melânj yüzünden dün mükâlemelere başlanamamıştır

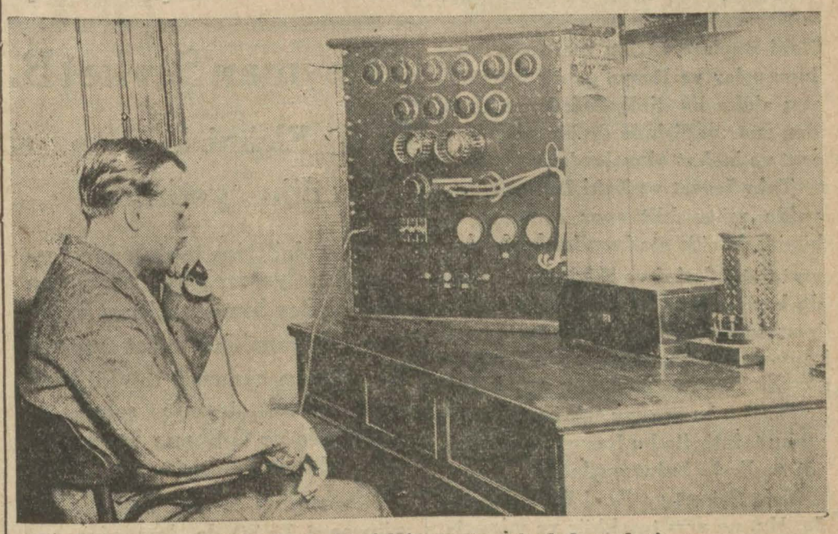

Ankara - Sofya telefonunun İstanbul merkezi

Ankara ile Sofya arasında kurulan telefon hattı dün küşat edilecekti. Fakat hattın henüz malûm olmıyan bir yerinde melânj olduğu cihetle dün görüşülememiştir. Bugün tecrübelere devam edilecek ve muvaffakiyet hasıl olduğu takdirde hat umuma açılacaktır.

Avrupa'da en uzun telefon hattı Berlin - Paris ve Berlin - Londra hattıdır. Bundan başka Bükreş - Peşte, Berlin - Viyana gibi şehirler arasında da telefon işlemektedir. Dünyanın en uzun hattı Amerika'da Sanfransesko ile Nevyork arasında kurulan hattır. Bu hat 9500 kilometreliktir.

Ankara - Sofya hattı tıpkı telsizlerde olduğu gibi iki cihetli amplifikatörlerle mücehhezdir. Telsizlerde bir müş'ir vardır. Telefonlarda hem alıcı ve hem de verici olmak itibarile iki müşeddit mevcuttur.

İstanbul ile Sofya arası sekiz yüz kilometre kadardır. Şimdilik muhaberat merkezler arasında yapılacak ve ileride hat şehir şebekelerine raptedilecektir.

Ankara Posta ve Telgraf umum müdürlüğü memurlarından İhsan Cemal Bey Ankara - Sofya telefon işlerile meşgul olmak üzere dün şehrimize gelmiştir.

Ankara 3 (Telefonla) — Bugün Sofya ile Ankara arasında hiç bir telefon muhaveresi olmamıştır.

ATTİLÂ

Muharriri: *Marcel Brion* Mütercimi: *Mustafa Namik*

— 129 —

Venedik'lilerin muhacereti - İtalya şehirleri birer birer düşüyor - Aetius'un intizar ve usulü - Sıcaklar, erzak noksanı ve bulaşık hastalıklar: Hün'lerde hoşnutsuzluk - Sarayın Roma'ya nakli - Geneiftira ve tezvir başladı

Kendi itiyatlarını değiştirmek veya siyasî mevkilerini kaybetmek korkusu Hün'lerin vürudundan hasıl olacak tehlikeye galip geldi. Raven'i terketmeyi kabul etmediler. Ruhen o kadar fazla gevşemişlerdi ki kendilerinde en akilâne nasihatlere karşı durmak kuvvetini buluyorlardı.

Her şeyde Aetius'un reylerinde koyu bir hiyanet görmekte mahir olan bu adamlar, Valentiniyen'i kendi selâmetini ve İmparatorluğun istikbalini gûya intrikacı bir kimse olan Aetius elinde vermekten vaz geçirdiler. Mademki harbi kaybetmek muhakkaktı, Panonya'lının emri altına girmek üzere Gol memleketine gitmekten ise, Hün'lere cizye vermek müreccehti.

Aetius'un hırsı hiç bir şeyle tatmin edilemiyeceğini, Maksimius İmparatoro hiç durmaksızın anlatıyordu:

— Sizi Gol memleketine götürmek istiyorsa bu, en sadık adamlarınızdan sizi ayırmak, sonra zindana atmak, öldürmek ve nihayet tahtınıza geçmek içindir.

Bu zayıf ruhlu imparator, yırtıcı ceneralın kendisine yapacağı azaplarla korkutuluyordu. Aetius'un merkezi değiştirmek yolunda öne sürdüğü bütün sebepler, muhafızlar tarafından gene kendi aleyhine çevrilen silâhlara kalbolunuyordu.

Bu ısrar karşısında Aetius tasavvurundan vaz geçmiş ve Hün'lerin istilâsını tevkif için Po nehri sahilleri üzerinde bulunan ordularını bir yere tahşit etmekle iktifa etmişti.

Venedik'lilerin muhacereti:

Venedik'liler, bu esnada kendi topraklarını acele terkederek Venedik adalarına hicret ediyorlardı. Bu adaların havası sıhhate muzırdı ve toprağı yoksuldu. Binaenaleyh Hün'lerin hırslarını uyandıramazdı. Kendileri de Hün'lerin takibinden böylece uzak kalıyordu.

İtalya şehirleri birer birer düşüyor

Şehrin alınmasından sonra hayatta kalan Ekilea'lılar Grado'ya hicret ettiler. Padu halkı da akibetlerini anlıyarak kasabayı terk ile Rialto'ya gittiler. Torcello şehri Altinum ahalisini barındırdı. Hali olan bu topraklarda yeni yeni binalar, ikametgâhlar inşa olundu. Buralarda yeni bir medeniyet başladı. Venedik'liler topraktan uzaklaşıyorlar, talihlerini, müstakbel zafer ve saadetlerini artık denizden bekliyorlardı. Bu muhaceretler yüzünden Hün'ler önlerinde harap bir memleket buldular. ne yiyecek bir meyva ve ne de bir buğday tanesi vardı. Hün'ler açık şehirlere girdiler. Konkordiya'yı Vorona'yı, Pado'yu aldılar. Milano'ya kadar çıktılar. Bergam kasabasını yağma ettiler. Sonra Brescia'ya indiler, harpsiz teslim olan Kemon'u aldılar. Aetius'un ordusu Po nehrinin cenubunda idi. Hün'lerle karakol muharebelerine girişenler münferit müfrezelerdi. Attilâ, bu kolayca muvaffakiyetlerinden hem memnun oluyor, hem de endişe ediyordu. Önünde askere rastgeliyordu. Kapılarını açmış olan şehirler en küçük bir husumet göstermeksizin kendisini kabul ediyordu. Hatta bazan pek ziyade tazimat görüyor, ifrat ile müdahene yapılıyordu. Mantu ahalisi Attilâ'yı görür görmez dehalet ettiler. Kendisini memnun etmek için büyük şenlikler yaptılar, dernekler tertip ettiler. Bu şehirler, bilâharp inkiyat etmekle yağmadan kurtuldular. Vakit vakit istilâlara alışmış olan halk, barbarların bir kapıdan girip diğerinden çıktıgını, bunlardan birinin yerine diğerinin kaim olduğunu bilirdi. Ahalinin çekindiği cihet harbe tutuşmaktı. Çünkü harp takdirinde gayrimuharipler muhasematın masrafını kendi mesken ve mallarile ödüyorlardı. Mahallî şairler, galip Hün'lerin hizmetine geçerek Attilâ'nın yiğitliklerini, faziletlerini methediyorlardı. Attilâ'nın bu gibi tabasbuslara karşı gösterdiği hiddet ve nefrete rağmen kasideler söyliyorlardı.

Öyle rivayet olunur ki, Kalaberya'lı şair, bir gün Mantu Anfiteatrında, yerli ahali ile Hün askerini bir araya toplıyarak pek mübalâğalı bir kaside okumağa başladı. Attilâ bu mübalâğalardan o kadar kızdı ki, orada mütabasbıs şairi ve kasidenin yazılı olduğu kâğıtları derhal yakmak istedi.

- Mabadı var -

Sehir ve memleket haberleri

Ecnebi liseler

Şehadetnameleri Darülfünunda muteber değil

Ecnebi ve ekalliyet liseleri mezunlarının bakalorea imtihanları şimdiye kadar resmî liselerde yapılmakta iken bu seneden itibaren her mektebin bakalorea imtihanını kendisinin yapmasına müsaade edilmişti. Fakat ecnebi ve ekalliyet liselerinden alınan şehadetnameler askerlik ve memuriyet gibi işlerde nazari itibara alınmakla beraber bunlar Darülfünuna girmeğe kâfi gelmiyecektir.

Darülfünuna girmek istiyenler behemehal bakalorea imtihanını resmî liselerde vermek mecburiyetindedirler.

Ekalliyet ve ecnebi mektebi mezunlarından resmî liselerde bakalorea imtihanı veremeden Darülfünuna girmek istiyenler olursa bunlar namzet talebe olarak kaydedileceklerdir. Maamafih bunlar da senesi zarfında resmî liselere müracaat ederek bakalorea imtihanını verecek ve Darülfünuna asıl talebe olabileceklerdir.

Ecnebi mektepler muallimliği

Ecnebi mektepler türkçe muallimliği muamelâtını tanzim ve idareye memur edilen müfettişi umumilerden Reşat Şemsettin Bey, bu hususdaki tetkikatını ikmal etmiş ve keyfiyeti ahiren bir raporla Maarif Vekâletine bildirmiştir. Reşat Şemsettin Bey bu raporunda bazı mühim yeni teklifat serdetmektedir. Ezcümle bu mekteplerde türkçe, tarih ve coğrafya tedrisatından devletin beklediği neticenin istihsal edilebilmesi için bu tedrisatın muallmlik meslek ve ihtisasına sahip olanlar tarafından icrası elzem görülmektedir. Yeniden bu mekteplerde muallimliğe talip olan beş yüzü mütecaviz zevat arasında, meslekle alâkası olmıyanlar, büyük bir ekseriyeti teşkil ettikleri cihetle, muallim tayininde takip edilecek esas, Vekâletçe tesbit edilinciye kadar münhallere kimse tayin edlimiyecektir. Esasen bu mekteplerdeki münhal miktarı da pek cüz'idir.

Diğer taraftan bu gibi muallimliklere meslek adamlarının tayini takarrür ederse, bir çok muallimlerin terfihi imkânının da hasıl olacağı derpiş edilmektedir.

Bir kafile dün Bari'ye hareket etti

Sergiye gidenlerden bir kafile vapurun güvertesinde

Eylûlün altıncı günü İtalya'nın Bari şehrinde İtalyan Veliahdının huzurile açılacak beynelmilel sergiye iştirak için ticaret ve sanayi erbabımızdan bir kafile dün hareket etmiştir. «Heluan» vapurile giden kafileye ihracat ofisi raportörlerinden Âkil Emrullah Bey de refakat etmektedir. Sergide teşhir edilecek mallar bir gün evvelinden vapura yükletilmiştir. Dün sabah sekizden itibaren de sergiye gidecek tüccarlarımız vapura gelmişlerdir.

İhracat ofisi Müdürü Cemal B. ile İtalya Ticaret Odası kâtibi umumisi, bir çok Türk ve İtalyan tacirleri kafileyi teşyi etmişlerdir.

Doğru değil mi?

Maarif Vekâletinin derhal müdahale etmesi lâzım bir vaziyet

İnegöl muallimlerinin küçük bir şikâyetini Konya muallimlerinden aldığımız bir şikâyet mektubu takip etmişti. İdarei hususiyelerden maaş alan muallimlerin derdi, maaşlarını vaktinde alamamaktan ve bir kaç maaşın tedahülde kalmasından ibarettir. Filhakika bir muallim için değil, fakat hayatı maaşa merbut olan her fert için maaş alamamak elim bir keyfiyettir. Dün de Konya'ya tâbi Karaman'dan muallimler namına gönderilmiş bir mektup geldi. Mektupta deniliyor ki:

«Bugün eylûl ile beraber üç aylık matlubumuzu ve 930 senesi mayıs maaşımızın bir kısmını Karaman muhasebei hususiyesinden kurtaramadık. İhtiyaç içindeyiz. Müvazenei umumiyeden maaş alan memurlar eylûl aylıklarını almış bulunuyorlar. Konya muallimlerinin maaş dertleri ile biz de malûl bulunuyoruz.»

İdarei hususiyelerce teda hülde bırakılan maaşlar görülüyor ki hep muallimlere aittir. Bazı hususî muhasebelerce muallim maaşatının tediyesinde gösterilen bataet muallimlerin şevk ve heveslerini kırar. Evinin yiyeceğini düşünen bir muallim derdü ihtiyaçla meşbu bir kafa ile ders veremez. Ve çalışamaz. Hatta bu yüzden sırası gelir ki mekteplere muallim de bulunamaz.

Maarif Vekâleti bu maaş mes'elesine derhal müdahale etmelidir, diyoruz.

Doğru değil mi?

C. H. F. Kongreleri

Teşrinievvelde ocak kongrelerine başlanıyor

C. H. F. kongrelerine başlanmak için Fırka teşkilâtında hazırlıklara başlanmıştır. Teşrinievvel iptidasında Ocak kongrelerine başlanacaktır.

Bu sene ocak, nahiye ve kaza kongrelerinin aktinde istical edilmemesi için kongreler arasında uzun fasılalar bırakılacaktır. Teşrinievvelin nihayetine doğru Ocak kongreleri ikmal edilecek ve nahiye kongrelerine de teşrinisani iptidasında başlanacaktır. Şimdiden yapılan tahminlere göre bu sene Fırka teşkilâtı diğer senelere nisbetle çok daha fazla çalışmış ve müsmir işler görmüştür. Kongrelerde yapılan bu işler hakkında hazırlanan raporlar okunacaktır. Geçen sene halkın ihtiyaçları hakkında tesbit edilen esasların mühim bir kısmı yapılmıştır. Bir kısmı da yapılmak üzeredir. Bu sene de tesbit edilecek olan itiyaç listeleri geçen seneden kalan kısma ilâve edilecek ve önümüzdeki sene zarfında daha ziyade faaliyet ibrazına çalışılacaktır.

Fırka teşkilâtı bu sene ayni zamanda aza kaydı için de çalışmış ve yeniden binlerce aza Fırkaya kaydedilmiştir. Bu meyanda hanımlar da mühim bir yekûn tutmaktadır.

Müteferrik

Samizade Süreyya Bey

Vazifesi Ankara'ya nakledilen Moskova ceneral konsolosumuz Samizade Süreyya B. şehrimize gelmiştir.

Yeniden üç tifo vak'ası

Şehrimizde zaman zaman ve müteferrik bir surette görülen tifo vak'alarının beş altı gündür arkası alınmıştı. Halbuki son yirmi dört saat zarfında yeniden üç vak'a daha olmuştur. Hastalardan ikisi yabancıdır, biri Samsun'dan gelmiş, Unkapanı'nda bir kahvede misafirdir. Diğeri Tekirdağı'ndan gelmiş yersiz, yurtsuz bir kimsedir. Üçüncü vak'a da Feriköy'ündedir. Hastalık görülen mıntakalar tecrit edilerek aşı tatbikına başlanmıştır.

Bir matbuat ve gazetecilik sergisi açılacak

1 teşrinisanide Türkiye'de matbaacılığın senei devriyesini tes'it için yapılacak tezahürat münasebetile şehrimizde bir de matbuat ve gazetecilik sergisi açılacaktır. Bu sergide gazeteciliğimizin tekâmül ve inkişafını gösteren muhtelif senelere ait eserler ve gazeteler teşhir edilecektir.

Memnu mıntakada bir tevkif

Polis Çatalca'daki memnu mıntakada Mustafa Nazım isminde şüpheli bir adam yakalamıştır.

Ecnebi mehafilde

800 Faşist

Şehrimize geleceğini yazdığımız sekiz yüz İtalyan Faşistinin 8 eylûl salı günü sabah saat altıda Cesare Battisti vapurile muvasalatlarına intizar olunmaktadır.

Iktisadî mehafilde

Bu, bolluk değil, facia!

Piyasada kavun ve karpuz fiatları aklın kabul edemiyeceği derecede düşkündür. Edirne Kırkağac'ından ve o civardan Şark Demiryolları vagonlarile mal getirenler piyasadaki vaziyeti gördükten sonra mallarını boşaltmağa ve almağa lüzum görmemekte, kumpanyaya nakliye parasını da vermeden savuşmaktadırlar. Bilhassa son günlerde sık sık bu gibi hâdiselerle karşılaşan kumpanya bir daha nakliye parası almadan mal kabul etmemeğe karar vermiştir.

Esnaf bankasında garip bir hâdise

Son günlerde Esnaf Bankasının vaziyeti hakkında bazı dedikodular olmuştu. İstifa eden müdür Faik Beyden sonra müdiriyete gelen Afif Besim Beyin de üç gün geçmeden vazifeden çekildiği yazılmıştı.

Bu hususta Belediye reis muavini Hâmit Bey:

«— Bankanın vaziyetinde fevkalâdelik yoktur. Afif Besim B. esasen müdürlüğe tayin edilmiş değildi ki istifası mevzuu bahsolsun. Kendi kendine gelmiş ve bir kaç gün meşgul olmuştur» demektedir.

Darülfünunda

Eczacı ve Dişçi mektebi kadroları

Darülfünun divanı yarın içtima ederek Edebiyat ve Tıp Fakültelerile Dişçi ve Eczacı mektebi kadrolarını tetkik ve bareme göre tadil edecektir.

Siyasî icmal

İngiltere'de fırkalar

Felâkete doğru yuvarlanmağa başlıyan İngiliz lirasının itibarını muhafaza ve İngiliz İmparatorluğunun malî mevkiini takviye eylemek için bütçede tasarruf vasıtasile muvazeneyi temine teşebbüs eylemesinden dolayı Amele fırkası tarafından Mister Makdonald'ın terkedilmiş olması İngiliz fırkaları dahilinde büyük bir tahavvüle saik olmuştur. İngilterede'deki üç fırkai siyasiyede dahili ihtilâf ve nizalardan dolayı inhilâle yüz tutmuş idi.

Şimdi ise bu fırkaların üçü de kendisini toplamış ve vahdetini temin etmiştir. Liberal fırkası, Mister Loyd Corc'un amele hükûmetinin sosyalizm esaslarına müstenit tedbir ve kanunlarına fazla müzaheret eylediğinden dağılmağa başlamıştı. Bu fırkanın en mümtaz azası Sir Con Simon ile rüfekası fırka inzibatına riayet etmiyerek sosyalist hükûmetinin aleyhine rey veriyorlardı.

Muhafazakârlar fırkası dahi inhilâle yüz tutmuş ve gümrük usulü himayesi mes'elesinden dolayı fırkanın içinden ayrı hizipler çıkmıştı. Amele fırkası arasında dahi Makdonald kabinesinin tam manasile sosyalizmi tatbik etmediğinden dolayı ciddî tefrika başlamış ve hatta «müstakil bir amele fırkası» namı altında bir hizip peyda olmuştu.

Fakat Mister Makdonald'ın sosyalist hükûmeti riyasetinden millî birlik hükûmeti başına geçmesi üzerine evvelbeevvel Liberaller kendisini toplamış ve Sir Con Simon ve rüfekası tekrar fırkaya dahil olmuştur. Şimdi bu fırka elli beş azalı müttehit bir kütlei siyasiye teşkil ediyor. Muhafazakârlar dahi artık gümrük tarifesi mes'elesinin ileriye sürülmesine bir mâni görmediklerinden cümlesi Mister Baldvin'in riyaseti altında ittihat etmiştir.

Sosyalistler dahi Burjuva fırkalarının müttehit bir cephe teşkil etmelerinden endişe ederek kendi aralarındaki ihtilâfları bırakarak sabık Hariciye Nazırı Mister Henderson'un riyaseti altında yekvücut bir kütlei siyasiye olmuşlardır.

Millî hükûmet vazifesini bitirip çekildikten sonra yeni intihabat yapılacak ve siyasî fırkalar müttehit bir kütle oldukları halde tekrar ciddî mücadeleye girişeceklerdir.

MUHARREM FEYZİ

Atina'da hazırlık

Başvekilimizin istikbali için istihzarat yapılıyor

Atina 2 — Türkiye Başvekili İsmet Pş. Hz. ile Hariciye Vekili Tevfik Rüştü Beyin Atina'yı ziyaretleri tarihinin yaklaşması münasebetile hazırlık yapılmaktadır. Hariciye Nezareti erkânından mürekkep bir heyet bu işe memur edilmiştir.

Yunanistan'a gidecek gazeteciler

Yunan Matbuat Cemiyeti Başvekil İsmet Pş. Hz. nin Atina'ya seyahatleri münasebetile bir Türk gazeteci heyetini de Yunanistan'a davet etmiştir. Matbuat Cemiyeti heyeti idaresi dün bir içtima aktederek bu ziyarete iştirak edecek zevatı tesbit etmiştir.

Bulgar ve Yunan gazetecileri teşrinievvelde geliyorlar

Teşrinievvelin onunda, Bulgar ve Yunan gazetecilerinden mürekkep bir heyet Türk Matbuat Cemiyetinin daveti üzerine şehrimize gelecekleridir. Geçen sene Türk gazetecilerinden mürekkep bir heyet, Bulgar gaztecilerinin daveti üzerine Bulgaristan'ı ziyaret etmişti. Bu sene bilmukabele Bulgar gazetecileri de memleketimize davet edilmişlerdir. Bu ziyaret ayni zamanda Balkan konferansının küşadı tarihine tesadüf edeceği cihetle meslektaşlarımız konferans müzakeratını yakından takip etmiş olacaklardır.

Ağaoğlu Ahmet Bey müderrislik istiyor

Ağaoğlu Ahmet B. Darülfünun Hukuk Fakültesi riyasetine müracaat ederek müderrislik talebinde bulunmuştur. Bu hususdaki müracaat Hukuk Fakültesi meclisi müderrisinince tetkik edildikten sonra leh veya aleyhte verilecek olan karar Darülfünun divanına sevkedilecektir.

Zeki Beylere iltifatı mahsusta bulunmuşlar ve Rusya'ya ait intibalarını alâka ile dinliyerek kendilerinden spor vadisinde de bir çok malûmat ve izahat almışlardır.

Taip Servet ve Zeki Beyler Rusya'da müteaddit spor sahaları ve büyük küçük stadyomlar görerek gıpta ettiklerini ve Türk gençlerinin de her türlü spor vesaitile mücehez stadyomlardan mahrum bırakılmamasını Pş. Hz. inden bütün gençlik namına istirham etmişlerdir.

Pş. Hz. bu arzuyu tebrik ve bu lüzumu takdir ile bu hususta müzaheret vadinde bulunmuşlardır.

Taip Servet ve Zeki Rıza Beyler Pş. Hz. ne arzı teşekkür ve minnetarî eylemişlerdir.

İstihbaratı mahsusamıza nazaran Başvekil Pş. Hz. kafilenin Rusya'nın her tarafından gördüğü hüsnü kabulden çok memnun olmuşlar ve Rus'ların da Türkiye'ye daveti lüzumunu beyan ve bu temasların temadisi arzusunu izhar buyurmuşlardır.

Başvekil Bugün gidiyor

Ankara 3 (Telefonla) — Başvekil İsmet Paşa Hz. nin İstanbul'dan doğruca Atina'ya gidecekleri haberi doğru değildir. Başvekil Pş. yarın İstanbul'dan hareketle cumartesi günü Ankara'da bulunacaklar, burada bir kaç gün kaldıktan sonra İstanbul yolile Atina'ya gideceklerdir.

Süleyman Şevket B.

Prag Elçimizin cenazesi dün getirildi

Prag elçiliğine tayin edilen sabık Antalya meb'usu Süleyman Şevket Bey bundan bir ay kadar evvel Viyana'da vefat etmişti. Merhumun cenazesi dünkü konovansiyonel trenile şehrimize getirilmiş ve Gülhane hastanesine naklolunmuştur.

Merhumun cenaze namazı bugün saat 11,30 da Ayasofya camiinde kılınacak ve müteakiben cenaze Maçka'daki kabristana defnedilecektir.

Buğday 4,5 kuruş!

Buğday fiatları son zamanlarda yeniden düşmüştür. En iyi buğday 4,5 kuruşa satılmaktadır. Fiatların düşmesine rağmen ekmek fiatlarında hiç bir tenezzül olmamıştır.

Alâkadarların ifadesine göre buğdayın okkası sekiz kuruşa satıldığı zamanda ekmek 8 kuruşa satılmaktadi. Çünkü bir okka buğdaydan bir buçuk kilo ekmek istihsal edilmektedir. Bugünkü buğday fiatlarına göre ekmeğin azamî altı kuruşa satılması lâzımdır.

Yeni Talebe Yurdu

Spor sahalarından her sporcu istifade edecek

Gazi Hz. nin işaret ve tavsiyeleri, C. H. Fırkasının da teşebbüsü üzerine Darülfünunun arkasındaki eski İtfaiye kışlasının talebe yurdu ittihazı kararlaştırılmıştı. Binanın tamiratı bitmek üzeredir. Burası evvelce girilemiyecek derecede harap olduğu halde bugün mükemmel bir hale ifrağ edilmiştir.

Yurtta talebe için mükemmel banyo yerleri ve spor sahaları yapılmıştır. Spor sahaları çok muntazam ve geniş olduğundan bütün İstanbul sporcularının burada toplanması da düşünülmektedir. Yurdun bir, iki aya kadar küşadına çalışılacaktır.

Millî müdafaa müsteşarliği

Millî Müdafaa Vekâleti Müsteşarlığına Muğla'lı Mustafa Pş. nın tayin edileceği haber alınmıştır.

SON TELGRAFLAR

Yeni maarif kadroları

Vilâyetlere bildirilen yeni kadrolardaki değişiklikler

Ankara 3 (Telefonla) — Yeni maarif kadroları tamamen tesbit edilmiş ve vilâyetlere bildirilmiştir. Kadrolardaki tayinler, nakiller, becayişler, yüzde doksan, müdür ve muallimlerin izhar ettikleri arzu üzerine yapılmıştır.

Yeni kadrolarla vaziyetleri değişen müdür ve muallimlerden bir kısmının isimlerini bildiriyorum:

Kastamonu muallim mektebi müdürü Vehbi B. Antalya orta mektebi müdürlüğüne, Balıkesir kız orta meketebi müdürü Münür B. Ankara İsmetpaşa kız enstitüsü müdürlüğüne, Giresun orta mektebi müdürü Zeki B. Bursa orta mektep müdürlüğüne, Gelenbevî orta mektep müdürü Kemal B. Gaziosmanpaşa orta mektep müdürlüğüne, Ankara maarif emini Avni B. Ankara kız lisesi müdürlüğüne, Yalvaç orta mektep müdürü Tevfik B. Kütahya orta mektep müdürlüğüne, Trabzon kız mektebi müdürü İmadettin B. Samsun kız lisesi müdürlüğüne, İstanbul ilk tedrisat müfettişi Ömer Lûtfi B. Trabzon kız orta mektebi müdürlüğüne, Samsun kız orta mektebi müdürü Hüsnü B. Erzurum erkek lisesi müdürlüğüne, Siirt orta mektep müdürü Kemal Askerî B. Erzurum erkek muallim mektebi müdürlüğüne, Kütahya orta mektep müdürü Hamdi B. Uşak orta mektep müdürlüğüne, Uşak orta mektep müdürü Tayyar B. Tarsus orta mektep tarih muallimliğine, Demirci orta mektebi ruhiyat muallimi Nahit B. Antalya orta mektep ruhiyat muallimliğine, Gazi Antep orta mektep tarih muallimi Zuhuri B. Bolu kız muallim mektebi tarih muallimliğine, Antalya orta mektep müdürü Talât Tahsin B. İsparta orta mektep türkçe muallimliğine, Ankara musiki muallim mektebi türkçe muallimi Münür B. Kütahya orta mektep türkçe muallimliğine, Antalya orta mektep fransızca muallimi İshak Cemal B. Erzincan orta mektebi fransızca muallimliğine, Şebinkarahisar maarif müdürü Tevfik B. Çorum orta mektep müdürlüğüne, Kadıköy kız orta mektebi beden terbiyesi muallimi Feriha Ulvi H. Rize orta mektep beden terbiyesi muallimliğine, Kadıköy orta mektebi türkçe muallimi Baha - ettin Tevfik B. Çangırı orta mektep türkçe muallimliğine, İstanbul kız orta mektebi riyaziye muallimi Hatice H. Erzurum kız orta mektebi riyaziye muallimliğine, Ankara Sakarya mektebi muallimlerinden Şevket B. Samsun orta mektep tarih, coğrafya muallimliğine, Ankara muallimlerinden Şevket B. Yozgat orta mektep türkçe muallimliğine, Çanakkale orta mektep müdürü Hamdi B. Erzincan orta mektep müdürlüğüne, Erzincan orta mektep müdürü Ramiz B. Çanakkale orta mektep müdürlüğüne tayin ve becayiş edilmişlerdir.

Yunan - Bulgar ihtilâfı

Tevfik Rüstü B. ile M. Grandi Cenevre'de ihtilâfın halli için tavassut ediyorlar

Atina 3 (Hususî) — Cenevre'den verilen habere göre Türkiye Hariciye Vekili Tevfik Rüstü Beyle İtalya Hariciye Nazırı M. Grandi Yunan - Bulgar ihtilâfı hakkında büyük bir alâka göstermişlerdir. Tevfik Rüştü Beyle M. Grandi ve Bulgar Basvekili M. Malinof arasında vuku bulan son mükâlemelerin nihaî bir itilâf zemini hazırlamakta olduğu zannedilmektedir.

Atina 3 (Hususî) — Sofya'dan gelen telgraflara göre. M. Venizelos tarafından Paris, Londra ve Budapeşte'de yapılan teşebbüsat neticesi olarak Cemiyeti Akvam mehafili Yunanistan'a müzahir vaziyet aldıklarından, Bulgar matbuatı Yunan - Bulgar itilâfı hakkında endişe izhar etmektedirler.

Cemiyeti Akvam ve biz

Atina'da çıkan Elefteran Vima gazetesinin verdiği habere göre son Avrupa seyahatinden dönerken İstanbul'dan geçen M. Venizelos, Türkiye'nin Cemiyeti Akvama girmesi ihtimalleri etrafında Türk ricalile samimî hasbıhallerde bulunmuştur. Gazete bu haberi verdikten sonra Tevfik Rüstü Beyin muhabirine:

«— Türkiye Cemiyeti Akvama girmesi için henüz müsait zaman gelmiş olduğuna kani değildir» dediğini kaydederek diyor ki:

« Vaziyetin bugünkü şeklile böyle bir dühulün Türkiye için büyük bir faydayı mucip olması da mümkün görülmemektedir.»

Böbrek hastalıklarına çare bulundu

Berlin 3 (A.A.) — Viyana'lı profesör ve seririyatçı Glaessner, karaciğer ve kum hastalıklarının tedavisi için her yemekten evvel bir çeyrek litre maimukattar içmek suretile hastalığın def'i çaresini keşfetmiştir. Bu su tedavisi muztarip nahiyelerde toplanan âfet sebeplerini inhilâl ettirmektedir. Bu tedavi ayni zamanda şiryan tasallübü için de çok faydalıdır. Tasallübü 250 den 160 a indirdiği müşahede edilmiştir. Sarılık illetini de iki üç günde tedavi etmektedir. Yapılan tecrübeler çok iyi neticeler vermiştir.

72 mahpus açlık grevi yapıyor

Barcelone 2 (A.A.) — Barcelone hapisanesinde bulunan 72 mahpus tevkif ve muhakeme edilmelerinin şeraitine karşı protesto mahiyetinde olmak üzere açlık grevi yapmaktadırlar. Bunların akraba ve dostlarından bazıları mahpuslardan bir kısmının açlık grevi hasebile fazla hararet ve ateşleri olduğunu öğrenerek hapisane kapısında nümayiş yapmağa kalkışmışlardır.

Barselone 2 (A.A.) — Mahpuslar, öğleden sonra açlık grevi yapanları ziyaret için nümune hapisanesine gelmiş olan sivil vali ile adliye reisi vekiline taarruza kalkışmışlardır. Ciddî bir karışıklık çıkmıştır. Ateş teati edilmiş ve bazı mebani yıkılmıştır. Vali, askerî kıtaatla, gardiyanların hücumla hapisaneyi muhasara ettiklerini ve sükûneti iade eylediklerini beyan etmiştir. İtfaiye yangını sühuletle bastırmıştır.

Sarıkamış'ta

İdarei Hususiyede 8 bin liralık bir sui istimal!..

Sarıkamış'tan yazılıyor:

Bir haftadanberi Sarıkamış'ta bulunan Mülkiye müfettişlerinden Muhtar ve Cevat Beyler hükûmet dairelerini sıkı bir surette teftişe başladılar. Uzun zamandanberi memleketimizin görmediği ve memurları - mızın unuttuğu bu hal mühim akisler ve semereli neticeler vermeğe başladı. Son günlerde ziyadeleşen dedikoduya ve kulaktan kulağa işitilen rivayetlere inanmak icap ederse İdarei hususiyede şimdilik sekiz bin liralık bir ihtilâs meydana çıkmış, memur ve iki tahsildar müfettişler tarafından, vazifeden menedilmiş - lerdir.

Oldukça tertipli ve dolambaçlı bir tarzda ika edilen bu ihtilâsa müfettişler de zekâ ve kabiliyetlerini istimal ederek mukabele etmişler ve bir taraftan evrak ve vesaik üzerinde tetkikat ve tahkikat yaparken diğer taraftan köylerden makbuzları toplatarak tetkiklerini tevsi ve binnetice sui istimal şebekesini meydana çıkarmışlardır.

Cumhuriyet hükûmetinin bu faal müfettişleri, bu tarzı muamelelerile, halk üzerinde derin tesir ika etmişlerdir. Belediye ve hükûmet dairesinde çalışan müfettişlere yapılan müracaatler günden güne çoğalmaktadır.

Posta paketleri

Gümrük resmi muamele vergisi nasıl alınacak?

Ankara 3 (Telefonla) — Posta paketlerinin tâbi tutulacağı gümrük ve muamele vergileri hakkında Gümrükler ve Posta Umum Müdürlükleri arasında cereyan eden mubahrat bitmiş ve mes'ele Maliye Vekâletince kat'î bir sureti halle bağlanmıştır. Badehu yalnız mürseller tarafından yazılıp gönderilmiş bulunan beyannameler gümrük resmine tâbi tutulacaklardır. Paketlerin muamele vergileri de bu beyannamelerde yazılan kıymetlere, gümrük idarelerince gümrüklerden paketlerin çıkarılmasına kadar ihtiyar olunan masarifin ilâvesile hasıl olan kıymetinin yekûnu üzerinden alınacaktır. Muamele vergisi için şimdiye kadar aranılmakta olan orijinal faturalar eskisi gibi aranmakla beraber, paketlerin beyannamelerde yazılı kıymetlerine gümrükçe kanaat hasıl olursa, başka fatura talebinde ısrar edilmiyecektir. Bu paketler, kıymetlerine kanaat hasıl olmazsa kıymet takdiri için ehli hibereye sevkolunacaktır. Gümrükler bu mutavassıt sureti hal ile paket gümrüklerinde müterakim paketlerin bir an evvel muamelelerini intaç ve sahiplerine teslim için emir almışlardır.

Posta ve Telgraf idaresi de paketlerle birlikte faturaların da irsalini, aksi takdirde paket muamelâtının teahhurundan mes'uliyet kabul edilmiyeceğini Bern umumî merkezi vasıtasile bilûmum posta idarelerine tamim edecektir.

KÜÇÜK KÖŞE:

Dumlupınar'dan sonra...

Teşekkür:

Dumlupınar'daki Şehit Askeri ziyaret için neşrettiğim Gönül Beyannamesi, vatandaş gönüllerinde, beklenen tesiri, en büyük mikyasta yaptı. Hâlâ bir çok iltifatlı, muhabbetli mektuplar alıyorum. Bu, benim, hayatımda ender edinebildiğim manevî mükâfatların en büyüğüdür. Ben milletime ve onun yaptığı ruh ve hayat inkılâbına iliklerine kadar inanmış bir adamım. Bunun içindir ki heyecanlarım tükenmez, ve gururum tevazusüzdür. Büyük kalpli erkek milletime teşekkür ederim.

Dumlupınar'daki Mehmetten, makbul özürler saikasile gelemiyen aziz vatandaşlarıma selâm getirdim. Ölçüsüz bir minnetle kabul etmelerini bildiririm.

Millî Borc:

Bütün Türkiye belediyelerinin bir millî borcu vardır. Vadesi gelmiştir.

Birinci sınıf vilâyet belediyeleri elli, ikinciler kırk, üçüncüler otuz lira.. Birinci sınıf kazalar yirmi, ikinciler on beş, üçüncüler on lira.. Ve belediye teşkilâtı olan nahiyeler beş lira...

Her sene bu para Şehit Asker abidesi için resmen teşekkül edecek komite namına millî bir bankaya yatırılırsa orada istenilen her şey olur. Bu para her belediye için nakış sıfır bile değildir. Çünkü orası bakıma ve imara çok muhtaçtır.

Sundurma, yol, arteziyen:

Kasaba Demiryolu kumpanyası Selkisaray'da asgarî bin kişilik bir bekleme sundurması yaptırmalıdır. Büyük bir masraf değildir.

Tesviyesi zaten mevcut olan sekiz kilometrelik yolun her tarafında taş vardır. Bunu bu sene Afyon yaptırmalıdır. Çünkü gelecek sene onuncu yıldönümüdür. Büyük bir masraf değildir.

Abide civarı susuzdur. Bir, iki arteziyen açmak vazifesi Kütahya'ya düşer. Büyük bir masraf değildir.

Abidenin cenubundaki düz, merasim sahasına lâzım gelen geniş tribünü İzmir memnuniyetle hediye edebilir. Çünkü buradaki Mehmet, İzmir yolunda can verenlerin timsalidir. Büyük bir masraf değildir.

Hâlledilmeli:

Burası Afyon'la Kütahya arasında paylaşılamıyor. Abidenin hazin noksanları bu yüzden artıyor. Bu vaziyet halledilmelidir. Meselâ Altıntaş bir kaza merkezi yapılabilir; hiç olmazsa tam teşkilâtlı bir nahiye.. Bu civardaki elli, altmış köy işleri için Kütahya merkezine gitmek isteseler vasatî 90, Afyon'a ise 60, 65 kilometre yol tepmeleri lâzım gelyir.

Yıldırım Kemal ve arkadaşları:

Kahramanın adı verilen istasyondaki şehitler sütunu ebedilik ifade edecek şekilde yenileştirilmeli ve üstüne Yıldırım Kemal denilen büyük genç Türkün bir

«Şehit Yıldırım Kemal»

kabartması oyulmalı.

Şehit Askere giden yolun iki tarafına ikişer, hatta üçer sıra çeşitli ağaç dikmek hakkı da Uşak'lılarındır.

Liseler için:

Orada, o gün, tanımadığım bir zat güzel bir fikir verdi:

— Yeni tarihin ilk harfi buradan başlar, dedi.

Başkumandanlık meydan muharebesinin cereyan ettiği bu sahanın 2 X 2 kabartma bir haritası yapılmalı. Çoğaltılmalı ve her liseye bir tane bundan, bir de izahname gönderilmeli. Senede bir veya bir kaç saat talebeye bu mücessem harita üzerinde yeni tarihi ve istikbali gösterip öğretmeli. Büyük bir masraf değildr.

Netice:

Millî ruh ve millî inkılâp terbiyesi için en kısa zamanda en esaslı bir teşkilâta başlamalı.

Hatıralarımız eriyecek, hafızalarımız zayıflıyacak diye öyle korkuorum ki...

AKA GÜNDÜZ

Maliye Vekili İstanbul'a gelmiyecek

Ankara 3 (Telefonla) — Maliye Vekili Abdülhalik Bey 10 gün sonra işe başlıyacaktır. Vekil Beyin bu müddet zarfında İstanbul'a gideceği doğru değildir.

Tayyare Cemiyeti şubelerinde tasarruf

Ankara 3 (Telefonla) — Tayyare Cemiyeti riyaseti şubelere gönderdiği tamimde gerek memurin kadro ve maaşlarında, gerekse masraflarda azamî tasarruf icrasını ve neticenin sür'atle bildirilmesini tebliğ etmiştir.

Yeni ingiliz hükûmetinin haricî siyaseti

Londra 2 (A.A.) — Millî hükûmetin takip edeceği haricî siyaset dahilî mahiyette bir takım müstacel mes'elelerin müzakeresi dolayısile son safa bırakılmış gibi görünmektedir.

Bununla beraber evvelki hükûmetin haricî siyasetine ait istikamette hiç bir inhiraf vuku bulmamıştır. Hariciye Nazırı Lord Reading kabinenin birbiri ardısıra yaptığı içtimalar arasında müsait bir zaman bulur bulmaz haricî siyaset hakkında beyanatta bulunacaktır.

HEM NALINA MIHINA

Mağlubiyetin sırrı!

Rusya'ya giden sözde Darülfünun takımı, bütün yaptığı maçlarda mağlûp olduktan sonra avdet etti. Rus'lar tarafından bir sportmenlik göstermek maksadile sonradan bağışlanan beraberliği kabul etmeğe de, tabiî, bizim sportmenliğimiz mânidir. Onun için dört maçın dördünde de yenildik.

Bu siyasî spor seyahatine iştirak edenlerden bazıları, meğlûbiyetimizi talihsizliğe atfederek bir takım mazeretler buluyorlar. Bir galibiyetin ferdasında bu galebeyi kazananlar, kendi meharet ve kuvvetlerinden başka hiç bir sebep aramadıkları halde bir mağlûbiyetten sonra, mağlûp olanlar, meğlûbiyetlerini yükliyecek bir sürü sebepler ve özürler ararlar. Halbuki özürden bol şey yoktur. Talihsizlik, idmansızlık, yorğunluk, yağmur, sıcak, rüzgâr, soğuk, sahanın çimen olması, hakemin tarafgirliği mağlûbiyet için hep birer sebep ve özürdür, ama faydasız... Hatta futbol fotinlerinin sıkmasını ve kunduraların altındaki ızgaraların kopmasını bile mağlûbiyeti mazur gösterecek bir behane diye saymak mümkündür. Bence, Balkan'lar müstesna olmak üzere Avrupa'da yapacağımız müsabakalarda şimdilik kazanmak değil, kaybetmek esastır. Bu haricî müsabakalarda talihin mevzuu bahsedilmesi bir noktadan doğrudur. Çünkü böyle maçları kazanmamız, hakikaten talihe kalmıştır.

1930 haziranında Galatasaray takımı ile Merkezî Avrupa'da yaptığımız ve mağlûben döndüğümüz turneden sonra, bu gidişle Avrupa'da yaptığımız ve yapacağımız futbol maçlarını kazanmamızın talih ve tesadüfe bağlı ve hakkımızın beklemek olduğunu söylemiş, mağlûbiyetlerimize hiç bir özür ve bahane aramamıştım. Galatasaray'ın beş maçını da kaybetmesi, hasis kulüpçülük illetine müptelâ olanları, o zaman, adeta sevindirmiş ve ayaklandırmıştı. Bugün gazetelerde «Darülfünun takımı son maçı da kazanamadı» şeklinde çıkan serlevhalara mukabil o zaman «Galatasaray gene mağlûp oldu» gibi serlevhalar intişar ediyor ve Galatasaray'a bir sürü hücumlar yapılıyordu. Daha ileri gidenler de olmuştu: Bugün tekaüde sevki lâzım geldiği halde yerleri doldurulamıyan bazı meşhur oyuncularımızın en kudretli zamanlarında, İstanbul'da Slâvya'yı yenmiş olduğumuzu delil göstererek Türk futbolunu Almanya'da hacil ettiğimi bile söyliyecek kadar akıl ve mantıktan uzak iddialarda bile bulunanlar da olmuştu. Bu iddiayı ortaya atanlar Slâvya muvaffakiyetlerinden sonra, kendilerinin millî takımı nasıl elim mağlûbiyetlere uğrattıklarını unutmuş görünüyorlardı. Neyse, şimdi ya hakikati anlamış yahut ta Darülfünun takımı sadece bir kulübe mensup olmadığı için kulüpçülük yapmağa imkân görememiş olacaklar ki son mağlûbiyetleri sükûnetle karşılıyorlar.

Bu takımın seyahatindeki gaye, spordan ziyade siyaset yapmaktı. Sporla siyaset ise ayrı ayrı şeylerdir. Onun için, esasen futbolda gittikçe tebarüz eden zâfımıza, mevsimsiz, hazırlıksız ve eksik gidişimiz de inzimam etti. Bu netice hasıl oldu. Bence, pek tabiî olan bu mağlûbiyetlerden sonra, artık ciddiyetle çalışmağa başlamak lâzımdır. Sporda, muvaffakiyet muntazam, ciddî ve bilgiye müstenit bir çalışmadan sonra kazanılır.

Gümrük resminden muaf bir madde

Ankara 3 (Telefonla) — Yün, ipek ve kumaş hurdalarının didiklenmesinden hasıl olacak sodi isimli maddenin mevadı iptidaiye cetvelline ithali ile gümrük resminden istisnası kararlaştırıldı.

Mürebbiye

Kibar bir İngiliz kadını iyi bir aile nezdinde 12 yaşından itibaren Kız çocuğu için mürebbiyelik vazifesine taliptir. İhtiyacı olanların gazetemiz idarehanesinde (Mis) adresine müracaatleri.

EDEBİ TEFRİKA: 14

Kadife alev

MAURİCE DEKOBRA'dan

— Çok teşekkür ederim. Sözünüze itimat ediyorum. Kar fazla değil... İsterseniz bu akşam, yemekten sonra doktor Şomberg'in sanatoryomuna gizli bir ziyarette bulunalım... Nasıl?

Teklifim genç Havelek'in cidden hoşuna gitmişti. Sedlo Stare, eğlence hususunda o kadar fakirdi ki, esrarengiz bir vazife ile mağmum köylerine gelen bu seyyaha rehberlik etmeği genç viyolonist memul edilmiyen bir nimet sayıyordu.

Akşam saat dokuz olmuştu. Sedlo Stare'nin sokaklarında canlı bir tek mahlûk yoktu. Bazı alçak pencerelerden çıkan sönük ışıklar, karların üstündeki kaba kundura izlerini güçlükle aydınlatıyordu. Genç Havelek önde, sanatoryomun yolunu tutmuştuk. Bir tarafında granit taşlarının arasından koşarak, sıçrıyarak hızla ve gürültü ile akan suların genişlettiği nehir ve diğer tarafında muntazam bir sıra ile dizilmiş ağaçların arasına sıkışan yolu geçtikten sonra daha dar bir yola saptık. Yeni yükselen ayın zayıf ışığı önümüzü kâfi derecede aydınlatamıyordu, buna mukabil karın menekşe rengindeki parlaklığı etrafımızdaki dekoru tenvire yardım ediyordu.

Dik yolu dönerken, arkadaşım durdu ve tepede, koyu çamların arasından yükselen beyaz bir kütleyi işaret ederek:

— İşte, dedi. Suvarzenberg Prenslerinin şatosu... Üç kulesini de görüyorsunuz değil mi?.. 1342 senesine doğru İmparator Dördüncü Şarl tarafından inşa ettirilmiş.

Oldukça garip fiziyolojik tecrübeler yapmak için Leh'li bir doktor dört sene evvel buraya yerleşmişti. Sonra ne olduğunu bilmiyorum. Bu doktor esrarengiz bir surette ortadan kayboldu. On sekiz ay evvel de sanatoryoma tahvil etmek üzere doktor Şomberg şatoyu satın aldı. Bu tarihî bina hakkında bildiklerim bundan ibaret!

Yolu terkederek çamların altına daldık. Şatonun adamları tarafından görülmemizi istemiyordum.

— Gözlerim kapalı bile olsa sizi şatonun hangi tarafına olursa olsun götürebilirim.. Harp esnasında burada arkadaşlarımla o kadar çok dolaşmıştık ki her ağaç dibinin, her taş parçasının bende birer hatırası vardır. Ekseriya muharebe oyunları yapar, bir kısmımız Rus, bir kısmımız Avusturya'lı olur ve taş, toprak, çam kozalaklarile birbirimizi dehşetli bombardıman ederdik. Bu küçük yol bizi doğru tepenin şimal tarafına götürür; buradan gidersek kimseye görünmeyiz... Halbuki şu patikaya saparsak bu sefer doğruca kapıcının kulübesinin önüne çıkarız. Parka cenup istikametinden de girmeğe gelmez, o vakit Vlata nehrine yüz elli metreden bakan tepenin yamacına çıkarız ki hem tehlikelidir, hem de bir şey görmeyiz.

Çamlıktan çıktık. Üç kuleli büyük cephe karşımızda idi. Binanın cephesini kaplıyan sarmaşıklar karla tamamen örtülmüştü. Bazı pencerelerde ışık vardı. Bu ziya parçaları koca binanın sakit ve esrarlı cephesine biraz canlılık veriyordu.

Havelek'e sordum:

— Şatonun etrafını devredebilir miyiz?

— Tabiî. Beni takip ediniz.

Genç kemancının arkasından yürüyor Şomberg'in inine seri nazarlar atfediyordum. Bu, acayip bir doktordu her halde... Çünkü sanatoryom tesis etmek için bu kadar korkunç bir yer intihap eden adamın ya hastalarının eğlenmesini istememesi, yahut ta tarzi tedavisi itibarile cazip ve güzel manzaralardan uzaklaşmağı arzu etmesi lâzımdı.

Havelek kolumdan çekerek kulağıma fısıldadı:

— Aman dikkat ediniz... Bakın!.. Pencerenin arkasında birisi var! Kimse tarafından görülmemizi istemiyordunuz.

İkinci katın aydınlık penceresine dikkatle bakınca bir kadın gölgesi gördüm. Gölge hareket ediyordu. Arkasındaki elbise açık renkte idi.

Havelek'e döndüm ve:

—Bir hastabakıcı galiba, dedim.

— Yahut ta bir hasta.

— Müteverrim bir hasta bu tarzda seri hareketler yapar mı?.. Zannetmem. Bakınız başlığını düzeltecekmiş gibi kollarını nasıl kaldırıyor.

— Her halde bu gece burada balo verilmiyor..

Bu beyazlı kadın, bütün bir gün hastanın başı ucunda bekledikten sonra elbisesini değiştiren bir hastabakıcı idi. Birden, aydınlık söndü. Binanın diğer taraflarını dolaşmak için oradan ayrıldık.

Şatonun garp tarafını teşkil eden cephesinde, geniş bir taraça ve bu taraçanın panjuru kapalı müteaddit pencereleri vardı. Panjurların aralıklarından bol bir ziyanın dışarı fışkırdığı görülüyordu.

Havelek yavaşça kulağıma:

— Burada oldukça kalabalık var, diye mırıldandı. Bakınız rüzgâr banjurlardan birini aralamış... Gördünüz mü?... Eğer cesaretiniz varsa usulca taraçaya tırmanıp sanatoryomun içine şöyle bir göz gezdirelim.

Tereddüt etmedim. Yavaş yavaş, çıtırdı yapmaktan çekinerek, Havelek önde ben arkada, taraçayı boylu boyuna yürüdük ve aralık panjurun önüne yaklaştık. Ziyadan taşan salona korkak bir nazar atfettim, Gördüğüm manzarayı bir daha unutmama imkân yoktu.

- Mabadı var -

AMERİKA SULARINDA

ALMAN TAHTELBAHİRLERİ

Nakili: ABİDİN DAVER

— 14 —

Filikalara en son binen kaptanlar oldu.. Bu ihtiyar deniz kurtları, bizi terketmekten biraz müteessir görünüyorlardı. Gerçi, deniz altı seferlerinden zevk duymamışlardı ama pek gayri muntazar bir surette misafir oldukları deniz altı kursanlarına karşı kalplerinde bir dostluk hissi uyanmıştı. Kendilerine iyi muamele ettiğimizden dolayı samimiyetle bize teşekkür ettiler, sağ ve salim memleketimize dönmemiz temenniyatında bulundular.

Kumandanımızdan daha iyi ingilizce konuştuğum için, mühim addettiğim bir noktaya nazari dikkatlerini celbettim:

«— Amerika gazetecilerini bilirsiniz, dedim. çok heyecanlı bir macera geçirdiniz. Karaya ayak basar basmaz gazeteciler, sürü ile üzerinize saldıracaklardı. Siz -den, bize dair bildiklerinizi, olduğu gibi aynen, söylemenizi istiyoruz. Onlara, sizi nasıl esir ettiğimizi ve tahtelbahirde nasıl yaşadığınızı dosdoğru söyleyiniz.»

İçlerinden biri bağırdı:

— Namuslu denizciler sıfatile size söz veriyoruz ki bize yaptığınız muameleyi tamamen ve samimî olarak gazetecilere anlataca -ğız. Sizlere karşı çok minnettar olduğumuzu söyliyeceğiz.

— Gazetecilerle yapacağınız mülâkatları havi gazetelerin birer nüshasını Berlin'de Bahriye Nezareti vasıtasile bana gönderiniz. Eğer sağ ve salim avdet edebilirsem, Almanya'ya döndüğüm zaman onları okumak isterim.

Gemiciler, gazeteleri göndereceklerini vadettiler.

Amerika sahillerindeki hareket ve muvaffakiyetlerimizin hikâyesini Amerika gazetelerinde okumak hoş bir şey olacaktı. Fakat, en ziyade bu hikâyelerin, düşman memleketler efkârı umumiyesinde, bizim muharebe tarzımız hakkında, yer tutan yanlış düşünceleri az çok değiştireceğini ümit ediyordum. Almanya aleyhindeki düşman propagandasına karşı açtığımız mukabil mücadele itibarile bu da, bir kazanç demekti.

Esir kaptanlarla son defa olarak el sıkıştık. Kaptanlar, filikaya binerken her akşam bizim sıhhatimize birer şişe bira içmeği vadettiler. Filikalar, motörlü olduğu için kolayca sahile kadar gidebilirlerdi. Motörlerini işlettiler ve tahtelbahrimizin etrafında üç tur yaptılar, her defasında üç «Hurra!» bağırarak bizi selâmladılar. Onlar da, biz de kasketlerimizi sallıyoruz, neş'eli sesler yükseliyor:

— Allahaısmarladık.

— Allah selâmet versin!

Nihayet filikalar karaya doğru yol vererek sür'atle uzaklaştılar.

Haydi gene iş başına!

Evvelâ, zaptettiğimiz gemilerin hesabını görelim. Wiley bütün yelkenlerini fora etmiş olduğu halde başı havada, kıçtan dalarak batıyor. Güzel yelkenli, boğulmamak için başını suyun dışında tutan canlı bir mahlûk gibi, sonuna kadar başını dimdik tuttu. Zarif ve ince teknesi, yelkenlerinin muhteşem beyazlığı ile o, batan bir gemiden ziyade denize dalan zihayat bir mevcudiyete benziyordu. Bu güzel batış, çok cazip, fakat hazin bir manzara teşkil etti; ağır ağır suya gömülen igrenç vapurun çirkin batışı ile ne büyük tezat!

Biraz sonra, başka bir gemi daha kucağımıza düştü. Bu, Jacob M. Haskell isminde bir ıskona idi.

Kömür hamulesile Boston'dan çıkmıştı. Bunu da kolayca ele geçirdik. Tayfaları, denizcilerin umacısı olan tahtelbahri görünce evvelâ bermutat fena halde korktular, fakat hemen karaya gitmelerine müsaade ettiğimizi görünce korkuları geçti, tamamen müsterih oldular.

- Mabadı var -

Bora 40 dakika sürdü

(Birinci sahifeden mabait)

enkaz altında kalmışlar, bunlardan Ali ölmüş, İzzet hastaneye kaldırılmıştır.

Ayni mahallede Züleyha Hanımla Fatma H.mın haneleri yıkılmıştır. Nüfusça zayiat yoktur.

Gene Karagömrük'te Valdeiatik mahallesinde Bostan sokağında 3 ve Bağçıvanoğlu sokağında 5 ev yıkılmıştır. Nüfusça zayiat yoktur.

Bir çoban ve Koyunları elektrik çarptı

Çırçır'da fırtına tesirile kopan bir radyo telinin elektrik telile temasından 8 koyunla Gülüzar isminde bir çoban kadın ölmüştür.

Banka tahsildarlarından Rıza oğlu Sadık Efendi Katırcı oğlu Hanı önünden geçerken başına bir kaç kiremit düşmüş, ağır surette yaralanarak hastaneye kaldırılmıştır.

Nişantaşı'nda Küçükçiftlik sokağında Bahçıvan İsmail'e ait kulübenin bir odasını sel almış götürmüş, diğer odası fırtınadan yıkılmıştır. İsmail Ağanın bahçesinde iki ağaç yıkılmış, 13 tavuk ölmüş, altı yüz liralık eşya da zayi olmuştur.

Gene ayni sokakta Abdullah Efendinin barakasının tavanları çökmüştür. Nüfusça zayiat yoktur.

Yeni terhis edilen Zavallı bir asker

Fırtınadan kopan bir elektrik teli Haydarpaşa'dan geçmekte olan Endaht mektebi efradından 322 tevellütlü İsmail oğlu Ali'nin üzerine düşmüş, zavallıyı öldürmüştür.

Biçare askerin sırtındaki heybede kadın terliği, kadın elbiseliği, çocuk çorabı ve patiği gibi eşya ile 40 lira da para bulunmuştur. Bunlardan zavallının henüz terhis edilmiş ve köyüne dönmek üzere hazırlık görmüş bir nefer olduğu tahmin edilmektedir.

Selin götürdüğü Sandal ve sandalcı

Kasımpaşa iskelesinde sandalcılık eden Rize'li Hüseyin Ağa iskelede sandalda uyumakta iken birdenbire sel gelmiş, sandal ile beraber Hüseyin Ağayı da alarak denize götürmüştür. Hüseyin Ağa ve sandal bulunamamıştır.

Beşiktaş iskelesine mensup Ali ve Panayot ismindeki şahıslara ait iki sandal, Rumelihisarı civarında parçalanmış, rakipleri kurtarılmıştır.

Fırtına ve yağmur en ziyade Fırtına 2 h Fatih havalisinde zarar yapmıştır. Üküdar ve Anadolu tarafı hafif geçmiştir. Bu tarafta damları akmıyan, yağmurun tahribatına maruz kalmıyan ev yoktur.

40 dakikada 36 milimetre yağmur

Kırk dakika zarfında 36 milimetre yağmur yağmıştır.

Yağmurun husule getirdiği seller tramvay ve arabaların seyrüseferini inkitaa uğratmıştır. Yağmur ve bora bahçelerdeki mahsulâtı da harap etmiştir.

Saat on iki buçukta hava açılmıştır.Rasatanenin verdiği habere göre bugün gene yağmur ihtimali vardır.

Hilâliahmerin yardımı

Hâdiseden sonra Hilâliahmer Reisi Ali Paşa Karagümrüg'e gitmiş, evleri yıkılan ailelerle görüşmüş ve ihtiyaçlarını temin için tedbir almıştır.

Evsiz kalan ailelerden bir kısmının diğer semtlerdeki akrabalarına gittikleri anlaşılmış, geri kalan 5 aile için de 5 çadır verilmiştir. Hilâliahmer bu ailelere nakten de muavenette bulunmuştur.

Spor

Atina muhteliti

İstanbul'a ne zaman geleceği bildirildi

Atina 2 — Olimpiyakos, Panatinaikos ve Enosis kulüplerinin idare heyetleri dün toplanarak üç kulüpten mürekkep Atina muhtelitinin İstanbul seyahati hakkında görüşmüşlerdir.

Yunan millî takımı Balkan kupası için Bulgar millî takımı ile karşılaşmak üzere 25 teşrinievvelde Sofya'ya gidecektir. Binaenaleyh Galatasaray - Fener ve Beşiktaş muhteliti ile İstanbul'da 30 teşrinievvel ve 6 teşrinisani tarihlerinde iki maç yapılabileceği fakat bunun için Galatasaray - Fener ve Beşiktaş muhtelitinin Noel yortularında Atina'ya gelmesinin şart olduğu bildirilmiştir.

Mukavemet yüzme yarışları

İstanbul mıntakası Denizcilik heyetinin tertip ettiği mukavemet yüzme müsabakası bugün yapılacaktır. Yarış sahası Beykoz'dan Bebeğ'e kadardır. Yarışa saat üç buçukta Beykoz parkı önünden başlanacaktır.

Şirketihayriye'nin 52 numaralı vapuru, kulüp fıtaları, hususî sandallar müsabıkları takip edeceklerdir.

Posta ve Gümrük İdarelerinin Nazari dikkatine

Geçen gün arkadaşlarımızdan birine Amerika sinema şirketlerindeki dostlarının birinden dört tane resim gelmiş. Postahane, gümrük resmi almadan bu resimleri arkadaşımıza teslim etmemiş. Bu dört resimden gümrük resmi olarak 17 kuruş muamele vergisi olarak 4 kuruş, diğer muhtelif vergilere ait olarak 1 kuruş ve gümrükleme ücreti olarak 20 kuruş ki cem'an 42 kuruş alınmış. Halbuki bu resimler ne bir tüccar malıdır, ne de satılıp para kazanılmak maksadile gönderiliyor. Sırf alelâde kart postallar gibi bir hatıra, bir hediyedir.

Bundan maada bu hususdaki içtihat ta muhteliftir. Bazı postahaneler bu resimleri gümrük resmine tâbi tutuyor, diğerleri hiç bir resim almadan ashabına veriyor? Binaenaleyh eğer bu resimlerden gümrük almak kanunî ise niçin bazı postahaneler göz yumuyorlar, değilse niçin alınıyor? Posta ve Gümrük Umum Müdürlerinin nazari dikkatlerini celbederiz.

Anadolu ajansında intizamsızlık

Son zamanlarda Anadolu Ajansı bültenlerinin zenginleşmesine mukabil tevzi işlerine intizamsızlık âriz olmuştur. Bültenler bazan pek geç verildiği gibi bazan da hiç gönderilmemektedir. Dün akşam da ikinci servis bülten saat sekize kadar matbaamıza gönderilmemiştir. Bunun sebebini anlamak için telefon ettik. Bize verilen cevapta tevzi memurunun bültenleri hamilen çok zaman evvel yola çıktığı ve avdetinde sebebinin tahkik edileceği cevabı verilmiştir. Bunun üzerine vakit kaybetmemek için matbaamıza başka bir bülten gönderilmesini rica ettik. Verilen cevapta bültenler abone miktarına göre basıldığı için matbaamıza başka bir bülten gönderilmesi kabil olmadığı ve tevzi memurunun avdetini beklemekten başka yapacak bir şey olmadığı bildirilmiştir.

Telefonla görüştüğümüz zatın ifadesinden istihraç ettiğimize göre tevzi memuru avdet etmediği takdirde, gazetemiz de son ajans haberlerinden mahrum kalacaktı.

Anadolu Ajansı mümessilliğinin bu tarzda düşündüğünü zannetmek istemiyiz. Yalnız gazetelerin karilerine mümkün mertebe seri surette havadis vermek istediklerini ve Ajansın da teşkilâtını ona göre tanzim etmesi lâzım geldiğini hatırlatırız.

Belediyenin yıktığı pazar

Belediye Aksaray'daki içpazarı yıktırmıştı. Buradan açıkta kalan esnaf Belediyeye ve Fırkaya müracaat ederek kendilerine yer gösterilmesini istemişlerdir. Bu esnafa yer göstermek için tetkikat yapılmakta ise de eski yerde pazar kurmalarına tekrar müsaade verilmesi imkânsız addedilmektedir.

Burada pis tahtalar ve çadır bezleri ile kurulan pazar büyük caddenin manzarasını bozmaktadır. Belediye bu esnaftan hiç olmazsa üç tarafı duvar olan birer dükkân yapmalarını istemektedir.

Mekteplere Nasıl girilir?

[Ağustos ve eylûl ayları zarfında bilûmum mekteplerde kayıt ve kabul muamelesine başlanır. Muhterem karilerimize bir kolaylık olmak üzere her gün mevcut mekteplerimizden bir kaçının kayıt ve kabul şartlarını neşre devam ediyoruz.]

Bursa Ziraat Mektebi

Bursa Ziraat mektebine orta mektep mezunları alınır. Talipler mektebe alınacak miktarı tecavüz ettiği takdirde müsabakaya tâbi tutulur. Mektep leylî ve meccanidir. Mektebe girmek istiyenlerin aşağıdaki şartları haiz olması lâzımdır:

Türkiye Cumhuriyeti tebaasından olmak, vücudü ziraat işlerine mütehammil olmak, yaşı 19 dan yukarı olmamak, sârî hastalıklardan salim olduğunu tabip raporile tevsik etmek, aşı şehadetnamesini ve hüsnühal mazbatasını haiz olmak.

Bizzat ziraatle iştigal eden çiftçi ve arazi sahibi evlâdı olduğunu tevsik edenler tercih edilirler. Kayıt ve kabul zamanı teşrinievvel bidayetine kadardır. Talip olanların ya doğruca veya mahalli ziraat müdür ve memurlukları veya mülkiye memurlukları vasıtasile mektep müdiriyetine üç kıt'a fotoğraf ve vesaikle ve istida ile müracaat etmeleri lâzımdır.

Talipler tahsil esnasında mektebi terketmiyeceklerine dair noterlikçe musaddak bir kefaletname vereceklerdir.

Bursa Necati B. enstitüsü

Bursa'da Necati Bey enstitüsüne talebe kayıt ve kabulüne 1 eylûlde başlanmıştır. Kayıt günleri cumartesi, pazartesi ve çarşamba olup saat 9 dan 17 ye kadardır. Mektebe kayıt olmak için ilk mektep mezunu olmak, sıhhat,, aşı ve göz raporları bulunmak, dört adet vesika fotoğrafı, hüviyet cüzdanı ile ilk mektep şehadetnamesini ibraz etmek, yaşı 12 - 17 olmak lâzımdır.

Alenî teşekkür

Tutulduğum verem hastalığına gösterdiği ihtimam ve tedavi ile beni kurtaran Çatalca hükûmet doktoru Haydar Beye alenen teşekkür ederim.

Çatalca muallimlerinden
Mazhar

Evlenme

Muhafızzade Nuri Beyefendinin kerimeleri Seniha Hanımefendi ile Girit eşrafından merhum Server zade Fuat Beyin mahdumu Türkiye İş Bankası İstanbul şubesi memurlarından Derviş Salih Beyin nikâh merasimi dün icra edilmiştir. Tarafeyne saadet temenni olunur.

İRTİHAL

Beyoğlu'nda Kemal - Keboul eczanesi sahiplerinden Kemal Refik Beyin pederi İzmit Rüsumat Muayene Müfettişliğinden mütekait Ahmet Refik Bey dün vefat etmiştir. Cenazesi bugün öğle vakti Firuzağa'daki apartımanından kaldırılarak Maçka mezarlığına defnedilecektir. Cenabıhak rahmet eylesin.

Borsa

Kambiyo ve Nukut	Alış	Satış
Nukut		
İsterlin İngiliz	1030 —	1034 —
Dolar Amerikan	210 75	212 50
20 Frank Fransız	166 50	168 —
20 Liret İtalya	221 50	223 —
20 Frank Belçika	116 —	118 —
0 Drahmi Yunan	54 50	55 50
20 Frank İsviçre	816 —	822 —
20 Leva Bulgar	30 25	31 25
1 Florin Felemenk	83 50	85 —
20 Koron Çekoslovak	123 75	125 50
1 Şilin Avusturya	29 50	30 50
1 Rayhşmark Almanya	49 50	50 50
01 Zeloti Lehistan	22 75	23 75
20 Ley Romanya	24 75	25 75
20 Dinar Yoğo-İslâvya	75 —	76 50
1 Çervoneç Sovyet	— —	— —
Kambiyo		
Londra 1 isterlin kuruş	1030 —	1030 —
Nüy. bir Türk lirası dolar	0,47 23	0,47 23
Paris bir Türk lirası Frank	12 03. 50	12 03,50
Milâno bir Türk „ Liret	9 02. 50	9 02,50
Brüksel „ „ Belga	8 38. 70	8 38,70
Cinevre „ „ Frank	2 42. 40	2 42.40
Sofya „ „ Leva	65 15	65 15
Amsterdam „ „ Florin	1 17. 12	1 17,12
Madrit „ „ Pezta	5 22. 40	5 22,40
Berlin „ „ Mark	1 99. 20	1 99.20
Varşova „ „ Zeloti	4 20	4 20
Bükreş 20 Ley Kuruş	79 28	79 28
usya 1 Çervoneç Kuru	1088 —	1088 —

Esham ve tahvilât	Açıldı	Kapandı
Tahvilât		
Dahili istikraz % 1	92 25	92 25
Düyunu muuahhide % 4	— —	— —
Ru. demir yollar ikramiye	3 40	3 40
A. „ A tertibi % 4 buçuk	— —	— —
A. „ D „ „ „	— —	— —
A. „ F „ „	— —	— —
Calata - Beyoğlu Tünel	— —	— —
Hisse senedatı		
İş Bankası	— —	— —
İstanbul Tramvay şirketi	— —	— —
Anadolu demir yolu	— —	— —
Osm	— —	— —

Çocuk hastalıkları mütehassısı
Dr. Semiramis Ekrem H.
Beyoğlu Mektep sokak
Telefon B. O. 2496

Doktor
Osman Şerafettin
Emrazı imtaniye mütehassısı
Cigaloğlu Nuriosmaniye caddesi 19
Telefon: 893
Muayene zamanı cuma'dan maada 1,30-7
(Gureba hastahanesi) dahili,sari Hastalıklar mütehassısı

Bugün
ELHAMRA SİNEMASINDA
Yeni mevsimin ilk cumasıdır.
GEORGES BANKROFT'u
FIRTINA
Fransızca sözlü filminde ve pek âlâkabahş olan PARAMOUNT MAGAZINE'i gidip görünüz.
Cuma ve pazar günleri saat 11 de tenzilâtlı fiatlarla matineler

Önümüzdeki 9 eylûl çarşamba akşamı
MELEK SİNEMASI
tekrar açılıyor
MARCELLE CHANTAL
tarafından temsil edilecek
PARA ve AŞK
(ŞEYTANIN DOSTU)
tamamen Fransızca sözlü bir filimdir

İstanbul birinci iflâs memurluğundan:

Adres: Beyoğlu'nda İstiklâl caddesinde 390 No. lı mağazada Jak Hefter ve Gaston Hefter Efendiler.

Balâde ismi ve adresi yazılı olan zatın iflâsı açılıp tasfiyenin adi şekilde yapılmasına karar verilmiş olduğundan,

1 — Müflisten alacağı olan veya mallarında istihkak iddiasında bulunanların alacak ve iddialarını işbu ilândan bir ay içinde eyyamı resmiye müstesna olmak üzere hergün saat 13 ten 18 e kadar Sultanahmet'te vaki adliye binasında icrayi vazife eden birinci iflâs dairesine gelerek alacaklarını kaydettirmeleri, ve senet ve defter gibi delilleri her ne ise bunların asıl veya musaddak suretlerini vermeleri,

2 — Müflise borçlu olanların yukarıda gösterilen müddet içinde borçları miktarını yazdırmaları, hilâfına hareketin ceza kanunu mucibince takibat ve mes'uliyeti mucip olacağını bilmeleri,

3 — Müflisin mallarını nakit ve tahvilâtı ve buna mümasil kıymetli evrakını her ne suretle olursa olsun ellerinde bulunduranlar ister şahıs ister banka ve ister müessese olsun bunların üzerindeki hakları mahfuz kalmak şartile o malları ayni müddet içinde daireye vermeleri, vermezlerse cezaî takibat ve mes'uliyete uğrıyacaklarını mazeret bulunmadıkça rüçhan haklarından mahrum kalacaklarının bilinmesi,

4 — 14/9/931 pazartesi günü saat 13 te yukarıda yazılı olan iflâs dairesinde alacaklıların ilk içtimaında hazır bulunmaları ve müflisin müşterek borçlularile kefillerinin ve borcu tekeffül eden sair kimselerin içtimada hazır bulunmaları ilân olunur.

---

8 inci icra dairesinden:

Fırıncı Lokman Efendiye borçlu inekçi Tevfik Ağanın deyninden dolayı evvelce haczedilip paraya çevrilmesine karar verilen beyaz ve siyah renkte benekli bir reis ineğin 7/9/931 pazartesi günü saat ondan itibaren Haydarpaşa'da İbrahimağa mahallesindeki ahırlarında satılacağından talip olanların muayyen olan günde mahallinde hazır bulunacak memuruna müracaatleri ilân olunur.

İstanbul İkinci İflâs Memurluğundan:

İflâsı ilân olunan Sütlüce'de Karaağaç caddesinde mukim kasap toptancı tüccarı Bandırma'lı İsmail Efendinin tetkiki düyunu hitam bulmuş ve yapılan sıra defteri dairede ashabı matlubun tetkikine hazır bulundurulmuştur. Alacaklıların ikinci toplanması 26/9/931 cumartesi günü yapılacağından mukayyet alacaklıların yevmi mezkûrda saat 16 da ikinci iflâs dairesinde hazır bulunmaları ilân olunur.

İtsanbul 2 inci iflâs memurluğundan:

Müflis Mesrop Arşakof Efendiye ait olup açık arttırma suretile satılması kararlaşan İstanbul Gümrük antreposunda mevcut nikel galvanizli (4) sandık demir tokanın 7 eylûl 931 pazartesi günü saat 16 da ikinci arttırması yapılacağından istiyenlerin yevmi mezkûrda Gümrük satış ambarında buluncaka masa memurlarına müracaatleri ilân olunur.

İstanbul yedinci icra memurluğundan:

Bir borçtan dolayı mahçuz ve paraya çevrilmesi mukarrer yedi adet muhtelifülcins halı seccade 7/9/931 tarihinde saat on üç buçuktan itibaren İstanbul Sandalbedesteninde paraya çevrileceği ve taliplerin memuruna müracaatleri ilân olunur.

SADIKZADE BİRADERLER VAPURLARI
Karadeniz Postası
Sakarya vapuru 6 Eylûl **PAZAR**
günü akşamı saat 17 de Sirkeci rıhtımından hareketle (Zonguldak, İnebolu, Ayancık, Samsun, Ordu, Giresun, Trabzon, Sürmene ve Rize) ye azimet ve ayni iskelelerle Görele, Ünye'ye uğrıyarak avdet edecektir
Fazla tafsilât için Sirkeci Meymenet hanı altında acentalığına müracaat. Tele.22134

SEYRİSEFAİN
Merzek acenta: Galata Köprübaşı B. 2362
Şube A. Sirkeci Mühürdar zade H. 2. 2740
İZMİR SÜR'AT POSTASI (GÜLCEMAL) 6 eylûl pazar 14,30 da Galata rıhtımından.
BOZCAADA POSTASI (EREĞLİ) 6 eylûl pazar 17 de İdare rıhtımından kalkacaklardır.

İstanbul 4 üncü icra memurluğundan:

Yorgi veledi Kostantin'in Yorgi veledi müteveffa Tavanyoti'den 8 ağustos 337 tarihinde 4340 muamele numarasile istikraz eylediği üç bin liraya mukabil vefaen ferağ eylediği Beyoğlu'nda Feruza hamamı caddesinde atik 21 cedit 23 numaralı mukaddema muhterik hane arsası elyevm bir bap tam kârgir apartıman 45 gün müddetle mevkii müzayedeye vazolunarak 8000 lirada talibi uhdesinde olup bedeli müzayede haddi lâyıkında görülmediğinden bir ay müddetle temdiden mevkii müzayedeye vazolunmuştur. Sokaktan iki ayak müzayık merdivenle ve bir kapıdan girildikte zemin katında çini döşeli iki kısım methal ve bir daire bir sofa üzerinde üç oda zemini çini döşeli maltız ocaklı ve musluğu havi mutfak bir alafranga halâ mevcut olup içinde Zaharyadis Efendi bodrum katındaki dairenin aynıdır. İçinde Dimitri Efendi sakindir. Bu kata zemin çini döşeli sahanlıktan girilir. Çamaşırlığı zemini çimento döşeli olup sabit kazanlı ve muzayık çamaşır teknesini havidir. Mahzende zemini toprak üç göz odun ve kömürlük vardır. Birinci kat zemini çini sahanlık üzerindeki daireye girildikte bir sofa üzerinde dört oda bir halâ ve diğerleri: Ayni mutfak mevcut olup içinde Semih Sait Bey sakindir. İkinci katındaki daire zemin katındakinin aynıdır. Bu katta zemini çini duvar korkuluklu üstü çatı ile mestur tarasa sokak tarafında birinci kattan itibaren şahniş ve ikişer balkon arka tarafında ayrıca birer balkon vardır. Bodrum ve zemin kat pencerelerile balkon ve merdivenleri demir parmaklıklı ve son dairede Sadi Bey müstecirdir. Ve mahzen ve merdivenleri kârgir hududu sağ tarafı 239, 236 harita No. lu arsa sol tarafı Haralambos zevcesi İstavrini binti Hiristo'nun arsası arka tarafı Esma ve Atiye Hanımların arsası ve cephesi tarikiam ile mahduttur. Derununde terkos, elektrik ve havagazi tertibatı vardır. Mesahası 73 metre mu. 67 desimetredir. Talip olanlar kıymeti muhammenesinin tamamı olan 10085 liranın yüzde onu nisbetinde pey akçelerini alarak 929/2187 No. lu dosyasile 8/10/931 tarihinde bizzat veya bilvekâle 4 üncü icra memurluğuna müracaat eylemeleri ilân olunur.

Biga asliye hukuk mahkemesinden:

Balya kazasının Narlı kariyesinden Ferhat oğlu Mustafa.

Biga'nın Takeci mahallesinden Uvacıklı Ali kızı Zeynep H. tarafından aleyhinize ikame olunan boşanma davasının icra kılınan muhakemesi neticesinde yekdiğerinizden boş olmanıza 2/6/1931 tarihinde hüküm verildiği H. U. M. K. 407 inci maddesine tevfikan ilân olunur.

Yalova İcra dairesinden: Çamurcuzade İbrahim Efendiye borçlu Çınarcık'tan İsmail ve Alâettin Efendilerin tahtı hacze alınan beher adedi on iki buçuk lira kıymetli 82 adet kıvırcık koyunlarının paraya çevrilmesi karargir olduğundan ve satış açık arttırma ile 931 senesi eylûlünün 22 inci salı günü Yalova'da Pazaryeri'nde saat 15 te icra ve ihale olunacağı cihetle müşterilerin Yalova icra dairesine veya münadi Şefik çavuşa müracaatleri ilân olunur.

Zayi

Eylûlün birinci salı günü Haydarapaşa'dan 1,55 te hareket eden vapura müşterilerini yetiştiren 3 No.lı Sühulet otobüsile köprünün Kadıköy iskelesine kadar olan mesafede bir paket derununde nüfus kâğıdı, sicil cüzdanı ve ehliyet varakasile hüviyet cüzdanı zayi edilmiştir. Her kim buldıysa Kadıköy iskelesinde Sühulet otobüsleri şoförlerine teslimi insaniyet namına rica olunur. Aksi takdirde yenileri alınacağından eskilerinin hükmü olmadığı ilân olunur.

Refika Rifat

Zayi — 322 doğumluyum. 338 senesinde Çatalca mülga İdadi mektebi birinci sınıfından almış olduğum tasdiknamemi zayi ettim. Yenisini çıkartacağımdan eskisinin hükmü olmadığı ilân olunur.

Çatalca'da: Merhum Sami Efendi mahdumu Mustafa Tevfik

İst. P. T. T. Baş müdürlüğünden:

Yalova kaplıcalarında inşası mukarrer P. T. T. binası yirmi gün müddetle alenî münakasaya vazolunmuştur. Taliplerin % 7,5 teminatı muvakkate akçesini hâmilen 19/9/931 cumartesi günü saat 15 te Başmüdiriyette müteşekkil komisyona, kroki ve şartnamesini görmek için de her gün Başmüdiriyet Tahrirat kalemine müracaat eylemeleri ilân olunur.

Afyon Nafıa Başmühendisliğinden:

Afyon - Konya ve Afyon - Emirdağı yollarında muhtelif mahallerde yapılacak (6376) lira bedeli keşifli (10) adet beton arme menfez inşaatı 13/9/931 pazar günü saat on beşte ihale edilmek üzere kapalı zarf usulile münakasaya konuldu.

1 — Ehliyet vesikası almak ve kaydettirmek için münakasa şeraiti umumiyesinin birinci ve ikinci maddelerinde yazılı vesaikin münakasa gününden lâakal 8 gün evvel Vilâyet Başmühendisliğine tevdii.

2 — Münakasa tafsilâtile şartnameler sureti musaddakalarının Vilâyet Nafıa Başmühendisliğinden alınabileceği.

3 — Münakasaya iştirak edeceklerin münakasa ve ihale kanunile şartnameler ve teferruatı dairesinde hazırlıyacakları teklif mektuplarını 13/9/931 tarihinde saat 15 ten evvel Vilâyet Encümen Riyasetine vermeleri.

4 — Müteahhidin fen memuru iş hususunda müteahhit derecesinde mes'ul olacağından mukavelenameye müteahhitle beraber imza etmesi lâzım geldiği ilân olunur. (2240)

Tahlisiye Umum Müdürlüğünden:

Rumeli Tahlisiye mıntakasının merkezi olan Kumköy (Kilyos) ile Darboğaz arasında mevcut Tahlisiye binalarındaki tamirat kapalı zarf usulile münakasaya konulmuştur. Taliplerin zarfları 23 eylûl 931 tarihine müsadif çarşamba günü saat 18 e kadar Galata Rıhtımında Maritim hanında Tahlisiye Umum Müdürlüğüne teslim etmeleri ve zarflar 24 eylûl perşembe günü saat on dörtte açılacağından taliplerin Tahlisiye Umum Müdürlüğü Mubayaat komisyonunda hazır bulunmaları ve keşif evrakının Müdiriyeti Umumiyede olduğu ilân olunur.

İstanbul Evkaf Müdürlüğünden:

Üsküdar'da Dağhamamı'nda (3) dönüm tarla, İçerenköy'ünde Kozyatağı'nda iki buçuk dönüm bahçe.

Paşabahçesi'nde Sultaniye mevkiinde vaki çayırdan müfrez (30) dönüm tarla.

Mevki ve nevileri balâda yazılı bahçe ve tarlalar üç sene müddetle icara verilecektir. Müzayedesi (26 eylûl 931) cumartesi günü saat on dörde kadardır.

Talip olanların İstanbul Evkaf Müdiriyetinde Orman ve Arazi İdaresine müracaat etmeleri. (2237)

Bolu Kız Muallim Mektebi Müdürlüğünden:

İkmal imtihanlarına 9 eylûl çarşamba.
Tedrisata 19 eylûl cumartesi günleri başlanacaktır.

Kars vilâyetinden:

Yirmi gün müddetle ve kapalı zarf usulile münakasaya çıkarılan Kars - Gümrü yolunun 74 500 üncü kilometresinde kâin 6,25 metre açıklığında kârgir ayaklı ahşap döşemeli köprünün maili inhidam olan 6495 küsur lira bedeli keşifli kemer ve sair aksamının tamir ve inşaatına tayin edilen müddet zarfında talip zuhur etmediğinden münakasanın aynen şerait üzere 31/8/931 tarihinden itibaren bir hafta müddetle temdidine karar verilmiş olduğundan münakasaya iktidarı fennî ve malisine itimat edilen taliplerin bedeli keşfinin yüzde 7 buçuk kuruş nisbetinde teminatı muvakkate akçesini müstashiben tarihi ihale olan 7/9/931 pazartesi günü saat 15 e kadar Kars Encümeni Daimiye müracaatle teklif mektuplarını vermelerini ve bu müddet zarfında şeraiti münakasayı anlamak ve daha ziyade tafsilât almak istiyenlerin Kars Nafıa Başmühendisliğine müracaat etmeleri ilân olunur.

Pendik Belediyesinden:

Mezbaha ve barsakhanenin tevsian inşası mukarrer olduğundan bedeli keşfi fiat tahlili veçhile beton arme olarak beher metre mik'abı (2129) kuruştur. Bunun inşası kapalı zarf usulile 16/8/931 tarihinden itibaren 20 gün müddetle münakasaya konmuştur. Teminat akçesi (13050) kuruştur. Taliplerin 6/9/931 pazar günü saat 15 te Pendik Belediye Encümeninde hazır bulunmaları, fazla malûmat almak ve plân ve şartnameyi görmek istiyenler her gün Belediye Riyasetine müracaat edebilecekleri ilân olunur.

Liseler Mubayaat Komisyonundan:

Komisyonumuza merbut mekteplerin bir senelik kuru meyvalarile gaz, benzin, vakum ve mazot yağı ve Kandilli Kız mektebinin soğan ve patatesi 29/9/931 tarihine müsadif salı günü saat 15 te ihale edilmek üzere kapalı zarf usulile münakasaya ve Galatasaray lisesinden maada diğer mekteplerin ekmek kırıntılarile yemek artıkları yevmi mezkûrda ve saatte ihale edilmek üzere kapalı zarf usulile müzayedeye konulmuştur. Taliplerin komisyona müracaatleri. (2257)

BÜYÜK TAYYARE PİYANGOSU

11. ci TERTİP 2. ci KEŞİDE

11 EYLÛLDEDİR

BÜYÜK IKRAMIYE (35,000) liradır.
Ayrıca : (15,000 12,000 10,000 8,000) liralık
İKRAMİYE VE:
(25,000) Liralık bir mükâfat.

Tütün İnhisarı Umumî müdürlüğünden:

Bir senelik levazımı kırtasiye kapalı zarf usulile münakasaya vazedilmiştir.

Kâğıt ve kalemlerin 19/9/931 cumartesi
El defterlerile sümen ve sairenin 21/9/931 pazartesi
Yazı makinesi şeridi ve sair müteferrik levazımı kırtasiyenin 23/9/931 çarşamba

günlerinde ihalesi icra edileceğinden taliplerin mezkûr tarihlerde saat ona kadar teklifi ve teminat mektuplarını memhur zarf derununde olarak Galata'da mubayaat komisyonuna vermeleri ve nümuneleri görmek ve şartnameyi almak üzere de mezkûr komisyona müracaatleri.

Edirne Erkek Lisesi Müdürlüğünden:

Mektebimiz binasında yaptırılacak olan elektrik tesisatı olbaptaki plân ve şartnamesi mucibince 20/8/931 tarihinden itibaren yirmi gün müddetle ve kapalı zarf usulile münakasaya konulmuştur.

1 — Münakasa 9/9/931 tarihine müsadif çarşamba günü saat 15 te mektepte müteşekkil komisyonda yapılacaktır.

2 — Şartname ve plânları görmek istiyenler İstanbul'da Güzel San'atlar Akademisinde Maarif Vekâleti Resmî Mimarî Bürosuna ve Edirne'de Mektep İdaresine müracaat etmeleri.

3 — Münakasaya bu nevi işleri yapan şirketlerle büyük elektrik tesisatı yapmış olan ve bu hususiaki muvaffakıyetlerini vesikalarla isbat edebilen diplomalı elektrik mühendisleri veya bu vasfı haiz bir mühendisi işe memur eden müteahhitler girebilir.

4 — Teklif mektuplarile teminat mektup ve makbuzları münakasa ve ihale kanunu ahkâmına tevfikan tanzim ve münakasanın küşadından yarım saat evvel komisyona tevdi edilmesi lâzımdır.

Konya Vilâyeti Muhasebei Hususiye Müdürlüğünden:

Konya Kereste pazarında kâin Maarif hanı satılmak üzere kapalı zarf usulile 15/9/931 tarihine kadar müzayedeye konulmuştur. Talip olanların Encümeni Vilâyete müracaatleri.

Ankara adliye meslek Mektebi kayıt ve kabul şeraiti

1 — Talibin yaşı on sekizden aşağı ve otuz beşten yukarı olmamalıdır.

2 — İdadî ve orta mektep veya bunlara muadil mektep mezunları ile lise sekizinci sınıfı ikmal edenler imtihansız, iki sene mahkeme başkitabetinde ve beş sene zabıt kitabetinde bulunanlar, malûmatı hukukiye, kitabet, hesaptan, işbu şeraiti haiz olmıyanlar, kitabet, edebiyat, hesap, malûmatı medeniye ve iktisadiye, umumî tarih ve coğrafiyadan imtihana tabidir.

3 — Taliplerin 30 eylûl tarihine kadar zirde gösterilen vesaik ile mektep idaresine veya bulundukları yer müddeiumumiliklerine müracaat etmeleri lâzımdır.

A — Mektep şehadetnamesi veya tasdiknamesi, memuriyette ise beraeti zimmet mazbatası.

B — Sıhhat raporu. C — Hüviyet cüzdanı, hüsnühal varakası.

D — Halen askerlikle alâkası olmadığına dair vesika. E — Üç adet 9 X 12 eb'adında fotoğraf.

4 — Tedrisata başlandıktan sonra kayıt ve kabul muamelesi yapılmıyacağından taliplerin müracaatlerini tacil etmeleri icap eder.

Aksaray Vilâyetinden:

1 — Aksaray - Bor yolunun 13 + 000 — 38 + 000 kilometreleri arasında inşa olunacak (13) adet imalâtı sınaiyeler (6355) lira (84) kuruş bedeli keşifli ve kapalı zarfla münakasaya konulmuştur.

2 — Bu inşaata ait evrakı keşfiye proje ve şeraiti fenniye ve umumiyeyi görüp izahat almak istiyenler Vilâyet Nafıa Başmühendisliğine müracaatle yevmi ihaleden bir hafta evvel ehliyet vesikalarını ibraza mecburdurlar.

3 — Münakasa 25/8/931 tarihinden 15/9/931 tarihine kadar yirmi gün müddetle devam edeceği ve yevmi ihalede saat on altıda ihalesi icra kılınacağı.

4 — Taliplerin müzayede ve münakasa kanununun maddei mahsusası ahkâmına tevfikan yevmi mezkûrda Encümeni Daimii Vilâyete müracaat eylemeleri ilân olunur.

Liseler Mubayaat Komisyonundan:

Komisyonumuza merbut Kandilli ve Çamlıca mektepleri sebzeleri 14/9/931 tarihine müsadif pazartesi günü saat 14 te ihale edilmek üzere kapalı zarf usulile münakasaya konulmuştur. Taliplerin komisyona müracaatleri.

İstanbul Kız Muallim Mektebi Müdürlüğünden:

1 — Ekalliyet hususî Türk mekteplerinde ana muallim muavinliğinde çalışmak istiyenler için mektebimizde imtihan yapılacaktır.

2 — Şartları anlamak ve namzet kaydı için 5 eylûl cumartesi akşamına kadar mektebe müracaatta bulunulması.

Yüksek Deniz Ticaret Mektebi Müdürlüğünden:

Mektep İktisat Vekâletine merbut leylî ve meccanî bir müessesedir. Derecesi yüksektir. Gayesi tüccar gemilerine kaptan ve makinist yetiştirmektir. Talebenin iaşe ve ilbası hükûmete aittir. Bikes talebeye ayrıca muavenet olunur. Taşradan müracaat eden ve kabul edilen talebenin yol masrafları tesviye edilir. Mezunlarına kaptan ve makinistlik diploması verilir. Bir hizmeti mecburiyesi yoktur. Kayıt ve kabul muamelesi mektepçe yapılacak muayenei sıhhiyeden ve usul ve nümunesine muvafık ve Noterlikten musaddak bir taahhütname verdikten sonra kesbi kat'iyet eder.

Tahsil müddeti, ikisi âli ikisi tâli olmak üzere dört senedir. Âli birinci sınıfa münhasıran lise mezunları alınır. Tâli birinci sınıfa lise dokuzu ikmal edenler veya o derece tahsil gördüğünü Maarif memurluklarına tasdik ettirenler kabul olunur. Taliplerin atide muharrer ve saiki istidalarına rapten mektep müdiriyetine göndermeleri ve muayenei sıhhiyede hazır bulunmak üzere bir teşrinievvelde bizzat mektepte hazır bulunmaları lâzımdır. Taşradan gelecek talebenin, Yüksek Deniz Ticaret Mektebine girmek üzere memleketlerinden hareket ettiklerini natık bir mazbatayı ve vesaiti nakliye sahiplerinden alınmış ve rayice muvafık olduğu mahalli Belediyelerince tasdik edilmiş senetleri beraberlerinde getirmeleri lâzımdır.

Şeraiti duhuliyeyi haiz olanlara ve posta pulu gönderenlere her türlü tafsilât ita edilir. İlk ve orta mektep mezunlarının beyhude müracaat etmemeleri rica olunur.

İstidalara raptı lâzım gelen vesikalar şunlardır:

(1) Nüfus hüviyet cüzdanı. (2) Aşı şehadetnamesi. (3) Mektep şehadetname veya tasdiknamesi. (4) Polisçe musaddak hüsnühal ilmühaberi. (5) Dört adet vesikalık fotoğraf.

Sıhhat ve İçtimaî Muavenet Vekâletinden:

1 — Şartnamesinde yazılı beş doğum ve çocuk bakım evi için 244 kalem.

2 — Zonguldak hastanesi için şartnamesinde yazılı yüz dört kalem,

3 — Sıvas Nümune hastanesi için şartnamesinde yazılı 60 kalem,

4 — Erzurum Nümune hastanesi için şartnamesinde yazılı 58 kalem ilâç, ecza ve sair sıhhî malzemenin kapalı zarf usulile 19/9/931 tarihinde saat 15 te Ankara'da Sıhhat ve İçtimaî Muavenet Vekâletinde ihaleleri yapılacaktır.

Taliplerin şartnameleri görmek üzere Ankara'da Sıhhat ve İçtimaî Muavenet Vekâleti İçtimaî Muavenet Umum Müdürlüğüne ve İstanbul'da Sıhhat ve İçtimaî Muavenet Müdürlüğüne müracaatleri ve iştirak edeceklerin bunların şartnamelerine göre tanzim edecekleri teklifname ve teminatlarını Sıhhat ve İçtimaî Muavenet Vekâletine vakti muayyeninde tediye eylemeleri.

Aksaray Vilâyetinden:

1 — Aksaray - Arapsun yolunun 1 + 347 — 9 + 000 kilometrolar arasında (2,400) metre mik'ap (biloğaj) şosa temeli tabakası için (2400) metre mik'apta kırılmak için (10,752) lira bedeli keşifle ve kapalı zarfla münakasaya konulmuştur.

2 — Bu ihzarata ait evrakı keşfiye, şeraiti fenniye ve umumiyeyi görüp izahat almak istiyenlerin Vilâyet Nafıa Başmühendisliğine müracaat eylemeleri.

3 — Münakasa 25/8/931 tarihinden 15/9/931 tarihine kadar yirmi gün müddetle devam edeceği ve yevmi ihalede saat (16) da ihalesi icra kılınacağı.

4 — Talipler müzayede ve münakasa kanununun maddei mahsusasına tevfikan yevmi mezkûrda Encümeni Daimii Vilâyete müracaat eylemeleri ilân olunur.

Nafıa Vekâletinden:

2000 adet ahşap telgraf direği kapalı zarfla münakasaya konulmuştur. Münakasa 5/9/931 tarihinde cumartesi günü saat 15 te Ankara'da Nafıa Vekâleti binasında yapılacaktır. Münakasaya iştirak edeceklerin teklif mektuplarını ve muvakkat teminatlarını ayni günde saat on dört buçuğa kadar münakasa komisyonu riyasetine vermeleri lâzımdır. Taliplerin Ticaret Odalarında mukayyet bulunmaları şarrttır. Talipler münakasa şartnamelerini bir lira mukabilinde Ankara'da Nafıa Vekâleti İnşaat dairesinde, İstanbul'da Haydarpaşa Liman İşleri Müdürlüğünden, Samususn'da Nafıa Vekâleti İnşaat teseliüm memurluğundan tedarik edebilirler.

Kocaeli Vilâvetinden:

Kartal kazası hududundan İzmit kazası hududuna kadar - Yelken kayadan Dil iskelesine kadar olan sahil hariç olmak şartile - Gebze kazasına ait sevahilden çıkarılacak kum ve çakıl resmi beş sene müddetle ve 9 eylûl çarşamba günü saat on beşte ihale edilmek üzere kapalı zarf usulile müzayedeye konmuştur. Talip olanların 375 liralık teminatı muvakkate ile teklif mektuplarını münakasa kanunundaki tarifat dairesinde mezkûr tarihe kadar Kocaeli Vilâyeti Daimî Encümenine vermeleri ve şartnamesini görmek istiyenlerin Kocaeli Encümen kalemine müracaatleri.

Gerede Belediye Riyasetinden:

Gerede'de Kaynarlar mevkiinde her sene küşadı mütat olan panayır bu sene de 2 teşrinievvel 931tarihine müsadif cuma gününden başlıyarak cumartesi günü akşamı hitam bulmak üzere iki gün devam eder. Keza son panayir 16 teşrinievvel 931 tarihine müsadif cuma ve cumartesi günleri olmak üzere iki gün devam eder, bu panayırda cins at, kısrak, ester, ve elli bini mütecaviz etlik ve damızlık koyun, keçi, kara sığır hayvanatı ile bilûmum levazımı beytiye ve saire mebzulen bulunur. Panayıra teşrif edecek zevatın kazamızda her suretle esbabı istirahatlerinin temin edileceği alâkadaranın malûmu olmak üzere ilân olunur.