SEKİZİNCİ SENE — No. 2612

CUMARTESİ 15 AGUSTOS 1931

Başmuharriri
YUNUS NADİ

İDAREHANESİ:
Düyunuumumiye karşısında dairei mahsusa
Telgraf: İstanbul Cumhurivet
Posta kutusu: No 246
Telefon: Başmuharrir : 22366
Tahrir müdürü : 23236
İdare müdürü 22365. Matbaa : 20472

Cumhuriyet

ABONE ŞERAİTİ

MÜDDET:	TÜRKİYE İÇİN	HARİÇ İÇİN
Seneliği	1400 Kr.	2700 Kr.
6 Aylığı	750 Kr.	1450 Kr.
3 Aylığı	400 Kr.	800 Kr.

Nüshası her yerde
= 5 Kuruştur =

Mühim bir mes'ele

Gayrimübadillerin İşleri ve Tesviye çareleri

Gayrimübadillerin Yunanistan'daki mülklerine mukabil Yunan tebaasının da - İstanbul müstesna - Türkiye'nin diğer memleketlerinde bulunan emlâki bize kalmıştı. Bu emlâk hükûmet uhdesine intikal ettiğinden şimdi hükûmetçe satılığa çıkarılacak, bedelâtı gayrimübadillere verilecektir.

Türk tebaası gayrimübadillerin Yunanistan'da kalan emlâk ve arazisinin bedelleri yekûnu otuz milyon lira kadar tahmin olunuyor. Maliye Vekâleti gayrimübadillere verilmek üzere otuz milyon liralık bono bastırmıştır. Fakat şimdilik herkesin matlubunun yüzde yirmisi verilecek, yani otuz milyon liralık bonodan yalnız altı milyon liralığı tevzi olunacaktır.

Her gayrimübadil eline geçecek bonolarla İstanbul hududu haricinde satılacak Yunan'lı mallarından arzu ettiklerini, müzayedesine iştirak ederek, alabilecek, yahut satılacak mallar bedelâtından Ziraat Bankasında toplanacak paradan istihkakını nakten alacaktır.

Fakat bu muamelât için Heyeti Vekileden çıkan nizamnamede Yunan'lı mallarının satılması bir müddetle tahdit edilmemiştir. Satış muamelesi de senelerce devam edecek olursa matlupları cüz'i olan ve bununla mülk alabilmeleri imkânı bulunmıyan zavallı fakir gayrimübadiller gene senelerce bekliyecek, sürünecekler midir?

İşte buna mahal kalmamak için Maliye Vekili Beyefendi bonolar tevziatını ceste ceste yaptırmağı muvafık görmüşlerdir. Şimdi defterleri yapılmış, satılmağa hazırlanmış altı milyon liralık mal bulunduğu için yalnız bu miktara göre bono tevzi olunuyor. Bu suretle satılığa az mal çıkarıldığı cihetle bu kısım satış muamelâtının az zamanda neticelenebileceği ümit ediliyor.

Gayrimübadillerin umumiyete yakın, ekseriyeti alacaklarının böyle ceste ceste, fasılalar ve küçük parçalarla verilmesinden şikâyet ediyorlar:

— Ümitlerimizi, istikbalimizi üzerine bina ettiğimiz bu servetimiz elimize küçük parçalarla geçecek olursa her gelecek parayı şiddetli ihtiyaçlarımıza sarfedecek, tedricen yiyip bitireceğiz. Bir mülk almağa, iradımızla yaşamağa imkân olamıyacak, sonumuz sefalete varacaktır. Maliye Vekâleti gayrimübadillerin hakkı olan otuz milyon liralık emlâk ve arazinin defterlerini hazırlamış, bonoları birden tevzi edip malları da birden müzayedeye çıkarmış olsaydı muamele daha çok sür'at ve sühuletle ve gayrimübadillerin menfaatine muvafık surette neticelenmiş olacaktı. Bunun için çareler düşünülmüş ve bulunmuştu.. Diyorlar.

Verilen izahata göre bulunan çare şudur:

Mademki bu bonolarla emlâk satın alınabilecektir, ve mademki bir gayrimübadilin elindeki bonolar miktarına muvafık bir mülk bulunması ve bütün Yunan emlâki Anadolu'da ve muhtelif uzak memleketlerde bulunduğu için o mülkü görmesi, satın alması, idare etmesi gayet müşküldür. Gayrimübadillerden makul düşünen selim fikir sahiplerinin ellerindeki bono sermayelerini birleştirerek aralarında bir gayrimübadiller emlâk şirketi teşkil eylemelerinden başka çare yoktur.

Böyle bir şirket teşkil olunamazda Anadolu'da milyonlarca liralık emlâk, arazi, madenler birden satılığa çıkarılacak olursa dehşetli bir panik, buhran husule gelecektir. Çünkü mevcut iktisadî buhran hasebile Anadolu'da böyle milyonlarca liralık emlâke talip bulunması kabil değildir. Küçük sermayeler hiç bir şey yapmağa muvaffak olamıyarak bonolarını borsada satmağa çalışacaklardır. Borsaya milyonlarca liralık bono arzolununca (arz ve talep)

(Mabadi 2 inci sahifede)

Matbuat kanununa göre

Neşriyat suçlarının mes'ulleri kimlerdir?

Hakikî mes'ulün aranması noktasından gazetelerin vaziyeti nedir?

Vasfi Raşit B. kanaatlerini izah ediyor

[Yeni matbuat kanunu bilfiil tatbikat sahasına konulmuş bulunuyor. Yeni mevzuatın matbuat tarafından tatbikini istilzam ettiği ahkâm ve şerait, şimdiye kadar neşriyat hayatında kullanılagelmiş olan usul ve eşkâli dahi külliyen denilecek derecelerde değiştirmeği icap ettiriyor. Bu hal ile Türk matbuatı yeni müeyyedelerin vecaibine uymak kadar, yeni teşkilât ta yapmak mevkiindedir. demek olur.

Gazeteler; muhtelif kalem arkadaşlarının tek bir mihrak etrafında tevhit edilmiş fikirlerinin mümteziç bir muhassalası olduklarına göre bu toplu elden çıkan neşriyatın adalet cephesinden telâkki ve takdiri ile mes'uliyet vasıflarının aranması kanunun çok ehemmiyet verilmiş hususiyetlerinden birini teşkil etmiştir.

Bugün, yarın icaplarına alışmağa mecbur olduğumuz hükümleri mütalea ederken; kanunun mazbata muharriri olmak itibar ve hayisiyetile Sebinkarahisar meb'usu Vasfi Raşit Beyin fikirleri nev'ama bir tefsir mahiyetini de haiz olabilirdi tabii. Vasfi Raşit Beyle yaptığımız mülâkatın birinci kısmını bugün neşrediyoruz.]

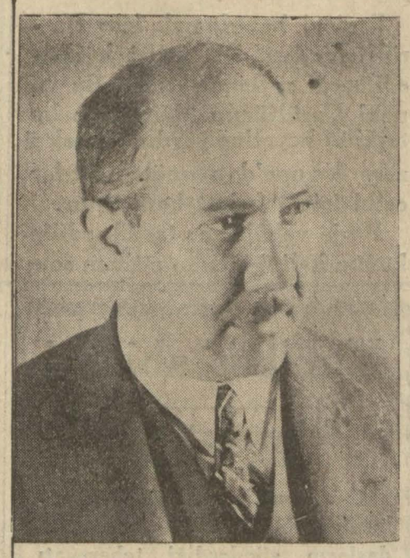

Şebinkarahisar meb'usu Vasfi Raşit Bey

Suallerinizin bir çoğu yeni matbuat kanununun matbuat cürümlerindeki mes'uliyeti nasıl tanzim eylemiş olduğuna ve ne için böyle tanzim etmiş bulunduğuna aittir; biri de vaziyetlerini yakından bildiğim İstanbul gazetelerinde neşriyatı fiilen ve hakikaten idare edenlerin kimler olduğunu isim zikrile söylemekliğime yani diğer suallerin cevabını amelî bir izah ile toplamaklığıma aittir.

Bir gazetede başmuharrir, yazı işleri müdürü, yazı işleri müdür muavin veya muavinleri, istihbarat şefi, muharir, muhabir ve muhbir olmak üzere bir çok kimseler çalışır ve gazete bu saydığım kimselerin müşterek sâyisile meydana çıkar; şimdi siz bana söyliyiniz. Gazete vasıtasile yapılmış bir suçtan dolayı bu saydıklarımdan hangisini veya hangi-

(Mabadi 4 üncü sahifede)

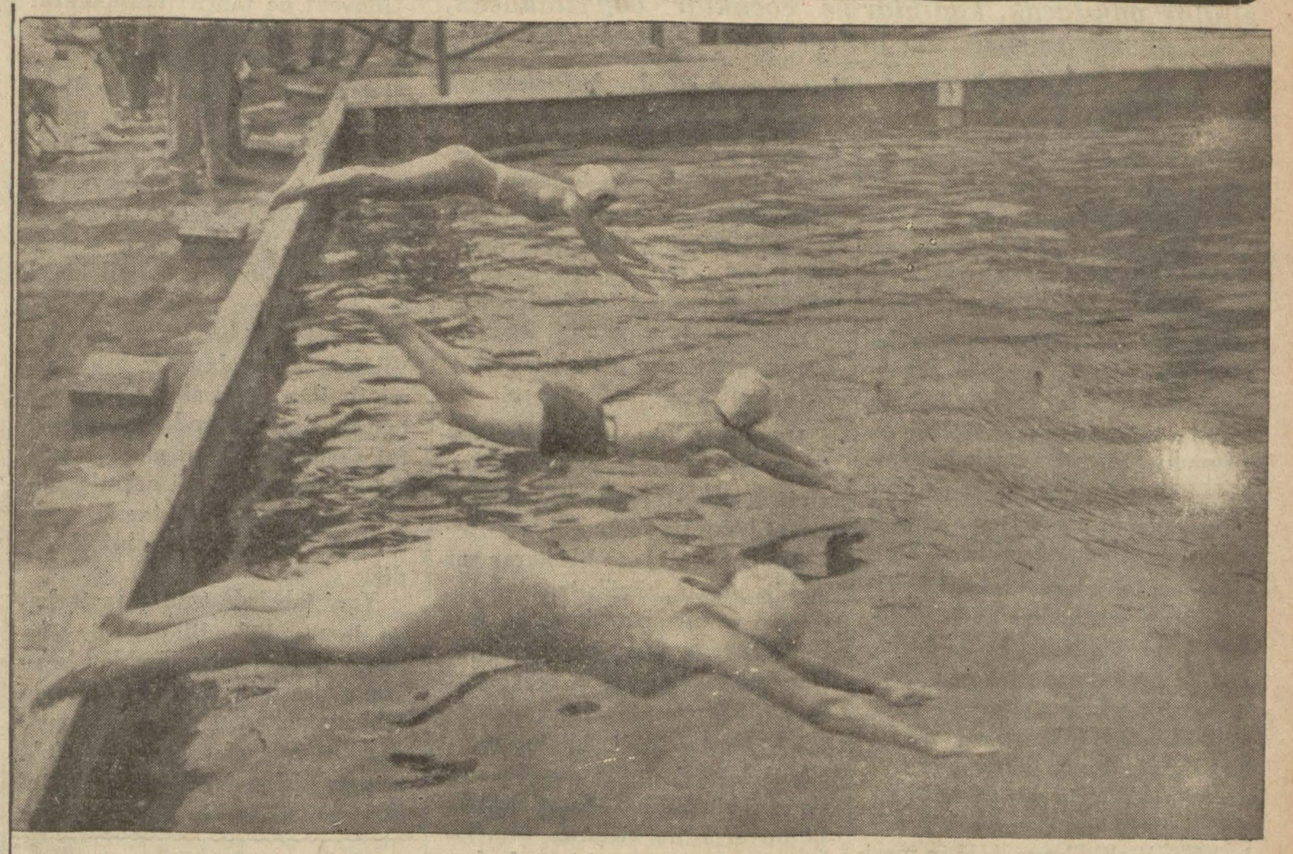

Hanımlar arasında yapılan yüzme müsabakası başlarken..

İsmet Pş.

Vekillerle beraber Ankara'ya gidiyor

Başvekil salıya tekrar Yalova'ya dönecek

Yalova 14 (Hu. Mu.) — Burada bulunan Dahiliye Vekili Şükrü Kaya Beyle Umum Jandarma kumandanı Kâzım Paşa Başvekil İsmet Paşayı ziyaretle uzun uzadıya görüşmüşlerdir. Bugün Adliye Vekili Yusuf Kemal Bey buraya gelerek İsmet Paşayı ziyaret etmiştir.

Aldığım habere göre İsmet Paşa pazar günü diğer vekillerle birlikte ve İstanbul tarikile Ankara'ya avdet edecektir. Pazartesi günü Heyeti Vekile mutat içimaını aktederek birikmiş işleri çıkaracaktır. İsmet Paşa Hz. işlerini bitirdiği takdirde mezuniyetini geçirmek üzere pazartesi akşamı veya salı günü tekrar Yalova'ya dönecektir.

Bugün Yalova'da her günden fazla kalabalık var. Eğlenceli bir gün geçmiştir. Şükrü Kaya Beyle Kâzım Paşa yarın akşamki vapurla İstanbul'a gidecekler dir.

Dünkü yüzme müsabakaları heyecanlı oldu

Galatasaray 62 puvanla birinci oldu ve hediye edilen kupayı kazandı

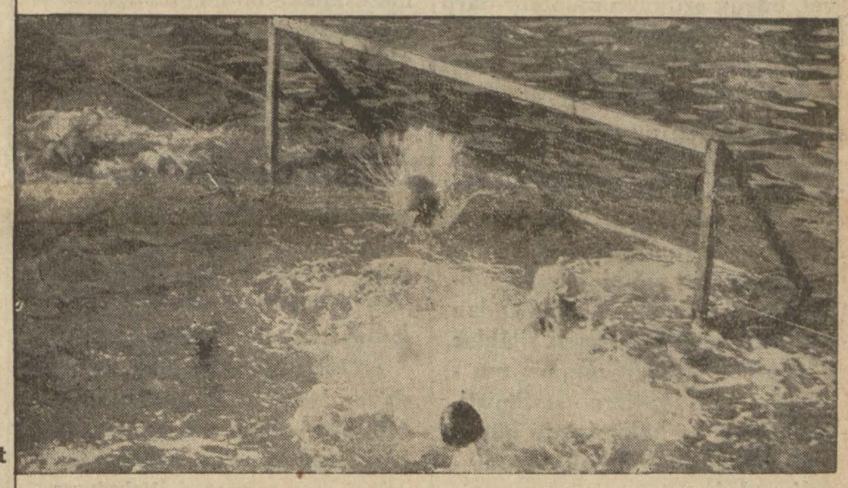

Sutopu müsabakasında heyecanlı bir an: Gol!

İstanbul mıntakası yüzme, atlama ve sutopu müsabakaları şampiyonası dün Büyükdere'deki yüzme havuzunda yapılmıştır. Müsabakalar maalesef arzu edildiği kadar muntazam cereyan etmemiş, havuzun etrafında ve gazino kısmında hiç bir tertibat alınmadığından bir çok karışıklıklar olmuştur. Maamafih müsabakalar heyecanla takip edilmiş ve bu yarışlarda birinci gelecek olan kulübe verilmek üzere Amerika sefiri Mr. Gruv tarafından bir kupa hediye edilmiş olması da müsabıkları azamî gayretle harekete getirmiştir.

Müsabakaların neticeleri

Erkekler arasında yüz metre serbest: Birinci Galatasaray'dan Halil, ikinci Suat 1,18 dakika.

Erkekler arasında 400 metre serbest: Birinci Beylerbeyi'nden Salim, ikinci Galatasaray'dan Şeref 6,19,8 dakika.

Hanımlar arasında 100 metre serbest: Galatasaray'dan Aristi H. birinci, Beylebeyi'nden Nihal H. ikinci 1,52 dakika.

Erkekler arasında 200 metre kurbalama: Galatasaray'dan Nail birinci, Kuleli'den Sedat ikinci 3,56,6 dakika.

Hanımlar arasında 100 metre kurbalama: Galatasaray'dan Aristi H. birinci, Beylebeyi'nden Münevver H. 2,28 dakika.

Erkekler arasında 200 metre serbest: Beylerbeyi'nden Salim birinci, Cemil ikinci 2,53,2 dakika.

Hanımlar arasında 200 metre serbest: Beylerbeyi'nden Nihal H. birinci, Galatasaray'dan Aristi H. ikinci 4,5,7 dakika.

(Mabadi 3 üncü sahifede)

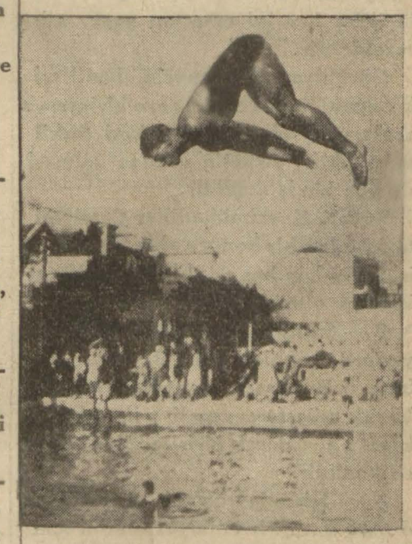

Galatasaray'lı Suat Beyin güzel bir atlayışı

Yerli mallar sergisi dün çok kalabalıktı

Sergiyi dün 20 bin kişi ziyaret etti ve mühim satışlar oldu

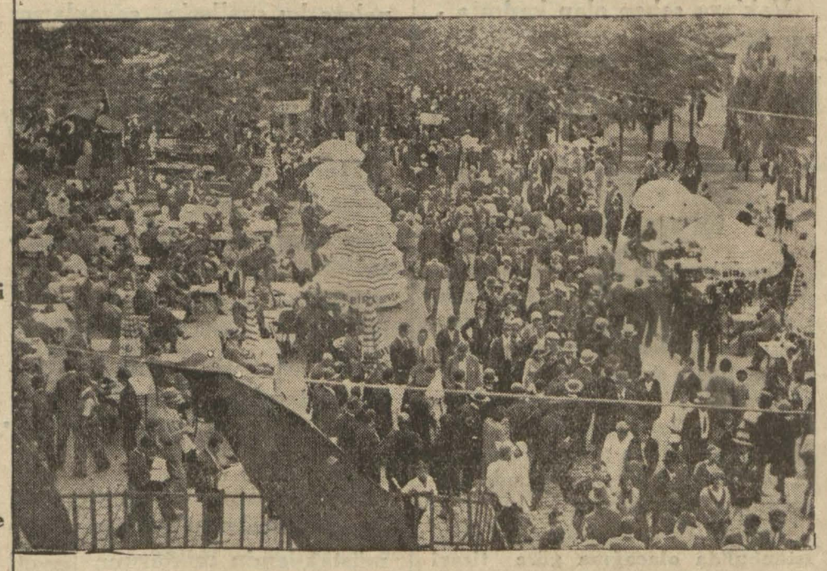

Dün sergideki kalabalık

Galatasaray lisesinde açılan üçüncü yerli mallar sergisi dün cuma olmak münasebetile en kalabalık günlerinden birini yaşadı. Sergiyi ziyaret için sabahtan başlıyan tehacüm öğleden sonra bir kat daha artmış ve sergi komiserliği bir hâdiseye meydan vermemek için zabıta kuvvetini üç misli tezyit etmiştir.

Kapıdan girerken kaynaşan binlerce halkın uğultuları arasında hoparlörün (daima sağı takip ediniz) ihtarı işidiliyordu.

Dün sergiyi saat 19 a kadar 20 bin kişi ziyaret etmiştir. Düne kadar ziyaret edenlerin adedi 75 bini tecavüz etmektedir. Dünkü ziyaretçiler arasında sefaretha - neler ve bir çok ecnebi bankalar erkânı mevcuttu.

Sefirler sergide gördükleri mükemmeliyete karşı beyanı takdirat etmişler ve sergi hatıra defterine de intibalarını o suretle kaydetmişlerdir.

Dün Adapazarı ipekli kumaşlar fabrikası paviyonu vitrinci - lik noktai nazarından çok takdir edilmiştir.

Sergide dün yapılan mubayaat son üç günlük satış yekûnuna baliğ olmuştur.

Serginin bu kadar muvaffakıyet kazandığını gören bazı ecnebi fabrika mümessilleri malları - nı teşhir için sergi heyeti tertibiyesine müracaat etmişlerse de talepleri reddedilmiştir.

Sergi 26 ağustosa kadar de - vam edecektir. Halkın gösterdiği alâka ve rağbet dolayısile bir müddet daha temdit edilmesi muhtemeldir.

Pazartesi akşamı gençler mahfeli tarafından Galatasaray li - sesi konferans salonunda bir temsil verilecektir.

Berlin mülâkatı

M. Laval ve Briyan Berlin'e davet edildiler

Fransız Başvekili M. Laval ile Alman Başvekili M. Brüning'in son Paris seyahatinde beraber alınmış bir resimleri

Paris 13 (A. A.) — Başvekil ile Hariciye Nazırının Berlin'i ziyaret etmeleri için Alman hükûmeti tarafından vukuuna intizar olunan resmî davetname Fransa hükûmetine henüz gelmemiştir. Salâhiyettar mehafil böyle bir davet yapıldığı takdirde hükûmetin bunu samimî surette telâkki edeceği fikrinde bulunmaktadır.

M. Laval'e zamanı gelince

(Mabadi 2 inci sahifede)

Yeni tefrikalarımız:

KADİFE ALEV

Maurice Dekobra'nın en güzel eseri

AMERİKA SULARINDA ALMAN TAHTELBAHİRLERİ

Abidin Daver Bey naklediyor

Yakında başlıyoruz

Muharriri: *Marcel Brion* Mütercimi: *Mustafa Namık*

— 111 —

Mallar yakılacak, kadınlar ve çocuklar boğazlanacak, dövüşe dövüşe, son nefere kadar ölünecek!...

Hün'lerin tarihî andı ve hazırlıkları!

Roma ordusu kumandanları ateş etrafında münakaşa ederken: Hün karargâhında heyecanlı ve muazzam bir hazırlık vardı. Hün'ler, millî ve an'anevî kahramanlık ve yiğitlik düstularının en yüksek, en fedakâr ve en vahşi bir hükmünü icra etmeğe hazırlanıyorlardı: Eğer ertesi günü Roma'lılar taarruza geçer ve Hün ordusunun müstahkem siperlerini yarmağa muvaffak olurlarsa, bütün mallar ve servetler yakılacak, kadınlar ve çocuklar bizzat kocaları ve babaları tarafından kesilecek ve son nefere kadar Roma'lılarla dövüşecek!.. Kadınlarını ve çocuklarını yabancı ellere bırakmak gibi bir cinayet Hün milletinin havsalasına sığmazdı. Kat'î mağlûbiyet takdirinde kadın ve çocukların esir düşmesi ihtimalinin önüne geçmek için onları kendi elile kesmek Hün mertliğinin, Hün an'anesinin icabatından idi. İşte Hün'ler buna hazırlanıyordu. Attilâ bütün kumandanları etrafına toplamıştı. Onlara yarınki meydan muharebesinin Hün'ler aleyhine neticelenmesi ihtimaline karşı millî hazırlık ve millî fedakârlık vazifesini hatırlattı. Hün Kralının emrile Hün milletinin bütün servet ve malı ordugâhın ortasında yığın yığın ithar ediliyordu. Bu servet, büyük ordunun muhtelif harplerde, akınlarda ve yağmalarda topladığı ve arabalarla naklettiği kıymettar eşyadan ibaretti.

Çin'lilerden alınmış tunç vazolar, altın ve gümüşle işlenmiş eğer takımları kıymettar taşlarla vücude getirilmiş her türlü tezyinat, ipek kumaşlar, halılar, kıymetli kürkler yığınlar teşkil ediyordu. Türkistan Krallarından iğtinam edilmiş işlemeli silâhlar, Gol kiliselerinden alınmış mukaddes eşya, yerlere serilmişti. Zaferlerin ve hâkimiyetin bütün bu timsalleri yığın halinde yükseliyordu!..

Kadınlar ve çocular boğazlanacak

Eğer Roma'lılar, siper ve istihkâmları zaptetmeğe muvaffak olurlarsa Hün'ler, kadınlarını ve çocuklarını, kendi ellerile boğazlıyacaklar, yığın halindeki mallarını ve arabalarını yakacaklar ve mümkün mertebe fazla düşman tepeliverek dövüşe dövüşe son nefere kadar öleceklerdir!..

Ulvî ve vahşi fedakârlık

Hün milletinin an'anelerine tevfikan Attilâ'nın hazırlandığı bu ulvî ve vahşi fedakârlığa bütün millet hazırdı: Buna ant içmişti!.

Böyle nevmidane bir karar vermekle, Attilâ büyük tasavvurlarından vaz geçiyor demekti. Bütün dünyaya şâmil olacak cihan İmparatorluğunu feda ediyordu. O, artık dünyanın umumî ve mutlak hâkimi değildi. Allahın musibeti değildi. Attilâ o anda son ve ulvî bir musaraada milletinin bütün efradile birlikte ölmeğe hazırlanan mağlûp bir ordu kumandanı idi!..

Roma ordusunda münazaa

Bu esnada Roma ordugâhındaki münazaa münakaşaya ve kavgaya müncer olmuştu. Theorismond hiddetlenmiş bağırıyordu:

«— Roma ordusu elde ettiği muvaffakiyeti Vizigot'ların kahramanlık ve fedakârlıklarına medyundur. Kıskanç Aetius onlara ait olan bu zaferin tamamen tahakkukunu menetmek için Vizigot'ların taarruzuna mâni oluyor..»

Sangiban ve Merove de birbirile kavga ediyor, yekdiğerini hiyanetle itham ederek baltalarını tehditkâr bir vaziyette havalandırıyorlardı. Aetius cevap vermiyor, gözlerini yanan ateşin alevine atfederek düşünüyordu. Aetius vaziyeti zihnen tekik ederek kendi kendine diyordu ki:

«— Roma'nın kuvveti ne kadar dayanıksız bir binaya benziyor. Müttefiklerimizin kavgaları bile bizi tehlikeye ilka ediyor.»

- Mabadı var -

Mühim bir mes'ele

[Başmakaleden mabaid]

kanununa binaen bono fiatları sukut edecektir. Ötede az zaman içinde her halde satılmak üzere müzayedeye konulacak milyonlarca liralık emlâke zamanında kâfi talip zuhur edemiyeceğinden emlâk fiatları da bono kıymetleri gibi sukuta uğrıyacaktır. Bono sahibi gayrimübadiller her iki cihetten zarar göreceklerdir.

Görülüyor ki gayrimübadilleri koruyabilecek yegâne çare birleşerek aralarında bir emlâk şirketi teşkil eylemektir. Şirketin vücude gelmesi de güç bir iş değildir.

Evvelâ Gayrimübadiller Cemiyeti tarafından bir kongre aktedilmeli, bu işi takip için beş altı kişilik bir heyet intihap olunmalıdır.

2 — Satılacak emlâkin bulunduğu yerlerde şubeleri olan Osmanlı Bankası, İş Bankası, Ziraat Bankası gibi büyük müessesatı maliye ile müzakerata girişilerek birisile itilâf temin edilmelidir.

3 — Hissedar olacak gayrimübadillere kat'î bir emniyet telkini için işin ahzü sarf muamelâtı münasip bir komisyon mukabilinde böyle büyük bir bankaya tevdi olunacaktır.

4 — Banka vasıtasile hisse yazılacak, iştirake talip olanlar yazılacakları hisse bedelini bono ile ödiyeceklerdir.

5 — Bankada bu işle iştigal etmek üzere ayrıca bir kalem teşkil edilecek ve gayrimübadillerden üç beş kişilik bir de meclisi idare bulunacaktır, fakat sermaye olan bonolar banka kasasına tevdi olunacak, bono sermayesile alınacak emlâk iratları ve satış bedelleri de şirket namına banka kasasına yatırılacaktır.

6 — Bonolar mukabilinde bankaca (gayrimübadiller emlâk şirketi) tarafından çıkarılmış beheri elli lira kıymetinde yüzde beş faizli tahvilât verilecektir.

7 — Bonolarla şirket namına satın alınacak emlâk banka tarafından idare edilecek ve iratlarından yüzde beş faiz ve masarifat ödendikten sonra bakiyesi de hissedarana yüzde nisbetinde faizle beraber tevzi olunacaktır.

8 — Emlâk şirketi beş veya on sene gibi muayyen bir müddetle teşkil olunacak, eldeki emlâk müşteri zuhur ettikçe muvafık fiatlarla ve heyeti idare kararile gene banka tarafından satılıp bedeli tahsil edilecektir.

9 — Gayrimübadiller emlâk şirketi tahvilâtı borsada tedavül edeceğinden arzu edenler tahvillerini satabileceklerdir.

Gayrimübadiller böyle bir şirket teşkil etmekle ellerine geçecek tahvilâttan senevî bir faiz almağa ve geçinmeğe muktedir olacak, ve bugün ucuz ucuz alınacak malların tedricen kıymeti artması yüzünden tahvillerin kıymeti de terakki edebilecektir.

Hissedaran ekseriyeti muvafık gördüğü zaman emlâki satıp şirketi feshe veya müddeti temdide salâhiyettar olacağına nazaran böyle bir anonim şirket teşkilinde hiç bir tehlike yoktur. Gayrimübadiller Cemiyetinin bu işe sür'at ve ehemmiyetle teşebbüs etmesini tavsiye eyleriz. Milyonlarca mal alabilecek böyle bir şirket teşekkül edince Maliye Vekâletinin bütün emlâki birden müzayedeye çıkarmak üzere bonoları tevzie razı olacağını, sekiz senedenberi sürünen bu işin kolayca neticeleneceğini ümit edebiliriz.

F. N.

Sehir ve memleket haberleri

Müsakkafat tahriri

Yeniden teşkil edilen dokuz heyet işe başladı

Mevcut üç tahriri müsakkafat hey'etine ilâveten şehrimize daha dokuz tahriri müskkafat heyeti gelmiş ve işe başlamıştır. Bunlardan altısı Fatih, üçü de Eminönü kazası dahilinde çalışmaktadırlar. 931 senesi nihayetine kadar Fatih kazasının müsakkafat tahriri ikmal edilmiş olacaktır. Bunu müteakıp tekmil heyetler Eminönüne nakledileceklerdir.Tahriri hitam bulan kazalar, Vilâyet tarafından bir beyanname ile ilân edilecektir. Bunu müteakıp şimdiye kadar müsakkafat vergisine itirazı olanlar malmüdürlükledine müracaatle vergilerinin miktarını tenzil veya tadil talebinde bulunabileceklerdir.

Yeni tahrirde emlâki metrukeye de tesadüf edilmektedir. Bu tahrir evvelâ Beyoğlun'dan başlamış olsa idi şimdiye kadar emlâki metrukeden pek çoğu meydana çıkmış olacaktı. Beyoğlu'nun tahririne İstanbul cihetinin ikmalini müteakip başlanacaktır.

Vilâyette

Ticaret muahedesi yapmiyan devletler

Türkiye Cumhuriyeti ile ticaret mukavelesi aktetmemiş olan veya böyle bir mukavele akti için müzakerelere başlanması yolunda Türkiye Cumhuriyeti tarafından vaki teklif ve teşebbüsleri neticesiz bırakan yahut ticaret muahedesinin aktine intizaren muvakkat ticaret mukavelesi aktinden imtina eden ecnebi devletler ülkesinden Türkiye'ye yapılacak ithalâtı tamamen veya kısmen menetmeğe veya bu ithalâtın tahdidine ve yahut önceden Türk hükûmetinin müsaadesini istihsal suretile kayıt altında icrası usulünün ihdasına İcra Vekilleri Heyetinin salâhiyettar olduğu hakkındaki kanun lâyihası Vilâyete tebliğ edilmiştir.

Dahilî istihlâk vergisi

Dahilî istihlâk kanununun 2 inci maddesinin tadili hakkındaki kanun Vilâyete tebliğ edilmiştir.

İnhisarlarda

Müskirat başmüdürlükleri arasında tebeddülât

Müskirat İnhisar idaresi vilâyat müdürlüklerinde bazı tebeddülât yapmıştır. Bu tebeddülâta nazaran Elâziz başmüdürlüğüne Kayseri başmüdürü Sabri, Kayseri başmüdürlüğüne Elâziz başmüdürü Mehmet Ali, Adapazarı başmüdürlüğüne terfian Eskişehir müdürü Zeki, Eskişehir müdürlüğüne Antalya müdürü Şükrü, Antalya müdürlüğüne muhafaza memurlarından Dursun Beyler tayin edilmişlerdir.

Memleket haberleri

Konya'da üzüm bolluğu

Konya'da bu sene üzüm mahsulü gayet mebzul olduğundan bir okka üzümün iki kuruşa kadar satılacağı tahmin edilmektedir.

Adana'da yeni evler

Adana'nın yeni istasyon caddesinde kübik sistemde yeni evler yapılmağa başlanmıştır.Evlerden bir takımının inşaatı bitmiştir. Adana'nın en mühim bir caddesi üzerinde yapılan bu yeni evler şehrin methalini güzelleştirmektedir.

Hayırlı bir cemiyet

Sininkent nahiyesinde «Yükseliş Birliği» isminde bir cemiyet teşekkül etmiştir. Bu cemiyet nahiye gençlerinin yüksek tahsil gördüklerini temin edecektir. Cemiyet Afyonkarahisarı'nda 40-50 talebe alacak bir pansiyon açacaktır. Nahiye gençleri burada yatacaklar ve lisede okuyacaklardır.

Fas çekirgeleri

Irak ve Suriye'den gayet kesif olarak uçkun halinde Mardin vilâyetine geçen Fas çekirgeleri vilâyetin bazı mahallerine yumurtalarını bırakmışlardır. Çekirge mücadele müdiriyeti yumurtaları arazinin mevkilerini gösterir bir harita tanzim ederek İktisat Vekâletine göndermiştir. Yumurtalı arazinin mesahai sathiyesi 200 bin dönümü mütecavizdir.

Darülfünun için bir teşkilât projesi yapılıyor

Müderrisler bu sene barem cetveline göre maaş alamıyacaklar

Darülfünun Emaneti gelecek sene tatbik edilmek üzere yeni bir teşkilât projesi hazırlıyacak ve bu teşkilâtın esası Darülfünunun gayesi olan ilmî faaliyeti teksif etmek olacaktır. Hali hazırda Darülfünunumuza tedris vazifesini mükemmel surette yapmaktadır.

Projeyi hazırlamak için Darülfünundan bir heyet intihap edileceği söylenmektedir. Bu seneki Darülfünun bütçesine bu teşkilât heyetine yardım etmek üzere Avrupa'dan mütehasstslar celbi için tahsisat konmuştur.

Proje vekâletçe tasdik edilip kanun halini iktisap ettiken sonra Darülfünun faaliyeti o şekilde tadil edilecektir.

Darülfünun bütçesinin esbabı mucibe lâyihasında baremin tamamen tatbiki için teşkilât kanununun yapılması şart olunduğundan bu sene müderrisler barem cetvelinde yazılı olan maaşları alamıyacaklardır.

Bu sebeple müderrisler maaş olarak eski maaş ile yeni maaş arasındaki tefadulun nısfını alabileceklerdir.

Bu şekle nazaran eski maaşı 150 yeni maaşı 400 olan bir müderris yeni bareme göre 275 lira alabilecektir.

Kubilây abidesi

Teberrüat listesi

Gazetemizin teşebbüsile yapılacak Kubilây abidesi için vatandaşların gönderdiği teberrüatı liste halinde neşre devam ediyoruz.

	L.	K.
Eski yekûn	2664	33
Bursa Yenişehir muallimleri tarafından	6	77
Yekûn	2671	10

Gemlik yolunda ve Bursa'daki şakiler

Son hâdiseleri yapanlar kâmilen yakalandı

Orhangazi 14 (Hu. Mu.) — Yalova - Gemlik yolundaki otomobil soyguncularından kaçak Ömer de yakalandı.

Bursa'nın Misebolu köyü civarında otomobile silâh atarak şoför muavinini öldüren şahıslardan Girit'li Mehmet, Mehmet oğlu İsmail, Gevgili'li Hüseyin, Bursa'lı dişsiz Mustafa, Nuri oğlu Selim de derdest ve tevkif edilmişlerdir.

Vak'aya sebep olan kadın aranmaktadır. **Reşit**

Balkan konferansı

İstanbul'daki komite bir rapor hazırlıyor

Teşrinievvelde Balkan ticaret odaları mümessilerinin iştirakile şehrimizde toplanacak Balkan konferansı için Balkan konferansı komitesi faaliyete devam etmektedir.

Komite önümüzdeki hafta içerisinde reis Nemlizade Mithat Beyin riyasetinde içtima ederek konferansta görüşülecek mevat hakkında müzakeratta bulunacaktır.

Balkan Ticaret odasının merkezi İstanbul'da olacağına göre ticarî hayatımızda fevkalâde bir rol ifa edecek mahiyette görünmektedir.

Komite Balkan Ticaret Odası ve tütün zer'iyatının tahdidi ile fazla alâkadar olmaktadır. Bu hususta Ticaret Odası kâtibi umumî vekili raportör Hakkı Nezihi Bey meşgul olmaktadır.

Komite en kısa bir zamanda noktai nazarını rapor halinde tesbit edecektir.

Bu konferansa Romanya, Yunanistan, Yugoslâvya, Bulgaristan, Arnavutluk hükûmetleri iştirak edeceklerini bildirmişlerdir.

Maarifte ve mekteplerde

Vatanî dersler

Maarif Vekâleti millî hars itibarile Türk çocuklarının yetiştirilme usullerine çok itina ettiği için önümüzdeki ders yılından sonra ecnebi ve ekalliyet mekteplerinde tarih, coğrafiya ve yurt bilgisi derslerinin münhasıran Türk muallimleri tarafından tedris edilmesini mecburî kılmıştır. Bu kayıttan yalnız ecnebi talebeler müstesnadır.

Memurlar anketi

İstatistik cetvelleri vilâyetlere gönderildi

İstatistik Umum müdiriyeti İstanbul Vilâyetine ve bu meyanda diğer devaire mühim bir tamim ile bu tamime merbut bir cetvel göndermiştir. Tamimde devlet memur ve müstahdemleri hakkında Başvekâletin emir ve tensibile vücude getirilmesi takarrür eden mufassal istatistiğin aşağıdaki maddeleri ihtiva edeceği bildirilmekedir:

Memurların yaşı ile tahsil dereceleri ve memur adedinin idarî taksimat itibarile inkısamı.

Barem itibarile ve ücret derecesine göre memur adedi, memurların müddeti hizmetleri ihtiyat zabiti olanların miktarı, munzam vazifesi olanların miktarı, mahkûm olmuş memurlar.

Memurların ailevî vaziyetleri, memur sınıfında çocuk miktarı ile doğum, ölüm nisbeti, memurkadınlarda veludiyet derecesi, evli olan memurlarla sigortası olan memurlar, ev kiraları.

Her memur kendisine verilecek cetvellerde gösterilen hanelere bu suallerin cevaplarını yazacaktır. Cetveller eylûl 1931 iptidasında tamamen doldurulmuş ve merkeze gönderilmiş bulunacaktır.

Mezun memurların cetvelleri daire âmiri veya en yakın arkadaşı tarafından doldurulacaktır.

Suallere yanlış cevap verenlerle cevap vermekten imtina edenler istatistik kanunu ahkâmınca tecziye edileceklerdir.

Cetvellerin doldurulması mes'uldürler.

Devair rüesası bundan maada kendi dairelerindeki memur ve müstahdemin miktarının heyeti umumiyesini gösterir ikinci bir cetveli de istatistik müdiriyeti umumiyesine göndereceklerdir.

Şehirişleri

Otobüs ücret tarifeleri

Belediye şehrin muhtelif semtlerinde işliyen otobüslerin ücret tarifelerini tetkik etmektedir. Şimdiye kadar Keresteciler - Eyüp, Beşiktaş - Taksim cihetlerinde işliyen otobüslerin ücret tarifeleri tesbit olunmuştur.

Büyükdere - Şişli otobüsleri üçret tarifeleri de bir kaç güne kadar tesbit edilecektir. Bundan sonra otobüs tarifeleri tabedilerek tamim edilecektir.

Haliç şirketi ne olacak?

Haliç şirketinin son zamanlardaki vaziyeti ile hükûmet te alâkadar olmuştur. Belediye bu hususta mütaleasını hükûmete bildirmiştir. Belediye şirketin vaziyeti maliyesinin bozuk olduğu kanaatindedir.

Siyasî icmal

İngiliz kabinesi telâşta!

İngiltere fevkalâde ahval içindedir. Parlâmento ile birlikte tatilde bulunan İngiliz nazırları sayfiyeleri alelâcele terkederek Londra'da toplanmışlardır. Başvekil İskoçya'dan ve Hariciye Nazırı Mr. Henderson (Gal) den Londra'ya geldiler ve İngiliz kabinesi fevkalâde uzun içtimalar yapmağa başladı.

İngiliz nazırlarının istirahatini kaçıran ve sabahlara kadar Başvekâlet dairesinde toplanmalarını icap eden fevkalâde hal yeni İngiliz bütçesindeki yüz yirmi milyon İngiliz liralık yani bir milyar iki yüz milyon Türk liralık açıktır. Filvaki bu açık parlâmento dağılmazdan ve nazırlar istirahat mahallerine gitmezden evvel dahi malûmdu.

İngiliz bütçesinde yapılacak tasarrufları tesbit için teşkil olunan komitenin raporu dahi o zaman malûm olmuştu. İngiliz Başvekili komitenin tavsiyelerini tatil esnasında kabinenin beş nazırlık encümeni tarafından tetkik edileceğini vadetmiş, o zaman hükûmet büyük bir telâş göstermemişti. Fakat son günlerde İngiltere'nin malî vaziyeti hakkında hariçte ve dahilde birdenbire peyda olan itimatsızlık İngiliz hükûmetini çok endişeye düşürmüştür.

Yeni bütçedeki açığın gayet büyük olması ve bunun kısmen kapatılması için tasarruf komitesi tarafından tavsiye olunan doksan beş milyon İngiliz liralık tasarrufun amele fırkası tarafından kabul edilmesinin şüpheli olması hariçteki bankerleri İngiltere'nin malî vaziyetinin sağlam olmasından şüpheye düşürmüştür. Bu şüpheler Londra'nın malî merkezi olan Siti (Citi) bankerlerini de şaşırtmıştır. Bunlar dahi istirahat mahallerini bırakarak cehennemî sıcaklık içinde yanan Londra'ya toplanmışlar ve hükûmetin nazarı dikkatini celbetmişlerdir.

Bunun üzerine hükûmet bütçenin açığını kapatacak ve İngiliz İmparatorluğunun malî vaziyetini düzeltecek âcil tedbirler almak üzere fevkalâde içtimalar akdetmektedir.

Fakat hükûmet nasıl karar verirse versin müşkülü kendi başına halledebileceğine emin değildir ve bunun için amele fırkası dahil olduğu halde umum fırkaların muvafakat ve teşriki mesaisini temin etmeğe lüzum görmektedir. Kabine kat'î kararını verdikten sonra liberal ve muhafazakâr fırkalarını; tasarruf dilecek maddeleri birlikte tesbit ve tatbika ve mes'uliyeti müştereken deruhde etmeğe davet edecektir.

İngiltere'nin malî ve dolayısile siyasî vaziyeti ve İngiliz lirasının itibarı tehlikededir. Bunu muhalif fırkalar dahi takdir ediyorlar. Lâkin bunların ve bilhassa muhafazakârların sosyalist hükûmetinin mevkiini kurtarmak için mes'uliyete iştirak etmeleri çok şüphelidir. Binaenaleyh İngiltere gayet nazik bir vaziyette bulunuyor. Muhafazakârlar yeni intihabat yapılıp iktidar mevkiine gelmeği ve buhranı kendileri halletmeği daha muvafık buluyorlar.

MUHARREM FEYZİ

Musul petrolları Akdeniz'e inecek

Gergük'ten sahile kadar demiryolu döşeniyor

Musul petrollarının Akdeniz'e isalesi hususunu tetkik etmekle meşgul olan Beyrut'taki heyeti fenniye mesaisine devam etmektedir. Beyrut gazetelerinin verdiği malûmata nazaran petrol sevkedecek demir borular Kerkük'ten itibaren iki kola ayrılacaktır.

Birinci kol Tedmür vadisini takiben Trablusşam'a kadar getirilecek orada nihayet bulacaktır.

İkinci kol (Ritya) vadisini takiben Hayber limanına getirilecektir. Bu tesisatın ve teşkilâtın bir milyar küsûr franga mal olacağı tahmin edilmektedir. Tesisat 1935 senesine kadar ikmal edilecektir.

Berlin mülâkatı

(Birinci sahifeden mabaid)

Berlin'e yapacağı seyahatte M. Briand refakat edecektir.

Paris 13 (A. A.) — Alman sefiri M. Fon Hoesch, başvekil M. Laval'i ziyaret etmiş ve kendisine M. Briand'la birlikte Berlin'e gelmesi hakkındaki davetnameyi tevdi etmiştir.

SON TELGRAFLAR

Sporcular Moskova'da

Futbolcularımız hararetle karşılandılar. Birinci maç pazartesi günü yapılacak

Moskova 14 (*Darülfünun takımına refakat eden hususî muhabirimizden*) — Bu sabah sekiz buçukta Moskova'ya muvasalat ettik. İstasyonda Türkiye konsolosu ve sefaret kâtiplerile Soviyet Hariciye komiserliği namına bir zat ve Soviyet spor teşkilâtı umumî kâtipliği ve haricî büro kaptanlığı, Madam Kidmay[illegible] ve idmancılar tarafından istikbal edildik. Otomobillerle Dimama stadyomuna gittik. Bize tahsis edilen hususî köşke yerleştik. Çok ikram görmekteyiz.

Birinci müsabakayı pazartesi, ikinci müsabakayı perşembeye yapacağız.

İspanya karışık

Grevler devam ediyor, ticaret durmuştur

Madrit 13 (A.A.) — Sendikalister, Cordoue'da nümayiş yapmağa kıyam etmişler ise de polis tarafından dağıtılmışlardır.

Duvarcılar, sendikalar reisinin ve tahrikâtçıların elebaşılarının tevkif edilmiş olmalarına karşı protesto mahiyetinde grev ilân etmişlerdir.

Şehirde büyük bir endişe hüküm sürmektedir. Sendikalistlerle komünistler, müşterek içtimalar tertibine çalışmaktadırlar. Şimdiye kadar buna muvaffak olamamışlardır. Sivil muhafızlar, sokaklarda karakol gezmektedir.

Vilâyet dahilinden gelen haberler, her tarafta harekâtı idare eden unsurlar tevkif edilmiş olduğundan, kargaşalık çıkarmak teşebbüslerinin akamete uğramış olduğunu isbat etmektedir. Maamafih, Castropin'de bir grev başlamıştır.

Kaçmağa muvaffak olan reisler, memleketten dışarı çıkmışlardır. Ticaret durmuştur. Ekmek tedariki kâfi miktarzamdır.

Villanueva'da da polis tarafından tahrikâtçıların rüesası tevkif edilmiş olmasına rağmen bir grev başlamıştır.

Bir çok kasabalarda çiftlik amelesi işlerini ve hayvanları yüzüstü bırakarak sendikalist reislerin tevkifini protesto etmektedirler.

Cordoue ziraat odası, harekâtı adam bırakması hususunda hükûmet memurlarına yardım etmeğe âmadedir. Bir çok şahıslar ve cemiyetler, muavenette bulunacakları hususunda hükûmete teminat vermişlerdir.

Sosyalistler, komünistler mübarezesi

Madrit 13 (A.A.) — La Voz gazetesi amele birliği tarafından yayılmış bir tebliğ neşretmektedir. Bunda hali hazırdaki vaziyettin devam edemiyeceği ve icap eden tedbirlr ittihaz edilmezse sosyalistlerin ellerine silâhlarile komünistlere mukabele edecekleri beyan ve ihtar olunmaktadır deniliyor.

Vapuru altüst eden kaplan

İzmir 13 (Akşam) — Gazetelerin yazdığına göre İzmir'den hareket eden «Son» vapuru yolcularından birine ait bir kaplan zincirinden kurtularak makine dairesine hücum etmiştir. Makinistler tabanca ile kaplanı kaçırmışlardır. Kaplan bir aralık vapurdaki kümeste bulunan tavuk ve kazları parçaladıktan sonra üst kata çıkmış, ikinci kaptanı kaptan köprüsünde görerek ağır surette yaralamıştır. Biraz sonra gemi tayfaları yetişerek kaplanı öldürmüşlerdir.

İngiliz maliyesi

Bütçenin tevzininde müşkülât çekiliyor

Londra 13 (A.A.) — Hükûmet, ecnebilerin endişelerini tezyit etmiyecek bir surette bütçe muvazenesi mes'elesini halle uğraşmaktadır.

M. Mac Donald'ın anî surette Londra'ya avdeti, hükûmetin siyasî faaliyeti hakkında yapılacak neşriyata dair rapor ihzarına memur nazırlar tâli komitesinin âcilen içtimaa daveti, kabinenin vaziyete karşı koymağa, bütçeyi tevzin etmeğe ve millî krediyi müdafaa eylemeğe kat'iyyen azmetmiş olduğunu göstermektedir.

Hükûmetin faaliyeti, Cité mehafilinde akisler hasıl etmektedir. Cité'de İngiliz lirasının ecnebi tesirlere maruz kalması ihtimallerini azaltmak, iskonto fiatını indirmeğe teşebbüs etmek, hazinenin ve hususî teşebbüslerin mesaisini teshil eylemek için bütçe muvazenesinin zarurî olduğuna hükmedilmektedir. Büyük malî müesseselerin müdürleri, hükûmetin müşaverede bulunmak teklifine hemen sür'atle icabet etmişlerdir. Onların reyleri, her halde istişarî mahiyette kalmış olamaz.

M. Snowden'in tasavvur etmiş olduğu neviden bir tahvil, onların muavenetini istilzam eder. Kaldı ki bir istikrazın tahvili ihtiyarî olmak gerektir.

Millî menfaati işin içine sokmak istenileceği söylenmektedir. O zaman devlet eshamına malik ve zengin sınıflara mensup bulunanlar, hükûmet M. May'ın idaresindeki komite tarafından tanzim edilmiş olan tasarruf projesini tasvip etmediği takdirde fedakârlıkta bulunmaktan imtina etmiyeceklerdir.

Himayeietfal sünnet düğünü

Ankara 14 (Telefonla) — Himayeietfal cemiyetinin dün Cumhuriyet bahçesinde tertip ettiği sünnet düğününde 120 çocuk sünnet edilmiştir. Cemiyet 30 ağustos zafer bayramı için kartlar hazırlamaktadır.

Yunan Adliye Nazırına taarruz

Atina 14 (Hususî) — Kondorunisiyas isminde bir sabıkalı dün Adliye Nazırı M. Avram'a nezaret binasından çıkarken bastonla taaruz etmiştir. Halk bundan galayana gelerek mütaarrızın üzerine hücum etmiştir. Kondorunisiyos mayıs ayı zarfında Pangalos tarafından vaki olan kıyama iştirak etmiş idi.

İzmit'te yağmur ve zelzele

İzmit 14 (Hu. Mu.) — Dün onda başlıyan yağmur gece saat 4 e kadar fasılasız devam etti, ayni zamanda zelzele de hissolundu. Mezruat su altında kaldı, trenler de bu yüzden gecikti.

ARA SIRA: Yurt bilgisi!.

Vapur, Kadıköy'ünden ayrılır ayrılmaz çocuk sordu:

— Baba, bu kocaman ev ne?

— Kışla!

Hanımların, zeki çocuğu gözlerile okşamalarından efendi babaya da şevk gelmiş olacak ki göğsünü gere gere bilgiclik göstermeğe yeltendi:

— Ona Selimiye derler, Yavuz yapmıştır!

İster istemez ben de alâkalandım, her şeyi öğrenmek istiyen çocukla her suale cevap vermek istiyen babayı dinlemeğe koyuldum.

— Baba! Bu kulede kızlar mı oturur?

— Hayır, oğlum. Vaktile oraya Rum kralının kızını hapsetmişlerdi de adı Kızkulesi kalmış.

— Kulenin karşısında ne var?

— Şemsipaşa!

— O paşa kim?

— Ya ferik, ya müşür olacak, eski paşalardan bir zat!

— Üsküdar'dan sonra hangi iskele gelir?

— Kuzguncuk!

— Niçin Kuzguncuk demişler ona?

— Eskiden Kuzgun kuşları yuva kurarlamış ta ondan!

Bilgiç babaya dikkatle baktım. Acaba eğleniyor mıydı, yoksa çocuğu cevapsız bırakmamak için aklına geleni söylüyor mıydı? Bu cihetleri anlıyamadım. Lâkin lâtife etsin, ciddî bulunsun, her iki takdirde de büyük bir günah işliyordu, masum çocuğun kafasına yanlış malûmat dolduruyordu. Hani; ayıp olmasa, zeki yavrunun kolundan tutup yanıma çekecektim:

— Oğlum, - diyecektim - ilk mekteplerde yurt bilgisi dersi vardır. Sen de bu sene, yahut gelecek sene mektebe gidersen bu dersi göreceksin. O zaman hocan seni gezdirecektir. Bütün bu gördüğün kuleleri, kaleleri, köprüleri, iskeleleri birer birer sana anlatacaktır. Sen şimdi sabırlı ol, babana bir şey sorma. Yalnız şunu bil ki Selimiye'yi Yavuz değil, üçüncü Selim yaptırmıştır. Kızkulesi'nde hiç bir kız hapsolunmamıştır. Orası vaktile gümrük noktası idi. Türk'ler, şimdiki gibi fener yeri olarak kullandılar. Hatta üstü ahşaptı, yandı, üçüncü Ahmet zamanında kârgir olarak yapıldı. Şemsipaşa, İsfendiyar oğullarındandır, hükümdar zadedir. Ahlâksız bir adamdı, rüşvet tellâlliği yapardı, üç yüz küsur sene evvel ölmüştür. Kuzguncuk, Kuzgun baba diye anılan bir Türk'ün köyü idi o sebeple bu ismi almıştır.

Böyle bir müdahaleye cür'et edemedim. Lâkin temenni ediyorum: Üzerinde yaşadıkları toprağın tercümeihalini bilmiyenler, bari bilgiç görünmesinler ve yavruları aldatmasınlar. Yerinde «bilmem» demek, bilinmiyen şeyi bilir görünmekten elbette iyidir!

M. T.

Yunan-Romen ticaret muahedesi

Bükreş 13 (A.A.) — Romanya ile Yunanistan arasında aktolunan ticaret ve seyrisefain muahedesi imza edilmiştir.

Avusturya'da iktisadî buhran

Cenevre 13 (A.A.) — Avusturya hükûmeti Cemiyeti Akvama gönderdiği notada Avusturya'nın maruz bulunduğu iktisadî müşkülât hakkında derin tetkikat yapılmasını istemiştir.

Dünkü yüzme müsabakaları heyecanlı oldu

Galatasaray 62 puvanla birinci oldu ve hediye edilen kupayı kazandı

(*Birinci sahifeden mabait*)

Erkekler arasında 100 metre sırtüstü: Beylerbeyi'nden Zeki birinci, Beykoz'dan Hasan ikinci 1,51 dakika.

Erkekler arasında 800 metre serbest: Beylerbeyi'nden Salim birinci, Galatasaray'dan Mihri ikinci 13,46 dakika.

Hanımlar arasında 400 metre serbest: Beylerbeyi'nden Nihal H. birinci, Galatasaray'dan İra H. ikinci 8,55 dakika.

Erkekler arasında 1500 metre serbest: Beylerbeyi'nden Salim birinci, Galatasaray'dan Şeref ikinci 26,40,5 dakika.

Erkekler arasında 4X50 bayrak yarışında Galatasaray takımı galip.

Hanımlar arasında 4X50 bayrak yarışında Beylerbeyi takımı birinci.

Sutopu müsabakasını Galatasaray takımı sıfıra karşı 7 sayı ile kazanmıştır.

Dünkü yarışlarda yeni bir çok Türkiye rekorları tesis edilmiştir.

Şampiyona müsabakalarının neticesinde Galatasaray 62 puvanla şampiyon olmuş, Beylerbeyi de 58 puvanla ikinci gelmiştir.

Galatasaray en fazla puvan aldığı için Amerika Sefiri Cenapları tarafından hediye edilen kupa Galatasaray'a verilmiştir.

Atletizm müsabakalarında yeni rekorlar

Dün Taksim stadyumunda müteaddit atletizm müsabakaları yapılmıştır. Bu müsabakaların en şayani dikkati 100 metro ile gülle atmak olmuştur. Galatasaray'lı Semih Bey 10, 9/10 saniyede 100 metroyu koşarak Türkiye rekorunu kırmıştır. Veysi Bey de gülle atmada 12,24 olan rekoru 12,40 ile kırmıştır.

Beykoz çayırındaki futbol müsabakaları

Dün Beykoz spor sahasında Fenerbahçe ve Beykoz ikinci takımları arasında revanş maçı yapılmıştır. Oyun ekseriyetle Fener takımının hâkimiyeti altında cereyan etmiş ve Fenerli'ler birinci haftayimde dört ve iinci haftayimda da bir gol yaparak oyunu 5 - 1 kazanmışlardır.

Bursa'da güreş müsabakaları

Bursa 14 (Hu. Mu.) — Yeni yapılan stadyomda bugün beş bin kadar seyircinin huzurunda Yusuf pehlivanla oğlu Dinarlı Mehmet pehlivanı ve İsmail pehlivanlarla Macar ve Bulgar pehlivanları arasında alafranga güreşler yapılmıştır. Pehlivanlarımız bütün müsabakaları kazanmışlardır.

Güreşlerden sonra atletizm ve boks müsabakaları da yapılmıştır.

At yarışları

Yarış ıeıslah encümenin tertip eylediği atkoşularının üçüncüsü dün Veliefendi çayırında bir çok seyirci huzurunda icra edilmiştir. Üç ve daha yukarı yaştaki halis İngiliz at ve kısraklara mahsus ve mesafesi 2,000 metre olan birinci koşuda Süleyman Efendinin Nona'ı birinci, Mis Cockeram'ın Jean Hableur'ü ikinci gelmiştir.

İkinci koşu Hendikap koşusu idi. Mesafesi 2,200 metre olan dört ve daha yukariki yaştaki yerli ve Arap at ve kısraklar arasında yapılan bu yarışta Prens Halim Beyin İbnin - nur'u birinci, Ahmet Efendinin Ubeyyan'ı ikinci, İbrahim Efendinin Tayyar'ı üçüncü gelmiştir.

Üçüncü koşu, üç ve daha yukarı yaştaki yerli ve Arap at ve kısrakları arasında yapılmıştır. Mesafesi 1400 metre olan bu koşuda Prens Halim Beyin Rüçhan'ı birinci, Fikret Beyin Maltay'ı ikinci ve Prens Halim Beyin Hakan'ı üçüncü gelmiştir.

Dördüncü koşu Handikap koşusu idi. Üç ve daha yukarı yaştaki halis kan İngiliz at ve kısrakları arasında ve mesafesi 1600 metre olan bu koşuda M. Alyoti'nin Flang Top'u birinci, Akif Beyin Ketre de BruXelles'i ikinci, Prens Halim Beyin Silverglov'u üçüncü gelmiştir.

Beşinci koşu, dört ve daha yukarı yaştaki yerli ve Arap at ve kısraklara mahsus olup mesafesi 2000 metre idi. Prens Halim Beyin Poruj'u birinci, Hasan Efendinin Ceylan'ı ikinci, İhsan Beyin Gümüş'ü üçüncü gelmiştir.

Yol mükellefiyeti nasıl ifa olunacak?

Muaddel şose ve köprüler kanununa nazaran yol vergisinin naktî kısmı senede maktuan dört liradır. Bu miktar ledelicap vilâyet meclisi kararile altı liraya çıkarılabilir. Bu vergi tahsili emval kanununa tevfikan tahsil olunabilir. Yüzde on beşi Nafia Vekâleti hissesi olarak Ziraat Bankasına, mütebakisi ise vilâyet muhasebei hususiyesine yatırılır. Yol vergisinin bedenî kısmı dört liraya mukabil altı gündür. Bunların çalışacakları müddet vali tarafından ilân edilir. Ayni günde gitmezlerse başka gün için kabul edilmez ve para tahsil olunur.

Meşhur Amerika kaçakçısının mahkûmiyeti

Nevyork 12 (A.A.) — Gizli bir taktirhane sahibi olduğu anlaşılan maruf şaki Diamond 4 sene hapse ve 11,000 dolar naktî cezaya mahkûm olmuştur. Mumaileyh, davayı istinaf etmesi için 3000 İngiliz lirası kefaletle serbest bırakılmıştı.

Fransız - Rus müzakereleri

Paris 13 (A.A.) — Salâhiyettar mehafil, Ticaret Nazırı M. Rollin'in Fransız - Rus müzakeratı hakkında bu yakınlarda yaptığı beyanat dolayısile borçlar mes'elesi halledilmeden Fransa'nın Rusya'ya kredi açmıyacağını söylemektedir.

Almanya'da şimendifer sui kasti

Berlin 13 (A.A.) — Berlin - Francfort şimendiferine karşı yapılmış olan sui kast hakkında icra kılınan tahkikat neticesinde sabık İrlânda zabitlerinden Carnel, tevkif edilmiştir. Bu zabit, sui kaste iştirak etmediğini ileri sürmüş ise de, polis kendisinin mevkufiyetini idame etmiştir.

HEM NALINA MIHINA

Ukalâlık!

Muallim Reşat İsmail Bey isminde bir kari bana bir mecmuadan bir sahife göndermiş, bu sahifedeki imlâ yanlışlarının altını çizmiş, «Türkiye'de âlimlik kisvesini üzerinden atmıyan bu adamların henüz türkçenin imlâsına vâkıf olmadıklarını gözlerinizle görünüz» diyor.

Filhakika gözlerimle gördüm, yeni harflerin imlâsına ait bütün kaidelere ilânı harbetmiş bir yazı. İşte bir kaç nümune:

harp	yerine	harb
ait	»	a'id
âlem	»	alem
teemmül	»	te'emmül
istilâ	»	isti'la
hatırlattım	»	hatırlatdım
vaziyet	»	vaz'iyyet

Yeni imlânın esas itibarile belki yanlış konulmuş bazı kaideleri vardır; fakat, doğru yanlış, hepsini kabul edilen şekilde yazmağa mecburuz. Tashihi için ayrıca, elimizden geldiği ve dilimizin döndüğü kadar uğraşabiliriz. Fakat hiç bir münevver, imlâ kaidelerine ilânı harp edip kendi istediği şekilde yazı yazamaz. Çünkü herkes türkçeyi istediği tarzda yazmağa kalkarsa içinden çıkılmaz bir anarşi olur. Bu ukalâlığı yapan kim, diye merak ederseniz ismini bile Abdullah Djevdet şeklinde yazan meşhur doktordur.

Dobrice'den bir feryat

Bizi kurtaracak yok mu?

Romanya'da Silistire'den A. D. Sami B. bize çok acıklı bir mektup gönderdi. Vatandaşımız. Dobrice Türk'lerinin elim şerait içinde geçen hayat ve vaziyetlerini söyle izah etmektedir:

«Romanya hükûmeti Yeni Dobruce namile bir kanun çıkarmış ve buna tevfikan Türk'lerin arazisine Makedon ve eski Romanya'lıları yerleştirmiş, ve bu arazinin %30 unu muhacirlere teffiz etmiştir. Bundan başka Türk ahalinin kaldırdığı mahsulün %30 unu da bu muhacirlere vermek suretile halkın gadrini mucip olmaktadır. Yani muhacirler için arazinin yarıya yakın bir kısmı alındığı gibi buna ilâveten de müstahselâtın %30 u cibayet olunmaktadır.

Bittabi, zulüm ve istibdada yaklaşan bu hal Romanya Türk'leri ile muhacirler arasında münazaalara, hatta cinayetlere sebep olmakta, zavallı Türk'ler ya dövülmekte, ya öldürülmektedir. Bilhassa Romanya'nın Agronomi denilen ziraat müfettişleri sarih haksızlıklarla Türk ahaliyi tazyik ve ızrar etmektedirler. Halk feci vaziyettedir. Romen parlâmentosunda yegâne Türk meb'usu olan Dr. Süleyman Hamdi B. Başvekile ve Dahiliye Nazırına birer telgraf çekerek vaziyeti anlatmış, bu zulme nihayet verilmezse bütün Türk'lerin muhaceret edeceklerini bildirmiştir.

Masum yavrulardan ihtiyarlara kadar bütün Dobrice Türk'lerinin gözü Gazi Türkiye'sindedir. Dobrice Türk'lerine el uzatacak bir rehber yok mu? Asil vatanda, Anadolu'da Romanya Türk'leri için bir yer, bir yurt yok mu?»

EDEBİ TEFRİKA: 53

KOKAİN

Yazan: AKA GÜNDÜZ

— Efendiler! Siz bir hırsız ve uğursuz Vehap Efendinin elinde oyuncaksınız. Heyetinizin yerine iradeli insanlar geldiği vakit beraber çalışabilirim. Yoksa Allasmarladık! Sarsılan şeref ve haysiyetimin tamirini de istemiyorum.

Çıktı gitti.

Vehab'ın bir arkadaşı kısa bir nutuk söyledi ve teklif etti:

— Yeniköy iskelesinden çıkarken temizletelim!.

Ötekiler şiddetle itiraz ettiler.

Ben de sana itiraz ediyorum: Rakı içiyorsun da bana koko vermiyorsun. Bir plâk koysana gramofona... Başım çatlıyor. Beni lâfa tutma canım. Bu diyafram ne keskin ses veriyor, çalma kes..

Lâfa tutma beni ninem, bırak iki söz de ben söyliyeyim, romanım uzun değil ki..

İşte o günden sonra Ali Bey yalnız resmî işi ile meşgul oluyordu.

Bir gün gazetenin biri meraklı bir havadis neşretti. Birinci sahifesinde büyük harflerle; bir imtiyaz dalaveresinde yirmi bin sarı lira hangi vapurla cebe gitti.. Bu bir muamma mıdır? Kadıköy vapuru ile mi, Şirketle mi?

Öteki gazeteler kuşkulandılar.

Fakat kimse bir şey bilmiyordu. Ortalığı bir merak sardı. Muhalifler yeni baştan gürültü koparmağa başladılar.

Ve bir gün Ali Beyefendi resmî makamında tevkif edildi.

Muvafık, muhalif yaygara neşriyatına başladılar:

Şile liman imtiyaz mes'elesinde yüz binlerce lira dönmüştür. Şayiaya göre Ali Bey otuz bin lira almış olmakla maznundur. Bunun için dün tevkif edilmiştir. Muhasebe dairesindeki ihtilâsını kapamadığı için de bir müddet evvel muhasebeciye işten el çektirdiği rivayet olunmaktadır.

Temiz Ali Bey temelinden sarsılmıştı.

Ve politikacılık bir defa daha muzaffer olmuştu.

Bir koko ver!

Bir rakı iç;

Niçin bu kadar tiraş ediyorum bilir misin ninem? Hem bana çok koko veresin, hem romanımın zevkine varsın diye. Eğer o zamanlarda da koko moda olsaydı, Ali Bey alışır ve uğradığı felâkete gülerdi.

Ali Bey gene gazetelerle kendisini müdafaaya kalkıştı, muvaffak olamadı? Yalnız en koyu muhaliflerden olan bir gazete sahifelerini açtı. Muhalif olmıyan Ali Bey, namusu uğrunda düşmanı olan gazetede bir mücadeleye girişti.

Bu sefer de Ali Beye Lûtfi Fikri Beyle birlik oldu dediler. Birisi dayaktan sökülmüş tırnak gösteriyor, birisi de (içinizde hırsızlar var!) diye bağırıyor.

Allem oldu kallem oldu. Ali Beyi kemali rezaletle mahkemeye verdiler. Mahkeme reisi efendilerine gizlice haber gönderdi: Ortada delil, emare yok, hiç olmazsa bir şahit, bir mektup filân olsun ki kitaba uyduralım.

Şimdiki zamanda olsa «adliyenin istiklâli var!» diye adamın kafasını koparırlar. Fakat o devirde ne Osmanlı İmparatorluğunun istiklâli vardı, ne de İmperatorluk tahakkümü altındaki mahkemelerin..

Bilmez misin? Abdürrahman Adil Bey senin vekilindi, Paris mes'elesinden ne hüküm aldın? Evinin halısını kilimini satmadılar mı? Mahkeme reisi ne demişti Adil Beye? Aman birader! Hepimiz çoluk çocuk sahibiyiz, mahvoluruz, o nasıl olsa öder. Vaz geçsin bu davadan.

İşte bu da ona benzer bir şey.

Şahitle mektup derhal tedarik edildi. O devirde Paris'te (Hektor) adında bir adam vardı. Yarısı Yahudi, yarısı Katolik, yarısı Protestan, yarısı Müslüman, yarısından fazlası da hergele!

Bana bir koko çektir! Kah kah kah kah!

Bu hergele kelimesi öyle hoşuma gider ki hergele bir, enayi iki.. Ama darılma! Kadınların da hem hergelesi, hem enayisi vardır.

Bu (Hektor) denilen münevver katır da o zaman Merkezi Umuminin Avrupa hafiyeliğini ederdi. Ama vatanın menfaati namına değil, Avrupa'daki Türk'leri Selânik'e curnal ederek çöplenmek fikrile..

Vehap ve arkadaşları ona talimat verdiler. Haftasına bir istinabe ile bir mektup geldi.

Mektup beynelmilel limanlar inşaatı anonim şirketinin hususi teşkilât mümessili Hektor imzasını taşıyordu ve mektubun ötesine berisine saçma sapan damgalar basılmıştı. Mektupta Ali Bey gûya müdafaa ediliyordu; Hektor:

(Muhterem Ali Beyefendi, diyordu. Bize hiç bir zaman gayrikanunî bir teklifte bulunmamıştır. Şirketimiz erkânı ile olan şahsî dostluklarına binaen ve bazı hususî zaruretlerini dostane bir surette tehvin için kendilerine bir küçük miktar para ikraz edilmiştir.

— *Mabadı var* —

Neşriyat suçlarının mes'ulleri kimlerdir?

(*Birinci sahifeden mabait*)

lerini mes'ul edelim? Her halde hepsini birden diyemezsiniz. Elbette ki müşterek sâyinin eseri olan gazetenin mes'uliyeti o müşterek sâyinin nâzımı olan kimseye tahmil edilmelidir dersiniz. O nâzım kimdir?

Eski hüküm nasıldı ?

Eski matbuat kanunumuzun on birinci maddesinin anlaşılmış olan kısmı müdürü mes'ul ismini taşıyan zatı mes'ul tutardı. İyi anlaşılmamış kısmı da mümessil ismini verdiği zatı evvelâ müdürü mes'ul ile ayni kademede, ayni derecede olmak üzere mes'ul tutardı. Mezkûr madde «gazetelerle resaili yevmiye ve mevkutenin münderecatından dolayı terettüp edecek mücazatı kanuniye evvelen müdürü mes'ul veya mümessile aittir.» derdi. Gene eski matbuat kanununun on birinci maddesinin iyi anlaşılmıyan kısmı «mümessil, müdürü mes'ulden gayri bir şahıs olursa hakkında daima faili müşterek muamelesi yapılır» derdi.

Yeni matbuat kanunu mümessile hakkile sahip dedi ve gazetenin mündericatından dolayı hakikî mes'ul olarak onu tanıdı. Yeni kanun tekrar anlaşılmamağa sebebiyet verir endişesile mümessil ismini kullanmaktan da tehaşi gösterdi. «Mümessil» tabirile ifade edilmesi belki daha doğru olan yerlerde bile bu kelimeyi istimal etmedi ve sahip tabirini kullandı. Mes'uliyetin gazete sahibine tahmil edilmesi kadar doğru bir iş olamaz. Çünkü gazeteye siyasî ve malî veçhesini veren gazetenin sahipleridir ve muharrirlerini de gazetelerine verdikleri bu veçheye, bu istikamete göre intihap etmek hakkı mutlak surette sahibe aittir.

Gazetenin hakikî mümessilini bulmak lâzımdı

Yeni kanun «müdürü mes'ul» tabirini de attı. Müdür idare eden demektir. Müdürü mes'uller ise hakikatte gazetenin hiç bir yazısını, hiç bir işini idare etmiyorlardı.

Müdürü mes'uller gazetede, gazete sahibinin hakikî bir tarzda umumî vekili olsalardı, yani neşriyatı hakikaten ve filen idare etmiş bulunsalardı, neşriyatın hakikî nâzımı olsalardı tekrar ipka edilirlerdi. Belki de yeni matbuat kanununun neşrine lüzum kalmazdı. Çünkü matbuat kanunu demek matbuattan mütevellit cürümlerden kimin mes'ul olacağını yani tenkil sistemini tayin etmek demektir.

Binaenaleyh yeni matbuat kanunu mes'uliyeti, sahipten başkaca ve sahibin yanıbaşında neşriyatın, eski müdürü mes'uller gibi hayalî ve farazî müdürü yerine hakikî ve filî müdürüne tahmil ediyor. O müdür kimdir?

Gazetenin asıl hâkimi sahibidir

Bilirsiniz ki memleketimizde gazetelerin neşriyatına hakikaten ve filen hâkim olmuş kimseler: gazetenin yaptığı hayrın veya şerrin mücazatına bihakkin lâyık olan kimseler bundan bihakkin mes'ul olması lâzım gelen kimseler daima başmuharrir ismini taşımışlardır ve gazeteyi şahıslarında dahile ve harice karşı ancak basmuharrirler temsil edebilmişlerdir.

Cumhuriyet deyince akla Nadi Beyden başkası bir kimse gelebilir mi? Milliyet deyince onu Mahmut Beyin şahsından başka kim temsil edebilir? Vakit gazetesi başmuharrir ismini taşıyan sahiplerinden Mehmet Asım Beyin şahsından bir şahsiyet almaz mı? «Tanin» şahsiyetini daima sermuharririnin şahsiyetinden istiare etmemiş midir ve sermuharririnin şahsında gözükmemiş midir? Sermuharrir ismini taşımış olan Ali Kemal, gerek İkdam'da olsun, gerekse Peyami - Sabah gazetesinde olsun çalışmış olduğu gazeteleri sahiplerinden fazla şahsında temsil etmemiş midir?

Başmuharrir gazetenin sahibi olunca

Ahmet Cevdet Bey de «İkdam» da sermuharrir unvanını taşımamış mıdır? Misali fazla uzatmağa lüzum yoktur. Binaenaleyh umumiyetle sahibin yanında mes'uliyet alabilecek adam başmuharrirdir. Fakat bugün sahiplerin hemen hepsi ayni zamanda da başmuharrir bulunmalarından başka bir mes'ul aramak mecburiyetindeyiz.

Sabah gazetesinin sahip ve müessesi Mihran idare ile heyeti tahririyeyi birbirinden tamamile ayırmıştır. İdareye kendisi nezaret eder. heyeti tahririyenin başına da bir başmuharrir getirirdi. Hamit devrinde iki sene Tercüman gazetesinde çalıştım. O zaman yazı işlerinin başında daima Ahmet Rasim, merhum Mahmut Sadık gibi bir başmuharrir bulunurdu. Başmuharririn vazifesi şahsan gazeteye yazı yazmak ve diğer muharrirlerin yazılarına filen bakmaktı. Mesrutiyetten sonra başmuharrirlerin, diğer muharrirlerin yazılarına bakmak hususundaki vazifeleri yazı işleri müdürlerine geçti. Yazı işleri müdürleri pek nadiren yazı yazarlar, fakat bütün vazılara filen bakarlar ve yazıları mürettipaneye gönderirler. Yazıların girip girmemeleri üzerinde hakikî hâkimiyetleri vardır. Binaenaleyh yeni matbuat kanunu sahip ile beraber varsa başmuharriri ve yazı işleri müdürünü mes'ul tutuyor.

Neşriyat müdürünün rolü

Yazı işleri müdürü ile umum müdür veya neşriyat müdürü arasındaki farka gelince neşriyat müdürlüğü gazetenin başmuharriri ile yazı işleri müdürünün umumiyetle fevkinde bir makamdır. Sahibin yerine hareket eder ve sahibin salâhiyet ve kudretile hareket eder bir zattır. Cumhuriyet gazetesinde Başmuharrir Nadi Beyin fevkinde bir müdür bulunamaz buna bugünlük imkân yoktur. Binaenaleyh Cumhuriyet gazetesi bir neşriyat müdürü tayin ederse muvazaa yapmış olur. Meğerki neşriyat müdürü yazı işleri müdürünün matbaaya göndereceği bütün yazıları gazetenin tab'ından evvel okusun. Milliyet gazetesinde bir umumî müdür bulunamaz. Çünkü tayin edilecek umumî müdür veya neşriyat müdürü başmuharrir Mahmut Beyin fevkinde olamaz. Ahmet Şükrü Beye neşriyat müdürü derseniz doğru olmaz. Ahmet Şükrü Bey orada idare müdürüdür. Tahrir kısmı ile alâkası iki türlüdür: Evvelâ yazılarını başmakale yerinde basan bir muharrirdir. Saniyen Milliyet gazetesinde çalışacakları Mahmut Beyin muvafakat ve kontrolu altında intihap edebilmek ve onlara yol verebilmek kudretini haizdir. Bu kudret aynile bütün yazı işleri müdürlerinde vardır. Fakat mürettipaneye yazıyı o göndermez ve Milliyet'te çıkan yazıları hakikaten ve filen okumaz. Nihayet Ethem İzzet Beyin yerine mes'uliyeti alabilir. Yoksa başmuharririn yerine mes'uliyet alamaz. Vakit gazetesinde ancak Hakkı Tarık Bey neşriyat müdürü olabilir ve neşriyat üzerinde başmuharrir Mehmet Asım Beyden fazla bir rol oynıyabilir. Hakkı Tarık Bey kardeşi Asım Beyle birlikte meb'us bulundukça o da bu işi deruhde edemez. Binaenaleyh Vakit gazetesinde Mehmet Asım Beyle birlikte mes'uliyete iştirak edecek zat yalnız Ahmet Refik Beydir.

Akşam gazetesinde Kâzım Sinasi Bey sahiplerden bulunmak itibarile mes'uldür. Binaenaleyh zaten mes'ul olan Kâzım Sinasi Bey yazı işleri müdürü Enis Beyi mes'uliyetten kurtarmak için neşriyat müdürlüğünü deruhde eylerse gazetesinin kapatılmaması gazetede çıkacak bütün yazıları filen ve hakikaten oku masile mümkündür. Münhasıran gazetenin idarî kısmile meşgul olmakta devam ettikçe neşriyat müdürlüğü bir muvazaa olur. Neşriyat müdürünün kanunî vazifesi neşriyata filen ve hakikaten hâkim olmaktır ve cemiyete karşı her mes'uliyet deruhte eden her namuslu adam gibi gazete münderecatının suç teşkil etmediğine şahsan kani olmalıdır.

Meb'us Zeki Mes'ut Bey Hâkimiyeti Milliye gazetesinin başmuharriridir. Fakat hiç bir zaman muhterem meb'us Hâkimiyeti Milliye'yi temsil etmemiş ve Hâkimiyeti Milliye'nin neşriyatına hâkim olmamıştır. Halbuki Falih Rıfkı Bey Hâkimiyeti Milliye'nin hakikaten ve filen neşriyatına hâkimdir. Binaenaleyh o gazetenin başmuharriri unvanını taşımasına rağmen neşriyat müdürüdür. Umum müdürdür. Görüyorsunuz ki neşriyat müdiriyeti başmuharrirliğin fevkindedir.

Neşriyat müdürlüğü en ziyade şöyle bir vaziyette iyi anlaşılabilir. Silik ve sönük bir adam parasını işletmek için bir gazete çıkartmak ister. Fakat çıkartacağı gazeteyi ona bir istikamet verebilecek bir şahsiyetin yüksek idaresine kor, işte o zat Fransa'da siyasî müdür, bizde neşriyat müdürü ismini alır.

Mes'uliyeti alacak kimse mutlaka beyannamede gösterilecektir. Beyannamede mes'ul olarak ancak varsa başmuharrir, umumî müdür, yazı işleri müdürü gösterilebilir.

Binaenaleyh kanunun matbuat suçlarının mes'uliyetini tayin eden 27 inci maddesinde mezkûr «umumî neşriyatı filen idare eden zat» tabirinden beyannamede gösterilecek üç zattan biri, ve başmuharrirlik sahiplikle birleşmiş olduğu takdirde ikisi anlaşılmalıdır.

27 inci madenin son fıkrasında yazı işleri müdürünün tasni ettiği haberlerin neşrinden mütevellit tasrih edilen hususî mes'uliyeti yazı işleri müdürünün yalnız tasni ettiği haberlerden mes'ul olacağı iddiasını teyit edemez. Umumî neşriyat müdürü bulunmıyan bir gazetenin mes'uliyetini yazı işleri müdürü mutlaka gazetenin sahibi ile birlikte yüklenir. Çünkü 27 inci maddenin konulmasından maksat şu idi: Yazı işleri müdürü vazifesine ihanetle bir haber tasni eylerse yahut muhbir ve muhabirler vazifelerine ihanetle yanlış bir haber verirlerse sahip ve umumî neşriyatı idare eden zatın yalnız emniyete şayan olmıyan kimselerin kullanması hususundaki terahisinden dolayı mes'ul olmasını Hakkı Tarık Bey teklif etmiştir. Bu teklif encümenin bir kısım azalarına da mülâyim gelmişti, fakat olmadı ve binaenaleyh maddede yeni bir şey ifade etmiş olmadı.

Gazeteci meb'usların vaziyeti

Meb'usların vaziyetine gelince 16 ıncı maddede tasrih edilmiştir. Maddenin gayesi bir gazete suçunun hemen takip edilebilmesini temin etmektir.

Meb'us Mehmet Asım Bey, meb'us Mahmut Bey, meb'us Necmettin Sadık Bey, meb'us Yunus Nadi Bey hem gazetelerinin sahibi ve hem başmuharrirleridir. Bu vaziyetlerini muhafaza edebilirler. Yalnız bu vaziyetlerine ilâveten yazı işleri müdiriyetini veya neşriyat müdürlüğünü deruhte edemezler ve bu vazifeleri başka bir meb'usa da tahmil edemezler. Meselâ Mahmut Bey arkadaşı Falih Rıfkı Beyden Milliyet gazetesinin umum neşriyat müdürlüğünü deruhte eylemesini, Yunus Nadi Bey bilfarz arkadaşı Nebizade Hamdi Beyden Cumhuriyet gazetesinin umum neşriyat müdürlüğünü veya yazı işleri müdürlüğünü ifa etmesini, gene meb'us Mehmet Asım Bey kardeşi meb'us Hakkı Tarık Beyden Vakit gazetesinin umum neşriyat müdürlüğünü deruhte eylemesini rica edemez. Yoksa meb'us gazetecilerimiz gazetelerinin neşriyatını alelitlak idare edemez demek değildir. Sahiplerin mes'uliyeti neşriyata filen hâkim olmalarındandır.

Kanuna tam inkiyat lâzım

Şimdi bir mes'ele vardır. Kanun mu gazetecilerin âdetine uyacaktır, yoksa gazeteciler mi kanuna uyacaktır? Eğer kanun gazetecilerin teamülüne uyacak ise mevcut müdürü mes'ullere neşriyat müdürü ismini vermek kâfi gelir. Kanun sarahaten ben mevcut teamüle inkiyat etmiyeceğim, gazeteciler âdetlerini benim hükümlerime göre tashih edecektir diyor ve bu iddia ile en büyük idare âmirlerine hakikati araştırmak vazifesini tahmil ediyor. Mes'uliyeti alanların neşriyata hakikaten hâkim olduklarını ve gazeteyi şahıslarında hulâsa ve temsil edemediklerini görürse gazeteyi kapatmasını emrediyor.

Alenî teşekkür

Müptelâ olduğum mesane hastalığın - dan ölüm tehlikesine maruz kaldığım bir anda Gurabayi Müslimin hastanesine müracaat ettim. Derhal hazikane tedabiri sayesinde tehlikeyi bertaraf eden muh - terem doktor Muhsin ve Eşref Beyefendilere alenen teşekkürü bir vazife bilirim.

Fatih: Karagümrük perûkâr Ali

Asrî köşk

Kaloriferli, limonluklu sıcak ve soğuk su tertibatlı asrî bir köşk satılıktır. Adalarda iskeleye iki dakika mesafede harikulâde nezarete malik beton temeller üzerinde içi dışı yağlı boya, beton setler ve yollarla tanzim edilmiş üç dönüm fevkalâde muntazam bağ ve çiçek bahçesi dahilinde dört tarafı açık ve iki caddeye cephesi olan dört sarnıçlı, dokuz oda, mutfak hamam, çamaşırlık, kiler ve sair müştemilâtı havi köşk.

İstiyenlerin Burgazada'da Hamamlar onbaşısı Mehmet onbaşıya müracaatleri.

Aranıyor

Teşrinievvel için Şişli, Maçka, Nişantaşı'nda 7 - 8 odalı ve kalorifer ile banyo ve saireyi havi ve icar bedeli şehrî 90 - 120 liralık bir apartıman aranıyor.

Alâkadaranın «P. M. P.» rumuzile İstanbul 176 numaralı posta kutusuna yazmaları.

VUKUAT

Karagümrük'te bir çocuk tramvay altında ezildi

Karagümrük'te Atikalipaşa mahallesinde Cami sokağında 12 numaralı evde oturan 12 yaşlarında Halil oğlu Mustafa evvelki gün saat 19 da Atikalipaşa tevakkuf mahallinden hareket eden tramvayın ön basamağına bineceği sırada muvazenesini kaybederek yere düşmüş ve o esnada harekete gelen tramvay çocuğun üzerinden geçmiştir. Mustafa derhal ölmüştür. Kaza hakkında tahkikata başlanmıştır.

Cerh vak'aları iki Ahmet'ten biri, digerini yaraladı

Cibali'de Hamam sokağında 12 kapı'da Yolgeçen hanı odabaşısı numarada oturan Ahmet'le Çarşıçolak Ahmet kız kaçırmak mes'elesinden kavga etmişlerdir. Ahmet bıçakla çolak Ahmed'i iki yerinden tehlikeli surette yaralamıştır. Mecruh ifade veremiyecek bir halde hastaneye kaldırılmıştır.

YÜKSEK ORMAN MEKTEBİ

İstanbul'da Boğaziçi'nde Büyükdere'de Bahçe köyündedir. Tahsil müddeti üç sene «Altı sömester» dir. Leylî ve meccanidir. Talebenin her türlü ihtiyacı temin olunur. Mektebi ikmal edenler Orman mühendisi diplomasını alırlar.

Orman Mühendisi Olmak için:

Yüksek orman mektebine yazılma ve alınma şartları

1 — Taliplerin Türkiye Cumhuriyeti tebaasından olmaları,

2 — Yaşlarının 18 den aşağı ve 25 ten yukarı olmaması,

3 — Tam devreli lise mezunu, yahut o derece tahsilde bulundukları Maarif Vekâletince tasdikli lise ve muadili şahadetnameli olmaları,

4 — İyi ahlâklı olduğu ve hiç bir gûna cezaya çarpılacak iş ve hareketlerde bulunmadığını beyan eden ve mahallî zabıtasınca tasdikli olan ihtiyar heyeti mazbatasına malik olmaları,

5 — Her türlü hastalıktan sâlim ve bilhassa görme, duyma ve söyleme uzuvları tam ve diğer noksanlardan beri, gezip yürümeğe, biniciliğedayanıklı olduğunu açıkça tasdik eden doktor raporu almaları lâzımdır.

6 — Talipler yukarda yazılı vesikaları, en son mektep şahadetnamesini hüviyet cüzdanını, aşı kâğıdını İstanbul'da Yüksek Orman Mektebi Rektörlüğüne yazdıkları bir istidaya iliştirerek mektebe yahut bulundukları mahallerin Orman Müdürlüklerine ve yahut en büyük mülkiye memuriyetlerine nihayet 1 teşrinievvel 931 tarihine kadar verirler.

7 — Talipler mektebe yazıldıktan sonra alınabilmek için usulü dairesinde ve nümunesi gibi Noterlikten musaddak taahhüt senedi vermeleri lâzımdır.

8 — Taşradan gelecek talebenin yol masrafı mektepçe yazılıp alındıktan sonra mektepçe verilecek ve dersler başlayıncıya kadar yemek ve yatmaları mektepçe temin edilecektir.

Taşradan gelecek talebe yol masraflarına ait vesikaları ve hareket ettiği mahalden Yüksek Orman Mektebine girmek üzere hareket ettiğini beyan eder bir vesikayı beraberlerinde getirmelidirler.

Osmanlı Bankası

30 Nisan 1931 tarihindeki malî vaziyeti

Mevcudat ve matlubat	İsterlin	Sh.	P.	Düyunat	İsterlin	Sh.	P.
Hisse senetlerinin tesviyesi talep edilmemiş olan kısmı	5,000,000	—	—	Sermaye	10,000,000	—	—
Kasada ve Bankalarda mevcut nukut	2,232,453	19	2	Nizamnamei dahilî mucibince ifraz edilen ihtiyat akçesi	1,250,000	—	—
Kısa vadeli avanslar ve röporlar	687,456	12	—	Mevkii tedavülde bulunan banknotlar	372,387	5	5
Tahsil olunacak senetler	3,266,168	3	8	Görüldüğünde ödenecek senetler ve vadeli			
Cüzdanda mevcut kıymetler	2,905,679	4	—	senetler	213,412	14	6
Borçlu hesabı cariler	7,215,530	3	3	Alacaklı hesabı cariler	9,726,002	9	6
Rehin mukabilinde avanslar	1,512,552	14	11	Vadeli bonolar ve hesabı cariler	1,754,976	1	1
Kabul tarikile borçlular	1,758,179	2	1	Kabuller	1,758,179	2	1
Gayrimenkul mallar ve mobilye	685,735	9	9	Müteferrik	376,206	3	10
Müteferrik	187,408	7	7				
	25,451,163	16	5		25,451,163	16	5

Kuyuda muvafık olduğu tasdik olunur

Umumî Müdür Muavini A. H. Reid — Muhasebe şefi ve ikinci Müdür E. Hodler — Umumî Müdür DE Sorbier de Pougnadoresse

SEYRİSEFAİN

Merzek acenta: Galata Köprübaşı B. 2362
Şube A. Sirkeci Mühürdar zade H. 2. 2740

İZMIR SÜR'AT POSTASI (GÜLCEMAL) 16 ağustos pazar 14,30 da Galata rıhtımından kalkacaktır.

PİRE - İSKENDERİYE P. (İZMIR) 18 ağustos salı 10 da Galata rıhtımından kalkacaktır.

TRABZON POSTASI (ANTALYA) 18 ağustos salı 17 de Sirkeci Rıhtımından hareketle Zonguldak, İnebolu, Ayancık, Samsun, Ünye, Ordu, Giresun, Trabzon, Rize, Mapavri'ye gidecek dönüşte Of, Sürmene, Tirebolu'ya da uğrıyacaktır.

MUSEVİ LİSESİ

Beyoğlu - Kumbaracı sokak

İkmal imtihanlarına 1 eylûl ve tedrisata 14 eylûlde başlanacaktır. Kayıt muamelâtı 17 ağustostan itibaren cuma ve cumartesiden maada her gün icra olunacaktır. Müdiriyet

Kiralık

İstanbul'da Bahçekapı'da Borsa yakınında kâin bir handa 7 odadan mürekkep bir katı birden veya oda oda kiralıktır.

Şerait pek müsaittir. Taliplerin Galata'da Karaköy Palas'ta saat (10-13) (15-18) arasında A. de Leon Efendiye müracaatleri. Telefon Beyoğlu 3026.

Yüksek Mektepler Mubayaat komisyonundan:

Ekmek 10,000 kilo

Preventoriumun mayıs 1932 sonuna kadar ihtiyacı olan ve 25 temmuzda ihalesi yapılamıyan on bin kilo ekmeğin 18 ağustos 1931 salı günü pazarlıkla münakasası yapılacaktır. Taliplerin mezkûr günde saat on beşte Fındıklı'da Yüksek Mektepler Mubayaat komisyonuna müracaatleri ilân olunur.

Yüksek Ziraat Mektebi

Kayıt ve kabul şeraiti

Ankara Yüksek Ziraat mektebine 1932 senei dersiyesi için stajiyer talebe alınacaktır. Kayıt ve kabul edilecek efendilerin:

1 — Lise mezunu olmaları,

2 — Vekâletin tensip edeceği çiftliklerde 1 sene staj görmeleri lâzımdır. Stajiyerlere staj müddetince mahiye (50) lira ücretle ayrıca harcirah tahsisatı verilecektir.

Talipler bundan başka:

a) Türkiye Cumhuriyeti tebaasından olmaları,

b) 17 den aşağı ve 22 den yukarı yaşta olmamaları,

c) Ziraat mesleğinin icabettirdiği kabiliyeti bedeniyeye malikilel ve emrazdan salim olmaları.

ç) Staj veya tahsil devresinin ortasında meşru mazeretsiz staj veya mektebi terkedenlerin hükûmet tarafından kendilerine yapılan masarafı tazmin edeceklerine dair Noterlikten musaddak kefalet vermeleri lâzımdır.

Bu şeraitte dahil olmak istiyen efendilerin eylûl 931 gayesine kadar İktisat Vekâleti Ziraat Umum Müdürlüğüne müracaat etmeleri ilân olunur.

Ankara Vilâyetinden:

1 — Vilâyet çiftçilerine dağıtılmak üzere 150 adet sap arabası satın alınacaktır.

2 — İhale kapalı zarf usuliledir. Ağustosun 30 uncu pazar günü saat on beşte Vilâyet makamında Encümeni Daimî tarafından yapılacaktır.

3 — İştirak için % 7,5 nisbetinde banka mektubu veya Muhasebei Hususiye veznesine nakten yatırılan dipozito akçesi makbuzunun ibrazı lâzımdır.

4 — Arabalar dört tekerlekli olacak icabında uzanıp kısalabilir bir vaziyette olacaktır.

5 — Demir dingilli ve demir şinalı olacaktır.

6 — Arabaların genişliği 1,5 metre, tulü 4 metreye kadar uzanabilecek şekilde yapılmış olacaktır.

7 — Sandıklı olmayıp, angıçlı olacaktır. Angıçlar 3,5 metre uzunluğunda olacaktır.

8 — Makassız olup çatal ok olacak ve oklara boyunduruk merbut bulunacaktır.

9 — Arabalar ihale tarihinden itibaren iki ay zarfında Ankara'da teslim edilecektir.

10 — Daha fazla izahat almak istiyenlerin mahallî Ziraat Müdürlüklerine müracaatleri lâzımdır.

Kocaeli Daimî Encümeninden:

Bedeli keşfi 5315 liradan ibaret olan Karamürsel - İznik yolunun tamiratı esasiyesi 19 ağustos çarşamba günü saat on beşte ihale edilmek üzere kapalı zarf usulile münakasaya konmuştur. Taliplerin mezkûr tarihte ehliyet vesikaları, Ticaret Odası vesikası ve yüzde yedi buçuk teminat ile tekliflerini münakasa kanunundaki tarifat dairesinde Kocaeli Vilâyeti Daimî Encümenine vermeleri ve şartnamesini görmek istiyenlerin Kocaeli Başmühendisliğine müracaatleri.

Devlet Demiryolları İlânları

185 ton demir, 21 ton İsveç demiri, 45 ton muhtelif saçlar kapalı zarfla münakasaya konmuştur.

Münakasa 28 eylûl 931 pazartesi günü saat 15 te Ankara'da Devlet Demiryolları Müdürlüğünce yapılacaktır.

Münakasaya iştirak edeceklerin teklif mektuplarını ve muvakkat teminatlarını ayni günde saat 14,30 a kadar komisyon kâtipliğine vermeleri lâzımdır.

Talipler münakasa şartnamelerini beşer lira mukabilinde Ankara ve İstanbul'da İdare veznelerinden tedarik edebilirler.

Âli Ticaret Mektebi Müdürlüğünden:

1 — Kayıt ve kabul muamelesi 1 eylûl 931 salı gününden başlıyacak ve 30 eylûl 931 çarşamba günü akşamına kadar devam edecektir.

2 — Kayıt ve kabul için her gün sabahları saat (10) dan akşamları saat (16) ya kadar mektep müdürlüğüne müracaat edilecektir.

3 — Mektebin Ulûmu Âliyei Ticariye kısmına:

A — Tam devreli liseleri ikmal etmiş hanım ve efendiler.

B — Darülfünun Fakültelerile Âli mekteplerden mezun olanlar veya nakil suretile gelener. Nakil suretile gelecek olanların da her halde lise mezunu olmaları şarttır.

D — Lise ve âli mektepler derecesinde olduğu hükûmetçe tasdik edilmiş ecnebi mekteplerinden şehadetnameli olanlar, imtihansız kabul olunurlar. Ancak ecnebi mektebi mezunları ile ecnebi ticaret mekteplerinden mukabil devrelere naklen alınacak olanlar (Türkçeden imtihan olacaklardır.)

4 — (Mektebin yüksek ticaret) kısmına:

A — Liselerin birinci devrelerini bitiren hanım ve efendiler.

B — Orta mektepleri ikmal eden hanım ve efendiler.

C — Orta ticaret mektepleri ile dörder senelik ilk ticaret mekteplerine muadil olduğu tasdik edilmiş ihtisas ve meslek mekteplerinden mezun bulunanlar.

D — Bu derecelerde oldukları hükûmetçe tasdik edilmiş ecnebi mekteplerinden şehadetnameli olanlar. (Bu gibilerin türkçeden imtihan vermeleri şarttır.

5 — Dört senelik ilk ticaret mekteplerinden gelenler (bu mektepleri ikmal ederek şehadetname almış olanlar bilâimtihan Yüksek ticaret kısmının ikinci sınıfına ve bu ikinci sınıfta okunan derslerin umumundan imtihan vermek şartile de üçüncü sınıfa kabul edilirler. Bu mekteplerin üçüncü sınıfından naklen gelecek talebeler imtihansız yüksek ticaretin birinci sınıfına alınacaklardır.

6 — Mektebin (orta ticaret) kısmına:

A — Liselerin birinci devrelerinde altıncı ve yedinci sınıfları bitirmiş olanlar.

B — Orta mekteplerde altıncı ve yedinci sınıf tahsilini görmüş bulunanlar.

C — Tam devreli ilk mekteplerden mezun olanlar.

D — Bu derecelerde olduğu hükûmetçe tasdik edilmiş ecnebi mekteplerden şehadetname alanlar bilâimtihan kayıt ve kabul olunurlar ancak ecnebi mekteplerden gelenlerin türkçeden imtihan vermeleri lâzımdır.

E — Orta ticaret mektebine alınacak talebenin miktarı tahdit edildiğinden müracaat edenler müayyen miktardan fazla olursa her seneki gibi kayıt muamelesi yirmi beş eylûlde kesilecek ve aralarında müsabaka imtihanı yapılacaktır. İmtihan şeraiti mektebin divanhanesinde ilân edilecektir.

F — Yüksek ticarete girecek hanım ve efendilerin yaşları on beşten aşağı ve yirmi birden yukarı olmıyacak ve orta kısma kabul edilecekterin yaşları da on üçten dun ve on sekizden efzun bulunmıyacaktır.

ULUMU ÂLİYEİ TİCARİYE İÇİN YAŞ MEVZUUBAHİS DEĞİLDİR.

DİĞER ŞERAİT

1 — Her üç kısım için müracaat edenler mektep idaresinden alacakları beyannameyi dolduracaklardır.

2 — Mektep müdürlüğüne hitaben yazılacak bir istidaname ile müracaat edilecektir. İstidanameye atideki vesaik merbut bulunaktır:

A — Okudukları mekteplerin şehadetname veya tasdiknameleri ve nakil ilmühaberleri.

B — Hüviyet cüzdanı.

P — Tasdikli sıhhat ve aşı raporları.

C — Zabıtaca tasdik edilmiş hüsnühal varakası.

Ç — Ufak kıt'ada üç adet fotoğraf.

Mektep neharidir; tedrisat günün nısfına kadar devam eder. İdare Anadolu'dan gelecek talebenin ibatelerine ve diğer ihtiyaçlarına mebni olacak hususî teşebbüsatta bulunur.

Maliye Vekâletinden:

Sarayburnu kırtasiye deposu ihtiyacı için tahta ve çivisi depoca verilmek üzere üç muhtelif boyda 900 sandık imaliyesi yirmi gün müddetle münakasaya konulmuştur. İmaline talip olanların ve şeraiti hakkında malûmat almak istiyenlerin 31/8/931 tarihine müsadif pazartesi günü saat on dörde kadar Dolmabahçe'de mülga Hasahırlar binasında vaki Maliye Kırtasiye Deposu Başmemurluğuna müracaat eyleyeleri ve pey sürmek istiyenlerin teklif edeceği fiatın % 7,5 nisbetinde pey akçesini hâmilen mezkûr saatte Dolmabahçe deposunda hazır bulunmaları.

Diyarbekir P. T. T. Başmüdürlüğünden:

Bin lira bedeli sabıklı Diyarbekir - Mardin ve Mardin'le istasyon arası postası nakliyatı 30/7/931 den itibaren yirmi gün müddetle münakasaya çıkarılmıştır. Takarrür edecek bedel haddi lâyık görülürse on sekiz ağustos salı günü saat on yedide ihale edilecektir.

Talip olanların şeraiti anlamak üzere Başmüdiriyetimizde müteşekkil komisyona müracaat etmeleri lüzumu ilân olunur.

Silindir taşlayıcısı (Rektefiye) aranıyor

Yeşilköy Hava Gd. Kç. Zb. Mk. Müdürlüğünden:

Eskişehir Tayyare tamiranesi için Taşlama makinesi anamili taşcılığına (Rektefiye) mahiye (150) lira ücretle sahibi ihtisas bir ustaya ihtiyaç vardır. Mezkûr mahalle talip olacakların Yeşilköy'de Hava Makinist Mektebinde imtihanları icra kılınmak üzere mezkûr mektep müdiriyetine derhal müracaatleri.

Kocaeli Vilâyeti Daimî Encümeninden:

Adapazarı - Hendek yolunun muhtelif mevkiinde vücude getirilecek şose tamiratı esasiyesi (39478) liralık keşfi mucibince 2 eylûl çarşamba günü saat on beşte ihale edilmek üzere kapalı zarf usulile münakasaya konmuştur. Talip olanların ehliyeti fenniye vesikası, Ticaret Odası kayıt vesikası ve yüzde yedi buçuk nisbetinde teminatı muvakkate makbuzile teklif mektuplarını münakasa kanunundaki tarifat dairesinde mezkûr tarihte Kocaeli Vilâyeti Daimî Encümenine vermeleri ve şartnamesini görmek istiyenlerin Kocaeli Başmühendisliğine müracaatleri.

Diyarbekir P. T. T. Başmüdiriyetinden:

890 lira bedeli sabıklı ve haftada karşılıklı Diyarbekir - Elâziz arası iki ve Elâziz - Malatya arası üç seferli Diyarbekir - Elâziz - Malatya arası posta nakliyatı bir baş ve Diyarbekir - Elâziz ve Elâziz - Malatya olarak ayrı ayrı olmak üzere iki şekilde ve bir sene için Elâziz merkezince 1/8/931 den itibaren yirmi gün müddetle münakasaya çıkarılmıştır. Teklif edilecek bedel muvafık görülürse 20/8/931 perşembe günü saat 17 de Elâziz merkezince ihale edilecektir. Nakliyat yazın kamyonlarla ve kışın hayvan veya arabalarla yapılacaktır. Şartnameyi görmek ve pey sürmek istiyenlerin Elâziz Posta Memurluğuna müracaat etmeleri ilân olunur.

Pazarlık Suretile Münakasa İlânı

Eskişehir Belediyesinden:

Akşehir kasabasına isale edilecek içme suyu tesisatından:

1 — Membada mehaz inşası.

2 — İsale güzergâhında 67 maslağının inşası.

3 — İsale güzergâhının hafriyatı.

4 — Güzergâhta isale borularının vaz'ı.

5 — İsale için muktazi Font boru ve aksamı hususiyesi.

9 ağustos 931 tarihinden itibaren 10 gün müddetle 19 ağustos 931 tarihine müsadif çarşamba günü saat 15 e kadar pazarlık suretile münakasaya konulmuş olduğundan taliplerin Belediye Riyasetine müracaatleri lüzumu ilân olunur.

MADALYA VE DİPLOMA MÜSABAKASI

Yerli mal vitrin müsabakasında birinci ve ikinci gelenlere verilecek madalya ile diğer iştirak edenlere tevzi edilecek diploma için Millî İktisat ve Tasarruf Cemiyetince müsabaka açılmıştır.

Birinciye elli lira mükâfat verilecektir.

Madalya ve diplomanın üzerinde Millî Sanayiimizin inkişafını temsil eden bir resim bulunacak ve madalyanın arkasında (Tasarruf ve yerli malı haftası) ve (Millî İktisat ve Tasarruf Cemiyeti) yazılı bulunacaktır. Diplomanın üzerinde yazı için münasip yer bırakılacaktır. Müsabaka müddeti bir eylûle kadardır. İştirak edenler resimlerini tarihi mezkûre kadar Ankara'da Millî İktisat ve Tasarruf Cemiyeti Umumî Kâtipliğine göndermeleri ilân olunur.

KAYSERİ - TALAS
Orta
AMERİKAN MEKTEBİ
Leylî 200 lira
Lisan - Ticaret - San'at

Her gün muntazamen
Lysoform
istimali suretile:
HUMMA i TİFOİDİ
nin önü alınmış olur.
Dr. TAŞÇIYAN
Eminönü Minasyan eczanesi karşısındaki sokak No. 4

Dişleri serian beyazlatır
KOLYNOS, dişleri serian beyazlatır. Çünkü fena ve sararmış tabakayı izale ve dişler arasında sıkışmış yemek artıklarını imha eder. Bütün diş boşluk ve aralıklarını tamamen temizleyen muzadi taaffün köpüğü, dişleri çürüten mühlik ağız mikroplarını itlâf eder.
İyi, sağlam ve parlak dişlere malik olmasını arzu ediyorsanız heman Kolynos istimale başlayınız. 8 günde farkını göreceksiniz. Kuru bir fırçada bir santim miktarında kâfidir.
Umumî deposu : R. FARACİ
Yeni Volto han, İstanbul 1 FR

Dr. İHSAN SAMİ
Gonokok Aşısı
Belsoğukluğu ve ihtilâtlarına karşı pek tesirli ve taze aşıdır.
Divanyolu Sultan Mahmut türbesi No. 189

Paris Tıp Fakültesi mezunu
Cilt ve zührevî hastalıklar mütehassısı
Dr. Bahattin Şevki
Babıalî Meserret oteli karşısı 135 birinci kat sabahtan akşama kadar

Kimyager
Dr. İBRAHİM ETHEM
(Hayatî kimya mütehassısı)
Bilhassa idrar tahlilâtı, kanda kollestirin, ure mıktarı, kazurat, mide usaresi, tereyağ, süt ve her nevi tahlilât: cumadan maada her gün saat 9 dan 16 ya kadar kabul olunur.

Dr. İhsan Sami
ISTAFILOKOK AŞISI
stafilokoklardan mütevellit (ergenlik, kan çıbanı, koltuk altı çıbanı, arpacık) ve bütün cilt hastalıklarına karşı pek tesirli bir aşıdır. Divanyolu No. 189

ile
yavrularınızı
besliyiniz.
Gürbüz, kuvvetli
olur.
Çabuk yürür.
Neş'eli büyür.
Deposu: Bahçekapı
SALİH NECATİ

Emlâk ve Eytam Bankası İlânları

Pazarlıkla Satılık Emlâk

Esas No.	Mevkii ve Nev'i
20	Nişantaşı Kâtane caddesi Şişli Tarakki lisesinin bulunduğu 100 numaralı hane.
23	Şişli Zincirlikuyu 79 dönüm arazi ve 11 parça muhtelif mebani.
177	Kandilli Vaniköy caddesi 5 - 7 numaralı 13350 m. m. arsa.
196	Hasköy vapur iskelesi caddesi 1 numaralı 1678 metro terbiinde arsa.
199	Hocapaşa Hüdavendigâr caddesi Şahinpaşa oteli civarında Kalınmustafaağa medresesi binası.

Balâda muharrer emlâk bedelleri peşin veya mukassaten tesviye edilmek üzere ve pazarlıkla satılacağından taliplerin 24/8/931 pazartesi günü saat on altıya kadar şubemize müracaatleri.

Sıhhat ve içtimaî Muavenet Vekâletinden:

Bu sene İstanbul'da Fen Fakültesinin (F. K. T.) sınıfına devam etmek üzere Tıp Talebe Yurduna tam devreli lise ve tahsil itibarile buna muadil musaddak resmî mekteplerden en iyi derecede mezun olanlar alınacaktır. Talebenin yemesi, yatması ve üstübaşı Yurtça temin olunur ve ayrıca şehrî muayyen miktarda muaveneti naktiyede bulunulur.

Kayıt ve kabul sureti ve şartları şunlardır:

1 — Talipler el yazılarile muharrer ve muvazzah adreslerini havi istidalarını aşağıda beyan edilen evrak ve vesaika raptederek nihayet 1 teşrinievvel 1931 tarihine kadar doğrudan doğruya Sıhhat ve İçtimaî Muavenet Vekâletine göndereceklerdir,

A — Türkiye Cumhuriyeti tebaasından bulunduğunu natık hüviyet cüzdanı,

B — Tam devreli liseden mezun olduklarını mübeyyin mektep şehadetnamesi veya tasdikli sureti,

C — Tahsil etmiş oldukları müesseselerden alınmış hal ve hareketlerinin mazbut ve kusursuz bir derecede bulunduğunu müş'ir hüsnühal varakası.

D — Mütehassısları tam hastane heyetinden istihsal edilmiş nümunesine muvafık ve musaddak resimli bir kıt'a sıhhat raporu (bu rapor hastane Baştabipliklerinin mühürile mühürlü ve mazruf olarak talipler tarafından diğer evraklarile birlikte gönderilecektir.) Bu hastaneler: *Ankara, Sivas, Erzurum, Diyarbekir nümune hastaneleri, İstanbul Çocuk hastanesi, İzmir, Bursa, Konya, Adana, Samsun* memleket hastanelerinden ibarettir. Buralarda muayene olmak için bu hastanelerin mensup oldukları Valiliklerin Sıhhat ve İçtimaî Muavenet Müdürlüklerine talipler tarafından bizzat müracaat olunacaktır.

E — Sureti aşağıda münderiç noterlikçe musaddak velileri tarafından ve velisi bulunmıyanların kendileri tarafından verilmiş bir kıt'a taahhüt senedi,

F — 4,50 X 6 eb'adında üç adet fotoğraf,

2 — Yaşları 22 yi geçkin olanlar ve tahsillerini ve ileride mecburî hizmetlerini ifaya mâni bir hastalığı ve arızası bulunanlar kabul edilmezler,

3 — Vekâlete gönderilecek olan mezkûr evrak ve vesaikin alındığı ve kabul edilip edilmedikleri taliplerin gösterecekleri adrese on beş gün zarfında tebliğ olunacaktır.

Taahhütname sureti

Darülfünun Tıp Fakültesinde tedrisi meşrut dersleri takip ve ikmal ederek mezkûr Fakülteden neş'et eyledikten sonra Sıhhat ve İçtimaî Muavenet Vekâletinin göstereceği her hangi bir hükûmet tabipliğine giderek üç sene müddetle tayin olunduğu (olunduğum) vazifede hüsnü hizmet etmediği (etmediğim) veya tahsil esnasında her hangi bir sebeple Yurttan ihraç edildiği (edildiğim) yahut Yurdu terkeylediği (eylediğim) takdirde ..... oğlu ..... Efendiye hükûmetçe yapılan masarifin faizi nizamisile beraber itirazsız ret ve iadesini müteahhit, zamin ve mütekeffil olduğumu natık işbu senedim tanzim ve müşarünileyh Vekâlete ita kılındı.

İstanbul Ziraat mektebi

Yeşilköy civarında Halkalı'da kâin leylî ve meccanî İstanbul Ziraat mektebine kaydü kabul şartları:

1 — Türkiye tabaasından olmalı.

2 — Orta mektep mezunu bulunmalı.

3 — Yaşı 19 dan yukarı olmamalı (329) doğumlu

4 — Çiftçi evlâdı olduğunu vesika ile isbat edenler tercihen kabul olunur.

Müracaat edenler beraberlerinde şu vesikaları getireceklerdir.

1 — Sari hastalıklardan salim olduklarına dair Belediyeden tastik olunmuş hekim raporu.

2 — Orta mektep vesikası (tasdikname veya şehadetname).

3 — Aşı şehadetnamesi.

4 — Hüsnühal mazbatası.

Bu şeraitten maada mektebe kaydü kabul olunanlar idare tarafından verilecek bir taahhütname suretini velilerine, kabul ve Notere tasdik ettireceklerdir. Aksi halde mektebe devam edemezler.

Mektebe kaydü kabul müddeti

İstanbul için eylûl 931 on beşine, taşralar için eylûlün beşine kadardır.

Müracaat mahalli

Mektep idaresine veya bulunduğu mahallin Ziraat Müdürlerine.

Kastamonu Vilâyetinden:

9382 lira 52 kuruş bedeli keşifli Kastamonu - Taşköprü yolunun 19 + 007 kilometro tulünde kâin seksen metro tulündeki Gölviran köprüsü aksamı ahşabiye tamiratı ağustosun yirmi dördüncü pazartesi günü badezzeval saat on beşte ihale edilmek üzere yirmi gün müddetle ve kapalı zarfla münakasaya konulmuştur. Talipler ihalât kanunu mucibince 703 lira 96 kuruşu havi teminatı muvakkate mektubunu veya bu miktarın bankaya teslim edildiğine dair banka makbuzunu ve ehliyeti fenniye ve maliye vesikasını tarifatı kanuniye dairesinde kapalı zarflar mezkûr saatten evvel makamı Vilâyete tevdi edeceklerdir. Ehliyeti fenniye vesikası ihaleden sekiz gün mukaddem Başmühendise tasdik ettirilmiş olacaktır. Bir şirket namına teahhüde girişecek olanlar vekâletname ibrazına mecburdur. Fazla tafsilât almak istiyenlerin Encümen kalemine ve Nafıa dairesine müracaatleri ilân olunur.

Hantalzade Tayyar vapurları
HAFTALIK MUNTAZAM
Ayvalık postası

Tayyar
vapuru her hafta
PAZAR

günleri saat 17 de sirkeci'den hareketle (Gelibolu, Çanakkale, Küçükkuyu, Altınoluk, Edremit, Bürhaniye iskelelerine uğrıyarak Ayvalığ'a gidecek ve salı günü saat 12 de Ayvalık'tan hareketle ayni iskelelere uğrıyarak perşembe sabahı İstanbul'a gelecektir. Eminönü, Reşadiye cad - desi, Rıhtım hanındaki idareha - nesine müracaat. Tel. İst. 1977
Yolcu bileti vapurda da verilir.

YELKENCİ VAPURLARI
KARADENİZ POSTASI
Erzurum VAPURU **19 AĞUSTOS**
Çarşamba
günü akşamı Sirkeci rıhtımından hareketle (Zonguldak, İnebolu, Evrenye, Samsun, Ordu, Giresun, Trabzon, Sürmene ve Rize) ye azimet ve ayni iskelelere Göreleye uğrayarak avdet edecektir.
Fazla tafsilât için Sirkeci Yelkenci hanındaki acentalığına müracaat. Tel. 21515.

SADIK ZADE BİRADERLER VAPURLARI
Karadeniz Postası
DUMLU PINAR vapuru 16 ağustos **PAZAR**
günü akşamı saat 17 de Sirkeci rıhtımından hareketle (Zonguldak, İnebolu, Ayancık, Samsun, Ordu, Giresun, Trabzon, Rize, Mapavri ve Hope) ye azimet ve avdette ayni iskelelerle Sürmene Görele ve Ünye'ye uğrıyarak avdet edecektir.
Fazla tafsilât için Sirkeci Meymenet hanı altında acentalığına müracaat. Tele.22134

LASTER SİLBERMANN ve Şü.
DOYÇE LEVANT Linye
Hamburg, Brem, Anvers, İstanbul ve Bahrisiyah arasında azimet ve avdet muntazam postaları
Hamburg. Brem, Stetin, Anvers ve Roterdam'dan limanımıza muvasalatı beklenen vapurlar
AKİLA va. limanımızda
APOLONİA va. limanımızda
MİNDEN va. 21 ağustosa doğru
OLİMPOS va. 26 ağustosa doğru
Burgaz, Varna, Köstence Kalas ve İbrail için limanımızdan hareket edecek vapurlar
MİNDEN va. 21 - 23 ağustosta tahmilde
MİLOS va. 27 - 30 ağustosta tahmilde
Yakında Tekirdağ ve Bandırma limanlarından Roterdam, Anvers ve Hamburg limanları için hareket edecek vapurlar.
GERNİS va. limanımızda
AMSEL va. 16 - 17 ağustosta tahmilde
AKİLA va. 20 - 21 ağustosta tahmilde
CHİOS va. 25 - 27 ağustosta tahmilde
Hamburg, Brem. Anvers, Roterdam için yakında limanımızdan hareket edecek vapurlar
AKİLA va. 22 - 25 ağustosta tahmilde
Bazla tafsilât için Galata'da Ovakimyan hanında Laster Silbermann ve Şürekâsı vapur acentalığına müracaat.
Teleton: Beyoğlu 641-674

NAZARİ DİKKATE
Yerli malların tekâmülüne hizmet eden müessesemizde ropluk ve mantoluk yerli ipeklilerinin en iyileri ucuz fiatlarla satılmakta olduğunu muhterem müşterilerimize arzederim.
HACI HÜSEYİN MAHDUMU
HACI MEHMET
İst. Yeni postane caddesi No. 43

Arnavutköy'ünde - tramvay caddesinde
Leylî ve neharî - Kız ve erkek
FEYZİATİ LİSELERİ
Ana sınıfı - İlk kısım - Lise sınıfları
Kayıt için cumartesi, pazartesi, çarşamba günleri saat 12 den 17 ye kadar müracaat edilebilir.
Talep edenlere mektep tarifnamesi gönderilir,
Telefon. Bebek 210

Meydancık'ta Yerli Mallar Pazar karşısında
SADİKİYE HANINDA
BİRİNCİ NOTER
Bir ailenin hukukî ve malî bütün işlerini deruhde eder. Vekâletname, protesto, mukavele yapar, icar ve isticar kunturatları tanzim eder. Telefon 2,1656

Dr. ALİ VAHİT BEYİN
YILDIZ
Çocuk Unu
Hububatın fosforlu maddelerini ve vitamini havidir. Kolay hazmedilecek şekle konulmuştur.
[illegible] zayif ve aptesi bozuk ve kemik hastalığı olan çocuklara mükemmel bir gıdadır.
Bu un ile beslenen çocuğun kilosu şayani hayret derecede artar.
Umumî deposu: Hasan Ecza deposu

Dr. MUHİP NURETTİN
Zührevî ve tenasülî hastalıklar
Babıali caddesinde Gayret kütüphanesi ittisalinde
2 den 6 ya kadar

TÜCCAR VE BANKA MEMURU OLMAK İÇİN
Pazartesi ve perşembe günleri saat 15 ten 17 ve akşam 18 - 20 ye kadar iki sınıf açılmıştır. Malûmatı ticariye, ilmi hesabı ticarî, usülü defteri. Basita, müzaafa, pakradomar, Amerikan usulü ve bankacılık, 4 ay zarfında kamilen tedris olunur. Son imtihanda muvaffak olanlara muhasebeci şehadetnamesi verilir ve iş tedarikinde muavenet edilir. Dersler 3 eylûl perşembe günü başlıyor. Programı meccanen almak ve kaydolmak için İstanbul'da Alemdar Park caddesinde Amerikan lisan ve ticaret dersanesine müracaat. Hususî ders dahi kabul olunur.
Agop Pakraduni

SİNEMA SAHİPLERİNE FIRSAT
Taksim'de Majik Sinemasında mevcut koltuklar acele satılıktır. Mezkûr sinema müdiriyetine müracaat.

YENİ TÜRKİYE MEKEBİ
müdürlüğünden: Şişli Osmanbey'deki mektebimizde istihdam edilmek üzere ilk kısım muallimlerine ihtiyaç vardır.
Arzu edenlerin cumartesi, pazartesi, perşembe günleri öğleden sonra müracaatleri

İstanbul mıntakası ticaret müdürlüğünden:
İstanbul süt müstahsilleri kooperatifi şirketinin 11/4/1931 tarihinde içtimaı mukarrer heyeti umumiyede nisabı ekseriyet hasıl olamadığından ticaret kanununun 386 ıncı maddesi mucibince heyeti umumiyenin ikinci defa olarak toplanacağı ve içtimaın 2 eylûl 1931 tarihine müsadif çarşamba günü saat 14 te Sultanhamam ı'nda Küçük Handa ikinci katta Sabri Beyin yazıhanesinde icra kılınacağı ve hissedaranın mahal ve saati mezkûrda hazır bulunmaları ilân olunur.
Ruznamei müzakerat: 1 - Tasfiye hakkında karar ittihazı, 2 - Tasfiye memurlarının intihabı.

Ekmek, Et, ve Saire Münakasası

İstanbul Ziraat Mektebi Müdürlüğünden:

Mektebimizin 932 senesi mayıs gayesine kadar, ihtiyacatından bulunan et, ekmek, gaz, benzin ve sair erzak ve mekûlât 2 eylûl 931 tarihine müsadif çarşamba günü saat 15 te ihaleleri icra edilmek üzere kapalı zarf usulile münakasaya konulmuştur. Taliplerin şeraiti münakasayı anlamak için her gün ve iştirak için de yevmi mezkûrda Galatasaray lisesinde kâin liseler muhasebeciliği nezdinde müteşekkil İstanbul Ziraat mektebi mubayaat komisyonuna müracaatleri ve teklif zarflarının mezkûr saate kadar tevdii.

İstanbul Erkek Muallim Mektebinden:

1 — Mektebimize bu sene alınacak talebenin kayıt ve kabul muamelesine (15 ağustos) ta başlanarak (25 ağustos) ta nihayet verilecektir.

2 — Şeraiti anlamak ve kayıtlarını yaptırmak için mıntakamıza dahil olan Kocaeli, Bolu ve Zonguldak Vilâyetleri ahalisinden olan taliplerin bulundukları Vilâyetler Maarif Müdürlüklerine ve nefsi İstanbul ahalisinden olanların doğrudan doğruya mektep idaresine müracaatleri.

Kars Vilâyetinden:

Kars - Gümrü yolunun 74/500 cü kilometresinde kâin 6 25 mihacikliğinde kârgir ayaklı ahşap döşemeli köprünün maili inhidam olan 6495 lira 37 kuruş bedeli keşifli kadar ve saire aksamını tamir ve inşaatına 10/8/931 den itibaren yirmi gün müddetle ve kapalı zarf usulile münakasaya çıkarılmıştır. Münakasaya iktidarı malî ve fennisine itimat edilenler kabul edileceklerinin talip olanların bedeli keşiften % 85 75 kuruş nisbetinde teminatı muvakkate akçesini mustashiben tarihi olan 30/8/931 inci pazar günü saat 15 e kadar Kars Daimî Encümenine ve şeraiti münakasayı anlamak ve daha ziyade tafsilât almak istiyenlerin keza Kars Nafıa Başmühendisliğine müracaat etmeleri ilân olunur.

YENİ **RÖNO** OTOMOBİLİ
"RENAULT"
EN SON TEREKKİYATI HAİZ VE UCUZ

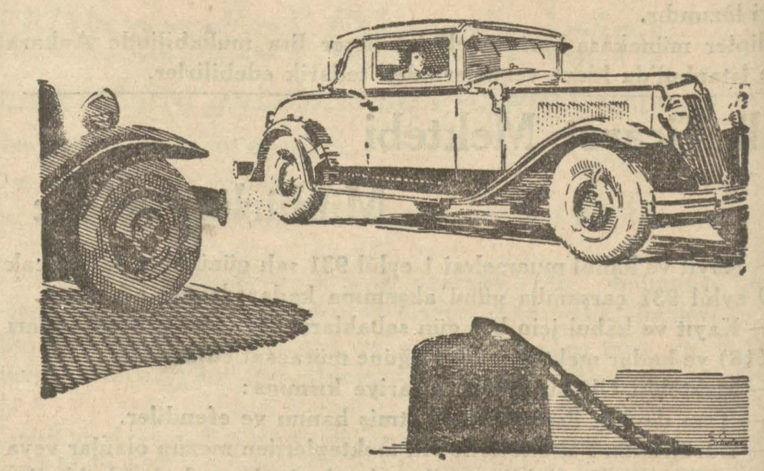

SON MODELLERİ GÖRÜNÜZ
TEPEBAŞI MEŞRUTİYET CADDESİ No. 5

SAFİYE HANIM
Küçük Çiftlik Parkındaki saz heyetine iştirak etmektedir

ÇOCUKLARINIZI MUHAFAZA EDİNİZ
50 KURUŞA FAYDA

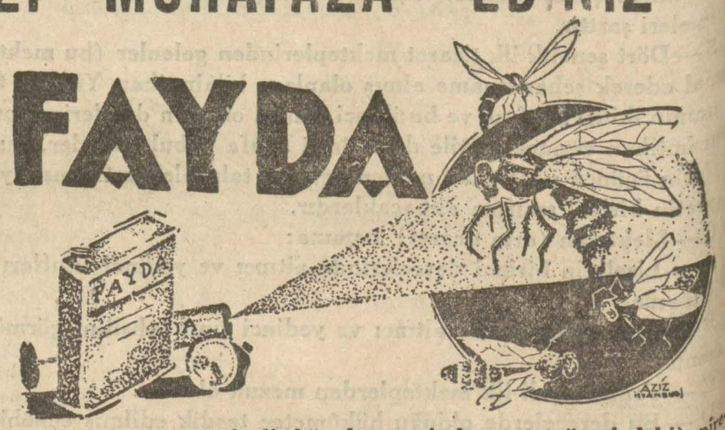

Sinek, tahtakurusu, hamamböceği, güve (tavuk ve kümes, kedi, köpek ve sair hayvanat üzerindeki) pireler, bit, nebatat üzerindeki böcekleri ve sair haşeratı yumurta ve tohumlarile bir saniyede imha ve izale eder. Yerli malıdır. Türk zekâsı, Türk amelesi ve Türk parasile yapılmış olup daha müessir, daha mühlik olduğu gibi yarı yarıya ucuzdur. Kat'iyyen leke yapmaz. Kokusu hafif ve lâtiftir. İnsanlara ve çocuklara zararı yoktur. Bütün devairi devlet, ecnebi müessesat, Seyrisefain, Şirketihayriye, hastaneler, Hilâliahmer, yatı mektepleri, vapur kumpanyaları, Dvlet demiryolları, Amerikan Ford kumpanyası, büyük oteller, Bursa hamamları, Yalova kaplıcaları ve bütün müessesatı milliye FAYDA istimal eyler. FAYDA diğer bazı fena müstahzerat gibi sersemletip bayıltmaz. Kat'i olarak öldürür ve haşerat bir daha dirilmez. Aksini iddia edene beş bin lira tazminat verilir. Servetimize acıyalım ve ecnebi yaldızlı reklâmlarına aldırmıyalım. Büyük 75, bir kiloluk 125, pompası 75 kuruştur. Hasan Ecza deposu.

AMATÖRLER!
ŞANSINIZI DENEYİNİZ
KODAK
MÜSABAKASI 31 AĞUSTOSTA BİTİYOR
Resimlerinizi Derhal Gönderiniz.
Tek bir resim: Türkiye müsabakasında 340 Lira
Beynelmilel müsabakada 23600 "
KAZANABİLİR

Muhterem müşterilerimizin nazari dikkatine
ESKİŞEHİR Büyük Porsuk Otel ve Gazinosu

Kalörifer, elektrik, telefon, banyo, salonlar bilûmum medenî tesisat ve azamî konfor ve temizlik.
Düğünler - ziyafetler - balolar deruhde olunur. salonlarında ve evlerde birinci sınıf servis, yazlık taraçalar ve bahçe. Fiatlarda fevkalâde tenzilât. Fevkalâde hususi tek yataklı odalar, tek yataklı odalar 2 lira, çift yataklı odalar 1 lira Lokanta: Alakart ve tabildot tenzilâtlı aylık abonem n. Gazino: Buzlu meşrubat asgari tarife.

Rontgen muayenesi
Doktor opr.
Celâlettin İsmail
İzmit; demiryolu No. 152
Sıhhat Yurdunda

RAZVITE kremile **TIRAŞ** oluyorum. Bıçağım birinci gün gibi kesiyor. Ve SICAK SU, SABUN ve FIRÇA zahmetinden kurtuldum. Cildim daima yumuşak ve muattardır. Hiç bir çıban ve kırmızılık kalmamıştır.
RAZVITE
79. Champs-Elysees PARIS
Her yerde satılır.

Çanakkale Dokuzuncu Jandarma Efrat Mektebi Müdürlüğünden

1 — Çanakkale 9 numaralı Jandarma mektebi hayvanatının 931 eylûlden 31 ağustos 932 gayesine kadar bir senelik iaşelerine muktazi 243000 kilo arpa 8/8/931 tarihinden itibaren yirmi dört gün müddetle kapalı zarf ile münakasaya vazedilmiştir.

2 — Arpanın ihalesi 31/8/931 pazartesi günü zevalî saat on dörtte Vilâyet dairesinde icra kılınacağından ihaleden evvel mektep idaresine müracaat eden taliplere derhal şartnameler Mektep Müdiriyetinden verilir.

3 — Münakasaya iştirak edecek taliplerin verecekleri teklifnameler şartnamedeki şerait dahilinde verilecek fiat yazı ve rakamla ve okunabilmesi için açık yazılacaktır.

4 — Bedeli muhammenin % 7,5 teminatı muvakkatesi sandık makbuzu veya hükûmetçe maruf banka makbuzları kıymeti muharreresi üzerinden istikrazı dahili tahvilâtı borsa fiatından % 10 noksanile sair millî esham ve tahvilâtı teklifname ile birlikte ikinci bir zarfa koyarak komisyon riyasetine birer makbuz mukabilinde verilecektir.

Mes'ul Müdürü M. Agâh