YEDINCI SENE — N° 2336

Başmuharriri
YUNUS NADİ

İDAREHANESİ:
Düyunumumiye karşısında dairei mahsusa
Telgraf: İstanbul Cumhuriyet
Posta kutusu: N° 246
Telefon: Başmuharrir : 2366
Tahrir müdürü : 3236
İdare müdürü 2365, Kitap kısmı: 472

Cumhuriyet

CUMA 7 TEŞRINISANI 1930

ABONE ŞERAİTİ

MÜDDET:	TÜRKİYE İÇİN	HARİÇ İÇİN
Seneliği	1400 Kr.	2700 Kr.
6 Aylığı	750 Kr.	1450 Kr.
3 Aylığı	400 Kr.	800 Kr.

Nüshası her yerde
= 5 Kuruştur =

Mecliste İsmet Ps. ve Fethi B. yanyana!...

Haricî Borçlar

Bu son günlerde gûya Ankara'dan teneşşüh eden malûmat olmak üzere gazetelerde yazılan bazı haberlerin müphem mündericatından gûya Cumhuriyet hükûmetinin haricî borçlar müvacehesinde yeni tasavvurlar arefesinde ve ya kararında olduğu gibi bir mana istihraç edildi, ve bu cihet haricî kredimizle alâkadar mahfeller nezdinde uzun akisli tesirler yaptı. Borsada Anadolu şimendiferi tahvilleri mühim düşüklüklere uğradı, ve hatta yazılan haberler arasına gûya şimendifer inşaatına ait mukavelâtın da diğer haricî borçlarla müsavi muamele göreceğini farzettirecek sakatlıkların karıştığı görüldü. Bütün bu rivayetler haricî münasebat ve muamelâtımız üzerinde fena tesirler yapacak çok gayrivazih şeylerdi. «Cumhuriyet» in Ankara muhaberinin dünkü nüshamızda münderiç tahkikatı neticeleri son günlerin bu mes'eleye müteferri neşriyatında çok fazla bir mübalâğa bulunduğunu göstermiş olmak itibarile çok yerinde ve zamanında gelmiştir.

Filhakika Ankara muhabirimizin tahkikatı haricî borçlrımız hususunda belli başlı ihtilâfın yalnız eski Düyunu umumiye mevzuunu teşkil eden Osmnlı borçlarına münhasır olduğunu ve bunun haricinde esaslı hiç bir ihtilâf mevzuu olmayıp hususile Cumhuriyet hükûmeti zamanına ait mukavelâtın şek ve şüpheden azade bir itibarla tatbik olunup gitmesinde tereddüde mahal bulunmadığını kâfi bir vuzuh ve sarahatle göstermiştir. Son şayialar üzerine binnefis Cumhuriyet hükûmetinin vaziyeti hakikati veçhile izah eden bir tebliğ neşretmesi şüphesiz zeminü zamana pek muvafık bir iş olur. Vaziyetin hâlâ öyle resmî bir kat'î bir izaha ihtiyaç göstermekten tamamen kurtulmuş olmadığını kaydetmek isteriz. Hususile eski Osmanlı borçları meclisinin cereyani hale tamamen muhalif olarak Matbuatla açmış olduğu düello nihayet hükûmetimiz tarafından bir mukabeleyi hakkedecek derecelerde ileri götürülmüş bulunuyor.

Eski Osmanlı borçları meclisinin son neşriyatı şöyle hulâsa olunabilir:

1: — Hâmillerle Türk hükûmeti arasında borçların velevki muvakkat bir zaman için kısmen tediyesine dair hiç bir itilâf sebketmiş değildir.

2: — Türk hükûmetinin Osmanlı borçlarına ait 930 taksitlerinin velevki Türk parası şeklinde yalnız sülüsünün değil, tamamının bankaya yatırılması lâzımdır.

3: — Zaten mütehassıs M. Rist'in raporu Türkiye vaziyeti maliyesinin Osmanlı borçlarını ödeyebilecek bir kudrette olduğunu göstermiş olmak itibarile Türk hükûmetince bu bapta ileri sürülebilecek hiç bir sebep ve mazerete mahal yoktur.

Muhabirimizin dünkü nüshamıza derç olunan tahkikatı neticelerinde de sarahaten ifade edilmiş olduğu üzere Osmanlı borçları meclisinin bu ifadeleri bütün dünyanın malûmu bulunan hakikati hale mutabık etmekten çok uzaktır. Geçen sene M. Vayt ile M.Deklo - Beyer'in Ankara'ya iki defa yapmış oldukları seyahat yalnız kendi tebbüsleri ile yapılmış bir zevkü safa seyahati değildi. Türk parasının maruz bulunduğu çok şiddetli ve çok hayatî buhran esnasında Osmanlı borçlarının aynen tediyesinde imkânsızlık görülmesi üzerine bu iki zat bittabi meclis tarafından hükûmetimizle temasa memur edilmişler ve bu maksatla Ankara'ya gelmişlerdi. Vaziyeti yakından gördüler ve buna nazaran meclisi tenvir ederek yeni salâhiyetlerle tecehhüz etmek ve tekrar gelmek üzere Paris'e gittiler, ve filhakika bir müddet sonra tekrar da geldiler. O zaman vasıl olunan itilâf neticelerinin bir kısmı şöyle hulâsa olunabilir:

1: — Filhakika vaziyet esaslı tedbirler ittihaz olunmaksızın tediyeyi gayrimümkün kılan bir vaziyettir.

2: — Bu esaslı tedbirlerin nevi ve mahiyeti anlaşılmak üzere evvel emirde vaziyetin iki tarafa da emniyet veren bir mütehassıs tarafından tetkik olunmasına ihtiyaç vardır.

3: — Bu tetkikat yapılıncıya kadar Türk hükûmetinin tediyeyi tecil etmesi muvafıktır. Şimdilik yalnız senevî taksit sülüsünün transfer mevzuu bahsolmaksızın yalnız Türk parası olarak bankaya yatırılması kâfi görülmüştür. Türk hükûmeti geriye kalan iki sülüsü iktisadî vaziyeti takviye maksadile millî bankalarına avans edebilecektir.

4: — Mütehassısın tetkikatı neticesini mübeyyin rapor verildikten sonra iki alâkadar taraf tekrar birleşerek vaziyeti tekrar beraber muayene edecekler ve kat'î kararları o zaman alacaklardır.

Osmanlı borçları meclisi bu itilâfa muttali olduktan sonra ya onu beğenmedi, ya beğenmiyor görünmeği kendisince daha muvafık buldu olmalı ki o sıralarda neşrettirdiği bazı haberlerle gûya kendi murahhaslarının salâhiyetlerini tecavüz etmiş olduklarını ilân ettirdi. Şimdiki iddialar işte bu plâna istinat ediyor. Halbuki biz haber verelim ki o zaman ittihaz olunan kararlar, o zaman ittihaz olunabilecek kararların azamisi idi, ve bunlar - gene o zaman bilitilâf neşrolunan resmî tebliğlerde söylenilmiş olduğu üzere- azamî hüsnü niyet havası içinde ittihaz olunmuş kararlardı.

Eski Osmanlı borçları meclisi o zamanın hakikatlerini tamamen keenlemyekün addederken Fransız hükûmetini 1928 mukavelenamesinin aynen tatbikini talep etmeğe sevkedebilmek heves veya ümidindedir. Acaba meclis farkında değil mi ki o zamanki vaziyetlerle müzakereler tamamen Fransız hükûmetinin de malûmatı altında olan hakikatlerdir?

Şimdi olacak şey şudur: M. Rist raporunu vermiştir. Buna nazaran Osmanlı borçları meclisinin murahhaslarile Türkiye Cumhuriyeti hükûmeti arasında vaziyet tamamen o eski hüsnü niyet havası içinde tekrar gözden geçirilecektir. Alınacak hakikî kararlar böyle bir müşterek tetkik ve mütalea neticesinde taayyün edebilir.

Muhabirimiz tarafından kat'iyetle temin olunduğuna göre Türkiye Cumhuriyeti hükûmetinin bunun haricinde haricle ihtilâflı malî hiç bir mes'elesi yoktur. Bu ihtilâf tabiî prensip ihtilâfıdır. Yoksa her tatbikata ve teferrüata ait ihtilâflar her zaman olabilir, ve mukavelelerinin ruhuna göre hal ve tesviye olunur.

YUNUS NADİ

Meclis encümenleri azaları

Fethi Beyin istizah takriri kabul edildi

İsmet Pş. efkârı umumiyenin tenevvürü için istizahı memnuniyetle kabul etti

Cemil B. (Dahiliye) — Mustafa Fevzi B. (Adliye) — Fikri B. (Sıhhiye) — Fuat B. (Bütçe)

Edhem B. (Nafıa) — Hakkı B. (Meclis hesapları) — Recep B. (Millî müdafaa) — Ali Rana B. (Maliye)

Ankara (Telefonla) — Büyük Millet Meclisi bugün saat ikide Trabzon meb'usu Hasan Beyin riyasetinde açıldı. Reis: « — Encümen intihabatı başlıyacaktır» Dedi. Bütün meb'uslar reyini kullanmağa başladılar. Yalnız S. Fırka mensupları rey vermediler. İntihap yarım saat sürdü. Kur'a ile 4 meb'us seçilerek reylerin tasnifine başlandı. Bu müddet [illegible]

İkinci celse 3 buçukta açıldı. Reylerin tasnif neticesine bakıldı. Namzetlerin 202 şer reyle intihap olundukları anlaşıldı.

Meclisin bu içtimaına; Başvekil İsmet Paşa ile Fethi Bey de gelmişlerdi.

Encümenlerin intihabatı hemen geçen senekinin ayni gibidir. Şayanı kaydolan cihetleri de şunlardır:

Sabık İktisat Vekili Şakir Bey hiç bir encümende yoktur. Afyon meb'usu Ali [illegible]

(Mabadi 4 üncü sahifede

İki fırka elele verecek

Cumhuriyet fırkaları ittihadına doğru!..

Her iki fırka şüpheli ve kötü unsurlardan tamamen temizlenecektir

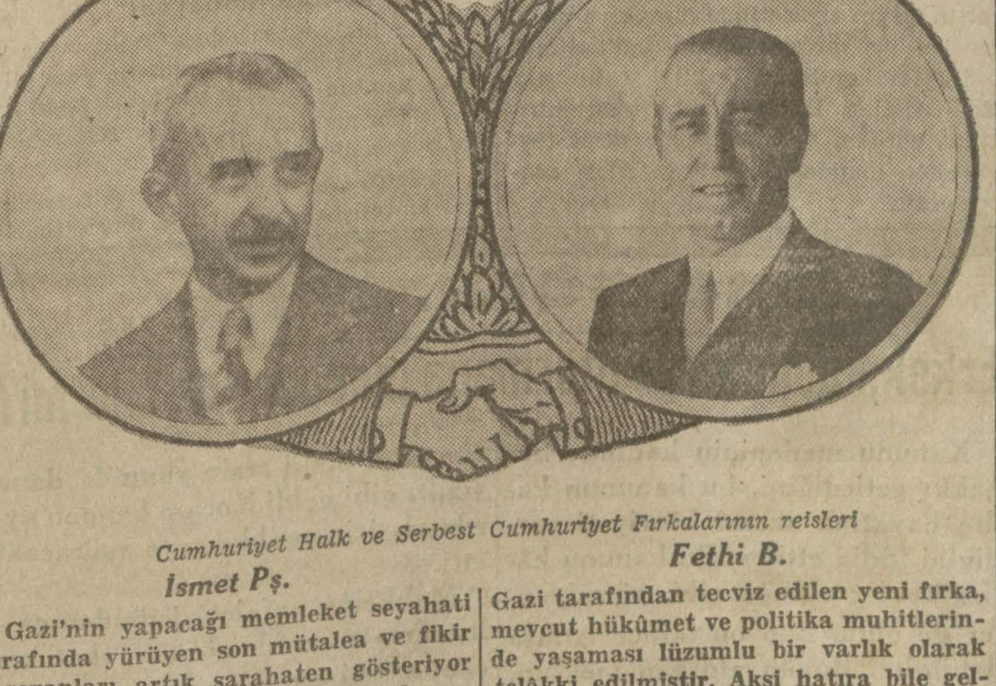

Cumhuriyet Halk ve Serbest Cumhuriyet Fırkalarının reisleri
İsmet Pş. — Fethi B.

Gazi'nin yapacağı memleket seyahati etrafında yürüyen son mütalea ve fikir cereyanları artık sarahaten gösteriyor ki bu vatan gezintisi sadece bir dolaşma değil, Türkiye'nin idarî ve içtimaî tarihinde ibda edilecek bir inkılâp safhasıdır. Bu yolculuktan bir çok şeyler bekliyebiliriz: Cumhuriyet ve idare için tam bir kemal, millet hesabına huzur ve refah, fırkalarda tekâmül ve dürüstlük.. Bir ihtiyacın ifadesi olarak teşekkülü

Gazi tarafından tecviz edilen yeni fırka, mevcut hükûmet ve politika muhitlerinde yaşaması lüzumlu bir varlık olarak telâkki edilmiştir. Aksi hatıra bile gelmez. Yalnız Cumhuriyet mihrak ve mihrabı etrafında duran fırkaların mutlak ve muhakkak olarak maziye dönüş, milliyetperverlikten irtidat ve irtica tarafları unsurlardan azade ve münezzeh olması bu memlekette çalışmak için en büyük

(Mabadi 4 üncü sahifede

İlk temaslar

Mr. Klayn şerefine Tokatlıyan'da bir ziyafet verildi

Amerika ticaret müsteşarı kuvvetli bir nutuk söyledi

Amerika ticaret müsteşarı Mistir Klâyn

Misafirimiz Müctemiai Amerika hükûmeti ticaret müsteşarı doktor Klâyn şerefine dün öğleyin Tokatliyan otelinde bir ziyafet verilmiştir. Bu ziyafette Amerika konsoloshanesi erkânı ve şehrimizdeki Amerika ve İngiliz ticarethane mümessilleri ve İstanbul ticaret ve sanayi odasından birinci reis Nemli zade Mithat, kâtibi umumi Vehbi, ticareti hariciye ofisi müdürü Cemal, ticaret raportörü Hakkı Nezihi ve müderris Zühtü Beyler hazır bulunmuşlardır.

Mister Klâyn bu vesile ile kıymetli ve samimî bir nutuk irat ederek az, çok bütün memleketleri sarsan dünya krizinden bahsetmiş ve bunun uzun müddet sürmiyeceğini izah eylemiştir.

Mister Klâyn'in iyi bir hatip olduğu kadar çok kuvvetli bir psikoloğ olduğu anlaşılıyordu. Misafirimizin nutku mevzu etrafında misaller ve nüktelerle devam etmiştir.

Misafirimizin Amerika hükûmetinin erkânından bulunması itibarile ziyafette meşrubat bulundurulmamış, bunun yerine İstanbul'umuzun nefis suyu kaim olmuştur.

Mister Klâyn; Amerika ile Türkiye'yi alâkadar eden iktisadî münasebat hakkında hükûmetimizle temaslarda bulunmak üzere bugün Ankara'ya gidecektir.

"Serbest Fırka" nizamnamesi

Vilâyet bir maddesine itiraz ediyor

Umuru Hukukiye Müdürü Kenan B.

S. C. Fırkası nizamnamesini tabettirmiş ve matbu nüshasından bir tanesini Vilâyete göndermiştir. Vilâyet bu nizamnameyi umuru hukukiye müdiriyetine göndermiştir. Umuru hukukiye müdürü Kenan B. nizamnamenin bir maddesine itiraz etmiştir. Bu madde şudur: «Fırkaya dahil meb'uslar fırka prensipi haricinde söz söylememeğe mecburdurlar.»

Umuru hukukiye müdiriyeti, «meb'usa mecburiyet tahmil edilemez» diyerek maddenin ancak olsa olsa: «Fırka pernsipi haricinde söz sövliyen meb'uslar fırkadan ihraç edilirler» suretinde tadil edilebileceğini beyan etmektedir.

Umuru hukukiye müdiriyetinin mütaleası Vilâyete gönderilmiştir. Vilâyetçe de S. Fırkaya tebliğ edilerek maddenin tadili lüzumu beyan olunacaktır.

Gazi Hz. nin seyahatleri

Ankara'dan hareket günü mukarrer değil!

Ankara 6 (Telefonla) — Gazi Hz. nin seyahatleri günü henüz kat'iyetle mukarrer değildir. Bu hususta bir çok rivayetler çıkmıştır. Gazi'nin bu hafta sonunda yola çıkacağı söylendiği gibi, seyahati ilkbahara talik ettikleri de şayidir. Maahaza Gazi'nin yakında seyahate başlıyacağı Ankara'da cok kuvvetli olarak söylenmektedir. Gazi Hz. seyahatleri esnasında C. H. F. ve S. C. F. Kâtibi Umumilerini de yanlarına alacaklardır. Yalnız Saffet B. fırkanın yeni teşkilâtı ile çok fazla meşgul olduğu için Reisicumhur Hz. ne H. Fırkası namına Kütahya meb'usu Recep B. refakat edecekti.r

İstanbul'un yeni idaresi

Şehir Meclisi dün ilk içtimaını aktetti

Dün divanı riyaset, daimî encümen ve diğer encümenler intihabatı yapıldı

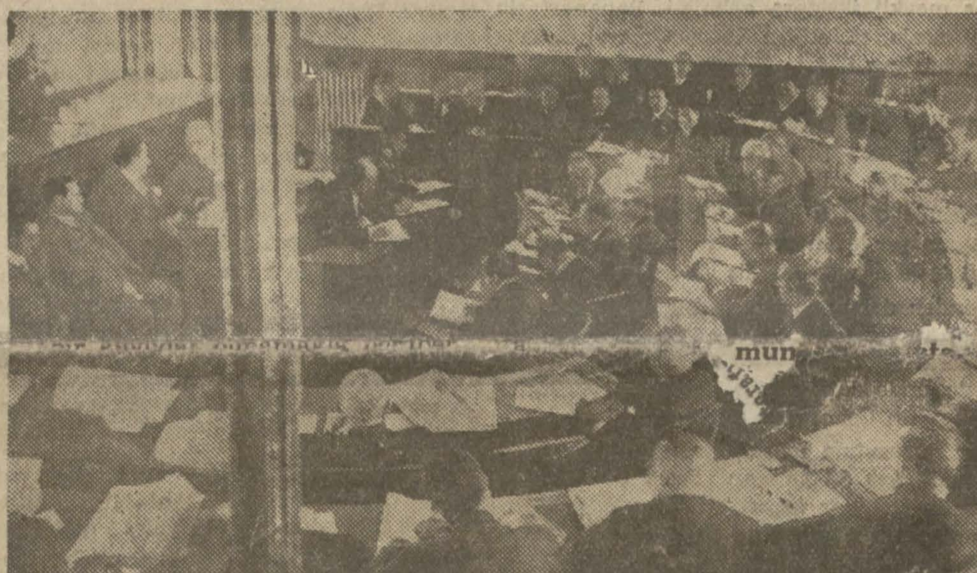

İstanbul Şehir Meclisi içtima halinde iken..

İçtima çarşamba gününe kaldı

Yeni Şehir meclisi dün saat 14 buçukta ilk içtimaını aktetti.

Belediye dairesindeki içtima salonuna 14 te davet edilen yeni meclis azaları 13 buçuktan itibaren gelmeğe başladılar. Azanın bazıları salona girerek sıralara oturuyorlar, bazıları da encümen odalarına giriyorlardı.

İçtima sâlonu tevsi edilmiş ve baştan başa boyanmıştı. Senelerdenberi bu salonda toplanan Cemiyeti umumiyei belediye bu defa Umumî Vilâyet ve Şehir melisi şeklinde toplandığı için bir fevkalâdelik arzediyordu. Bundan başka meclise ilk defa olarak kadın azanın iştiraki de bu içtimaa başka bir hususiyet veriyordu. Meclisin ekseriyeti ancak 14 buçukta temin edildi. Bu saatte 50 den fazla aza gelmiş bulunuyordu. Bu meyanda gelen kadın azalar Nakiye, Safiye Hüseyin, Lâtife Bekir, Refika Hulûsi Behçet ve Rana Hanımlar da meclise dahil olmuşlar ve tanıdıkları erkek azanın yanına oturmuşlar. Mecliste erkek ve kadın en genç azanın Refika Hulûsi Behçet Hanım olduğu tahmin edilebiliyordu.

Matbuata tefrik edilen yer ile samiin locası şimdiye kadar görülmemiş derecede doluydu. Bu meyanda hemen bütün Vilâyet ve belediye müdürleri de hazır bulunuyordu. Müdürlerin bir kısmı meclis dahilinde ayrılan yerlere oturmuşlardı.

Meclis açılıyor

Vali ve Belediye reisi Muhittin Bey ilk defa olarak meclise riyaset etmek üzere kürsüye çıktı. Aza tamam olunca Muhittin Bey kısa bir nutuk irat ederek meclisi açtı ve dedi ki:

«— İstanbul'un umumî meclisinin muhterem azaları, 1 eylûlde tatbik edilen belediye kanunu mucibince yapılan belediye intihabatı neticesinde teşekkül eden muhterem meclisinizi tebrik ve muvaffakiyetler temenni ederek heyeti aliyenizi selâmlar ve meclisi küşat eylerim.»

Müteakıben birinci ve ikinci reis vekili ile 4 kâtipten mürekkep olan riyaset divanı intihabına geçildi. Reylerin tasnifi için ön sırada oturan Tevfik Amir ve Sadi Beyler seçildi.

Divan ve daimî encümen intihabatı

Yapılan intihap neticesinde birinci reis vekilliğine Sadettin Ferit ve ikinci reis vekilliğine de Necip Beyler intihap olundular. Birinci reis vekilliği için Hacı Âdil Bey de epeyce rey aldığı gibi ikinci reis vekilliği için de Salâh Cimcoz, Forton zade Murat, Tevfik Beyler ve Nakiye Hanım rey aldılar.

Vilâyet Daimî encümeni azalığına intihap edilenler: Yukarıda sağdan sola doğru Nakiye Hf., Suphi, Yusuf Ziya, İhsan Namık, Avni, Cevdet Kerim, Şerafettin ve Tevfik Beyler

Kâtiplikler için de yapılan intihapta Sadi, Etem İzzet, Ali Rıza ve Abdülkadir Ziya Beyler kazandılar.

Müteakıben daimi encümen intihabına

(Lûtfen sahifeyi çeviriniz)

"Venizelos,, kimdir?

Venizelos'un Yunanistan'a avdeti

Liberal Fırkasının ihyası — Venizelos'un mevkii iktidare avdeti ve bilâhare Yunanistan'ı terketmesi — Yunanistan'da krallığın ıskatı ve cumhuriyet ilânı — Fırkacılık gürültüleri — Pangalos'un diktatörlüğü — Muhtelif kabinelerin aczi — Venizelos'un terkrar avdeti — Türkiye lehindeki yeni siyaseti

— 7 —

Lozan muahedesinden sonra Venizelos Yunanistan'a avdet etmiş, Kostantin zamanında düçarı zaaf olan fırkasını ihya ederek yeni yapılan intihabatta meclis reisi intihap olunmuş ve badehu Başvekâlete avdet eylemiştir. Kostantin'in oğlu Jorj da Yunanistan'dan uzaklaştırılmış olduğundan Amiral Kondoryotis naibi krali olmuş idi. Venizelos, kânunusani 924 tarihinde tekrar mevkii iktidara geldiği zaman İsmet Paşa kendisini tebrik etmiş idi. Venizelos, yeni Türk - Yunan münasebetleri lehinde beyanatta bulunmuştu. Venizelos, bir taraftan ahvali sıhhiyesinin bozulması ve diğer taraftan kraliyet taraftarı Rallis, Mavromihalis, Metaksas ve Cumhuriyet taraftarı Papanastasiu, Kafandaris'in muhafazakâr liberalleri, Ceneral Kondilis'in millî cumhuriyet fırkası ve diğer fırkaların alevlenen ihtirasları ve gürültüleri yüzünden bir daha siyaset sahnesine avdet etmemek emelile Yunanistan'ı terkederek tekrar Avrupa'ya gitmişti. Yerine Kafandaris geçmiş ve fakat bu da müşkülâta uğradığından istifa ederek Cumhuriyetçiler fırkası reisi Papanastasiu'ya terki mevki eylemiştir. Venizelos'un tavsiyesi üzerine meclisi millî, memleketin tarzı idaresini tayin edecekti. Filhakika meclisi millinin 10 şubat 924 tarihli içtimaında Kral Jorj hanedanının iskatı ve Cumhuriyet veya Krallık hakkında bir karar verilmek üzere ârâyi millete müracaat olunması kararlaştırılmıştı. Venizelos, Avrupa'dan Yunan milletine hitaben yazdığı mektuplarda Cumhuriyet lehinde rey verilmesini tavsiye ediyordu. Nihayet 17 nisan 924 de yapılan plebisit neticesinde reye iştirak edenlerden 741, 755 kişi Cumhuriyet ve 321, 391 kişi de Krallık lehinde rey vererek Cumhuriyet ilân edilmiş ve Amiral Kondoryotis ilk Yunan Reisicumhuru intihap olunmuştur. Aynî senenin temmuzunda Meclis, Papanastasin'ya ademi itimat reyi verdiğinden yerine Sofulis ve daha sonra da Mihalakopulos mevkii iktidara gelmişti. Papanastasiu kabinesinde Harbiye Nazırı Ceneral Pangalos haziran 925 tarihinde ihtilâl çıkararak diktatör ilân edilmiş ve bunun üzerine Cumhur reisliğinden çekilen Amiral Kondoriyotis'in yerine Reisicumhur da intihap olunmuştur. Pangalos, mevcut fırkaların aleyhinde olduğu gibi Türk'lere karşı da yüksek perdeden atıp tutmuş, kanunu esasiyi tadil etmek istemiş ve Selânik mes'elesinden dolayı Sırp'larla bir türlü anlaşamama... Fakat ... de 22 ağustos 926 da Ceneral Kondilis [illegible]ından yapılan isyan neticesinde devrilmiş ve tevkif edilmiştir. Maamafih Ceneral Kondilis dahi idarei umur hususunda müşkülâta uğramıştı. Teşrinisani 926 da yapılan yeni intihabatta Cumhuriyetçiler ekseriyeti kazanmış, istifa eden Kondilis'in yerine de Hariciye Nazırı (Mihalâkopulos) olmak üzere Zaimis yeni kabinesi teşekkül etmiştir. Venizelos, 1927 senesinde Yunanistan'a avdet ederek memleketi olan Girit Hanya'ya azimet eylemiş ve bir müddet orada istirahat etmiştir. Atina'da Papanastasiu, Mihalâkopulos ve Kafandaris gibi bellibaşlı fırka reislerini de ihtiva eyliyen Zaimis kabinesinin dahilî ve haricî gaileleri eksilmiyordu. Liberaller, Girit'te bulunan Venizelos'a bir istirhamname göndererek memlekette tahaddüs eden elim vaziyet karşısında eski kararını tebdil ederek selâmeti memleket namına faal hayatı siyasiyeye avdet etmesini, memleketi fırka ihtirasından ve yuvarlanmakta olduğu uçurumdan kurtarmasını ve fırkasının başına geçmesini rica etmişlerdir. Amele gürültüleri, Pangalos'un yeni isyan tertibatı ve asayişsizliğin artması, malî ve iktisadî vaziyetin bozulması gibi hâdiselerle mevkii sarsılan Zaimis nihayet istifa etmiştir. Venizelos, kahir bir ekseriyetle mevkii iktidara avdet etmek istediğinden ağustos 928 de yeni intihabat

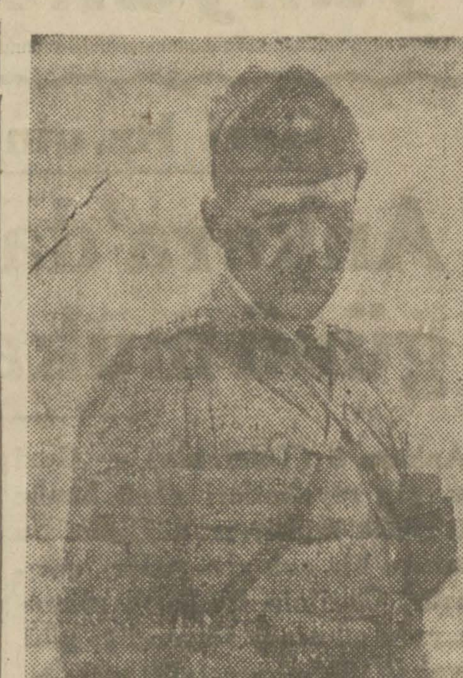

Pangalos'u deviren Jeneral Kondilis

yaptırmış ve fırkası Çaldaris, Metaksas gibi Kral taraftarlarile terakkiperver Kafandaris fırkasının elde ettikleri 26 meb'usa karşı kahir bir ekseriyetle 224 mevki temin ederek Yunanistan'ın mukadderatını tekrar eline almıştır.

M. Venizelos, programını izah zımnında 22 teşrinievvel 928 de parlâmentoda irat eylediği nutukta beş sene zarfında yapacağı ıslahatı zikrettikten sonra Yunanistan'ın bütün devletlerle ve bilhassa komşularla samimî münasebetler tesis edeceğini, İtalya ve Yugoslâvya ile anlaştığını, İsmet Paşa ve Tevfik Rüştü Beyle muhabere ettiğini Ankara'ya davet edildiğini ve Türkiye ile Yunanistan'ın siyasî ve iktisadî münasebetlerini tanzim için her iki hükûmetin amali hasene ile meşbu olduklarını beyan etmişti. Daha evvel gazetecilere yaptığı beyanatta: «Türkiye ile olan maziyi unutalım. Bu, iyi bir ferdanın doğması için en emin bir çaredir. Dostluk, hakem ve diğer bazı muahedeler akdetmek suretile münasebatımızı tarsin edeceğiz» demişti. M. Venizelos, Belgart'ta çıkan (Politika) gazetesine beyanatında da Yunanistan'da Cumhuriyet idarenin istikrar peyda ettiğini, artık tarzı idare mes'elesi kalmadığını, mevcut muahedelere istinaden hariçle dostane münasebat idame edeceğini ve Türkiye ile Yunanistan'ın yekdiğeri arazisinde gözü olmaması hasebile iki komşu Cumhuriyet için samimî bir anlaşma zemini hazırlandığını söylemişti.

M. Venizelos, iki sene evvelki beyanatı veçhile hareket etmiş, Dâhi Mürşidimizin sevk ve idaresi sayesinde yükselerek cihan muvazenet ve siyasetinde kudretli bir âmil olan Türkiye'nin dostluğunu takdir eylemiştir. Hariciye Nazırı M. Mihalâkopulos'la olan Ankara seyahati şarkı karip sulhune ve iki milletin menafi ve münasebetlerine feyizli neticeler verebileceğine şüphe yoktur.

Gazetemizin hacmi müsait olmadığı için pek kısa kesmeğe mecbur olduğumuz (Venizelos) un siyasî hayatını şöylece de hulâsa edebiliriz: M. Venizelos, realist ve mefkûre sahibi bir Yunan diplomatıdır. Zekâveti, kabiliyeti, azim ve iradesi ve millîyetperverlik ile vatan muhabbeti yüksektir. On sene içinde memleketini tazıf etmiştir. Beynelmilel bir şöhreti vardır. Zamana uymayı ve zuhur eden fırsatlardan istifade etmeyi bilir. Yaşının ilerlemiş olmasına rağmen kendisine teklif edilen Reisicumhurluğu kabul etmemiş hükûmetin başında bulunmak suretile mutasavver ıslahat kuvveden file çıkarmak azmine düşmüştür.

HALİL MİTHAT

— Son —

Şehir ve memleket haberleri

Hakem kararı

Lehimizde değil, aleyhimizedir

«İstanbul'daki Yunan emlâkinin icarı 23 temmuzdan itibaren gayrimübadillere ait değildir»

Evvelce Yunan hükûmetine mukabelei bilmisil olmak üzere İstanbul'da vazıyet edilen Yunan emlâkinin vazıyet esnasındaki tahsil edilemiyen kira bedellerinin Türk veya Yunan hükûmetlerinden hangisi tarafından tahsil edileceği hakkında Muhtelit Mübadele komisyonu bitaraf azasının evvelki gün hakem kararını verdiklerini dün yazmıştık. Bitarafların itilâfnamenin 32 inci maddesine tevfikan verdikleri karar aynen şudur:

«Mülâhazatı anifeye binaen mevzuu bahis icra bedellerinin cibayet ve tahsili Ankara itilâfnamesinin Atina'da musaddak nüshaların teati edilmesi ile mevkii mer'iyete vazolunduğu güne müsadif bulunan 23 temmuz 1930 tarihinde tatili lâzım gelmiş bulunduğuna karar vermiştir.»

Evvelce Yunan hükûmeti vazıyet ettiği Türk emlâkinin kira bedellerini kendisi tahsil ettiği gibi İstanbul'da da vazıyet edilmiş Yunan emlâkinin kira bedellerini gayrimübadiller cemiyeti tahsil etmekte idi. Halbuki son defa Ankara'da imzalanan Türk - Yunan itilâfnamesi mucibince Türk hükûmeti Yunanistan'daki Türk emlâkinden sarfı nazar etmiş ve İstanbul'da vaziyet edilen emlâki de sahiplerine iade ile mükellef tutulmuştu.

Evvelki gün verilen hakem kararı da Türk - Yunan itilâfnamesinin mevkii mer'iyete geçtiği 23 temmuz 1930 tarihinde İstanbul'da vaziyet edilmiş Yunan emlâkinden her ne suretle ve hangi zamana ait olursa olsun istifade etmemesi lâzım geldiği merkezindedir.

Bu münasebetle tahsil edilemiyecek olan kira bedellerinden gayrimübadiller 100 bin lira kadar bir zarar görmektedirler.

Tevfik Kâmil B. yarın geliyor

Ankara'da bulunan Muhtelit Mübadele komisyonu Türk başmurahhası Tevfik Kâmil Bey yarın Ankara'dan şehrimize gele -

Şehir işleri

Vesaiti nakliye için müşterek bir tarife yapılacak

Vesaiti nakliyenin hareket saatleri birbirlerine tevafuk etmediği cihetle halk müşkülâta maruz kalmakta ve meselâ Adalardan Boğaziçi'ne, yahut Boğaziçi'nden Adalara ve hat güzergâhına gidecek bir yolcu, saatlerce beklemektedir. Bunu nazarı dikkate alan belediye, vesaiti nakliye tarifelerinin mümkün olduğu kadar müşterek olmasını muvafık görmüştür. Bu hususta Seyrisefain, Şirketihayriye, Haliç ve Şark demiryolları kumpanyalarının mümessilleri davet edilerek müşterek bir tarife ihzarı için tetkikat yapılacaktır.

Azledilen müfettişler mes'elesi

Kara Eftim Efendinin Boğaziçi'ndeki gaz deposunun kapadıldıktan sonra ayni teftiş hey'eti raporile tekrar açıldığı vesilesile müfettiş Muhsin, Cemal, küçük Hüsnü Beylerin azledildiği gazetelerin birinde yazılmıştır. Yaptığımız tahkikat neticesinde Emanet müfettişi umumilik bürosunda bu zevat hakkında ne bir şikâyet, ne de bir muamele olmadığı anlaşılmıştır. Umumî müfettiş Tevfik Bey ise 25 senelik memuriyet hayatında dürüstlük ve namuskârlıkla tanınmış bir şahsiyettir.

Vilâyette

Kazanç vergisine vaki olacak itirazlar kime verilecek?

Mükellefler, kazanç vergisine bir ay zarfında itiraz edebilir. Bu itirazlar kanunda mal memurlarına hitaben yapılır diye yazılıdır. İstanbul'da maliye şubelerinde kazanç vergisi memurları olduğu cihetle kanunen bu itirazların şubelerdeki tahakkuk memurlarına verilmesi lâzım geliyor. Binaenaleyh bir mükellef itirazını tahakkuk memuruna vermez. Doğrudan doğruya Defterdarlığa verir ve bu yüzden mezkûr bir aylık müddet mürur edecek olursa itiraz hakkını kaybetmiş olacaktır. Binaenaleyh mükellefler buna ehemmiyetle dikkat etmelidirler.

Müsakkafatın tahriri

Fatih'teki müsakkafatın tahririne başlıyacak olan komisyonların azaları henüz şehrimize gelmediklerinden ayın on beşinde müsakkafatın tahririne başlanamıyacaktır.

Maahaza azalar şehrimize gelmiş olsalar bile numerotaj muamelesi tamamen bitmemiş olduğundan bunun ikmaline intizar edilecektir.

Posta ve telgrafta

Posta müdürü geldi

Posta ve Telgraf umumî müdiriyetinin (931) bütçesinde (200) bin lira derecesinde tasarruf yapılacağı cihetle, bu hususta müdiriyeti umumiye ile temasta bulunmak üzere Ankara'ya gitmiş olan İstanbul baş - müdürü Hüsnü Bey, dün şehrimize avdet etmiştir.

Doğru değil mi?

Bir düşüncesizlik

Köprüden akşamları 9,5 ile 10,15 te Haydarpaşa ve Kadıköy'üne hareket eden vapurların yolcuları Pendiğ'e kadar gidebiliyorlardı. Teşrinisaninin birinden itibaren Anadolu demiryolları idaresi bu iki seferin katarlarını bir hamlede lâğvetmiştir. Bu yüzden civar Anadolu köylerinde, Kızıltoprak'tan Pendiğ'e kadar olan koskoca sahada oturanlar işlerini, güçlerini bırakarak köprüden 8,35 te kalkan ve bu köyler için son muvasala vasıtasını teşkil eden vapura yetişmeğe mecburdurlar.

Bu müz'iç mecburiyet köylerde oturanları büyük bir azap ve ıztırap içinde bırakmakta ve halkı Kadıköy'ünde ve İstanbul cihetinde ev aramağa sevketmektedir.

Bir memlekette, Alafranga saat kabul edildikten sonra kış geliyor ve günler kısalıyor diye mutat seferleri kaldırmak manasız ve manasız olduğu kadar gülünçtür. İstanbul paytahtlıktan çıkalı ve memur sınıfının kesafetini kaybedeli seneler oldu. Fakat İstanbul'daki nakliyat müessese ve şirketleri, hâlâ tarifelerini eski zihniyetle tanzim etmekte ve serbest mesai sınıfını hiç düşünmemektedirler.

Anadolu demiryolları idaresinin banliyö tarifesinde halka karşı gösterdiği bu müşkülât Haydarpaşa'dan Pendiğ'e kadar olan sahanın imarına da mâni olmakta ve oralara rağbeti de azaltmaktadır.

Hat boyundaki çok güzel sayfiyeleri, köşkleri, bağları, bahçeleri harap olmaktan kurtarmak için, oralarda oturan halka azamî kolaylıklar göstermek lâzımdır.

Anadolu demiryollar idaresi gibi halka hizmetle mükellef bir müessesenin bu lüzumu takdir etmemesi binnetice hem kendisi, hem halk, hem de memleket aleyhinedir.

9,5 ve 10,15 vapurlarının katarlarını kaldırmak şehrin bir kısmının hareket ve faaliyetini kısmen felce uğratmak demektir.

Demiryollar idaresi bu mülâhazaları nazari dikkate alarak hiç olmazsa 10,15 vapurunun katarını iadeten ipka etmelidir, diyoruz.

Doğru değil mi?

Tadil edilecek adlî kanunlar

İstanbul adliyesinden bazı zevat Ankara'ya davet edildiler

Ankara'da toplanacak olan adliye tadili kavanin komisyonuna iştirak etmek üzere İstanbul adliyesinden birinci hukuk reisi Feyzi Daim, ikinci ticaret reisi Osman Nuri, üçüncü icra reisi Kudretullah, icra reisi Suat, icra reis muavini Kemal Beyler Vekâlet tarafından Ankara'ya davet edilmişlerdir. Bu zevat bugün hareket edeceklerdir.

Ankara'da biri temyiz ikinci hukuk reisi Fuat Hulûsi Beyin riyasetinde olmak ve icra ve iflâs kanunile usulü hukukiye kanununu tadil etmek, diğeri de temyiz üçüncü ceza dairesi reisi Fahrettin Beyin riyasetinde olmak ve usulü cezaiye ile kanunu cezayı tadil etmek üzere iki komisyon teşkil edilmiştir. Komisyonlar, tatbikat sahasında müşkülât görülen ve yekdiğerile tezat teşkil eden maddeleri tadil ve ıslah edeceklerdir.

Film faciası

Yeniden bir keşif yapılacak

Dünkü muhakemede rejisör Ertuğrul Muhsin B. hâdiseyi izah etti

İpekçi kardeşler hesabına rejisör Ertuğrul Muhsin Bey tarafından çevrilen «Kaçakçılar» ismindeki filmin bir parçası alınırken Maslak yolunda vukua gelen ve Arşak Efendinin ölümü, Sait Efendinin de ağır surette yaralanmasile neticelenen facianın muhakemesine dün Ağır cezada devam edilmiştir.

Dünkü celsede, maznun Talât Beyin şoför vesikası olduğuna dair seyrüsefer merkezinden gelen cevap okunmuş, rejisör Ertuğrul Muhsin ve artistlerden Emin beliğ Beyler şahit sıfatile dinlenmişlerdir.

Ertuğrul Muhsin Bey hadiseyi şu şekilde anlatmıştır:

— Filmin son parçası Maslak yolunda ikmal edileceğinden yekdiğerini takip eden iki otomobil Zincirli kuyudan hareket etmişti. Ben ve Cezmi Bey bu son parçayı filme alıyorduk. Talât Beyin idaresinde bulunan otomobil yoldaki virajı dönüyor, arkadaki otomobil de otuz metro uzaktan onu takip ediyordu. Öndeki otomobilin yavaş yavaş devrildiğini gördüm. Bilâhare mahalli kazaya giderek kazazedeleri çıkardık. Otomobil sür'atli gitmiyordu. Esasen sür'at işimize gelmezdi. Kaza, hareket yerinden 100 metre dahilinde olmuştur.

Makamı iddia tarafından sorulan bazı sualler üzerine Muhsin Bey, hadise hakkında tafsilât vermiş badehu Emin Beliğ Bey dinlenmiştir. Emin Beliğ Bey de arkadaki otomobilde olduğunu, köşeyi dönerken öndeki otomobilin soluna düşerek devrildiğini söylemiş ve otomobiller sabahleyin hareket ederken Talât Beyin direksiyonu kullanıp kabul etmemesi mevzuu bahsolduğu vakit İpekçi kardeşlerden Cemil Beyin «bütün mes'uliyet bize aittir. Talât Bey otomobili idare etsin» dediğini ilâve etmiştir.

Bundan sonra maznun vekilleri evvelce yapılan keşfin noksan olduğunu yeniden bir keşif yapılmasını istemişlerdir. Heyeti hâkime kısa bir müzakereden sonra Talât Beyin Şehremanetinde şoför iken niçin ayrıldığının istilâmına, gelecek cevaptan sonra diğer hususatın tezekkürüne, yeniden üç mühendis celbi ile mahkeme azasından Asım Beyin niyabeti altında ve müddeiumuminin huzurile keşif yapılmasına ve şahitlerin vak'a mahallinde istimaına karar vermiş, muhakemeyi 11 kânunuevvel perşembe günü saat on buçuğa talik eylemiştir.

Ecnebi mehafilde

4 kör san'atkârın konseri

Beş ama Bulgar san'atkârı evvelki gün şehrimize gelmişler ve dün akşam Galatasaray lisesinde ilk konserlerini vermişlerdir. Bunların dördü tamamile kördür. Yalnız piyanistin bir gözü hafifçe görmektedir.

İnhisarlarda

Tütün mubayaatı

Tütün inhisar idaresince tütün mubayaatı ikmal edilmek üzeredir. Bu sene bilhassa Samsun ve İzmir mıntakalarında iyi cins tütün mahsulü alınmıştır. Tütün İnhisarı umumî müdürü Behçet Bey, bu hafta zarfında Ankara'ya giderek ve idarenin yeni bütçesi hakkında izahat verecektir.

Siyasî icmal

Mısır'da yeni kanunu esasi

Mısır'da yeniden kanlı vak'alar ... yan ediyor. bilhassa âli mektepler talebesi gibi münevver gençlik ... asker ile çarpışıyor. Memleket baştan başa bir ordugâh halindedir. Bu ... nereye varacağı malûm değildir. ... nın nazarı dikkatini tekrar Mısır'a ... beden bu hâdiseler sekiz senedenberi bu memlekette cari olup en demokrat memleketlerin kanunlarından ... olmıyan kanunu esasi ile intihap ... nunun Kral tarafından değiştirilmiş olmasından neş'et etmiştir. Tadil ... kadar esaslı ve eski kanunun ruhundan o kadar uzaktır ki tadilâtı ... «yeni kanunu esasî» demekte tereddüt edilmiyor.

Yeni kanunu esaside Kralın salâhiyeti son derecede tevsi edilmiştir. ... meclisinin ekseriyetini Kral tayin edecektir. Bir dereceli intihap kanunu ... dereceli yapılmıştır. Efradı millet ... lerini doğrudan doğruya intihap ... miyecektir. Hükûmet yeni kanunu ... ile intihap kanununu ilân ederken bir de bunların mufassal esbabı ... lâyihalarını neşrederek izahat ... tir. Bu izahatı öğrenemedik. Mısır ... halkın yüzde ancak beşi okur yazar ... duğuna nazaran yeni kanunlar Mısır ... ların ihtiyacına ihtimal daha ... olabilir.

Fakat ilk kanunu esasi böyle ... lıydı. Millet kendisine verilerek ... sene az çok istifade ettiği vâsi ... rasiyi kolay kolay bırakamaz. Bu ... başka halk arasında mükemmel ... teşkilâtı vardır. «Veftülmısri» ... son intihapta kahir bir ekseriyet ... zanmış idi. Mısır'ın beynelmilel ... setteki vaziyeti çok nazik olmakla ... raber Veft yani milliyetperver ... yeni kanunu esasiye karşı mücadele ... mağa mecbur olmuştur. Yalnız ... değil sabık Başvekil ve diktatör ... mut Paşa ve riyaset ettiği Ahrar ... dahi yeni kanunu esasiyi protesto ... miştir.

Bu azim mücadelede Başvekil ... paşanın arkasında bir fırka ... Ahrarın ayrılması tabiî hükûmeti ... müşkül vaziyette bırakmıştır. Hükûmetin arkasında yalnız Kral ile asker ... polis bulunuyor. Halk kütleleri ... pışan polis ile askerdir. Mısır ... nun ve zabıtasının başında ... başkumandanlar ve ümera İngiliz ... Bundan, Kral'ı müdafaa eden ve ... mokrasiye muhalif bulunan ve yeni ... nunu esasiyi himaye eden İngiliz ... oluyor. Mısır askerinin ve polisinin ... kasında İngiliz işgal kuvvetleri vardır. İşte bu vaziyetten dolayı halkın infiali ... daha ziyade İngiltere aleyhine tevcih ... edilmiştir. Yeni kanunu esasi İngiltere ... Mısır ihtilâfını yeniden alevlendirmiş ... oluyor. Bu defa ihtilâf İngiltere ... Mısır hükûmeti arasında değil ... İngiltere hükûmetile Mısır milleti ... sında cereyan ediyor. Mısır mes'elesi yeniden vahim bir şekil aldı.

MUHARREM FEYZİ

Ocak ta yeni bir resim sergisi

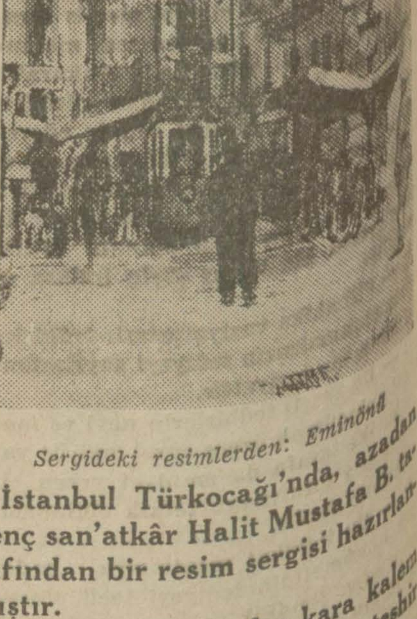

Sergideki resimlerden: Eminönü

İstanbul Türkocağı'nda, azadan genç san'atkâr Halit Mustafa B. tarafından bir resim sergisi hazırlanmıştır.

Sergide (50) kadar kara kalem ve sulu boya küçük tablolar teşhir edilecektir. Sergi cumartesi günü açılacak ve on gün devam edecektir.

Darülfünunda

Kimya talebesi seyahatten avdet ettiler

Müderris Cevat Beyin nezaretinde Uşak şeker fabrikası ile İsparta halı imalâthanelerinde tetkikat yapan Darülfünun kimya talebesi, ahiren avdet etmişlerdir.

Gazi mükâfatı

Darülfünunun tesis ettiği Gazi mükâfatı için müteaddit eserler teklif edilmiştir. Bunları tetkik edecek komisyon yakında toplanacaktır. Eserlerden yalnız biri ... komisyon, ...

geçildi. Bu intihap uzun müddet devam etti ve neticede daimî encümene Cevdet Kerim, eski Şehreminlerinden Tevfik, Darülbedayi müdürü Suphi, Kartal'dan Şerafettin, Avni, İhsan Namık, Yusuf Ziya Beylerle Nakiye Hanımın intihap olundukları anlaşılmıştır.

Bundan sonra birinci celseye nihayet verildi.

Encümenler intihabatı

İkinci celse birinci reis vekili Sadettin Ferit Beyin riyasetinde toplandı. Reisin iki tarafına da kâtiplerden Abdülkadir Ziya ve Ali Rıza Beyler oturdular.

Sadettin Ferit Bey intihabından dolayı teşekkür ve diğer encümenler intihabının aleni yapılmasını teklif etti. Teklif kabul edildi. İntihap neticesinde tetkiki hesap encümenine Hüsamettin Paşa, İsmail Şevket, Amca Tevfik, Kemal (Beyazıt), İsmail Sıtkı, Mehmet Ali (Beyoğlu), Sadi (Eminönü), Reşat, Salâhattin Beyler.

Bütçe encümenine Emin Âli, Muammer,, Hacı Âdil, Hamdi, Sadettin Rıza, Celâl, Sadi (Fatih), Abdülkadir Ziya, Kâmil Beyler.

Kavanin ve mülkiye encümenine Emin Âli, İsmail Şevket, Abdülkadir Ziya, Sadettin Ferit, Aziz, Vasfi Raşit, Manyasi zade Feridun Beyler intihap edildiler.

Nazmi Nuri Beyin azalığı

Bu esnada Nazmi Nuri Bey ayağa kalkarak bağırdı:

« — Rica ederim, bu encümene niçin beni de koymadınız! Ben bilfiil avukatlıkla meşgulüm. Kendi namzetliğimi koyuyorum!..

Azalar: «Hay hay!.. Sizi de intihap ettik!» Dediler ve Nazmi Nuri Beyi de bu encümene dahil ettiler.

Sıhhiye encümenine Tevfik Salim Pa- ... Hazım Paşa, Hikmet, Feridun, İzzet Kâmil, Galip Hakkı Beylerle Refika Hulûsi Behçet ve Safiye Hüseyin Hanımlar.

İktisat encümenine Nemli zade Mitat, Forton zade Murat, Kara Mustafa zade Ahmet, Hacı Recep, Asım, Hâkim zade Mehmet, Halit ve Galip Bahtiyar Beyler.

Nafıa encümenine Salâh Cimcoz, Ali Rıza, Mehmet Ali (Hisar), Hafız Raif, Tevfik Amir, Nazmi (Beyoğlu), Vahit (Şile) Beyler.

Maarif encümenine de Sadi (Beykoz), Kemal Salih, Etem İzzet, Refik Ahmet, Mustafa Beylerle Lâtife Bekir ve Rana Hanımlar intihap edildiler.

Cevdet Kerim Bey ayağa kalkarak Nazmi Nuri Beyin iktisadî işlerle meşgul olması münasebetile kendisinin iktisat encümenine de intihabını teklif etti. ve kabul edildi. Bu esnada Safiye Hüseyin Hanım da ayağa kalkarak dedi ki:

«— Ben de Maarif encümeninde bulunmak ve orada meşgul olmak istiyorum.

Bu teklif te kabul olundu. İlk içtima münasebetile Reisicumhur Hazretlerine ve Büyük Millet Meclisine arzı tazimat telgrafı çekilmesi teklif edilerek kabul olundu.

Müteakiben başka görüşülecek bir şey olmadığından çarşamba günü 14 te tekrar toplanılmak üzere içtimaa nihayet verildi.

Azaya tevzi edilen kitaplar

Dünkü içtimada azaya şu neşriyat ve talimatnameler tevzi olunmuştur:

Son Şehremaneti mecmuası, belediye mecmuasının ilk numarası, 1930 senesi bütçesi, muhtelif memleketlerde belediye usulleri, yeni belediye usulleri, yeni belediye kanunu, küçük mecellei umuru belediye, umumî meclisin çalışma talimatnamesi, belediye memurin nizamnamesi, belediye kanunun İstanbul belediyesinde sureti tatbikine dair nizamname, İstanbul belediyesinin sureti teşekkülüne ve ifayı vazifeye sureti mübaşeretine dair talimatname.

Bana sorarsanız...

Erkek, kadını evde oturmağa mecbur ede bilir mi?

Kanunu medeninin kadına her hakkı getirdiğini, bu kanunun kadın hayatına azamî hürriyeti verdiğini iddia ettiler. Bu kanunu kâfi görenler olduğu gibi, görmiyenler de oldu. Ben bu ikinci sınıfa dahildim. Bugün aldığım mektup, ve içindeki vak'a beni teyit ettiği için değil, münakaşa edilecek bir mes'ele olduğu için yazıyorum:

«Otuz yaşında bir kadınım. Kocam memurdur. Ayyaş, sefih bir adam, kazandığı parayı içki ve kumara sarfediyor. iki çocuğum var. Sefaletin azametinden çocukları mektebe veremiyorum, gıdaları noksan.. Bu sefil yuvaya ben de üç beş kuruş getirebilirim. Dikiş yurdundan mezunum. Bir ticaretane, bir iki oda tahsis ederek açtığı atöleynin terziliğini bana verdi. Kabul ettim. İşe basladım. Kocam itiraz etti. O karısını köpeğe et atar gibi bir sürü erkeğin arasına atamazmış. Ben evde oturmağa mecburmusum. Dinlemedim, ise devam ettim. Aç çocuklarımın ekmek sesi, bana git çalış diyordu. Kocamın hodgâmlığını teskin icin otur diyen sesi, öteki sesin yanında dana vızıltı gibi geldi. Kocam benden ayrılmak için mahkemeye müracaat etti.

Mahkeme, sefalet yüzünden çalışmamı muvafık gördü, fakat kocamın izni olmadan bunu yapamıyacağımı, binaenaleyh evime dönmekliğime karar verdi. Kocama da beni sefalette yaşatmamasını nasihat etti...

Ben sığındığım adalet kapısından nasihat istemiyorum. Çocuklarıma ekmek istiyorum. Bunu da kendi sâvü kuvvetimle temin edeceğim.. O mahkeme bana sây hakkı vermezse, ben kuru nasihatı ne edevim?»

Kanunu medeninin kadına her hakkı verdiğini iddia etmişlerdi. Sây hakkı vatandaş olan her ferdin hakkıdır. Yavaş yavaş siyasî haklarına sahip olan kadının daha henüz sây hakkı olmadığını, kocası istediği zaman onu saçından tuttuğu gibi tezgâhtan mutfağa getirebileceğini söylersek tuhaf olmaz mı? Bu kanunun kâfi olmadığını söyliyenlere hak vermez mi?

CİCİ ANNE

SON TELGRAFLAR

Halk Fırkası grubu dün tekrar toplandı

İçtimaa İsmet Pş. riyaset etmiş ve umumî mevzular üzerinde konuşulmuştur

Ankara 2 (Telefonla) — Cumhuriyet Halk Fırkası grubu bugün saat beşte toplanarak sekiz buçuğa kadar müzakerelere devam etti.

İçtimaa Fırka reisi umumî vekili İsmet Pş. riyaset ediyordu. Umumî mevzular üzerinde muhtelif meb'uslar söz alarak hararetli münakaşalar ve müzakereler yapılmıştır. Hatipler arasında Kâtibi umumî Saffet (Erzincan), Rasih (Antalya), Fuat (Rize), Hakkı Tarik (Giresun), Aziz (Ordu), Avni (Yozgat), Hasan Fehmi (Gümüşane) Beylerle Naci Paşa (Konya) vardı.

Heyeti umumiye yarın saat beşte tekrar toplanacaktır.

İzmir'de bulunan Dahiliye Vekili Şükrü Kaya Beyin Fırkaya; Mecliste istizaha taraftar olduğunu bildirdiği anlaşılmaktadır.

Venizelos'un seyahatinden mana çıkarıyorlar

Kont Bethlen "Türkler cihan siyasetinde mühim bir rol oynıyor„ dedi

Atina 6 (Hususî) — M. Venizelos'un Ankara seyahati etrafında çıkarılan muhtelif rivayetler münasebetile Yunan hükûmetinin memaliki ecnebiyedeki sefirleri marifetile diğer devletlere bu seyahat hakkında itminanbahş teminat vermiş olmasına rağmen Romanya ricalinin bu seyahatten ve bilhassa Yunan ve Macar Başvekillerinin ayni zamanda Ankara'da bulunmasından endişe etmekte oldukları Bükreş'ten bildirilmektedir.

Romanya siyasî ricali bu Ankara ziyaretlerinin bir arada yapılması bir tesadüf eseri olmayıp küçük itilâf aleyhine müteveccih bir cephe teşkiline matuf bulunduğu fikrindedirler.

Kont Bethlen'in beyanatı

Budapeşte 6 (A.A) — Başvekil Kont Bethlen, parlâmento bulivarında Türkiye seyahati hatıralarından bahsederek bilhassa demiştir ki:

«En büyük intibaım Türk memleketinin her hatvede müşahede edilen büyük inkişafıdır. Türkiye bu inkişaf sayesinde cihan siyasetinde şimdikinden daha çok mühim rol oynıyacaktır. Umumiyetle yeni devre, Türk sosyetesini asrî icaba göre tamamen değiştirmiştir. En basit adamlar dahi Macar Başvekilini her şeyin fevkinde olan bir liyakat ve medeniyetle karşılamışlardır.»

Başvekilin bu izhatı, bir saatten fazla sürmüştür.

Macar gazeteleri ne diyor?

Peşte 6 (A.A.) — Başvekil Kont Bethlen'nin dünkü beyanatını mevzuu bahseden gazeteler Türk - Macar dostluğunu hararetle alkışlamaktadırlar. Peşti Hirlap gazetesi Gazi Hz. nin B. M. Meclisinde eski ve mücerrep Türk - Macar dostluğu hakkındaki beyanatına Macar milletinin bütün ruhile mukabele ettiğini yazmakta ve ilkbaharda İsmet Pş. nın Peşte'yi ziyaret edeceğine dair ecnebi gazetelerdeki neşriyat dolayısile de Türk milletinin büyük adamını Macar milleti malûl Macaristan'ın merkezinde bütün kalbile selâmlıyacaktır demektir. Mezkûr gazete Kont Bethlen'in Ankara seyahatini Macaristan'ın haricî siyasetinin inkişafı noktai nazarından en mühim bir merhale olarak tavsif etmektedir.

62 bin Sterlinin tevzii

Maliye Vekâletinin bulduğu şekil Heyeti Vekilede müzakere edilecektir

Ankara 6 (Telefonla) — Yunanistan'ın gayrimübadillerimize tevzi edilmek üzere 125 sterline mahsuben tesviye ettiği 62 bin beş yüz İngiliz lirasının ciheti aidiyetini Maliye Vekâleti Hariciyeden sormuş, hariciye cevabında bu paranın gayrimübadillere ait olduğunu tasrih etmiştir. Paranın İstanbul'daki takdiri kıymet komisyonunca gayrimübadillere tevziine başlanması takarrür ederek keyfiyet Hey'eti Vekilenin tasvibine arzedilmiştir. Hey'eti Vekile, ilk içtimaında bu mes'eleyi müzakere edecektir. Bu para, emlâk kıymetinin umumî yekûnu nazarı dikkate alınarak bulunacak nisbet üzerinden tevzi edilecektir.

Samsun-Sıvas hattı da bitiyor

Tren ilkbaharda Sıvas'a varacaktır. Diğer hatlar da çok ilerlemiştir

Ankara 6 (Telefonla) — Şimendifer inşaatı hararetle devam ediyor. Derince'de yapılmakta olan ahşap traverst fabrikası martta faaliyete geçecektir.

Samsun - Sıvas hattı da Sivas'a 70 kilometre yaklaşmıştır. İlk baharda Sivas istasyonuna vasıl olacaktır.

Kütahya - Balıkesir - Tavşanlı hattı da kânunusanide ikmal edilerek işlemiye açılacaktır. Irmak - Kilyos arasında ray ferşiyatı devam ediyor.

Feyzipaşa - Diyarbekir yolu da Malatya'ya 60 kilometreye yaklaşmıştır. Hazirana itmamı muhtemeldir.

Rusya'ya göre bahrî konferans

İzvestiya gazetesinin terki teslihat hakkında mühim bir makalesi

Moskova 6 (A.A.) — İzvestiya gazetesi ihzarî terki teslihat konferansının son beş senelik mesaisini tetkik ederek diyor ki:

«Komisyonun ihzar ettiği projede terki teslihat hakkında müsbet hiç bir kayıt yoktur. Buna mukabil, evvelâ harp, saniyen isyan ve salisen Cemiyeti Akvamın muvafakati takdirinde teslihatın tezyit olunabileceğine dair bir maddeyi ihtiva etmektedir. Cenevre projesi terki teslihat hususunu meskût geçtiği halde ileride teslihatın tezyit olunabileceğini derpiş etmektedir. Komisyon bu tarzda bir vesika tanzim etmekle kalmamış, ayni zamanda Sovyet Rusya'nın umumî ve kısmî terki teslihat hakkındaki iki teklifini de reddetmiştir. Komisyonun bu beş senelik mesaisi de gösteriyor ki, kapitalist memleketler silâhlarını bırakmak istemiyorlar ve bu mes'elenin hallini de baltalıyorlar. Fransız - İtalyan müzakeratının akim kalması silâhların müsavatı hakkında her türlü kombinezonu beyhude kılmaktadır.

Deniz teslihatına gelince, ne İngiltere ne İtalya ne de Japonya Cenevre müzakeratını tazelemeği istemiyorlar. Cenevre komedisi tamamen akim kalmıştır. Bu terki teslihat komedisinin rejisörleri bu komedinin son perdesine verilebilecek cevabı arıyorlar.

İşçilere dair

12 Yaşından aşağı bütün çocukların fabrika ve imalâthane gibi her türlü san'at müesseselerile maden işlerinde amele ve çırak olarak istihdamı memnudur.

12 yaş ile 16 yaş arasında bulunan kız ve erkek çocuklar günde azamî sekiz saatten fazla çalıştırılamaz.

Bar, bakara, dans salonları, kahve, gazino ve hamamlarda on sekiz yaşından aşağı çocukların istihdamı memnudur.

On iki yaş ile on altı yaş arasında bulunan çocukların saat yirmiden sonra gece çalışmaları memnudur.

Bütün amele için gece hizmetleri yer altında icrası lâzım gelen işler 24 saatten fazla devam edemez.

Gebe kadınlar doğumlarından evvel üç ay zarfında çocuğunun ve kendisinin sıhhatine zarar veren ağır hizmetlerde kullanılamaz. Kendisi ve çocuğunun sıhhati için bir zarar husule getirmiyeceği bir tabip tarafından tahriren tasdik edilmedikçe, kadınların doğumlarından mukaddem üç hafta ve doğurmasını müteakip gene üç hafta zarfında fabrika, imalâthane ve umumî hususî müesseselerde çalışması ve çalıştırılması memnudur. Bu muayyen müddeti istirahati müteakip işe başlıyan emzikli kadınlara ilk altı ay zarfında çocuğunu emzirmek üzere mesai zamanlarında yarımşar saatlik iki fasıla verilir.

M. Venizelos'un ziyareti ve Taymis

Taymis gazetesi 3 teşrinisani tarihli nüshasının birinci başmakalesini M. (Venizelos) un Ankara'yı ziyaretine tahsis etmiştir. Bu makalenin şayanı dikkat bazı noktaları şunlardır:

Üç sene mukaddem bir siyasî kâhinin bir gün M. Venizelos'un Ankara'yı ziyaret edeceğini ve Türk hükûmetine misafir olacağını ve Şarkı karipte Türk-Yunan teşriki mesaisinin şampiyonu olacağını keşf ve tahmin etmesi için fevkalâde bir iman sahibi olması lâzım idi. Şimdi ise bunlar birer emri vakidir. Dahası var. M. Venizelos Gazi Mustafa Kemal ile dostane görüştü, İsmet Paşa ile nazikâne nutuklar teati etti, Türkiye ile iki mühim muahede imzaladı. Bunlardan en mühimmi muhadenet ve hakem misakıdır. Bu muahede mucibince akitlerden birine üçüncü bir taraftan hücum vukuunda diğer akit bitaraf kalacaktır. Bu misaka zeylolan bir protokol iki devletin bahrî kuvvetleri arasında müvazeneyi temin etmektedir. Her iki devletin bahrî teslihatı tahdit için itilâf etmiş olmaları şarkı karipte sulhü müsalemeti ve beynelmilel itilâfı arzu edenler tarafından memnuniyetle karşılanacaktır. Tabiî böyle bir netice Pangalos ve rüfekasının hoşuna gitmemiştir. Bunlar misakların imzasından evvel hükûmeti devirmek teşebbüsünde bulunmuşlardır. Fakat hüsnü niyet sahibi olanlar için bu iki muhasım milletin telifi beynine doğru atılan büyük adımı alkışlamaktan başka yapılacak bir şey yoktur.

Tevfik Rüştü B. Sofyadan geçerken..

Sofya 6 (A.A.) — Türkiye Hariciye Vekili Tevfik Rüştü B. refakatindeki zevat ile Cenevre'ye gitmek üzere Sofya'dan geçmiş ve istasyonda Bulgar Hariciye Nazırı M. Burof ve Türkiye maslâhatgüzarı Celâl B. ve sefaret erkânı ile teşrifat müdürü M.Pulyef tarafından selâmlanmıştır. İki Vekil samimane mülâkatta bulunmuşlardır.

Giresun civarındaki torpil

Ankara 6 (Telefonla) — Seyrisefain Giresun civarında görülen mayinin vapurların seferine mâni olduğundan İktisat Vekâletine şikâyet etmiştir. Giresun liman idaresine torpilin imhası için emir verilmiştir.

Darülfünunda şiddetli münakaşalar başladı

Edebiyat zümresi daimî müderrislik prensipini müdafaaya hazırlanıyorlar

Yeni Darülfünun Emini Muammer Raşit Beyin rahatsızlığı devam ettiği cihetle, dün de makamına gidememiştir. Bunun için yeni Darülfünun Divanının içtima edeceği gün de henüz malûm değildir. Muammer Raşit Beyin, bugün, yarın evinden çıkabileceğini ümit ettiği için, tevkil edeceği bir müderrisin riyasetinde divanın içtimaa davetine lüzum görmediği anlaşılmaktadır.

İlâhiyatçılar davalarında musır

Darülfünun müderrisleri arasında, intihap işlerinden sonra, müesseseye ait günün başlıca mes'elesini divan içtimaı teşkil etmektedir. İçtimada, bilhassa Edebiyat ve İlâhiyat fakültelerince müntahap azanın, daimî ve serbest müderrisler bahsinde iki fakültenin müştereken vazettikleri prensibi hararetle müdafaa edecekleri anlaşılmaktadır.

Bu iki fakülte müderrisleri arasında yaptığımız tahkikatın verdiği netice şöyle hulâsa edilebilir:

Haksızlık nerede?

Bugünkü vaziyette, serbest müderrislerle daimî müderrisler arasındaki maaş farkı ehemmiyetsizdir. Serbest müderrisler azamî 70, daimî müderrisler 90 lira maaşı aslî alıyorlar. Buna mukabil daimiler, hemen bütün vakitlerini Darülfününa hasrettikleri halde, serbestler, hariçte bir çok işler görmekte ve maddî menafi temin etmektedirler. Daimî müderrisler, işte bu mevcut fiilî haksızlığın izalesini istemektedirler. Bunun için de bu sene Darülfünunda tatbik edileceği Maarif Vekâletince de vadolunan baremin haksızlığı kaldıracak şekilde tatbikini arzu etmektedirler. Edebiyat ve İlâhiyat fakültelerinin Divan azası, içtimada, evvelâ prensip olarak bu mes'elenin hallini istiyeceklerdir.

Daimî müderrisler var mı...

Sonra bu mes'eleye ait teferrüat ta bazı müderrisler arasında dedikoduları mucip olmaktadır. Filhakika bugünkü müderrislerden daimiler meyanında bulunan bazıları var, ki hariçte diş tedavihaneleri, yazıhaneleri vardır. Bu gibilerin derhal üzerlerindeki daimî müderrislik sıfatının alınması ve serbest müderrisler meyanına ithali lüzumu ileri sürülmekte ve alâkadar fakülte reisleri, bu husustaki salâhiyetlerini istimal etmemekte itham edilmektedir. Yalnız edebiyat ve ilâhiyat fakülteleri meyanında bu kabil müderrisler bulunmamakta ve bu itibarla bu iki fakültenin, müşterek prensibe sadakat gösterdikleri kaydolunmaktadır. Buna mukabil bilhassa fen şubesinde, fuzulî olarak daimî müderris sıfatını haiz müderrislerden bahsedilmektedir.

Asıl münakaşayı mucip olacak prensip

Edebiyat ve İlâhiyat fakülteleri divan azasının, içtimada ileri sürecekleri diğer bir prensip te, Darülfünun Emini ile fakülteler rüesasının ve divan azasının behemehal daimî müderrisler meyanından intihap edilmesi lüzumudur. Bugünkü vaziyette, bizzat yeni Darülfünun Emini serbest müderristir.

Yeni divanı teşkil eden azaya gelince, Edebiyat fakültesince müntahap Şekip ve Şerif Beylerle İlâhiyat fakültesince müntahap terbiye müderrisi İsmail Hakkı ve İzmir'li İsmail Hakkı Beyler daimî müderristirler. Fen fakültesinden Sabri ve Salim Beyler de daimidir. Bunların haricinde diğer fakültelerin divandaki azası serbest müderrislerden mürekkeptir. Sabri ve Salim Beylerin ise daimî müderris olmakla beraber hariçte işleri olduğu ileri sürülmektedir. Binaenaleyh Edebiyat ve İlâhiyat fakültelerince müntahap azanın, ortaya atacakları bu prensip etrafında, Divanın diğer azası ile pek hararetli münakaşalara girişecekleri şimdiden muhakkak addedilmektedir.

Üç müderrisin S. Fırkadan istifası

Nihayet, bu prensip ilhamiledir ki müderris İsmail Hakkı Bey S. Fırka ocak riyasetinden, müderris Şekip Bey Serbest fırka ocak azalığından ve İlâhiyat müderrislerinden Yusuf Ziya Bey de keza ocak riyasetinden istifa etmiş ve daimî müderrisliğin icap ettirdiğine kani oldukları şekilde, tamamen Darülfününa avdet etmişlerdir.

Ayni prensipe taraftar diğer fakülteler müderrisleri

Ayni prensip kabul edildiği gün fen ve hatta hukuk fakültelerinden hariçteki işlerini bırakarak kendilerini tamamile Darülfününa hasredecek müderrisler de mevcuttur. Bu meyanda fen fakültesi müderrislerinden Hüsnü Hâmit Bey de vardır.

Mukabil tarafın vaziyeti

Diğer taraftan meslekleri itibarile fazla kazanç getiren tıp ve hukuk müderrislerinden ekseriyetinin bu prensipe yanaşmadıkları görülmektedir. Bunlar, ayrı yollardan ayni neticede birleşen zümreler halindedir. Bir kısmı, hariçte kendilerine fazla kazanç temin eden meslek ve san'atlarından ayrılmamak için vaziyetin muhafazasına taraftardırlar.

Diğer bir kısım esasen müderrisler arasında daimî ve serbest diye tasnife aleyhtar görünmektedirler.

Fuat, Şerif ve Şekip Beyler ne diyorlar?

Müderris İsmail Hakkı, Şekip ve Yusuf Ziya Beylerin S. Fırkadan istifaları mes'elesi etrafındaki dedikodular da devam etmektedir.

Köprülü zade Fuat Bey, bu müderrislerin, Edebiyat ve İlâhiyat fakülteleri meclislerinin divana intihap edecekleri azanın hariçte işleri olmıyan daimî müderrisler meyanından seçilmesi prensibine sadakatle S. F. dan çekilerek tamamen Darülfününa avdet ettiklerini söylemiştir.

Müderris Şerif Bey, arkadaşlarının divana intihapları suretile faal siyasetten çekilmeleri prensip icabından olduğunu beyan etmiştir.

Müderris Şekip Bey demiştir ki:

« — Serbest Fırka, henüz teşekkül halindedir. Esasen ben bu fırkaya resmen girmemiştim. İsmail Hakkı Beye gelince, Edebiyat ve İlâhiyat fakültelerince divan azalığı için verilen kararı muvafık görerek fırkadan çekildiğini tahmin ediyorum.»

S. F. ocak riyasetinden çekildiği tahakkuk eden İsmail Hakkı Bey, ders olduğu günlerde muntazaman Darülfününa devam etmektedir.

Etem Akif Beyin propaganda bürosu mu var?

Hukuk fakültesi kâtibi umumisi Etem Akif Bey, kendisile görüşen gazetecilere bermutat, düşüncelerini tazeliyerek uzun boylu anlatmakta ve müderrislerin fırkalara intisap etmemeleri hakkında bir kuyudat olmamakla beraber, faal politikacılığa tedris hayatının müsait bulunmadığını ilâve etmektedir.

Edebiyat ve İlâhiyatçılar, Etem Akif Beyi yeni Darülfünun Eminliği intihabatındanberi, hukuk fakültesinde propaganda bürosu açmış olarak tavsif ediyorlar.

Bir hanımın yüksek hamiyeti

Manisa 5 (Hususî) — Manisa'nın eski ve maruf ailelerinden; Çullu çiftliği sahibi Kara Osmanzade Zahide Hanım 250 bin lira kıymetindeki mücevherat ve gayrimenkul emvalini, hastane yapılmak üzere teberrü etmiştir. Bu yüksek teberrü bütün muhitte büyük bir takdir hissi uyandırmıştır.

İktisat Vekili Matbaacıların talebile meşgul olacak

Ankara 6 (Telefonla) — İktisat Vekili Mustafa Şeref B., Türkiye matbaacılar Cemiyeti kâtibi umumisi Raşit Beyi kabul etmiş ve kendisile bir buçuk saat görüşmüştür. Matbaacıların derdi hakkında Raşit Beyin verdiği izahatı büyük bir dikkatle dinliyen ve icap eden notları alan Vekil B., bu mes'ele hakkında yakından ve ehemmiyetle meşgul olacaktır.

Nebatat ihraç istasyonu

Ankara 6 (Telefonla) — İktisat Vekâleti Eskişehir civarında bir nebatat ihraç istasyonu tesis edecektir.

Pangalos tevkif edildi

Atina 6 (Hususî) — Müddeiumumilikten verilen bir tevkif müzekkeresi üzerine sabık diktatör Pangalos maznunen tevkif edilerek Sigur hapisanesine hapsedilmiştir.

HEM NALINA MIHINA

Stadyom!

Avrupa'nın bütün büyük şehirlerinde bir değil, bir kaç stadyom vardır. Merkezî Avrupa'da seyehat ederken vagonun penceresinden baktığınız zaman demiryolu boyunca şehirlerde, kasabalarda stadyomlar, köylerde futbol meydanları, spor sahaları görürsünüz. Almanya'dan gelip Çekoslovakya'nın merkezi olan Prag şehrine girerken üç, dört futbol sahası olan büyük bir stadyom görürsünüz.

Bükreş'te müteaddit spor meydanları vardır. Atina'da beyaz mermerden yapılmış muhteşem bir stadyom vardır. Selânik'te de güzel ve yeni bir saha varmış.

Almanya'nın nüfusu 100 bine bile baliğ olmıyan Böyten ismindeki küçük hudut sehrinde çok güzel ve fennî bir stadyom vardır. İstanbul'un biri Kadıköy'ünde mühmel ve perişan bir futbol çayırı, diğeri de Taksim meydanındaki malûm stadyom olmak üzere iki sahası vardır.

Bunlardan başka, İstanbul'un bir de, senelerdenberi dedikodusu devam eden bir şehir stadyomu masalı vardır. Bu masal, her sene, dillerde ve gazetelerde dolaşır, sonra unutulur, gider. Bu sene bu lâkırdı tekrar açıldı, stadyom için bütçeye tahsisat konmuş yer aranıyormuş...

Zaten, kaç senedir İstanbul'da her yıl, stadyom için, muvafık yer aranır durur, Arıyan bulur, derler. Elbette alâkadarlar da, araya araya bir yer bulacaklardır. Fakat, bu yer bulunmakla stadyom hemen yapılabilir mi? Kat'iyyen! Çünkü Belediye, bütçeye 40,000 lira koymuş, devlet bütçesinden de 40,000 lira veriliyormuş. 80,000 lira ile stadyomun arazisini almak, meydanını düzeltmek, etrafına duvar çekmek, tribünler, balkonlar, soyunma odaları, masaj yerleri, abdesaneler, duş ve yıkanma yerleri yapılacak saha ile tribünler arasına parmaklık konulacak, meydan çimenlenecek, pist yapılacak...

Böyten'de gördüğümüz gayet sade, fakat muntazam stadyomun 600 bin Türk lirasına malolduğunu söylemişlerdi. Nihayet o stadyomdan daha sadesini yaptırmak mümkün değildir. Alman'ların pahalıya malettiklerini, bizim daha ucuz yaptıracağımızı da, haydi hatır için, kabul edelim. Demek ki stadyom denilebilecek bir yer yapmak için asgarî 400,000 lira lâzım Her sene 80,000 liralık tahsisat ile şehir stadyomu demek ki beş senede meydana gelecek! Fikrimce stadyom için yer bulmadan evvel bu parayı bulmak daha makul olur. Çünkü spor yapacaksak her şeyden evvel azamî sür'atle bir saha yapmalıyız.

Türk ve Yunan meclisleri arasında samimî telgraflar

Atina 6 (Hususî) — Yunan parlâmentosunun açılması münasebetile Türk ve Yunan meclisleri arasında pek hararetli ve mütekabil temenniyatı havi telgrafnameler teati edilmiştir.

Velime cemiyeti

Bursa eşrafından havlucu ve kefiyeci Ahmet Mithat Bey merhumun kerimei muhteremesi Muhsien Hanımla merhumun aile akrabasından ve İstanbul Ticaret Borsasının kıymetli memurlarından Cemal Beyin velime cemiyetleri, merhumun Bursa'da Setbaşı'ndaki konaklarında dün icra edildiği müstahberdir. Tarafeyne saadet temenni ederiz.

MİLLÎ ROMAN: 50

MUHACİR

Yazan: FAZLI NECİP

Tamam Nazik'in karşısında, her başını kaldırdıkça onun yüzünü görebilecek bir mevkie geçti oturdu.

Dört senelik harekâtı vekayii pek hisli ve çok güzel hulâsa eden bu hatıratı Ali gayet samimî, sade bir üslûp ve kısa cümlelerle çok güzel tasvir etmiştir.

Hilâliahmer hastanesinin idare memurluğuna tayin olunduğu için harbe ateşe girmemiş, hâdisata bir müdekkik nazarı ile şahit olmuştu.

Üslûbu o kadar sade ve tabii tasvirleri o kadar canlı idi ki çocuklarda dahil olduğu halde bütün aile halkı, bu hatıratı hiç ses çıkarmıyarak iki saat tatlı tatlı dinlediler. Son büyük zafer meserretlerini anlatarak, hatıratına hitam verdiği ve defterini kapadığı zaman Haşim:

— Enişte, senin daha ne kadar gizli kıymetlerin meziyyetlerin varmış!.. Ne kadar ince hissediyor ve hissiyatını tasvire ne iyi muvaffak oluyorsun!..

— Brak Allahı seversen... alay etme...

— Alay etmek mi?.. en samimî hislerimi söyliyorum... bak gazete okunurken hiç uyuyan annem bile sonuna kadar hiç uyumadan dinledi... hoşuna gitti değil mi anne?..

— Pek çok...

— Ya baba senin?..

— Benim de...

Çocuklar kendilerine sorulmasına meydan bırakmadan:

— Bizim de çok hoşumuza gitti dayı dediler...

Haşim:

— Yalnız sen fikrini söylemedin Nazık... Sen sıkıldın mı?.. Diye sordu.

— Hayır... Berakis çok hoşlandım... Fakat bunun zevki tamam olmak için sen de diğer taraflarda gördüklerini anlatmalısın...

Kurdali söze karıştı:

— Evet... evet... çok doğru.. Sen de gördüklerini anlat...

— Fakat benim gördüklerimi, sen duymuş kaydetmişsin... Bana söyliyecek bir şey kalmıyor... Yalnız isterseniz ordunun İzmir'e nasıl girdiğini anlatayım...

— Elbet isteriz...

— Enişte gibi hisli, şairane şeyler söyliyemem... Ben fen adamıyım... Şanlı muazzam levhaları size fotoğraf gibi parça parça göstereyim... 9 eylûl günü sabah karanlığından, akşama kadar altımdaki hayvanı yandan yana mütemadiyen koşturarak her şeyi görmeğe çalıştım... Ve çoğunu da gördüm.

Ben birinci süvari alayı ile beraberdim. Alay yukarı taraflarda çok acı şeyler gördü. Ordumuzun önünden kaçan mağlûp Yunan askeri, yolları üstünde tesadüf ettikleri bütün Türk kasabalarını, köylerini yakmışlardı.

Bununla beraber evleri yanan Türk'ler bizi, muzaffer ordumuzu alkışlarla, sevinçle karşılıyor, bütün acılarını unutuyorlardı.

Alayımız Yunan askerinin şerrine uğramıyan İzmir dağlarındaki güzel köyler, sayfiyeler, bağlar, bahçeler arasından şarkılar, neşeler, alkışlarla Kadifekale karşısına kadar geldi. Orada durduk. Hayvanları, topları yeşillikler, çiçeklerle donattılar. Biraz ilerileyince İzmir'i gördük...

Nazik:

— Ne kadar sevinmişsinizdir... Dedi...

— Hakikaten insanın meserretle seyrine doyamadığı güzel bir manzara idi. Önümüzde İzmir... Daha aşağıda deniz... Denizde vapurlara kaçan halkı taşıyan karıncalar gibi kayıklar... Dâhi kumandanın dediği gibi Türk ordusunun mehabeti ile, Yunan'lıların denize döküldüğünü seyrettik...

Asker alkışlarla, neş'elerle, avaz avaz, sesleri kısılıncıya kadar bağırarak heyecanlarını, sevinçlerini etrafa saçıyor, göklere yükseltiyordu.

Suvarilerimiz oradan şehre doğru inerken islâm mahallelerinde sokakları o kadar insan doldurmuştu ki ilerilemek, geçmek mümkün olamıyordu... Halk bu gelin gibi çiçeklerle donanmış süvarilerin rekâbına sarılıyor, ellerini, ayaklarını öpüyorlardı.

Benim hayvanım genç ve kuvvetli bir at idi. Zabitimiz bana:

— İkinci fırkadan mülâzim evvel Enver Efendinin keşif kuvveti Bornova üzerinden İzmir'e girecek... Buradan dolu dizgin Bornova'ya giderek keşif kolu zabitine bizim buradan girdiğimizi haber vereceksin... Yanına hayvanı kuvvetli iki de nefer al... Dedi.

Benim için güzel fırsattı. O taraflardan da nasıl girileceğini, başka bir şanlı levha görecektim... Geçtiğimiz rum ve ermeni mahalleleri tekü tenha matemî bir manzara arzediyordu. Kaçabilenler vapurlara kaçmış, kaçacak kuvveti, serveti olmıyanlar evlerinin her tarafını kapamış, saklanmışlardı. Hiç bir hayat, hareket görülmüyor, hiç bir ses seda işidilmiyordu.

Bornova'ya tamam vaktinde yetiştim. Zabiti buldum, haberi verdim, ve onlarla beraber İzmir'e doğru ilerilemeğe başladık.

Tepeye çıkınca liman daha yakından, daha vüzuhla göründü. Rıhtımlar üzerinde denize dökülürcesine birbirini ezerek, yekdiğerin üstüne basarak, atlıyarak sandallara atılan, denize düşen, yüzerek kaçmağa çalışan Yunan askerinin, rumların manzarası görülecek bir âlemdi.

Biz kurşun menzilinden çok uzaktık... Ses işittirmek imkânı yoktu, fakat askerimiz bu manzara karşısında heyecanlarla, kimi onlara (yuha!..) bağırıyor, kimi zaferimize el çırpıyor, alkışlıyordu.

Müfreze İzmir'e doğru ilerileyordu. Büyük kumandan Belkahve mevkiine kadar gelmiş, İzzettin Paşa ordusu İzmir üzerine yürümeğe başlamıştı. Mürsel Paşanın süvari fırkası önce İzmir'e girecek, yol açacak, emniyet tesis edecekti. Dolu dizgin Mürsel Paşa fırkasına iltihak için koştum.

Fırka rıhtım üstünden ihtişam ile geçti. Yunan askeri döküntülerini, firarî rumları almış olan vapurlar limandan uzaklaşıyorlardı.

Biz rıhtımı boylu boyuna geçerek hükûmet konağına, kışla meydanına kadar geldik. Hükûmet kapısı kapalı idi. Kapı zorla açıldı.

—Mabadi var—

İzmir'de iki Vekilin tetkikatı devam ediyor

Merkez ve mülhakatta binlerce dönüm bağ ve tarla işlenemiyecek hale geldi

İzmir 6 (Hususi) — Şehrimizde bulunan Dahiliye Vekili Şükrü Kaya Bey tahribat gören yerleri birer birer gezmiştir. Vekil Bey seylâpzedeleri, misafir edildikleri yerlerde görerek hepsile görüştü ve ihtiyaçlarını sordu. Şükrü Kaya Beyin tetkiklerine vali ile belediye reisi de iştirak ediyor. Yarın vilâyette kendisinin riyasetinde bir içtima aktedilerek felâketzadeler hesabına yeni çareler aranacaktır. Bu meyanda ucuz ve hafif şeraitle ev yaptırılması da vardır. Dahiliye Vekili dün Karşıyaka'da da tetkikat yapmıştır.

Hilâliahmerin müsameresi

İzmir 6 (A.A) — Hilâliahmer tarafından seylâpzedegân menfaatine verilen ve halk tarafından büyük bir rağbet gösterilen müsamere muvaffakiyetle icra edilmiştir. Müsamerede, Sıhhiye Vekili Bey ile Dahiliye Vekili Bey dahi hazır bulunmuşlardır. Seylâpzedegânı teftiş ve tetkiktkten avdet eden Dahiliye Vekili Bey, salona dühulünde hazırun tarafından şiddetle alkışlanmıştır.

İki vekil İzmir'de bir sui istimalin tahkikile mi meşgul oldu?

İzmir'den verilen bir habere göre Dahiliye Vekili Şükrü Kaya Bey İzmir'de mühim bir sui istimal mes'elesinin tetkiki ile meşgul olmaktadır. Bu mes'elenin ilk safhası üzerinde Sıhhiye Vekili Refik Bey çalışmış ve elde ettiği netice üzerine Dahiliye Vekilini İzmir'e çağırmıştır. İki vekilin meşgul olduğu sui istimal mes'elesinin pek şumullü olduğu haber verilmektedir.

Burnova'da tetkikat

Sıhhat ve İçtimaî muavenet Vekili Refik Beyle Hilâliahmer umumî müfettişi Çorum meb'usu Mustafa Bey Burnova'da vaziyeti tetkik etmişlerdr. Bu tetkik neticesinde felâketzedelerin mükemmelen iaşe edildikleri ve kendilerine yatak takımları ve elbise verildiği görülmüştür. Ancak Hilâliahmer tarafından iaşe edilenler meyanında hergün işe giderek para kazananların iaşeden istifde etmiyerek yalnız iskândan müstefit olmaları takarrür etmiştir.

Felâketzedelere ev lâzım

İzmir'de yapılmakta olan tetkikat şimdilik muhtelif müesseselerde iskân edilenler tamamile taayyün ettikten sonra bunlara birer mesken tedariki zımnında tedbirlere müracaat içindir. Hükûmet evleri yıkılanlara veya kısmen harap olanlara ev tedarikine çalışacaktır. Sıhhiye Vekili Refik Bey tetkikatının neticesinde felâketzedelere ne suretle muavenette bulunulabilceğini bir raporla Başvkâlete bildirecektir.

Ziraî hasarlar

İzmir'den alınan son malûmata göre merkez ve mülhakat dahilinde (332000) okka zeytin tanesi mahvolmuş 4,950 zeytin ağacı devrilmiş veyahut kırılmıştır. Binlerce dönüm bağ ve gene binlerce dönüm tarla işlenemiyecek hale gelmiştir.

Mecliste intihabat

(*Birinci sahifeden mabait*)

Bey bu sefer bütçe encümenine girmiştir. Encümen reisi, mazbata muharriri ve kâtipler şu zevatttır.

Nafıa: Reis Etem (Samsun), Mazbata muharriri Ziya (Çorum), kâtip Osman (Manisa) Beyler.

Sıhhiye: Reis Ahmet Fikri, mazbata muharriri Reşit (Bursa), kâtip Saim (Manisa) Beyler.

Maliye: Reis Ali Rıza (Samsun), mazbata muharriri İhsan (Beyazıt), kâtip Ziyaettin (İstanbul) Beyler.

Meclis hesapları encümeni: Reis Hakkı (Van), mazbata muharriri Rifat (Ankara), kâtip Mazhar Müfit (Denizli) Beyler.

Adliye: Reis Mustafa Fevzi Efendi (Konya), mazbata muharriri Salâhattin, kâtip Sadık (Balıkesir) Beyler.

Dahiliye: Reis Cemil (Tekirdağ), reis vekili Hilmi (Adana), mazbata muharriri Abdülmuttalip (Malatya), kâtip Halit (Kars) Beyler.

Millî müdafaa: Reis Recep (Kütahya), mazbata muharriri Muhittin Nami Beyler, kâtip İhsan Paşa (İstanbul).

Bütçe: Reis Fuat (İstanbul), reis vekili Salih Vahit, mazbata muharriri Ahmet Remzi (Antalya), kâtip Kâzım (Giresun) Beyler.

Teşkilâtı esasiye: Reis Mahmut Esat (İzmir), mazbata muharriri Hakkı Tatık (Giresun) Beylerdir.

Encümenlerde kimler var?

Adliye encümeninde değişiklik yoktur. Sıhhiye encümeni mecliste mevcut Doktor ve Operatörlerden mürekkeptir. Hariciye encümeni Süleyman Şevket, Cevat Abbas, Sabri (Cebeli bereket), Zeki Mesut (Edirne), Fazıl Ahmet, Saffet (Erzincan), Mahmut Celâl (İzmir), Yakup Kadri (Mardin), Nusrat Sadullah, Mahmut (Siirt), Necmettin Sadık (Sivas), Nebi zade Hamdi (Trabzon) Beylerden mürekekptir.

İktisat encümeni maruf iktisatçılardan ve tüccarlardan mürekkeptir.

Nafıa ve Millî Müdafaa encümenleri eskisi gibidir.

Teşkilâtı esasiye encümeni Yunus Nadi (Muğla), Asım (Artvin), Asaf (Bursa), Doktor Mazhar (Aydın), İsmet (Çorum), Hakı Tarık (Giresun), Hasan Fehmi (Gümüşane), Hamdullah Suphi (İstanbul), Sadrettin (Kars), Hasan Fehmi (Kastamonu), Doktor Fuat (Tekirdağ), Celâl Nuri (Gelibolu), İlyas Bahri ve Mahmut Esat (İzmir) Beylerden teşekkül etmiştir.

Fethi Beyin takriri

İntihabatı müteakip Gümüşane meb'usu Fethi Beyin belediye intihabatı dolayısile Dahiliye Vekilinin izahat vermesini talep eden takriri okundu, reye kondu ve kabul edildi. Bunu müteakip Başvekil İsmet Pş. kürsüye gelerek belediye intihabatı hakkında efkârı umumiyeyi tenvir için hükûmetin bu istizah takrrini memnuniyetle karşıladığını, fakat Dahiliye Vekilinin berayi vazife İzmir'de bulunduğu için avdetini beklemeğe hükûmetçe lüzum olduğunu söyliyerek:

«— Zannederim ki Dahiliye Vekili 15 teşrinisaniye kadar burada hazır bulunacaktır. Binaenaleyh istizah müzakeresinin 15 teşrinisanide açılmasını teklif ediyorum.» Dedi.

Teklif reye kondu. İstizah müzakeresinin 15 teşrinisani cumartesi günü açılmasına karar verildi.

Meclis İsmet Pş. hükûmete ait koltuklardan birinde oturuyordu. Bir aralık S. F. reisi Fethi B. yanına giderek Başvekil Pş. ya bir şeyler anlatmağa başladı. İsmet Pş. Fethi Beyi dinlerken cebinden defterini çıkararak söylediklerini not etmek istedi, yanında kalem olmadığından Fethi Beyden istedi. Muhalif fırka reisinde de yokmuş. Nihayet bir meb'ustan bir kalem alınarak Başvekile verildi ve İsmet Pş. da Fethi Beyin anlattıklarını yazdı. Fethi B. İsmet Pş. nın yanına oturdu ve müzakeratı nihayetine kadar beraberce takip ettiler.

Meclis dağılırken İsmet Pş. Fethi Beyin elini sıkarak ayrıldı.

Fethi Beyin takriri Başvekâlete verilmiştir.

İstizah takririnin kabulünden sonra reis; encümenlerin teşekkülüne meydan verilmek, ve Meclise iş yetiştirmelerini temin etmek üzere celseyi gelecek salıya talik etti ve Meclis dağılıdı.

Spor

Resmî mıntaka

Yeni heyet aleyhinde Vilâyete müracaat etti

İstanbul mıntakası bu unvanın yalnız kendine ait olduğunu iddia ediyor

T. İ. C. İ. İstanbul mıntakası hey'eti merkeziyesi, kendi ismine izafeten yeni bir «İstanbul mıntakası» teşkil edilmesi üzerine dün bir istida ile İstanbul Vilâyetine müracaat ederek kanunen kendisine ait olan «İstanbul mıntakası» unvanının diğer tarafça kullanılmasının men'ini talep etmiştir. Vilâyet bu istidayı derhal mevkii muameleye koyarak tahkikat yapılması için polise havale etmiştir. Polis tahkikatı hitam bulduktan sonra mes'ele adliyeye intikal edecektir.

Dün İstanbul mıntakası bu hususu efkârı umumiyeye bildiren bir tebliğ neşretmiştir.

Yusuf Ziya Beyin cevabı

İstanbul mıntakasının tebliği üzerine federasyonculardan Bürhanettin Bey bazı beyanatta bulunmuş ve İstanbul mıntakasının gayrinizamî olduğu iddiasile umumî kongrenin akdi aleyhinde sözler söylemiştir. Dün Yusuf Ziya Bey bu beyanata şu cevapları verdi:

«— İstanbul mıntakası,federasyanları değil, nizamen müddetleri geçtiği halde, hâlâ federasyonların başında bulunan ve bir türlü çekilmek istemiyen şahısları tanımıyor ve bu fikrimizi dokuz saat münakaşadan sonra İstanbul kulüplerinin ekseriyeti kabul etmiştir. Asıl gayrinizamî olanlar, ekseriyetin kararını kabul etmiyen ve akaliyette kalan diğer kulüplerdir. Bu kulüpler nizamname mucibince merbut bulundukları makam (İstanbul mıntakası) dır.İstanbul'da iki mıntaka olamaz. Nizamname buna mânidir.

Umumî kongrenin içtimaa daveti gayet nizamidir. Kongrenin vakti geçince iki mıntaka anlaşır kongreyi içtimaa davet edebilirler. Bizimle beraber iki değil 14 mıntaka vardır.

Federasyoncular, hep kongreyi bekleyip hesap vermek istiyorlardı ve bunun için istifa etmediklerini söyliyorlardı. Bu fırsatı kendilerine bahşettiğimiz için bize müteşekkir olacaklarına şimdi de kongreden kaçıyorlar.

Kongre parasız toplanamazmış! Bürhan Bey bunu söylerken, federasyoncuların istedikleri gibi iş görmekte devam ve ufukta beliren güzel seyahatlere iştirak edecekle - rinden mütevellit sevinç kelimelerin ara - sından sırıtıyor. Halbuki İstanbul kongresinde bizzat Şeref Beyin teklif ettiği usulü tatbik edeceğiz. Birinci içtimada nüsabı ekseriyet olmazsa ikincisinde mevcutla devam edeceğiz. Parası olmıyan kulüpler, Ankaradan birer murahhas tayin edebilirler. Hulâsa, kongre, spor hayatımızdaki karışıklığı, anarşiyi izale edecek yegâne çaredir. Biz kongreyi istemekle sporu anarşiden kurtarmak istiyoruz, onlar kongreden kaçmakla hem hesap vermekten kaçıyorlar, hem de memleketin sporunun anarşi içinde kalmasını istiyorlar.»

Fenerbahçe ve Beşiktaş Yunanistan'a gidiyorlar

Geçenlerde yazdığımız gibi siyasi bir cemile olarak iki futbol takımının Yunanistan'a gitmesi matlûp olduğundan bu seyahatin icrası hususu Muvaffak Beye havale edilmiş, Muvaffak Bey de, ikiye ayrılan İstanbul kulüplerinden kendi tarafını iltizam eden iki kulübü göndermeğe karar vermiştir. Bu kulüplerden biri İstanbul şampiyonu Fenerbahçe, diğeri de İstanbul üçüncüsü Beşiktaş'tır.

Fenerbahçe takımı, bu ay nihayetinde Muvaffak Beyin riyasetinde Atina'ya giderek orada iki maç yapacaktır. Beşiktaş takımı da ayni tarihte Selânik'e gidecek, Beşiktaş Selânik'te maç yaptıktan sonra Atina'ya geçecek, Fenerbahçe'nin Atina'da 1 - kinci müsabakayı yaptığı gün Beşiktaş'ta ayni sahada başka bir Atinâ takımile karşılaşacaktır.

Antrenörün aylığı 300 lira

Kahire'de yapılacak olan Kral Fuat ve Balkan kupası maçlarına iştirak edecek olan millî takımımızı hazırlamak maksadile Çekoslovakya'nın en maruf futbolcuların - dan Sparta kulübünün sol muavini Kolonati'nin antrenör olarak memleketimize getirileceği yazılmıştı. Kolonati 150 dolar, yani 300 lira maaşla bu vazifeyi kabul etmiştir. Pek maruf bir oyuncu olan Kolonati'nin ayni maharetle antrenörlük yapabilip yapamıyacağı millî takımımızı çalıştırmağa başladıktan sonra anlaşılacaktır.

Stadyom kapalı

İstanbul mıntakasından ayrılarak yeni bir mıntaka teşkil eden spor kulüpleri bugün Taksim stadyomunda bazı müsabakalar yapılacağını ilân etmişlerdi. Stadyom idaresile asıl İstanbul mıntakası hey'eti arasında henüz bir anlaşma husule gelmediğinden bir itilâf elde edilinciye kadar stadyomda her hangi bir surette müsabaka yapılmaması takarrür etmiş, stadyom idaresi muvakkaten kapılarını kapamıştır.

Maamafih son dakikada aldığımız bir habere nazaran, Galatasaray takımı, bugün stadyomda bir ekzersiz maçı yapacaktır.

Bir Sırp takımı geliyor

Sırbistan şampiyonu Beoğradski takımı teşrinisaninin 27 sinde şehrimize gelecek 28, 30 ve 5 kânunuevvelde burada üç maç yapacaktır. Bu müsabakalar Fenerbahçe, Beşiktaş ve Galatasaray takımlarile yapılacaktır.

Bu akşam boks maçları var

Bu akşam saat altıda Galatasaray kulübünde mühim boks maçları yapılacaktır. Franki Marten küçük Kemal ile bir gösteriş maçı yapacak, Saranga ile Borgos arasında ciddi bir maç olacaktır.

Musahabe

Bizde Darülfünun

İstanbul Darülfünunu Abdülhamit saltanatının son senelerinde yeniden tesis edilmişti. Meşrutiyet, bu Darülfünunu devraldı. Fakat bu, kaç fakülteden terekküp ediyordu? Tıp ve Hukuk Fakülteleri, Darülfünun meyanında mıydı? Müderrisleri kimledi? Bilmiyorum. Çünkü o vakit askerdim ve İstanbul'da hiç mi hiç alâkam yoktu. 1909 senesi içinde merhum Ahmet Mithat Efendi Selâniğ'e gelmişti; ilk defa kendisile görüştüğüm vakit İstanbul Darülfünunu mevzuu bahsoldu. Kendisi Darülfünunda tarih okutuyormuş; eski rüştiye mekteplerinde okunan tarih derecesinde bir şey! Artık bu müessesenin, unvanına ne kadar müstahak olduğunu takdir edersiniz. Zaten hiç kimse o zamanın Darülfünununu Darülfünun addetmiyor.

Meşrutiyetten sonra, Emrullah Efendi merhum Maarif Nazırı olunca ortaya bir Toba ağacı prensibi attı.Bu prensibe göre ilim, yukarıdan aşağı doğru inen bir feyizdir. Memlekette evvelâ yüksek irfanı tesis etmek, yani Darülfünunu, Garptekiler gibi, usullü ilim yapan bir müessese haline sokmak fikrinde idi.Böyle bir müessese çalıştığı vakit talebesiz kalması muhtemeldir. Onun için evvelâ Darülfünuna talebe yetiştirmek lâzım geliyordu.

Emrullah Efendi bu maksatla idadilerin yerine sultanileri koymağa başladı. Hem o suretle ki sultanilerin ilk kısımlarında Fransızca'ya başlıyan talebe, (Devrei ulâ) da bu lisanı hayli ilerletmiş olacağından, (Devrei saniye) de fen derslerini Fransız'cadan okuyabilecekti.

Zamanına göre çok iyi düşünen ve çok iyi gören Emrullah Efendinin ömrü vefa etmedi. Sultanileri istediği dereceye ve miktara getirmeden Allahın rahmetine kavuştu. Onun düşündüklerini, ittihatçıların en son Maarif Nazırı tahakkuk ettirmek istedi. Bu, bir taraftan Toba ağacı nazariyesini terviç eder görünmekle beraber, diğer taraftan kemiyete çok kıymet veriyordu.

1913-14 te Darülfünun yeni bir teşkilât gördü. Sultanilerde muallimlik eden, az çok Avrupa görmüş veya kendi kendine yetişmiş gençlerden muallimler tayin edildi. Almanya'dan genç profesörler getirildi. Darülmesailer açıldı. Darülfünuna, Avrupa'dakilere benzer bazı imtiyazlar verildi. İşte bugünkü İstanbul Darülfününu o teşekkülün pek az bir istihaleye uğramış devamıdır?

Umumî harp senelerine tesadüf eden bu yeni teşekkülde, eksik olan talebe idi; çünkü sultanilerin dokuzuncu senesine kadar talebe ihtiyat zabitliğile seferber edilmişti. Bünyelerindeki zaaf dolayısile askerlikten istisna edilenler, Darülfünuna devam edebiliyorlardı. Bunların sayısı da pek azdı. Mütareke olduğu vakit, yalnız Darülfünun değil, Sultaniyelerin devreisaniyeleri de hemen hemen talebeden mahrumdu. Bu sınıflar birkaç sene ikişer, üçer talebe ile çalıştı. Her sene Darülfünuna giren talebenin miktarı hakikaten lâşeydi.

Alman profesörler memleketlerine gittiler. Yerlerine yenileri getirilmedi. Neden sonra Fransa'dan profesör unvanile birkaç zat celbedildi. Bunların intihabında pek çok dikkatli davranılmadığı gibi, derslerinden istifade edecek kadar Fransızca bilen talebe de yetiştirilmedi. Bir iki fakültemizde adedi beş rakamına ancak varan profesörlerimiz ilmî taharrilerile, az çok garp irfan âleminde de birer yer tutabilmişlerdir.

Darülfününumuzun seviyesi, müderris ve muallimlerinin menşeleri ve ilmî kudretleri itibarile, Garptekilerin en naçizi derecesinde bile değildir. Mevcudiyeti yirmi seneye yaklaştığı halde, Türkiyat enstitüsü ile Tıp fakültesinin bazı lâboratuvarları müstesnn, meydanda dikkate şayan bir eser görülemez. Profesörlerimiz bildiklerini Alman'ca, bilhassa Fransız'cadan alırlar ; içlerinde Avrupa Darülfünunlarından lisans veya doktorans almış kaç zat olduğu meçhuldür. Mesleklerine müteallik orijinal eserleri hemen yoktur. Lâboratuvarlarından hiçbir yeni düstur, tekniklerinden hiç bir yeni alet doğmamıştır. Garpten basma kalıp alınanlar, tercümeten takrir suretile, talebeye tedris olunur.

Müderris veya muallim zümresine girdikten sonra, çalışmak lâzım gelir. Fırkacılık etmek bile müderrisler için caizdir. Halbuki Darülfünun ancak memleketin istediği ve devletin istinat ettiği rejim siyasetini yapar; fırkacılık suretile opörtünist veya arivist olmaktan çekinir. Bizde profesörlük, mektep müdürlüğüne, müsteşarlığa, meb'usluğa, hatta avukatlığa ve pratisiyenliğe feda edilir. Bu halde profesörlük, ferdî ambisiyonlara ermek için, birer basamak olur!

Halbuki ilim hasbilik ister. Garp Darülfünunlarında profesörler, en yüksek ilmî teorilerle uğraşırlar; teknisiyenler, bu nazariyelerden ilmî neticeler istihsaline çalışırlar. Bizde ne böyle âlim, ne böyle teknisiyen, ne de bunları yetiştirecek Darülfünun var.

Bizim Darülfününda nazariye yolunda çarpışan kafaların, mahallî siyaset vadisinde pek güzel anlaştıkları görülür. Darülfünun gençliği, kütüpane ve lâboratuvarlarda değil, Beyazıt ve Şehzadebaşı'ndaki kahvelerde ömür geçirirler! Ve en iyi musahabeleri, günün siyasî dedikodularıdır!

Bütün bunlar, mübalâğadan külliyen âri, hakikatlerdir. Bu hakikatler, belki çok acıdır; fakat memleketin istikbali için titriyen bir kalp, bu yolda bildiğini açıktan açığa söyliyemezse samimiyetsizlik etmiş olur.

Gazi Hazretleri, vücude getirdiği eseri gençliğe emanet ettiğini söyledi. Bu emanete ehil olmak lâzımdır. Bu ehliyeti Darülfünun ihzar edecek. Halbuki Darülfünun bu vazifesini ifa edecek seviye ve kudrette değildir. İşte eserleri meydandadır; eserlerine bakar, her hangi en yeni bir milletin en yeni Darülfününunda, meselâ Japon Darülfünunlarında vücude getirilen eserlerle mukayese ederseniz... O vakit nasıl bir ilmî çoraklık, nasıl bir şahsî menfaat çırpınmaları karşısında bulunulduğunu görürsünüz.

Bu şartlar altında Darülfününumuzu bizde istiklâle mazhar etmek hafifliğini makul görebilir misiniz? Rüştünü idrak ve isbat edenlerdir ki istiklâle hak kazanır. Türk milleti rüştünü isbat etti ve istiklâlini eline aldı. Darülfünun böyle mi ya?

Peki ne yapmalı? Onu da gelecek makalede arzetmekliğime müsaade buyurunuz.

KÂZIM NAMİ

İki fırka el ele verecek

(*Birinci sahifeden mabait*)

şarttır. Teferrüat ve tatbikattaki ayrılığa rağmen iki fırkanın birleştiği bu nokta; mülkün, milletin ve fırkaların mayesi addedildiği içindir ki C. H. ve S. C. Fırkalarının millî bir blok meydana getirerek kötü anasıra karşı uyanık bulunmaları ve icabında müşterek harekete geçmeleri tasavvur edilmektedir. Bu teşebbüs millî vahdeti tahkim edecek en müessir bir tedbir olarak telâkki olunmaktadır.

Önümüzdeki haziranda yeni meb'us intihabı yapılacaktır. Yukarıki düzgün vatan politikasının ilk tatbikatından olmk üzere, her iki fırkaca gösterilecek meb'us namzetlerinin bizzat Gazi tarafından tetkikile seciyesi ve Cumhuriyetçiliği şüpheli olanların alınmasına imkân verilmemesi mukarrerdir.

Bu suretle mahiyeti meşkûk kimselerin siyasette hâkim olmasına kat'iyetle mâni olunacaktır. Zaten Büyük Gazi'nin vatan idaresinde daimî olan irşat ve müdahaleleri; muhtemel her fenalığa set çeken kudretkâr bir sebep olduğunda iman umumidir.

Gazi ve fırkalar

Gazi C. H. fıkasının umumî reisidir, fakat Reisicumhur olduğundan fırkalar muvacehesinde bittabi bitaraftır. Şu şrtla ki Cumhuriyet varlığının zaaf ve zarara uğramamak ihtimali bu hududtan çok uzak kalabilsin. Aksi takdirde Gazinin bilfiil tedabir almak safına derhal geçmesini beklememek bir gaflet olur. Bunun içindir ki Gazi, Anadolu seyahatinde halkın mahallî ve umumî derdi üzerinde bütün şefkatile meşgul olacak, ayni zamanda her intibaından doğacak kanaatleri bütün millete izah ve iblâğ edecek, icap edenleri de ikaz eyliyecektir.

Bir buçuk iki ay sürmesi muhtemel bulunan seyahatin nihayetinde millet için yeni ve çok değişik bir hayat ve idare devresi başlıyacağı mutlak addediliyor. Bilhassa siyaset cereyanında içi dışı malûm ve temiz şahsiyetlerden vatan umuruna kimse el süremiyecektir.

Bundan çıkarılacak ilk kuvvetli mana; kullanılışında her şeyin milletçe ayan ve beyan olması demek olan Cumhuriyet makinesinde hatta hurdebini mikrobları bile bulundurmıyacaktır.

Müteferrik

Etibba Odasında

Etibba Odası Haysiyet divanı, dün Neş'et Osman Beyin riyasetinde toplanarak mesleki mahiyette bazı kararlar ittihaz etmiştir.

Oda reisi Tevfik Salim Paşa bir buçuk ay kadar Avrupa'da kalacağı cihetle, Oda riyasetini vekâleten doktor Neş'et Osman Bey ifa edecektir.

Süvariler Ankaar'dan geliyor

Ankara'da yapılan ordu birincilikleri at koşularına iştirak eden Süvari binicilik mektebi müdürü kaymakam Cevdet Bey ile Süvari binicilik mektebi muallimlerinden binbaşı Ahmet Nuri, yüzbaşı İsmail Hakkı, yüzbaşı Sami, yüzbaşı Hulûsi Tevfik, yüzbaşı Hulûsi, mülâzim Rıza, mülâzim Cemal, Ziya ve Hayri Beyler; geçen perşembe atla Ankara'dan hareket etmişler ve dün öğleden sonra Üsküdar'a vasıl olmuşlardır.

Süvarilerimiz Ankara'dan şöse yolunu takiben ve günde yüz kilometreden fazla mesafe katetmek, ara sıra civar köylerde gecelemek suretile seyahati bitirmişlerdir.

İktisadî mehafilde

Anadolu tahvilâtı üzerindeki spekülâsyon

Alâkadar mehafilden aldığımız kat'î malûmata göre; hükûmetin harici tediyat hakkındaki noktai nazarı Maliye Vekili Saracoğlu Şükrü Beyin bu mes'eleye temas eden nutkunda sarahatle izah edilmiş bulunduğundan son günlerde bilûmum harici tediyatın ayni esasa tabi olacağına dair intişar eden şayiat tamamen spekülâtif maksatlara matuf bulunmaktadır.

Tahkikatımıza göre ceman 120 bin adet olan Anadolu demiryolları aksiyonlarının 100 bini Türk'ler elinde ve mütebakisi hariçte bulunmaktadır.

Anadolu demiryolları aksiyon ve obligasyonlarının düçar olduğu son temevvüçler de bu noktadan şayanı dikkat görülmektedir.

Vaziyetin tavazzuh ve sarahatine binaen borsa muamelâtında üç gündür inkişaf başlamıştır. Nitekim dün hisse senetleri 17 liradan muamele görmüş ve 22,90 liradan açılan tahvilât ise 23,50 liraya yükselerek kapanmıştır.

İstikrazı dahili peşin 97,5 dur.

Limanda

Yeni bir tahlisiye mevkii

Tahlisiye umumi idaresince Karadeniz Boğazı'nda yeni bir tahlisiye mevkii tesisi takarrür etmiştir.

Tahlisiye umumi müdürü Necmettin B. mevkiin mahallini tesbit etmiş ve bu hususta yeni bir kadro da hazırlamıştır. Burada ayrıca roket mevkii de vücude getirilecektir.

Ankara'da tenis maçı

Ankara 6 (Telefonla) — İstanbul'un Fenerbahçe tenisçilerile Ankara Sporting klüp azaları arasında yarın (bugün saat yedide müsabakalar yapılacaktır.)

Türkocağında konferanslara başlandı

Türk Ocağı kış konferans ve müsamerelerine başlamıştır.

Dün akşam saat dokuzda ilk defa olarak doktor Abdullah Cevdet Bey tarafından «Mevlâna Celâlettini Rumi, mütefekkir ve şair» mevzuu üzerine bir konferans verilmiştir. Müteakiben gramofon ile bazı parçalar çalınmıştır.

Darülfünun talim taburu

Darülfünun talim taburuna yeni kaydedilen efendilere dün elbise tevzi edilmiştir. Tabura kayt ve kabul muamelesine nihayet verilmiştir. Bu devreye 200 den fazla efendi kaydedilmiştir. Bunlardan hiç askeri ders görmiyenler birinci sınıfa ve liselerde kamplara iştirak edenler de ikinci muallim sınıfına ayrılacaklardır.

VUKUAT

Bir küfeci

Bir şoförü öldürdü birini yaraladı

Katil Fazlı

Dün gece saat 11 buçuğa doğru yolu'nda Santral sineması önünde cinayet olmuştur. Fazlı isminde bir feci, kendisi ile dargın olan şoför Mustafa ile arkadaşı Necati'yi görmüş ve çağını çekerek bunların üzerine [illegible] mıştır.

Mustafa ağır surette yaralanarak raz sonra vefat etmiş, Necati de yü dünün muhtelif mahallerinden yar lanmıştır. Mecruh tedavi edilmek üz hastaneye nakledilmiş ve müddeiumu muavini Cemal B. tahkikata vaziyet mıştır. Cinayetin bir kadın mes'elesi zünden vukua geldiği de söylenmekte

5 günde 102 vak'a

Teşrinisani iptidasından düne kadar [illegible] rimizde (102) zabıta vak'ası olmuştur. Bu lardan (5) i intihar, (35) i hırsızlık, (15 yankesicilik, (19) u mecruhiyet ve kaza

Cerh vak'aları

Nişanlısını başkasile görünce...

Üsküdar'da oturan Celâl, nişanlısı Hanımı, başka bir erkekle görmüş ve ğını çekerek genç kızı ağır surette yarala kaçmıştır. Mecruh tedavi edilmek üz hastaneye nakledilmiştir.

Kazalar

Motör bir kayığı parçaladı

Dün gece Haliç'ten geçen bir motör, dalcı Mehmed'in kayığına çarparak parçalamıştır. Mehmet te motörün pervanesinin isabetile ağır ve tehlikeli surette yaralanmış, tedavi edilmek üzere Balat hastanesine nakledilmiştir.

Müteferrik

Bir tramvay arabası yoldan çıktı öldü

Kartal'da çimento fabrikasında kazaen bir amele taşlar altında kalmış ve vefat etmiştir. Adliyece tahkikata başlanılmıştır.

Bir trmavya arabası yoldan çıktı

Aksaray - Ortaköy hattında işliyen (25) numaralı tramvay Sirkeci'de hattan çıkmış ve bu yüzden tramvaylar bir saat kadar işliyememiştir.

Bir genç kıza taarruz

(60) yaşında aşçı Artin isminde bir Teodora isminde (17) yaşında bir genç kızın iffetini kirletmiştir. Artin zabıtaca yakalanmış hakkında tahkikata başlanmıştır.

İki hemşire kayboldu

Bundan bir müddet evvel İzmir'den «Çanakkale» vapuru ile şehrimize gelen Fatma ve Nadide isimlerinde iki genç hemşire, Fenerköy'de bir eve yerleşmişlerdi.

Alâkadar makamata vaki olan müracaatlara nazaran bu iki hemşirenin bir hafta evvelden beri meydandan kayboldukları anlaşılmış ve zabıta taharriyat ve tahkikata başlamıştır.

Bir memur vazife başında öldü

İstanbul gümrük idaresi veznedarı, evvelki gün masa başında vazifesile meşgul iken nezfi dimağiden ansızın ölmüştür. Vazife başında ölen bu memurun ailesine ikramiye verilecektir.

Tevellüt

İncesu kaymakamı Avni Beyin bir kız çocuğu dünyaya gelmiştir. Nevzade tulü ömür temenni olunur.

VEFAT

Ankara maden şirketi muhasebe müdürü Davut Bey Benmaor vefat etmiştir. Cenaze merasimi bugün saat 10 buçukta Galata'da büyük Hendek'te Kenesetta İsrael sinagonunda icra edileceğinden ehibba ve eviddasının teşrifleri rica olunur.

İrtihal

Bank zade Ahmet Bey merhumun refikası ve askeri fabrikalar müdürü muavini miralay Hasan Fehmi Beyin kayın validesi, tüccardan İsmail Hakkı Beyin teyzesi Naciye Hanım vefat etmiştir. Cenazesi bugün 10 da Nişantaşı'nda Hacı Emin Efendi sokağında 33 numaralı apartımandan kaldırılarak Eyüp aile kabristanına defnedilecektir.

Kitapçılar cemiyeti

İstanbul ticaret müdürlüğünden: İstanbul kitapcılar cemiyetinin idare heyeti intihabı 11/11/930 salı günü saat 10 dan 12 ye kadar Sirkeci Ankara caddesinde Sudi kitaphanesi üstündeki cemiyet merkezinde yapılacağı alâkadarana ilân olunur.

Sinema

Holivut'ta dedikodular

Sinema şehrinde kulaktan kulağa dolaşan öyle esrarlı fısıltılar var ki...

Con Kravford

Vilyam Haynes

Mariyon Davis

Holivut B. T. (Hususî muhabirimizden) — Bu hafta size başlı başına bir mes'eleden, bir yıldızdan bahsetmektense burada girip çıktığım film işleriyle alâkadar meclislerde işittiğim bazı dedikoduları toplayıp yazmağı tercih ettim. Bakın içinde ne enteresanlar var..

Mariyon Davis - şu Holivut revü filminin meşhur simalarından biri - in babası Niyork civarındaki kasalardan birinde hâkimmiş.

Bu kızın en büyük merakı ney - miş, biliyor musunuz? Kendisi berkâr olduğu ve bütün izdivaç teklif - lerini reddettiği halde, ötekini beri - dini evlendirmekmiş..

Şimdiye kadar bir çok arkadaş - larına çöpçatanlık etmiş.

Ramon Navaro'nun Çıplak âşık - lar filminde beraber oynadığı Rene Adore'nin annesi babası cambaz - lıklar. Küçük Rene bir cambazhane çadırı altında dünyaya gelmiş. Sinema hayatında muvaffak olmak için önceleri çok müşkülât çekmiş. Fakat «Büyük resmigeçit» te birdenbire parlamış.

«Dansing kızları» filminin baş - hoca mümessillerinden biri olan Dro - di Sebastiyen'in yedi göbek ecdadı papazmış.

Keşiş sülâlesinden gelen bu kızın bu kadar sevimli bir artist olması garip değil mi?

Con Kravford sinemaya intisap etmezden evvel muzikhol artistiy - di. O zaman adı da «Lüsil Lasör» imiş.

İlk muvaffak olduğu film «Satılmış kız» mış.

Büsten Keton dehşetli bir fırtına esnasında doğmuş. Annesi, ba - basını seyyar bir tiyatro kumpanyasında çalışıyorlarmış.

Asil ismi Jozef Fransi Keton'muş. Sahneye evvelâ babasının oynadığı tiyatroda çıkmış. O zaman pek küçükmüş. Beyaz saç ve sakal takıp pek ince bir ihtiyar rolünü yaparmış. Sinemaya meşhur şişman Fati'nin yanında çalışarak başlamış.

Greta Garbo, rejisör Moris Stil - ler'e ilk müracaat ettiği zaman o - nunla görüşebilmek için tam dört saat intizar odasında beklemiş ve onra da ret cevabı almış.

Moris Stiller o günün hatırasını anlatadederken:

— Ne bileyim ben, diyormuş, öyle berbat giyinmişti ki bu kıyafette bir kızın ruhunda müthiş bir san'at ve istidadı bulunduğuna ihtimal vermedim.

Con Cilbert çok gençken hep kovboy rolleri oynamağa heves eder - miş.

Fakat sinemaya intisap ettikten sonra bu roller hiç te koşuna gitmemiş. Başlamış genç âşık vazifesi alağa.. Sonra senaryo da yazmış, rejisörlük te yapmış.

Vilyam Haynes vaktiyle bir bankanın esham ve tahvilât şubesinde çalışıyormuş. Şimdi sinema âlemi - nin en meşhur simalarından biri - nakla kalmıyor, Holivut'un en şen sohbet hazır cevap adamı olarak taniniyormuş.

Ramon Navaro Meksika'da (Durango) köyünde doğmuş. Asıl ismi Ramon Saminogos'muş.

Tam on iki tane kız kardeşi varmış. Falcılığa ve ruhun ölmediğine,

Greta'nın sesi

Greta Garbo son söz lü filmi «Romans» ta

Greta Garbo'nun son sözlü filmleri «Anna Kristi» ve «Romans», Londra'da gösterilmeğe başlandığı zaman ortaya bir takım rivayetler çıkarıldı.

Gûya İsveç'li yıldızın sesi sözlü filme uymıyormuş. Artık sinemadan çekilmeğe mecbur olacakmış.

Bütün bunların doğru veya yalan olduğunu kat'iyetle bilmediğimiz için o vakit hiç bahsetmedik. Fakat aradan bir, bir buçuk ay kadar geçti.

Filimler geçen hafta Paris'e geldi. Bakın Fransa'nın en meşhur filim münakkidi ne yazıyor:

«Anna Kristi'yi seyrettik. Greta Garbo bu sefer karşımıza hasta ve sefil bir fahişe olarak çıktı. Sesini, o müthiş sesini de işittik.

İsveç yıldızını doğrusu sessiz filimlerinden daha çok takdir ettim.

Dört senelik bir çalışmakla İngiliz'ceyi o kadar mükemmel öğrenmiş ki mikrofonun önünde dudaklarının arasından İsveç şivesine çalan tek kelime çıkmamış.

Sonra, Greta Garbo filme intisap etmezden evvel pek az tiyatro artistliği yapmıştır. Buna rağmen konuşuşu her hangi bir komedi Fransez san'atkârınınkinden farklı değildir.

Greta Garbo'yu niçin hep meş'um bir kadına benzetirler bilmem. Halini tavrını bir tarafa bırakalım, fakat sesi sisler arasında kaybolmuş bir vapurun acıklı feryadını andırıyor.

Heyecanlı sahnelerde o titrek ses büsbütün tatlılaşıyor.

«Romans» da ise meşhur bir İtalyan artisti rolünü oynuyor. Bu filim «Anna Kristi» gibi yarım değil tam bir tiyatrodur.

Greta Garbo bunda şimdiye kadar çevirdiği bütün filimlerin fevkindedir.

Vakıa esrarlı değildir. Sinirli değildir. Skandinavya ebülhevli değildir. Coşkun bir nehir değildir. Fakat kadındır. Tam kadın.. Rejisör Klarans Bravn, Moris Ştiller'in önce 250 dolar haftalık gibi pek az bir parayla stüdyoya fırlattığı, bu bütün dünyanın göz bebeği büyük yıldıza çok canlı bir şahsiyet vermiş.»

İşte Fransız münakkidinin söyledikleri bundan ibaret.. Fakat bütün o dedikoduların boş olduğunu isbata kâfi değil mi?

Maamafih filimler geldiği vakit bir defa da kendi gözlerimizle görelim, kendi kulağımızla da işitelim. Asıl kat'i hükmümüzü tabiî ancak o zaman verebiliriz.

mütemadiyen ölen bir vücutten çıkıp yeni doğan bir vücude girdiğine inanıyormuş. Kendisinin de vaktiyle Roma Kayserlerinden Mark Orel olarak bir defa daha dünyaya geldiğine kanimiş.

Eğer topladığım dedikoduları beğendinizse haydi sizde ağızdan ağıza kulaktan kulağa dolaştırmağa başlayın bakalım!

P. N.

"Glorya„ açıldı

Balkanların en büyük sineması olarak yapılan Beyoğlu'ndaki Glorya sineması dün akşam yalnız davetlilere mahsus olarak varilen bir gala müsameresile açılmıştır.

Bina, ufak bir iki kusurundan sarfınazar gayet güzel ve rahat inşa edilmiştir.

Gösterilen filim, sade sinemada değil hakikatte Amerika'nın caz - bant kralı olan Pavl Vaytman'ın eseridir.

Şarkılar ve revü numaraları çok alâkalar cezbedecek mahiyettedir.

***

Yazılar...

Kendimizde bir çok defalar tecrübe ettik. Karilerimizin yüzlercesinden de mektup aldık.

Sesli, sözlü, yahut sessiz bütün filimlerin aradaki izahat yazıları perde üzerinde pek az tutuluyor, tamamen okunmasına imkân kalmadan geçip gidiyor.

Bu yazıları seyircilerin gözleri önünde biraz daha fazla tutmanın çaresini bulmak lâzım geldiğini bütün sinema sahiplerinin nazarı dikkatine arzederiz.

İzmir gazetelerinin muhakemesi

«Hizmet» ve Zeynel Besim B. aleyhindeki davalar devam ediyor

Hükûmetin şahsiyeti maneviyesini tahkir ettiği için İzmir'de (Hizmet) gazetesi mes'ul müdürü avukat Bedri Bey aleyhine açılan davaya başlanmıştır. Gazetenin 29 eylûl tarihli nüshasında «iş dayağa mı bindi, Halk Fırkası vicdanları cebren satın alıyor» diye yazılan yazı hakkında maznuna bir sual irat etmiş Bedri Bey de bu yazı yazıldığı zaman kendisinin mevkuf bulunduğunu, ve o vakit doktor Recep Hulûsi Beyin müdiri mes'ulu olduğunu ve onun mes'ul olması lâzım geleceğini söylemiş ve bu bapta mahkemece tetkikatta bulunulmak üzere mahkeme başka bir güne bırakılmıştır.

Hizmet sahibi Zeynel Besim Bey aleyhinde de bir dava açılmıştı. Fakat Zeynel Besim Bey İstanbul'da tedavi edilmekte olduğundan mahkeme heyeti Zeynel Besim Beyin Tıbbıadli meclisince muayene edilmesine karar verilmiştir.

Kürt Mustafa davası

Fethi Bey İzmir'de iken halkı hükûmet aleyhine tahrik eden Kürt Mustafa tevkif olunarak aleyhinde bir dava açılmıştı. Kürt Mustafa'nın vekâletini kabul eden S. F. ocak reislerinden avukat Cevdet Bey müekkilinin tahliyesini talep etmiş ise de iddia makamı Mustafa'nın memlekette anarşi tevlit etmek istediği ve hükûmet kuvvetini teşkil eden zabıtaya karşı halkı tahrik eylediği cihetle memleketin asayişine taallûk eden bir suçtan dolayı tevkif olunan Mustafa'nın tahliye edilmemesinin tahtı karara alınmasını istemiş mahkeme de olveçhile kerar vermiştir.

YENİ NEŞRİYAT

«Size öyle geliyorsa öyledir»

İtalyan yazıcılarından Luici Pirandello - nun bir tiyatro eseri Türk'çeye çevrildi.

Eserin ismi: «Size öyle geliyorsa öyledir». Türk'çeye çeviren: Esbak İzmit meb'usu Fuat Bey...

Son zamanların siyasi gürültü ve patırtısı arasında, bir tiyatro eserini büyük bir itina ve sabırla tercüme edebildiğinden dolayı, Fuat Beye hayret ve hürmetle bayıyorum doğrusu...

Pirendallo'nun bu eseri küçük bir şaheserdir. Bilhassa son asrın felsefe arayanlarından kuvvetle mülhemdir.

«Yeni Kantçılık» cereyanile «nisbiyet» görüşlerinin bir nevi amalgaması ve isbat edilmeleri esasına dayanan bu tiyatro eserinin tekniği o kadar kuvvetlidir ki, insan «Yeni Kantçılık» taraftarı olsun olmasın, kitabın başından nihayetine kadar sürüklenip gidiyor...

Ağır felsefi ipotezleri bu kadar kuvvet ve kolaylıkla sahneye çıkaran ikinci bir eser daha okuduğumu hatırhyamıyorum...

Fuat Beyin tercümesi mükemmeldir denilebilir.

Yalnız bazı yerlerde, aslına yüzde yüz sadık olmak için, şivemize uymıyan tabirler var. Fakat bunlar bütün eserin içinde o kadar az ki, Fuat Bey, ikinci tabmı çok temenni ettiğimiz tercümesinde, bunları kolaylıkla düzeltebilir.

Tezli eserlerin iflâs ettiği iddiasını ileri sürenler için «Size öyle geliyorsa öyledir» piyesi dehşetli bir mağlûbiyettir.

M. T.

Darülbedayi temsilleri

İSTANBUL BELEDİYESİ DARÜLBEDAYİ

Bu gün matine saa 15 1-30 da akşamı saat 21,30 da

MELO

3 parde 12 tablo
Yazan: Bernştayn
Tercüme eden: Fikret

Ferah sinamada

Bu akşam yeni büyük varyete tiyatro varyete sinema ve S.

Raşit Rıza ve arkadaşları temsilleri

13 ikinci teşrin perşembe akşamı 21,30 da ve 14 ikinci cuma günü matine 15,30 da ve gecesi 21,30 da.

İKİ CAMBAZ
Vodvil 3 perde
Nakleden Mahmut Yesari Bey
Gişe her gün 10-12 ve 14-17 açıktır

VİLMA BANKİ
OPERA SİNEMASINDA
En son ve en mükemmel temsili olan
HAYALİMİZDEKİ KADIN
filminde pek güzel Alman'ca konuşuyor.
İlâveten: Sözlü PATHE dünya havadisleri.

9 teşrinisani pazar akşamı saat 9,30 da
MAJİK SİNEMASINDA
Harikulâde bir temaşa
Meşhur opere tenoru RİCHARD TAUBER'i
SEVGİLİNİN SON SESİ
(Das Lockende Ziel)
Yüzde yüz Alman'ca sözlü ve şarkılı filminde dinliyeceksiniz.
Bilet gişesi, pazar günü 10 dan itibaren açıktır.

Paris'te (TEATR DE LA MICHODIERE)
1200 defa gösterilen (LE SEXE FORT) büyük filmini ibda eden
VİCTOR BOUCHER
Pek yakında
SEVGİNİN ZEVKİ
Tamamen Fransız'ca sözlü filminde arzı endam edecektir.

Bugün MAJİK sinemasında
BİLLİE DOVE ve ROD LAROQUE
BEKÂRET KONCASI
Sesli ve şarkılı filminde
İlâveten: PATHE - UFA nın sesli, sözlü ve şarkılı halihazır dünya havadisleri.
Bugün ilk matine saat 13 te

10 teşrinisani pazartesi akşamı
MELEK ve ELHAMRA sinemalarında
EMİL JANNİNGS
MARLENE DIETRICH ile birlikte temsil ettiği
MAVİ MELEK
Süperfilminin ilk iraesi şerefine: GALA MÜSAMERESİ
Haşiye: AŞK RESMİ GEÇİDI filminde olduğu gibi bu filimde dahi Türkçe - Fransızca mükâlemeler yazılmıştır.
Biletler şimdiden her iki sinema gişesinden tedarik edilebilir.

GLORYA SİNEMASI
Bugün saat 14,30 matinesinden itibaren ve gecesi 21,35 te ilk GALA MÜSAMERESİ olarak renk ve ses itibarile şimdiye kadar emsali görülmemiş hakiki bir san'at harikası olan PAUL WHITEMAN in
CAZBANT KRALI
Nam şayanı hayret filmi ile küşat edilecektir.
Seans saatları: Adi günlerde 14,30 16,30 18,30 ve 21,35, CUMA ve BAYRAM günleri saat 11 ve 13 te ilâve matineleri
Yerlerin fiatları: Balkon 40, Parter 55, hususi 75, numaralı balkon fötöyleri 100, parter localar 350, balkon locaları 450 kuruş.
Cuma günü saat 11 matinelerinin fiatları tenzilâtlıdır. Balkon 40, parter umumiyetle 55, balkon fötöyleri 75, localar 350 kuruştur.

DENİS KİNG
Tamamen ve tabiî renklerinde sinemaya alınmış ilk büyük opera olan
SERSERİ KRAL
filminde şayanı hayret yıldız JEANNETTE MAC DONALD ile beraber oynıyor.

ALLAHSIZ KIZ
Dehakâr yazı sahne
C. B. DE MİLLE in
son eseridir

Geçen sene (MARİE BELL) e refakat etmiş olan şık jön premye
CHARLES BOYER
OPERADA BİR YANGIN
filminde görünecektir.

YENİ CARUSO
Kıyas kabul etmez tenor
JAN KIEPURA
Pek yakında şehrimizde şarkı söyliyecektir.

Meşhur asırdide
ZARO AĞA
pek yakında: bize
ELHAMRA ve MELEK
SİNEMALARINDA
Amerikadaki tahassusatını nakledecektir

Bugün bütün İstanbul kadınları ELHAMRA SİNEMASINA gidecek ve gösterilmekte olan
PARİS KİRALI
tamamen Fransızca sözlü filminde keman oynayan, kusursuz Fransızca konuşan ve tango oynıyan ve mahbup artistleri olan
İVAN PETROVİTCHİ
kemali takdirle göreceklerdir.
İlâveten (FOX JURNAL bir yaz gecesinin ruyası sesli ve canlı resimli balet) ve şarkılı ve sözlü varyete
Bugün saat 10,45 te tenzilâtli fiatla matine.

BUGÜN
MELEK SİNEMASINDA
Sözlü, şarkılı ve danslı
BİR TANGO LUTFEN!
muhteşem filmindeki musiki parçaları bedayiperverenin zevklerini okşamaktadır.
İlâveten: FOX NEWS dünya havadisleri.
Bugün saat 10,45 matinesinde fiatlar tenzilâtlıdır.

Üsküdar Hâle sinemasında
Kırmızı dudaklar
gündüz 3 te geceleri 9 da cuma günleri 2 de 4 te 9 da gelecek program vatan hissi.

Borsa

Kambiyo ve Nukut	Açıldı		Kapandı	
Nukut				
İsterlin İngiliz	1084	–	1084	–
Dolar Amerikan	212	–	212	–
20 Frank Fransız	168	–	168	–
20 Liret İtalya	228	–	228	–
20 Frank Belçika	119	–	119	–
20 Drahmi Yunan	55	50	55	50
20 Frank İsviçre	825	–	825	–
20 Leva Bulgar	31	–	31	–
1 Florin Felemenk	85	–	85	–
20 Koron Çekoslovak	127	–	127	–
1 Şilin Avusturya	31	–	31	–
1 Rayhşmark Almanya	51	–	51	–
1 Zeloti Lehistan	24	–	24	–
20 Ley Romanya	25	50	25	50
20 Dinar Yoğo-İslâvya	77	–	77	–
1 Çervoneç Sovyet	–	–	–	–
Kambiyo				
Londra İsterlin kuruş	1080	–	1080	–
Nüy. bir Türk lirası dolar	0,47	20	0,47	20
Paris bir Türk lirası Frank	12	02	12	02
Milâno bir Türk " Liret	9	02	9	02
Brüksel " " Belga	3	38,20	3	38,20
Cinevre " " Frank	2	43	2	43
Sofya " " Leva	65	10	65	10
Amsterdam " " Florin	1	17	1	17
Madrit " " Pezta	4	19	4	19
Berlin " " Mark	1	98	1	98
Varşova " " Zeloti	4	20	4	20
Bükreş 20 Ley Kuruş	79	45	79	45
Rusya 1 Çervoneçi Kuruş	1088	–	1088	–

Esham ve tahvilât	Açıldı		Kapandı	
Tahvilât				
Dahili istikraz % 1	97	50	97	50
Düyunu muvahhide % 4	97	50	96	50
Rı. demir yollar ikramiye	–	–	–	–
A. A tertibi %4 buçuk	22	90	23	50
A. D	–	–	–	–
A. F	–	–	–	–
Galata - Beyoğlu Tünel	–	–	–	–
Hisse senedatı				
İş Bankası	–	–	–	–
İstanbul Tramvay şirketi	–	–	–	–
Anadolu demir yolu	17	–	17	–
Osmanlı Bankası	–	–	–	–

Yenieserler

" Rus inkılâbı "

Komşumuz Rusya'nın geçirdiği son mühim inkılâplara dair yazılmış gayet faideli bir eserdir. Türkiye ve Tür'lük tarihile ve hayatı hazırasile sıkı alâkadar bulunan Rusya'nın ahvalini ve bahusus son senelerde geçirdiği tebeddül ve inkılâpları öğrenmek her Türk için mühim bir vazifedir. Buna dair şimdiye kadar bir eser neşredilmemişti. Bu noksanı Rus inkılâbı içinde yaşamış Türk münevverlerinden Cafer Seyit Ahmet Bey ikmal etmiştir. Cumhuriyet matbaasında gayet nefis bir surette tabolunan bu kıymettar eserin pahası ancak bir liradır. Her Türk münevverine ehemmiyetle tavsiye olunur.

Seyrisefain

Merkez acentası: Galata köprü başında Beyoğlu 2362. Şube acentası: Sirkeci'de Mühürdar zade hanı altında Tel. İst. 2740

İZMİR SÜR'AT POSTASI

(GÜLCEMAL) vapuru 10 teşrinisani pazartesi 14,30 da Galata rıhtımından kalkarak salı sabahı İzmir'e varır ve çarşamba 14,30 da İzmir'den kalkarak perşembe sabahı gelir.

Vapurda mükemmel bir orkestra ve cazbant mevcuttur.

ALEMDAR ZADELER VAPURLARI

Millet vapuru 9 teşrinisani

Pazar

günü akşamı saat 18 de Sirkeci rıhtımından hareketle (Zonguldak, İnebolu, Ayancık, Samsun, Ordu, Giresun, Trabzon, Rize, Mapavri ve Hopa) ya azimet ve Vakfıkebir, Görele Ünye'ye uğrıyarak avdet edecektir.

Müracaat Mahalli: İstanbul Meymenet Hanı altındaki yazıhane Telefon: İstanbul 1154

Sadık Zade Biraderler Vapurları
Karadeniz Muntazam ve Lüks postası

İNÖNÜ vapuru 9 teşrinisani **Pazar**

akşamı Sirkeci rıhtımından hareketle (Zonguldak, İnebolu, Ayancık, Samsun, Ordu, Giresun, Trabzon ve Rize) ye azimet ve avdet edecektir.

Tafsilât için Sirkeci'de Meymenet hanı altında acentalığına müracaat Telefon: İstanbul 2134

BAYRON MARSILYA EKSPRESI

ANDROS lüks vapuru 13 teşrinisani perşembe 10 da Galata rıhtımından doğruca Pire ve Marsilya'ya hareket edecektir. Umum limanlara her sınıf yolcu ve ticarî emtia kabul olunur.

Müteakıp seferler: 27 teşrinisani, 4,18,25 k. evvel 10 da. Umum acentaları: Anağnostopulos ve Siskidi Galata'da Çinili rıhtım Han. Telefon Beyoğlu 2612-2613 ile Beyoğlu ve Galata'nın umum seyahat acentalarına müracaat.

Emniyet Sandığı Müdürlüğünden

İkraz No.	Merhunatın cins ve nev'i	Borçlunun ismi
8972	Bir çift roza gül güpe.	İbrahim Ethem Bey
11189	Bir altın mineli saat bir altın köstek bir altın bilezik bir altın bilezik saati.	Emine Zarife H.
11215	Bir çift roza tektaş küpe.	Havva H.
11581	Bir çift roza küpe bir gümüş çanta.	Sabiha H.
11851	Altı buçuk miskal inci.	Beyhan H.
12959	Bir çift roza yürek küpe bir roza yüzük bir taş noksan.	Fatma H.
13220	İki roza yüzük bir altın saat maa kordon.	Mm. Anna Lehato
15328	Bir altın saat, bir altın yüzük (taşı sırça) bir nazarlık altını, bir altın kordon.	Dimitri Ef.
16435	Bir roza iğne.	İsmail Şemsettin Bey
17021	İki pırlantalı iğne, üç pırlantalı yüzük, üç roza iğne, bir çift pırlantalı küpe, bir roza kıravat iğnesi, bir elmaslı saat, bir altın saat maa köstek, bin dört yüz dirhem gümüş, bir elmaslı yıldız taş, tabaka maa ağızlık.	Nuriye H.
17478	Bir roza küpe teki.	Müzeyyen H.
19204	Bir çift roza küpe, bir zümrüt yüzük, iki roza iğne, iki altın saat, bir altın kordon yirmi iki buçuk dirhem, bir altın kolye.	Fatma Zehra H.
19535	Otuz beş miskal inci, dört roza iğne, bir altın kordon, iki altın bilezik, otuz dokuz dirhem.	Kevser H.
19730	Bir roza hurda dal iğne.	Hayrünnisa H.
19792	Bir roza ay iğne, bir roza pantantif, bir çift küpe, bir altın madalyon, sekiz altın sikke.	Huriye H.
19881	Yüz elli beş dirhem gümüş.	Fatma Münire H.
19885	Bir roza gerdanlık.	Sabiha H.
19928	Bir roza tektaş yüzük.	Mürşide H.
20062	Bir çift pırlanta tektaş küpe.	Müyesser H.
20098	Bir çift roza küpe, bir roza yüzük.	Nebiye Nebiha H.
20152	Bir pırlantalı madalyon.	Hayriye H.
20187	Bir roza pantantif.	Kevser H.
20377	Üç roza iğne, bir roza yüzük, bir elmaslı saat, bir altın saat, iki altın köstek, bir altın kordon, iki altın yüzük.	Kevser H.
20516	Bir roza broş bir parçası ve bir püskülü bir taşı noksan.	Müyesser H.
25399	Bir pırlantalı pantantif.	İsmail Hakkı B.
28707	Bir roza tektaş yüzük.	Mehmet Kemal B.
29088	Bir çift roza iğne, bir roza yüzük, iki buçuk miskal inci.	İsmet H.
29399	Bir pırlanta tektaş yüzük, bir pırlanta bilezik, bir altın bilezik saati, bir altın yüzük.	Müzeyyen H.
29415	Dört pırlanta iğne (4 taş noksan).	Lûtfiye H.
29420	Bir yakut yüzük (kolu elmaslı iki taş noksan) bir altın bilezik saat.	Bahadir B.
29522	Bir altın bilezik saat.	Afife H.
29552	Bir pırlantalı pantantif bir pırlanta bir roza yüzük, bir altın kolye, bir altın kordon.	Fatma H.
29558	Bir pırlantalı iğne, iki pırlantalı yüzük (2 taş noksan) bir pırlantalı iğne, bir pırlantalı bilezik, bir elmaslı saat maa fiyanko.	Şayan Nimet H.
29625	Bir çift roza küpe.	Ayşe Nesime H.
29685	Bir gümüş çanta.	Fatma H.
29720	Bir roza pantantif bir çift roza küpe.	İhsan H.
29741	Bir altın saat.	Talha H.
29747	Bir pırlanta iki taşlı akar pantantif.	Murat B.
29784	Bir pırlantalı pantantif.	Hüseyin Kâzım B.
29824	Bir pırlantalı fiyango iğne.	Hatiçe H.
29901	Bir pırlantalı bilezik, bir pırlantalı yüzük, bir altın kordon.	Nüveyre H.
29967	Bir roza iğne.	Şadiye H.
29967	Bir roza yüzük, bir altın hurda saat.	Hadiye H.
29999	Bir elmaslı saat, bir altın kordon.	Nafia H.
30008	Bir çift roza küpe, bir roza yüzük, bir altın bilezik saati.	Rasih Ferit Bey
30013	Bir roza pantantif.	Emin Ef.
30015	Bir roza gerdanlık, iki roza iğne, bir roza pantantif, bir çift roza küpe, üç roza yüzük, iki altın saat, iki altın köstek.	İbrahim Ef.
30016	Kırk miskal inci.	İbrahim Ef.
30049	Bir altın saat maa köstek.	Saim B.
30062	Yirmi dört miskal inci.	Ali Fehmi B.
30065	Bir çift roza incili küpe.	Ülfet H.
30069	Bir pırlantalı pantantif, bir pırlantalı yüzük.	Suphiye H.
30072	Bir pırlanta iğne.	Fatma H.
30084	İki çift roza küpe, üç altın sikke, bir altın kordon, dört yüz on dirhem gümüş sikke.	Atâ B.
30086	Bir roza pantantif.	Mustakime H.
30174	Bir roza gerdanlık, bir roza iğne, bir roza bilezik, yedi altın sikke, bir altın saat, altı yüz doksan dirhem gümüş.	Kâmıran H.
30215	Bir roza yüzük, bir ecnebi altını.	Celâlettin B.
30227	Bir roza yüzük.	Hüseyin Kâzım B.
30232	Bir roza yüzük bir elmaslı saat bir alttın köstek.	Ayşe H.
30283	İki roza maşallah, bir çift roza küpe.	Kevser H.
30332	İki altın saat iki altın köstek, bir bir liralık, bir elmaslı bilezik saati, bir elmaslı kalem.	Sait Ef.
30334	Bir roza tektaş yüzük.	Naciye H.
30393	İki roza iğne, bir altın bilezik saati.	Fatma H.
30404	Bir çift roza küpe.	Vehbi B.
30407	Yüz elli dirhem gümüş.	İsmail Saim B.
30420	İki roza gerdanlık, bir çift pırlantalı küpe, iki roza yüzük bir roza yıldız (1 taş çatlak).	Kamer H.
30493	İki pırlantalı bir roza iğne, bir pırlantalı bir roza yüzük, bir elmaslı bilezik saati, bir altın bilezik, beş adet bir liralık.	Tayyibe H.
30525	Yirmi miskal inci.	Süleyman B.
30552	Bir pırlantalı pantantif.	Fahri B.
30570	Bir roza iğne	Kâniye H.
30579	Bir pırlantalı kol düğmesi takımı beş parça, bir pırlantalı iğne bir pırlantalı yüzük, bir roza madalyon, bir altın çanta, sikke dört altı.	Sait B.
30591	İki pırlanta yüzük (iki taş no.) bir roza kırık yüzük (5 taş no.) bir çift roza küpe (1 taş no.) bir pırlanta tektaş kıravat iğnesi, bir altın saat, bir altın kol saati.	Nuri B.
30633	Bir çift roza küpe.	Kâniye H.
30635	Bir çift roza küpe, bir roza yüzük (1 taş no.) bir altın yüzük.	İbrahim B.
30716	Bir pırlantalı iğne.	Sadi B.

İstanbul Belediyesi ilânları

İstanbul Belediyesinden: Mubayaasına lüzum görülen 36 kiloluk birinci hamur 15 top ve 26 kiloluk 15 top ki cem'an 30 top kâğıt münakasaya konmuştur. Taliplerin şartnameyi görmek için her gün, müzayedeye girmek için ihale günü olan 27/11/930 perşembe günü levazım müdürlüğüne müracaatları.

* * *

Otobüs sahiplerinin nazarı dikkatine

İstanbul Belediyesinden:

1 — İstanbul Belediyesi hududu dahilinde işliyen otobüs sahiplerinin aldıkları ücrete mukabil yolculara bilet vermeleri mecburidir.

2 — Bu biletler seri ve sıra numaralarını havi olacak ve bir takvim senesi zarfında numaralar tebdil edilemiyeceklerdir.

3 — İşbu biletler satılmadan evvel Belediyeye ait soğuk damga ile damgalattırılacaktır.

4 — Biletlerde 10 para Gazi Mustafa Kemal köprüsü masarifi inşaiyesi karşılığı ve 30 para köprüler mürurıyesini ve nakliye ücretini gösterir bir tablo bulunacaktır.

Tebliğatı vakıaya muhalif olarak hareket olunduğu takdirde Belediye kanununun 113 üncü maddesi hükmünün tatbik edileceği ilân olunur.

* * *

İstanbul Belediyesinden: Belediye encümenince tadil edilen ücreti hammaliye tarifesinin yedinci sahifesindeki levazımı inşaiye kısmı berveçhizir ilân olunur.

Cinsi eşya	Merakibi bahriyeden karaya vunaya ve yahut mavunadan mavunalara K.	P.	Merakibi bahriyezaara dükkân ve mağazalara K.	P.
Her nevi çuval eşya elli kiloya kadar olan çuvallardan	2		4	
Her nevi çuval eşya yüz kiloya kadar olan çuvallardan	3	20	7	20
Çimento, alçı, Marsilya kireci, yerli kireci ve buna mümasil malzemei inşaiye çuvalı elli kiloya kadar	2		3	
Çimento, alçı, Marsilya kireci yerli kireci ve buna mümasil malzemei inşaiye çuvalı yüz kiloya kadar	4		6	
Fıçı derununde alçı çimento ve buna mümasil eşya yüz kiloya kadar	7	20	15	
Fıçı derununde alçı çimento ve buna mümasil eşya yüz kilodan fazla	10		22	
Yüz kiloya kadar sandık derununde eşya «boya gibi»	7	20	15	
Şarap fıçıları sekiz yüz kiloya kadar	25		120	
Yağ, mazot, gaz, benzin, varilleri 150-200 kiloya kadar	15		30	
Yağ, mazot, gaz, benzin, varilleri 200-500 kiloya kadar	22	20	45	
Eşyayı hadidiye ton itibarile	30		170	
Kâğıt denkleri 120-200 kiloya kadar	7	20	15	
Eşyayı züccaciye sandık itibarile	4		10	
Balya halinde eşyayı tuhafiye ve saire yüz kiloya kadar	5		12	
Kereste metro mikâbı itibarile	30		80	
Delikli tuğla 1000 adedi	35		100	
Adi » » »	40		120	
Marsilya tuğlası » »	50		150	
Ateş tuğlası » »	50		150	
Marsilya kiremidi 1000 adedi	60		180	
Yerli kiremidi 1000 adedi	40		120	
Marsilya cinsi 1000 adedi	40		80	
Yerli cinsi 1000 adedi	40		100	
Çimento künk adedi 15 santimetro kutrunda	1		3	
» » » 25,5 » »	2		7	20
» » » 30 » »	4		15	
» » » 40 » »	6		25	
» » » 50 »	10		30	
Demir künk 100 adedi	250		750	
Marsilya künk 100 adedi	200		600	
Mermer taş kalınlığı 3-4 santim büyük veya küçük adedi	20		70	
Mermer taş masalık bir adedi	1	20	4	20
Mermer moloz bir tonu	50		100	

Yüz kilodan fazla olan çuvallardan beher bir kilodan elli kiloya kadar olan fazlalık için yüz kiloya verilen ücretin nısfı ilâve olunur.

Satılık antika Horasan halısı

10 teşrinisani 1930 pazartesi günü Sandalbede teninde 45 metro murebbaında antika bir Horasan halısı müzayede ile satılacaktır. Müzayede saat birdedir.

İstanbul Liseleri mubayaat komisyonundan:

Çamlıca kız orta mektebinde yapılacak kalörifer tesisatı 23/11/930 tarihine müsadif pazar günü saat 16 da ihalesi icra kılınmak üzere kapalı zarf usulile münakasaya konulmuştur. Keşifnameyi görmek ve tafsilât almak istiyen taliplerin komisyon kitabetine müracaatları.

İst. sekizinci icra dairesinden:

Bir deyni mahkûmünbihin temini istifası için paraya çevrilmesi mukarrer üç adet mahcuz manda 10 teşrinisani 1930 pazartesi günü saat on ikiden itiren Fatih'te At pazarında açık arttırma suretile satılacağından taliplerin tevm ve saati mezkûrda hazır bulunacak memuruna müracaatları ilân olunur.

Adalar sulh mahkemesinden:

Büyük adada vefat eden zabıtai belediye memurlarından Tevfik Efendinin terekesine vaziyet edilmiş bulunduğundan alacak iddiasında bulunanların bir ay zarfında vesaikile müracaatları ilân olunur.

Balıkesir Ağır ceza mahkemesinden:

Balıkesir - Kütahya şimendifer hattının 60 ıncı kilometrosunda amele Rıza'nın ölümüne sebebiyet vermek cürmünden maznun olup gayrimevkuf bulunan ve mezkûr kilometroda müteahhit iken halen memleketi olan (Romanya'nın Transilvanya Sibiya) da bulunduğu bittahkik anlaşılan Hayri oğlu Şinayder hakkında icra kılınan son tahkikat sırasında Mösyö Şinaydere ilânen tebliğat ifasına karar verilmiş ve muhakemesi 30 birinci kânun 930 tarihine müsadif salı günü saat 14 de talik edilmiş olduğundan tebliğ makamına kaim olmak üzere keyfiyet ilân olunur.

Zayi — Diyarbekir askerlik şubesinden almış olduğum terhis tezkeremle nüfus kâğıdımı zayi ettim. Yenisini alacağımdan hükmü olmadığı ilân olunur.

Malatya'nın Derezarato köyünden Tahtakale'de Deveoğlu yokuşunda mülâzim medresesinde mukim 315 tevellütlü Durmuş oğlu Hasan

İkraz No.	Merhunatın cins ve nev'i	Borçlunun ismi
30824	Bir çift roza küpe.	Hadiye H.
30890	Üç roza yüzük, bir altın saat.	Hacer Nadir H.

Yukarıda isimleri yazılı zevat mücevherat mukabilinde Emniyet Sandığından istikraz etmiş oldukları meblâğı vadesinde tediye etmemelerine mebni hini istikrazda tayin olunan ikametgâhlarına ihbarname gönderilmiş ise de bulunamadıklarından tarihi ilânından itibaren (91) gün zarfında tediye ve tecdidi muamele eylemedikleri takdirde merhunatı mezkûrenin bilmüzayede satılacağı ilân olunur.

Gençliği satın alıyorsunuz

Yetmiş senelik bir mevcudiyete malik formülü sayesinde Simon kremi, pudrası ve sabunu, beşerenin hüsnü muhafazası en mükemmel ve şayanı hayret vasıtalarıdır.

CRÈME SIMON

(KREM SİMON)

Hazminiz Muşk ise

Terkibi ve tarzı istihzarı dolayısile mümasillerine faik olduğu tahakkuk eden

Mazon Meyva Tozun

Sabah ve akşam birer kahve kaşığı yarım bardak suda karıştırıp için. Müleyyin ve feveranî bir toz olup mide ekşilik ve ağrılarının husulüne mani olur.

Her nevi bulantı ve yorgunluğu izale eder. Barsakların hali tabiide işlenmesini temin eder. Her meşhur eczanede bulunur. Mazon ismine dikkat.

Dr. İhsan Sami

İSTAFİLOKOK AŞISI

İstafolokoklardan mütevellit (ergenlik, kan çıpanı, koltuk altı çıbanı, arpacık) ve bütün cilt hastalıklarına karşı pek tesirli bir aşıdır. Divanyolu No 189

Doktor

Osman Şerafettin

Emrazı imtaniye mütehassısı Cağaloğlu Nuriosmaniye caddesi

Telefon: 893

Muayene zamanı cuma'dan maada 1,30-7

(Gureba hastahanesi dahili, sari Hastalıklar mütehassısı)

Acenta aranıyor

Yazıhane levazımatı imal eden dünyanın en büyük fabrikası, Türkiye acentalığını terketmek arzusundadır. İşle alâkadar olan için büyük bir temin edecektir. Bu bapta tecrübe ve ihtisas ile vaziyeti maliyesinin ve referansları müş'ir tekliflerin zirdeki adrese gönderilmesi.

I. O. 3613 a Rudolf Mosse Berlin W. 100

Zayi — Üsküdar icra dairesinden almakta olduğum icra tevkifatının tahsili için mühürümü zayi ettim. Yenisini kettireceğimden hükmü olmadığı ilân olunur.

Üsküdar Yeşildibek bakkalda 43 numaralı hanede Ayşe Şükriye

Zayi — Çengelköy askerlik şubesinden almış olduğum terhis tezkeremi ve nüfus kâğıdımı zayi ettim. Yenisini çıkaracağımdan hükmü olmadığı ilân olunur.

Kadıköy Söğülüçeşme caddesinde 33 numaralı dükkânda 312 tevellütlü Bolu'lu Hasan

Zayi — Kafkasya on ikinci fırka otuz birinci beşinci alay ikinci taburunun birinci bölüğünden almış olduğum vesikayı zayi ettiğimden yenisini çıkaracağımdan hükmü olmadığını ilân ederim. 309 tevellütlü Mustafa oğlu Hasan

Zayi — Nüfus tezkeremle para cüzdanımı kazaen zayi eylediğimden bulanların köprü Kadıköy vapur iskelesinde 86 numaralı muhallebici dükkânına bırakdığı surette memnun edilecektir.

Geygi kazası Şamoni kariyesinden Bekir bin Kahraman

HASAN

Ecza deposu müstahzaratı

Paris, Londra, Roma ve Avrupanın büyük şehirlerinde en büyük mükâfatı ve altın madalya ve nişanları diplomalarla musaddak birinciliği ihraz etmiştir.

Hasan kuvvet şurubu

Zaafı umumi, kansızlık, romatizma, sıraca, kemik, sinir, verem, ademi iktidar, tasallubu şerayin, belgevşekliği hastalıklarına nafidir, şişesi 60 kuruş.

Hasan kolonyası

Halis limon çiçeğinden müstahzar bir harikai san'at olup 90 derecedir. Ecnebilerin ve memleketimizin en büyük zevatı Hasan kolonyası istimal etmektedir. 35 - 60 - 110 ve 200 kuruşluk şişelerde.

Gliserinli Hasan sabunu

Cildi yumuşatır, ve cilt hastalıklarına mâni olur. Vechine teravet ve letafet bahşeder. Bilhassa çocuklar ve kadınlar ve cildi nazik olanlar için hayat arkadaşıdır. Avrupa'nın terkibi meçhul ve pis yağlardan mamul sabunlarından tevakki ile halis gliserinden mamul Hasan Sabununu tercih etmek lâzımdır. Kokusu meşhuru âlem Hasan Kolonyasının limon çiçekleridir. Adedi 20 kuruştur.

Hasan zeytinyağı

Yemeklerde ve tababette ve kara ciğer hastalıklarında istimal edilir. Dünyanın en nefis yağıdır. Okkalık şişelerde yüz kuruştur. Büyük tenekelerde 90

Dantos Hasan Diş macunu

Dişlere ebedi hayat verir. İnci gibi parlatır. Çürümekten vikaye eder. Ve diş ağrılarını nezlelerini keser.

Hasan sürmesi

Gözlere mukavemetsüz bir cazibe ve füsun ika eder. Kadınların hayat arkadaşıdır. 30 kuruştur.

Hasan glüten ekmekleri

Şeker Hastalıklarına ve diyabetik olanlara istihzar edilmiş nefis ve bilhassa tazeliği hasebile büyük bir rağbet kazanmaktadır. Adedi 25 kuruştur.

HAS balık yağı

Norveçyanın halis Morina balığının baş mahsulüdür. İçmesi hafif olup mideyi bozmaz kiloluk gayet temiz ve muakkam şişelerde 100 kuruştur. .

Fayda Hasan

Tahtakurusu, sinek, sivrisinek, pire, güve ve sair haşaratı yumurtalarile imha eder. 75 kuruştur.

Çok çay içen japonyalı

sinirlenince Bromural alır, rahat eder, tatlı uyku uyur. Bu ilaç zararsız yegâne müsekkindir.

(Ludwigshafen a. Rh., Almanya) Knoll A.-G. Kumpanyasının Bromural'ı çeyrek asırdanberi halkın aradığı ve heryerde muhtaç olduğu bir ilaçtır.
10 ve 20 komprimelik tüpler içerisindedir.

Emniyet Sandığı Müdürlüğünden

Muhammen kıymeti Lira	İkraz N.	Satılık Merhunatın cins ve nevi	Borçlunun ismi
2094	79	Kırkçeşmede Firuzağa mahallesinde atik Şekerci, cedit İmamniyazi sokğınada eski 17 mükerrer yeni 28 numaralı birkârgir hanenin tamamı.	Mediha Hanım.
2030	94	Saraçhanede Haydarhane mahallesinde Külhan sokağında eski 10 yeni 18-20 numaralı bir hanenin tamamı.	Emine Vasfiye, Samiye Hanımlarla Halit Efendi.
1664	592	Kumkapıda Nişancı Mehmetpaşa mahallesinde Nişancı Çeşmesi sokağında eski 15 yeni 21 numaralı mabahçe bir hanenin tamamı.	Necip ve Cemil Efendir.
2115	727	Şehremini Ereğli mahallesinde Börekçi sokağında eski 12 yeni 10, 12 numaralı bir hanenin tamamı.	Hasan Ağa.
1215	1523	Erenköy Göztepe Mehmet Ef. mahallesinde atik Göztepe Kayışdağı cedit Ebru sokağında eski 11, 11 mükerrer yeni 21, 23 numaralı iki hanenin tamamı.	Fatma Hanım.
63973	1567	Şehzadebaşında Kalenderhane mahallesinde Şehzadebaşı sokağında eski 11, 16-18, 20, 12, 14, 22, 24 yeni 12, 14, 16, 18 numaralı iki dükkânı havi tiyatronun tamamı.	Mehmet SalâhattinB.
1440	4286	Erenköyü Bostancı mahallesnide Bağdat caddesinde eski 99 yeni 366 numaralı bir hanenin tamamı.	Ahmet Nüzhet Bey, Cemile Hanım.
3032	4630	Şehzadebaşında Balabanağa mahallesinde Acemoğlu meydanı sokağında eski 29 numaralı bir hanenin tmaamı.	İbrahim Ağa.
7800	5084	Devoğlunda Hacı Hamza mahallesinde Odunkapı yokuşu Devoğlu mektebi sokağında eski 1, 3, 8 yeni 6, 8, 10 numaralı maabahçe bir hanenin tamamı.	Nefise Rana Hanım.
2468	5282	Sofularda Sofular mahalle ve sokağında eski 54 mükerrer yeni 86 numaralı bir hanenin tamamı.	Ahmet Hulûsi B., Fatma Şamile H.
9146	5305	Bayazitte Yahnkaipan mahallesinde ve sokağında eski 12 mükerrer yeni 18-20 numaralı maabahçe bir hanenin tamamı.	Reşit Bey, Fatma Behiye Hanım.
1602	5331	Çarşambada Beyceğiz mahlalesinde Çarşamba caddesi sokağında eski 177 yeni 195 numaralı bir hanenin tamamı.	Şemsettin Bey.
23910	5449	Erenköy Göztepe mahallesinde Mehmet Efendi sokağında eski 75-76-77-30, yeni 36 numaralı mabahçe ve saireyi müştemel iki köşkün tamamı.	Mehmet Celâlettin Bey, Fatma İffet Hanım.
8076	5461	Erenköy Sahrayi Cedit mahallesinde İstasyon caddesinde 30-30-30/1,30/2,30/3 numaralı mabahçe üç dükkân ve bir köşkün tamamı.	İsmet Hanım.
3112	5622	Erenköy Bostancı mahallesinde Çatal Çeşme Yazmacı sokağında eski 28 yeni 1/1 numaralı maabahçe bir köşkün tammı.a	Ali Rıza Efendi.
808	16193	Kadıköy Rasimpaşa mahallesinde Süğütlü Çeşme caddesinde 93-28 numraalı maadükkân hanenin tamamı.	Ali Efendi.

Yukarda ikraz numaraları yazılı emlâk vadesi hitamında tediyei deyin edilmemesi hasebile *(altmış bir)* gün müddetle satılığa çıkarıldığından talip olanların ve fazla tafsilât almak istiyenlerin Sandık satış âmirliğine müracaat eylemeleri lüzumu ilân olunur.

İstanbul İthalât Gümrüğü Müdürlüğünden:

		K	G	
	Dökme	12	500	Eski bakır sahan
9	Çuval	235	00	Kösele döküntüleri
1	Sandık	172	Adet	Dolu gramofon plâk
1	Adet	7	900	Kuru sığır derisi
1	Sandık	580	Adet	Hasır şapka taslâğı
1	Bağ	98	Kilo	Yün manzarasında sun'i ipek
	Bilvezin ne çıkarsa			Porslen telgraf fincanı
100	Çuval	4950		Bozuk çimento
14	Sandık	1564		Atlas mektep kitabı eski Arap harflerile

Baladaki eşya transit olarak satılacak

Balâda muharrer 9 kalem eşyanın 8-11-930 ve 10-11-930 tarihlerinde saat 14 te İstanbul İthalât gümrüğü satış komisyonunda bilmüzayede satılacağı ilân olunur.

Sıhhat ve içtimaî Muavenet Vekâletinden:

Ankara'da yeni yapılan hastane, hıfzıssıha mektebi, serum müessesatı ve memurin ikametgâhlarının kalorifer, gaz, elektrik, telefon ve sıhhi tesisatına ait plân ve izahnameler tap ve ihzar edilmiş olduğundan evvelce bunları almak üzere Vekâlete müracaat etmiş olanların 100 lira mukabilinde Vekâlet hususi kalem müdürlüğünden alabilecekleri ilân olunur.

Evkaf Umum Müdürlüğünden:

Eğrikapı caddesinde Arabacı sokağında Yavedut mahallesinde (25) No. bostanın üç sene müddetle icara verilecektir. Müzayedesi teşrinisaninin (29) uncu cumartesi günü saat on dörde kadardır. Talip olanların İstanbul Evkaf müdiriyetinde Orman ve Arazi idaresine müracaat etmeleri.

***

Beyoğlu'nda Fatmahatun mahallesinde Ayaspaşa vakfı arazisinden (30) harita numaralı (44) metro (250) santimetro murabbaı mahallin müzayedesi haddi layık görülmediğinden müzayedesi teşrinisaninin on beşinci cumartesi günü saat on dörde kadar temdit olunmuştur. Talip olanların İstanbul Evkaf müdiriyetinde Orman ve Arazi idaresine müracaat etmeleri.

Dahiliye Vekâletinden :

30-10-930 tarihinde kapalı zarf usulile ihalesi icra kılınacağı ilân edilen 11500 adet defterin tab'ı için verilen fiat gali görülerek pazarlıkla yaptırılması takarrür ettiğinden şeraiti sabıka dairesinde talip olanların teşrinisaninin on beşinci cumartesi günü saat 11 de Vekâlet mubayaat komisvonuna müracaatları ilân olunur.

GAZİ

Milletin o Büyük Mürşidi diyor ki:

Bilhassa asrî memleketlerde hissolunan cihanşümul bir iktisadi buhran vardır. Bu buhran tabiatile bizim memleketimize de temas etmiş ve ağırlığını hissettirmiştir.

Bu sıkıntı karşısında emsalsiz tahribattan, dar ve kurak senelerden sonra vatanımızın gösterdiği hayatiyetle tahammül; ancak Türk milletinin bünyesindeki kudret ve B. M. Meclisinin tedbirlerindeki isabetle izah olunabilir. Senelerdenberi alınan tedbirlere önümüzdeki sene daha geniş mikyasta ihtiyaç vardır. Gayet tasarrufkârane bir idare tarzı resmi ve hususi bütün muamelâtımıza hâkim olmak lâzımdır.

- 1/11/930 nutuklarından -

Büyük Gazi'nin işaret ettiği tasarruf yolunda muvaffak olmak için en kolay vasıta TASARRUF KUMBARALARI dır.

TÜRKİYE İŞ BANKASI

Tamirat münakasası İstanbul Ziraat mektebi müdürlüğünden:

Bedeli keşfi (9085) lira 15 kuruştan ibaret bulunan Halkalı'da kâin İstanbul Ziraat mektebi binasının tamiratı olbaptaki keşif ve şartnamesi mucibince 19 teşrinisani 930 tarihine müsadif çarşamba günü saat 14 te ihale edilmek üzere kapalı zarf usulile münakasaya vazedilmiştir. Taliplerin şeraiti anlamak için her gün Defterdarlık binasında Müessesatı İktisadiye mubayaat komisyonu kitabetine ve münakasaya iştirak için de yevmi ihalede mezkûr komisyona müracaatları.

Tütün inhisarı Umumî Müdürlüğünden:

5,000 kilo köhne çul

Ambarlarımızda birikmiş olan tahminen beş bin kilo köhne çul aleni müzayede ile satılacaktır. Taliplerin (17 teşrinisani 930) pazartesi günü yüzde 7 ½ teminat akçelerile beraber saat 11 de Galata'da mubayaat komisyonuna müracaatları.

Bandırma Belediyesinden:

Bandırma Belediye dairesi müstahdemin ve memurları için 26 takım ve tanzifat amelesi için 16 takım elbisenin imaliyesi şartname veçhile aleni münakasaya konmuş ve 15-11-930 cumartesi günü saat 16 da ihalesi mukarrer bulunmuş olmakla taliplerin Bandırma Belediye dairesine müracaatları ilân olunur.

Ankara Nafıa Başmhendisliğinden:

5000 lira tahsisatı mukabilinde biri heyeti teftişiyeye mahsus teferruatlı, altısı heyeti fenniyeye mahsus teferruatsız müstatil 60-73 adet te mahruti çadır kapalı zarf usulile münakasaya konmuştur.

Bezi (empermeabl) İngiliz mamulâtından ve sair levazımı yerli olacaktır. Milli müdafaaca ihale olunan çadır evsafını haiz ve şeraite mutabık bulunacaktır.

Talipler heyeti teftişiye çadırı için kataloklarını tetkik ederek Encümeni Daimiye irae ve izah ederek kabul olunan şekil nümune ittihaz edilecektir. Mahruti ve heyeti fenniye çadırları şartnamenin ayni bulunacaktır.

Yevmi ihale 16 teşrinisani 930 pazar günü saat on beşte Encümeni Daimi Vilâyettedir. Münakasaya iştirak edecekler ihale anından evvel 400 liralık banka teminat mektuplarile birlikte teklif varakalarını münakasa kanunu dairesinde Encümeni Daimii Vilâyet riyasetine tevdi etmeleri ve şartnameyi tetkik için Ankara ve İstanbul Nafıa Başmühendisliğine müracaatları ilân olunur.

Millet Mektepleri ve halk için

Maarif Vekâleti tarafından tabettirilen eserle

Köy kıraati	15	Kuruş
Şehir kıraati	15	»
İmlâ lûgati (ciltli)	110	»
Sıhhat koruma bilgisi	6	»
Çocuk bakımı öğütleri	12,5	»
Dört azgın canavar	10	»
Yiyecekler	7,5	»
İnsan bedeni	12,5	»
Saraylarda mecnunlar	80	»

Kitaplar Cağaloglu'nda Devlet Matbaası satış yerinde satılır.

İstanbul Limanı Sahil Sıhhiye Merkezi Baştabipliğinden:

Çanakkale istimpotu 27 teşrinisani 1930 perşembe günü saat 14 te aleni münakasa suretile tamir ettirileceğinden şartname ve tamir edilecek istimpotu görmek istiyenlerin her gün Galata'da Kara Mustafapaşa sokağında Sahil Sıhhiye merkezi levazım memurluğuna münakasaya iştirak etmek istiyenlerin saat 14 te komisyona müracaatları ilân olunur.

Konya ovası sulama idaresi işletme müdürlüğünden

Konya Nümune çiftliğinde yapılacak yirmi dört ağızlık inşaatı aleni surette münakasaya vazedilmiştir. Bedeli keşfi 2093,28 liradır. İhalesi teşrinisaninin 24 üncü pazartesi günü saat on beşte icra edileceğinden talip olanların yüzde yedi buçuğu olan 157 lira mukabilinde idare veznesinden alacağı makbuzu vakti muayyende ihale komisyonuna tevdi eylemeleri ve bu bapta malûmat almak istiyenlerin her gün idare tahrirat kalemine müracaatları.

Ticaret işleri umum müdürlüğünden:

30 ikinci teşrin 1330 tarihli kanun hükümlerine göre Türkiye'de iş yapmağa izinli bulunan müseccel ecnebi şirketlerinden (Sosyete Jeneral dö Min Metalürji) şirketi bu kere müracaatla şirket sermayesinin on milyon franktan kırk milyon franga çıkarıldığını bildirmiş ve lâzım gelen vesikayı vermiştir. Keyfiyet muvafık görülmüş olmakla ilân olunur.

Yeni Moda

Kışlık

ve en müntahap rekabetsiz mallarmızdan bir kaçının fiatları

		Lira
Flamengo	mantoluk ve elbiselik kahve rengi veya lâcivert, metrosu	7,75
Tuid	Son moda kumas metrosu	3,90
Tuid	Spor mantolar için met - rosu	3,90
Dra	Şik mantolar için siyah veya lâcivert metrosu	5,75
Krep saten	Gündüz ropları için iyi cins metrosu	5,75
Krep jorjt	tamamen ipekli, siyah veya renkli, metrosu	4,50
Flamengo sua	gayet müntahap desenlerden ipekli kumaş metrosu	7,—
Völur şifon	Gece ropları ve mantolar için, metrosu	6,75
Mantolar	Hanımlara mahsus iyi cins Tuitten ipek astarlı	34,—
Mantolar	Hanımlara mahsus iyi cins DRA dan tamamen krep döşin astarlı ve kürkle müzeyyen Kürkten (Kolumbia fotrusundan	65,—
Mantolar		115,—

		Lira
Sabahlıklar	Hanımlara mahsus Prene kumaşından zengin işlemeli	7,80
Pulloverler	Hanımlara mahsns Safi yün, yeni desenlerde	7,50
Jileler	Hanımlara mahsus yekrenk veya desenli	8,—
Pijamalar	Hanımlara mahsus çizgili fanilâdan yikanabilir ve teminatlı	6,75
Fötr Merinos	gayet müntahap renklerde	1,60 dan itibaren
Şeniy Bereler	son moda 300 ve	2,40
İpekli çoraplar	sun'i ipekten son derece dayanıklı 95 ve	0,65
Eldivenler	Hanımlara mahsus güderi, yıkanabilir teminatli	3,50
Kostümler	safi yünlü triko - kodan, son moda	16,50
Völur Angle (Felpa)	bir metro eninde ve müntahap renklerde metrosu	3,50

Mağazanın asansörü vardır.

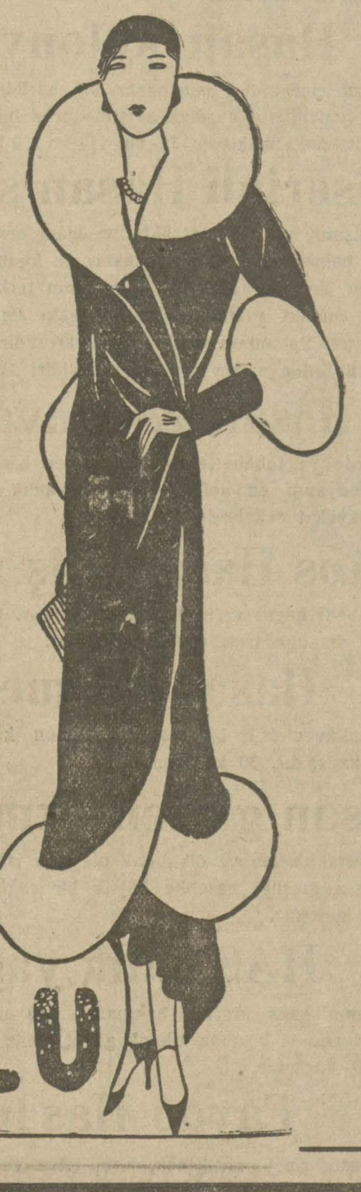

Mağazanın ikinci katında açılan (Manto, şapka ve rop) modelleri meşheri 15 Teşrinisaniye kadar devam edecektir.

KARLMAN BEYOĞLU

DANTİN
Nasuhi
Diş macununu ve
Sefa sürmesi
ile kıl pudrasını
her yerde arayınız

KEFALJİN
BAŞ, DİŞ ve NEVRALJİ
AĞRILARINA KARŞI

Profesör Anjel
FRANSIZCA
Ders salonunda hususi kursları aylığı birinci sınıf 3 lira 2 inci ve 3 üncü sınıf 4 liradır. Hususi dersler dahi vardır. Program: Mükâleme, tercume, imlâ usulü, kitabet ve tetebbu. Avrupa'ya talebe hazırlanır. Bahçekapı Ertuğrula karşı. Kasapyan Hanı

Çocukların neşesi!
Ebeveynin saadeti!
Kansızlık, zafiyeti umumiye ve sinir rahatsızlıklarına karşı binlerce doktorlar tarafından tavsiye edilen.
Arsénoferratose
kuvvet ilâcını dünyanın her tarafında validеler ve çocuklar büyük bir memnuniyetle kullanarak pek büyük faide görmektedirler. Her eczanede bulunur.

Otomobil bataryalarının doldurulmasına mahsus bir Alman ihtiraının
UMUM TURKİYE ACENTALIĞI
Muktedir ve 500 dolarlık bir sermayesi olan bir zata terk edecektir. Kârı pek mühim olup asgarî 500 dolardır. Teklif mektuplarının zirdeki adrese gönderilmesi: "B. G. 1175 a Rudolf Mosse, Berlin

FRANSIZ TABİİ MADEN SUYU
VICHY CÉLESTINS
Damla - Şeker hastalığı - Alâmı mafsaliye
VICHY - ETAT MUSTAHZERATI
VICHY-ETAT TUZU Vichy suları hülâsası, kalevi su yapmak için tabii tuz.
VICHY-ETAT PASTİLLERİ Yemekten sonra 2 veya 3 tane alındıkta Hazmi teshil eder.
VICHY-ETAT KOMPRİMELERİ Bizzat hazmedici gazözü suyu yapmak için.
Taklitlerden ve başka markalardan sakınınız.

TÜRK PHiLiPS LTD. ŞİRKETİ
RADYO
MEVSİMİ
BAŞLIYOR
En mükemmeli
Ve işletilmesi en kolay olan bir
PHiLiPS
RADYO
Cihazı alınız

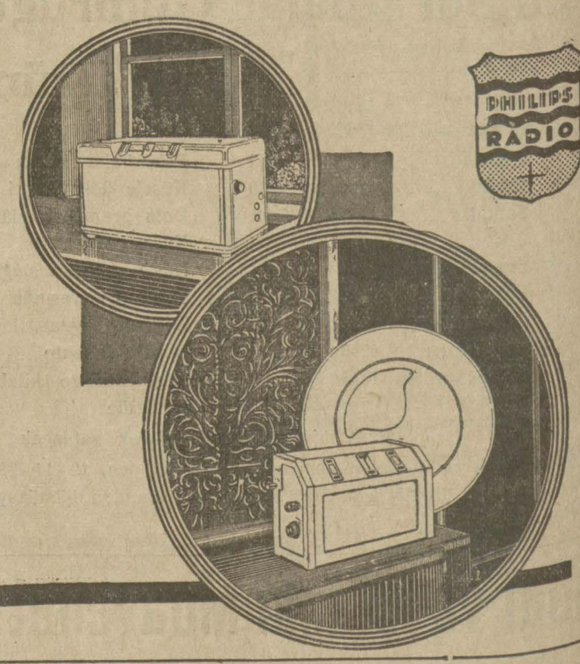

Konya ovası sulama idaresi işletme müdürlüğünden:

Çumra kariyesi civarında birinci esas kanalın yedek ve harklarında yaptırılacak sekiz adet baraj mobil aleni surette münakasaya vazedilmiştir. Bedeli keşfi 3418,38 liradır. İhalesi 24 teşrinisani 930 pazartesi günü saat on dörtte icra edileceğinden talip olanların 256,5 lira mukabilinde idare veznesinden alacağı makbuzu vakti muayyende ihale komisyonuna tevdi eylemeleri ve bu bapta malûmat istiyenlerin her gün idare tahrirat kalemine müracaatları.

Tütün İnhisarı Umumî Müdürlüğünden:

25,000 kilo kırmızı Selluloz kâğıdı.

Kapalı zarf usulile satın alınacak olan bu kâğıtlar 63 × 95 eb'adında ve metro murabbaı 82 gram sıkletinde olacaktır. Taliplerin teminat mektuplarile beraber 24 - 11 - 930 pazartesi günü Galata'da mubayaat komisyonuna müracaatları.

***

Tütün İnhisarı Umumî Müdürlüğünden:

(2500) yarda yeşil ve (5000) yarda beyaz yağlı kaneviçe kapalı zarf usulile bilmünakasa alınacaktır. Talip olanların teminat mektuplarile beraber (29 teşrinisani 930) cumartesi günü saat 11 de Galata'da mubayaat komisyonuna müracaatları.

Üsküdar İstanbul altıncı icra memurluğundan:

Bir deynin temini zımnında mahcuz ve paraya çevrilmesi mukarrer muhtelif cinste müteaddit halı; çini vazolar ve antika tabak ve yol saati ve marketeri müteaddit masa büfe ve çay takımı ve saire kıymetli eşya 11/11/930 tarihine müsadif salı günü saat onda Beylerbeyi'nde Yalılar caddesinde 19 numaralı köşkte satılacağı ilân olunur.

İstanbul Ticaret Müdürlüğünden:

İstanbul Balıkçılar esnafı cemiyetinin idare heyeti intihabı 12 - 11 - 930 çarşamba günü saat sekizden on altıya kadar İst. Balıkpazarı Helvacı sokağında yeni handaki cemiyet merkezinde yapılacağı alâkadarana ilân olunur.

KARON Alman Kitaphanesi
Beyoğlu Tünel meydanında 523

DOKTOR
Bafralı Yanko Bey
Her gün Çiğaloğu'nda Mahmudiye caddesinde 22 numaralı hanesinde hastalarını kabul eder.

OKSİMANTOL
ÖKSÜRÜK ve BOĞAZ
HASTALIKLARINA KARŞI

Dr. A. Kutiel
Cilt ve efrenci hastalıklar tedavihanesi. Karaköy Topçular caddesi 34

Mes'ul Müdür M. Agâh