YEDINCI SENE — N° 2317

ÇUMARTESI 18 TEŞRINIEVVEL 1930

Başmuharriri
YUNUS NADİ

İDAREHANESİ:
Umumiyeye karşısında dairei mahsusa
Telgraf: İstanbul Cumhuriyet
Posta kutusu: N° 246
Telefon: Başmuharrir : 2366
Tahrir müdürü : 3236
Santre müdürü 2365, Kitap kısmı: 472

Cumhuriyet

ABONE ŞERAİTİ

MÜDDET:	TÜRKİYE İÇİN	HARİÇ İÇİN
Seneliği	1400 Kr.	2700 Kr.
6 Aylığı	750 Kr.	1450 Kr.
3 Aylığı	400 Kr.	800 Kr.

Nüshası her yerde
= 5 Kuruştur =

Şehir İntihabatı Bugün Bitiyor

Bütün Dünya Rahatsız

Viyana: 16 teşrinievvel (Başmuharririmizden, tayyare ile) — Bu ...a Viyana'yı biraz daha az faa... içinde, biraz daha seyrek in... gibi, nasıl söyliyeyim biraz ...a neş'esiz gibi buldum. Şehir ...e o şehir, çarşıları pazarları ...li yerinde, hatta mağazaları yir... ...sene evvelki mevkilerini değiş... ...memişler. Şu köşede bir saatçi ...rdı, o orada. Filân dükkânda ra... ...aletleri satılırdı, orada gene ra... ...aletleri satılıyor. Habig ebedî ...esinde, Suybak öbür köşedeki ...evkilini sıkı sıkı muhafaza edi... ...r. Tuna ve kanalları oldukları ...bi duruyorlar. Prater'de dolap ...nüyor. Rus dağı şimendiferi ko... ...yor. Mağaralar içindeki su ka... ...larla dolaşılıyor. Cennet ve ce... ...nnem temaşası berdevam. Yal... ...z meselâ dağ şimendiferi yüksek... ...den atlarken içindeki yolcular ...kisi gibi bağırışmıyorlar. Vaktile ...di o çığlıklar?. Meğer gûya ...rkudan nişan veren o eski çığ... ...lar da bir neş'e tufanı imiş. Şim... ...dünyanın hanyasile konyasın... ...an bihaber çocuklar bile ses çı... ...rmadan tepelere tırmanıyorlar ...e yarlardan uçuyorlar...

Takkik ettim: Viyana'da eski za...anlara, hatta daha geçen seneye ...fkatle görülen veya bana öyle ...elen neş'esizliğin sebebi de me... ...er iktisadî imiş. Diğer bazı büyük ...avrupa şehirleri gibi Viyana'nın ...a canına can katan ecnebi seyyah... ...arının akını henüz başlamamış. ...mun simdi Viyana devleti denile... ...k küçük bir mıkyasa indirilmiş ...lduğu da malûm. Bu halile Viya... ...a esasen kafası büyük, fakat bo... ...enziyor. Tasavvur ediniz ki dün ...eşte'den Viyana'ya gelirken dört ...uçuk saatlik mesafenin üç buçu... ...nu Macar toprağında geçirdik... ...n sonra yarım saat ta araya so... ...lan Çekoslovak arazisinden geç... ...k. İnsan adeta Viyana'ya girdiği ...man Avusturya hududuna dahil ...muş oluyor! Halbuki bu koca şe... ...r vaktile büyük bir imparaotrlu... ...devlet merkezliği ediyordu! Bü... ...n Avusturya şimdi yalnız 84 bin ...lometreden ibaret kalmıştır. Bi... ...n Sivas Vilâyetimiz kadar var ...k bir şey!

Üç sene evvel Viyana hakkında ...stum bir banka müdürü ile uzun ...adıya görüşerek «Cumhuri... ...» e de yazmıştım. Fakat o za... ...n Viyana daha kanlı ve canlı ...r halde idi. Vaziyeti kestirme o... ...ak anlamanın çaresi tekrar onu ...rmekti. Gördüm. Beni tekrar ...rmekten çok memnun olmasına ...men dudaklarındaki tebessüm... ...bir zorakilik, bir hazinlik var ...i idi. Evvelâ seyahatimin sebe... ...i anlamak istiyerek o beni istiç... ...p etti. Sözlermden bir noktaya ...laca ilişerek sordu:

— Oğlunuz için pansiyon bulduz mu?

— Bir dostum zahmet ederek iki ...tane bulmuş, birine karar verdik ...i.

— Gördünüz mü?

— Gördük.

—Aile ötedenberi böyle pansi...nculuk yapar mı imiş, yoksa bu ...yeni mi yapıyor?

— Oraya pansiyoner olarak ilk ...fa biz girmiş olacağız. Meğer müdür benden bu tafsilâ...mükâlemenin bilâhare alacağı ...eyana kolaylık olsun diye almış. ...ası gelince dedi ki:

— Aile reisi dava vekili ve kız ...ı da hoca olduğu halde bu evin ...pansiyoner kabul etmek ıztırarı ...yana'da maişetin gittikçe güç... ...mekte olduğunun alâmetidir.

(Mabadi 4 üncü sahifede

Darülfünunda gürültülü bir intihap

Muammer Raşit ve Yusuf Ziya B. ler eminlik için namzet gösterildi

Edebiyat ve ilâhiyat müderrisleri intihabı gayri kanunî addederek içtimaı terkettiler ve rey vermediler!

Darülfununda dünkü intihabata iştirak eden Tıp, Hukuk, ve Fen Fakülteleri müderrisleri grup halinde...

İntihap nasıl oldu, Gürültü nasıl çıktı?

Bir kişi mi, iki kişi mi intihap edilmeli?.. İşte mes'elenin canlı noktası!

İçtimaı terkeden ve reye iştirak etmiyen Hukuk ve İlâhiyat Fakülteleri müderrisleri, içtimaın başlangıcında...

Eminlik için namzet gösterilen Muammer Raşit ve Yusuf Ziya Beyler, içtima esnasında

Dün Darülfünun Emini intihabı çok hararetli ve gürültülü bir surette cereyan etmiş ve noktai nazarları kabul edilmediği için Edebiyat ve İlâhiyat fakültelerinin müderrisleri intihabı terkederek reye iştirak etmemişlerdir. Hukuk, Tıp ve Fen fakülteleri de intihaba devam etmişlerdir.

Neticede Hukuktan müderris Muammer Raşit ve Yusuf Ziya Beyler namzet intihap edilmişlerdir.

Dünkü gürültülü intihabın ne surette cereyan ettiğini bütün tafsilâtile yazıyoruz:

Konferans salonunda içtima

İntihap için bütün Darülfünun müderris ve muallimlerinin saat 14 te Darülfünun konferans salonunda toplanmaları mukarrer olduğundan bir buçuktan itibaren müderris ve muallimler salona dahil olmağa başlamışlardır.

Esasen Hukuk ve Fen fakültelesi müderrisleri öğleden evvel bir içtima aktetmişlerdir. Müderrislerin içtimaları iki saatten fazla devam etmiş olduğundan bu müderrisler de iki buçuğa doğru müçtemian salona dahil olmuşlar ve kapıdan girilince sağ tarafı işgal etmişlerdir. Edebiyat ve İlâhiyatçılar da sol tarafta ahzi mevki etmişlerdir.

İki buçukta müzakerata başlanmıştır. İçtima müderrisin içtimaı addedildiğinden gazeteciler içeri alınmamıştır. Fakat buna rağmen gazeteciler bütün müzakeratı tesbite muvaffak olmuşlardır.

Müzakere başlıyor

İçtima iki buçukta başlamış ve riyasete Emin Vekili Mustafa Bey geçmiştir. Müteakiben müderris ve muallimlerin yoklaması yapılmıştır. Şimdiye kadar intihaba müderris muavinleri de iştirak ettiği halde bu defa iştirak etmemişlerdir.

Yapılan yoklama neticesinde salonda 94 müderris bulunduğu ve 14 müderris ve muallimin iştirak etmemiş bulunduğu anlaşılmıştır.

Bunu müteakıp müzakerata başlanmıştır. Edebiyat fakültesinden cografya muallimi Hâmit Bey söz alarak Edebiyat ve İlâhiyat fakültelerinin noktai nazarını izah etmiştir.

Müteakiben Köprülü zade Fuat Bey bir takrir vermiştir. Bu takrir Edebiyat ve İlâhiyat fakültelerinin noktai nazarlarını bildirdiği ve gürültü de bu sebepten çıktığı için takriri aynen derecediyoruz:

Edebiyat ve İlâhiyatçıların iddiası

«Darülfünun Emini intihabının Eminliğe bir zatın intihabı icap ettiği halde müderris ve muallimlerin rey pusulalarına tek isim yerine çift isim yazmak suretile icrasını aşağıda gösterilen sebeplerden dolayı Darülfünun talimatının metin ve ruhuna muhalif addeyledikleri ni ve bu tarzda yapılacak bir intihabı

(Mabadi 2 inci sahifede)

Doğru söze ne denir?

Gazi bitaraf olsun, diyenler, şimdi: «Başvekil olsun» diyorlar!

Dün Akşam refikimizin baş - makalesinde Necmettin Sadık B. Yarın'ın evvelki günkü baş - makalesini tahlil ederek diyorki:

«Gazi'nin lüzumunda Başvekâleti deruhte edebileceği hakkındaki sözlerini o zaman bin türlü malâyanilerle istismara kalkışan ve mütemadiyen tekzibe cür'et eden bedbahtlar, Yarın muharrirlerinden başkası mı idi? Şimdi, Yarın gazetesi, «Gazi Başvekil olsun!» Diyor

Gazi Hz. ni, Reisicumhurluk vazifesinde âtıl ve lâkayt duran, - iş başındakiler her kim olursa olsun - tarihin kendisine emanet ettiği bu mukaddes vatan vazifesini bütün büyük memleket işlerine yakından nezaret etmek, bunlara da ve bilhassa bütün büyük inkılâplarda âmil olmak suretile ifa etmiyen, ve sadece surî, sun'î devlet reisliği ile iktifa eden bir insan zannetmek ne gaflettir! Esasen bütün hatalar bu gafletten neş'et ediyor.

Gazi Başvekil olabilir. Yahut, H. Fırkası akalliyete düşerse, sadece fırkasının başında bir meb'us olarak kalır.

Fakat büyük vazife saati çalınca, vaktile, cephede kırılmış kaburga kemiklerinin tahammülsüz ve müthiş ıztırabına rağmen Sakarya zaferini kazanan ve Türk milletine müstakil ve hür bir vatan hediye eden o vatanperver Dâhi, gene behemehal iş başındadır.»

Doğru söze ne denir?

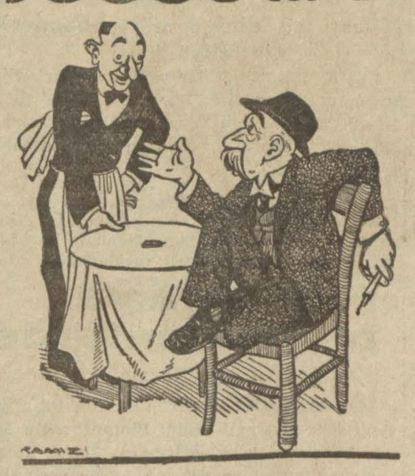

Müşteri — Bana bir kahve getir. Amma içinde arpa veya nohut bulunmasın, anladın mı?..

Garson — Anlamaz olur muyum efendim, su istiyorsunuz!..

Sonuncu gün

Bu akşam saat yedide sandıklar kapanıyor

Bu gece ve yarın sandıklar açılarak ara neticesi anlaşılacak

Dün Fatih Dairei Belediyesi önünde intihabata iştirak için toplanan kalabalık

Dün şehrimizde belediye intihabatının 13 üncü günüydü. Cuma olması münasebetile bazı semtlerde sandık başları, haftanın diğer günlerine nisbeten fazlaca kalabalık olmakla beraber, hey'eti umumiyesile, dün intihabat ilk haftanın hararetini tamamen kaybetmiş ve oldukça sakin geçmiştir. Dün atılan reylerin miktarı bini mütecavizdi.

İntihabata bugün de devam edilecek ve bu akşam saat 17 de sandıklar kapatılacaktır. Bu suretle bu akşam hitam bulacak intihabat neticesi, bazı mıntakalarda bu gece ve bazı mıntakalarda da yarın sabah sandıklar açılarak reylerin tasnifi icra edildikten sonra anlaşılacak; 14 gündenberi devam eden bir çok gürültülü hâdiseler ve propagandalar da nihayet bulacak ve yeni Şehir meclisi azasının kimler olduğu tayyün edecektir.

Şimdiye kadar alınan netice, C. H. Fırkası namzetlerinin kahir bir ekse...

(Mabadi 4 üncü sahifede)

Fransız Ticaret Nazırı Ankara'ya niçin geliyor?

Borçların tediyesi mes'elesinde bir tarzı hal bulunacağı anlaşılıyor

Ahiren bir tetkik seyahatine çıkmış olan ve şimdi Belgrat'ta bulunan Fransa Ticaret Nazırı M. Flamanden salı günü şehrimize geliyor. Evvelki akşam Ankara'ya giden ve yarın avdet edecek olan Fransız sefiri Kont Dö Şambrön, Fransız Nazırını istikbal edecek ve birlikte Ankara'ya gidecektir

M. Flamanden, Ankara'da üç gün kalacaktır. Fransız Nazırı, şimdiye kadar geçtiği yerlerde vaki olan beyanatında, her fırsattan istifade ederek, Fransız milletinin ötedenberi bütün milletlere karşı malî ve iktisadî müzaheretlerde bulunduğunu hatırlatmış ve bunu Fransız'ların bir insaniyet vazifesi telâkki ettiğini söylemiştir.

M. Flamanden'in Türkiye'ye gelmesine ve Fransız sefirile birlikte Ankara'yı vaki olacak ziyaretine hususi bir ehemmiyet atfedilmektedir. Bu ziyarete belli başlı bir sebep olarak ta kuponlar mes'elesi gösterilmektedir. Filhakika müşarünileyhin kuponlar mes'elesi hakkında hususi surette temaslarda bulunmak ve bir formül bulmak üzere Ankara'yı ziyaret edeceği temin edilmektedir.

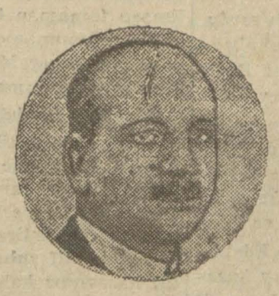

Ankara'ya birlikte seyahat edecekleri ve borçlar mes'elesi hakkında hükûmetle hususi temaslarda bulunarak bir tarzı hal bulacakları muhakkak addedilen Fransız sefiri ve Fransız Ticaret Nazırı

M. Flander *Kont de Şambron*

Fransız sefiri Kont Dö Şambrön Cenapları da, ötedenberi kuponlar mes'elesinin halli arzusunu taşıyan bir recülî siyasidir. Sefir cenapları, yakın dostlarına daima bu arzusunu tekrar ettiği gibi muhtelif zamanlarda vuku bulan beyanatında da bütün gayem yakından tanıdığımı ve çok sevdiğim Türk'lerle mensup olduğum Fransız milleti arasında

(Mabadi 4 üncü sahifede

Spor Klûpleri dün toplandı

Dünkü içtimada bulunanlardan bir grup

[Yazısı 3 üncü sahifemizdedir.]

Darülfününda gürültülü bir intihap

(Birinci sahifeden mabait)

fasıl görerek iştirake imkân göremediklerini ve keyfiyetin makamatı aidesinin tetkikine tevdii icap eylediği kanaatinde bulunduklarını 16 teşrinievvel tarihli içtimalarında Edebiyat fakültesi üç müstenkif reye karşı ve İlâhiyat fakültesi müttefikan ittihaz eyledikleri karara istinaden arzederler:

1— Talimatın Darülfünun Emini intihabına müteallik 18 inci maddesi müstesna olmak üzere intihap keyfiyetinin mutlak veya sülüsanı ekseriyetle vaki olacağı tasrih edildiği halde 18 inci maddede Emin intihabının müderrisler meyanında en çok rey kazanan iki zattan birinin Vekâletçe tercihi suretile icra edileceğinin zikrolunması vazii kanunun bu zatların mutlak ekseriyeti kazanmaları şart olmayıp nisbî ekseriyetle de intihap olunacaklarını teemmül eylediğini gösterir. Buna nazaran intihabın mutlak ekseriyetle icrası lâzım geleceği zannile rey pusulalarına iki isim yazmak caiz olmayıp tek isim yazılması zaruridir.

2— Rey pusulalarına çift isim yazıldığı takdirde intihap edilecek zatların ikisi de yalnız ekseriyetin mümessili ve müntehabı olarak akalliyetin namzeti anlaşılmıyacak, bundan dolayı Vekâlet makamının hakkı tercihinin manası kalmıyacaktır.

Bu tercih hakkının makul ve manalı olması için Darülfününun zaten reisi bulunan ve fakat ayni zamanda icra kuvvetinin de mes'ul bir uzvu olarak devletin ve Darülfünun müessesesinin ihtiyaçlarını en iyi takdir ve bunları teklif eyliyecek bir vaziyette bulunan Maarif Vekilinin bir ilim ve fikir müessesesi olan Darülfünundaki fikir ve ihtiyaç cereyanlarının mümessillerinden birinin tercih imkânını malik bulunması lâzımdır.

3— Avrupa Darülfünunlarının kâffesinde intihap rep pusulalarına tek isim yazılmak suretile icra edilmektedir. Çift isim yazmak usulü hiç bir yerde mevcut değildir.

Edebiyat fakültesi reisi
ve İlâhiyat fakültesi
reis vekili
Köprülü zade Fuat

Salondaki vaziyete bir nazar

Bu takrirden sonra münakaşa hararetlenmiş; Hamdi Suat, Tahir, Server Kâmil, Hasan Reşat, Köprülü zade Fuat Beyler söz olarak şiddetli münakaşalarda bulunmuşlardır.

Salondaki vaziyet şu suretle tesbit olunabilir:

Hukuk, Tıp ve Fen fakülteleri müderrisleri bir tarafta, Edebiyat ve İlâhiyat fakülteleri müderrisleri diğer tarafta. Hukuk, Tıp ve fen fakültelerini Hukukçular ve Edebiyat, İlâhiyat fakülteelrini Edebiyatçılar temsil eder bir vaziyet almışlardı. Bunun için ekseriyetle bir taraftan Hukukçular, diğer taraftan Edebiyatçılar münakaşa etmişlerdir.

Edebiyatçılar rey pusulalarına bir isim yazılmasını, Hukukçular da eskiden olduğu gibi iki isim yazılmasını müdafaa etmişlerdir. Hukukçuların rey miktarı 60, Edebiyatçıların ise 30 kadar tutuyordu. Eğer kâğıtlara iki isim yazılır, Hukukçuların iki namzeti olan Muammer Raşit ve Yusuf Ziya Beyler altmışar rey alacakları için bu iki namzet kazanacaktı. Halbuki Edebiyatçıların iddiası da kâğıtlara bir isim yazmaktı. Bu suretle Hukukçular o zaman 60 reyi ancak kendilerinin bir namzetine verecekler ve ikinci ekseriyeti kazanan namzet te Edebiyatçıların namzeti olan Fuat Bey kazanacaktı. Bu takdirde Hukukçuların 60 rey alan bir namzeti ile Edebiyatçıların 30 rey alan bir namzeti ekseriyet kazanmış olarak Vekâlete gönderilecek ve ikisinden biri tercih olunacaktı.

İşte rey pusulalarına bir isim yazmakEdebiyatçılara namzetlerden birinin kendilerinin namzeti olmasını temin ettiği içindir ki her iki tarafı da şiddetli münakaşa ve müzakerelere sevketmiştir.

Tahir Beyin iddiası

Söz alan Hukuk müderrislerinden Tahir Bey demiştir ki:

— İki namzet gösterilmesi hem kanunî, hem de taamül icabatındandır. Kanun bu suretle tefsir edilebilir. Belediye intihabında bile iki isim yazılır, biri aslî, diğeri yedek isimlerdir. Acaba Edebiyatçılar bizi tehditle bir isim yazdırmak mı istiyorlar?

Fuat B. cevap veriyor

Fuat Bey— Tehdit mevzuu bahsolamaz. Bu ne demek? Hukukçu arkadaşlarımızın tehdidin manasını daha iyi bilmeleri lâzım gelir. Bu talimatnamenin tatbikı mes'elesidir. Kanun burada tefsir edilemez. Burası Büyük Millet Meclisi midir? Kelime oyuncağı yapmıyalım. İcap ederse biz kanunî yollara da müracaat edeceğiz. Taamülden bahsediyorlar. Taamüle lüzum yoktur. Çünkü kanun sarihtir. Belediye intihabından bahsediyorlar. Rica ederim. Biz burada belediye intihabı mı yapacağız. Biz Hukukçu değiliz amma, bu kadarını biliriz. Bazı arkadaşlar aklınız şimdi mi başınıza geldi diyorlar. Evet, diyorum. Şimdi geldi, ne olacak? Şimdiye kadar öyle idi, şimdiden sonra böyle olsun!

Tahir Bey (Bağırarak)— Biz bu kanuna muğayirdir, diye endişe ediyoruz. Başka bir düşüncemiz yoktur. Şahsiyet te mevzuu bahis değildir. Kanunu tefsir mevzuu bahis değildir. Kanunun kendisi böyledir. Eğer kanun yanlışsa onu tadil için teşebbüs edin.

Fuat Bey— Tahir Beyin telâşı nabemahaldir. Sükûnet ve sekinetle ve soğuk kanlılıkla konuşmalı.

Gürültüler ve alkışlar

Bundan sonra gürültüler olmuş ve münakaşalar uzamıştır. Her iki taraf ta kendi taraftarlarının sözlerini alkışlamışlardır. Reis zil çalarak sükûta davet etmiştir.

...

Bundan sonra iki takrir verilmiştir. Takririn kifayeti müzakere ile çift veya tek yazılması hakkında bir karar verilmesi, diğeri de Edebiyatçıların verdiği takririn nazarı dikkate alınmaması hakkında idi.

Bunun üzerine Fuat Bey dedi ki:

«— Eğer bizim verdiğimiz takrir nazarı itibara alınmazsa biz müzakereyi terkederiz. Çünkü intihap kanunî olmaz.

Buna rağmen ikinci takrir reye konmuş ve kabul edilmiştir. Yani edebiyatçıların takririnin nazarı itibara alınmaması takarrür etmiştir.

İntihabı terkedenler

Bunun üzerine Fuat Bey, öyle ise biz gidiyoruz. Bu gayrikanunî intihaba iştirak edemeyiz, demiş ve ayağa kalkmıştır. Fuat Beyin arkadaşları ayağa kalkmışlar ve dışarı çıkmışlardır. Edebiyatçılar kendi fakültelerine giderek aralarında görüşmüşlerdir. Edebiyatçılardan yalnız edebiyattan mabadüttabia müderrisi Naim ve İlâhiyattan Şevket Beyler kalmışlardır.

Edebiyatçıların çıkması üzerine Fen fakültesinden Hüsnü Hâmit Bey de ayağa kalkmış ve salonu terketmiştir. Fakat bu esnada gürültüler yapılmış ve arkasından bağırılmıştır. Bunun üzerine Hüsnü Hâmit Bey geri dönmüş ve salonda kalanlara demiştir ki:

— Kanaati dolayısile celseyi terkeden bir arkadaşa yuha diye bağıran bir müessesede bulunmak bile ayıptır!

Gürültüler devam etmiş ve sükût avdet edince intihaba başlanmıştır.

Bu esnada Tıp fakültesi reisi kalkarak demiştir ki:

— Biz aramızda görüştük. Reyimizi Hukukçulara veriyoruz.

Bunun üzerine Server Kâmil B. de buna iştirak etmemiş ve intihabı terkederek çıkmıştır.

Emin intihabına devam edilmiş ve Muammer Raşit, Yusuf Ziya Beyler namzet gösterilmiştir.

Bu intihap neticesinde Muammer Raşit Bey 58, Yusuf Ziya Bey 56, Neş'et Ömer Bey1, Besim Ömer Paşa 2, Ziya Nuri Paşa 1, Köprülüzade Fuat Bey 1, Süreyya Ali Bey 1, Müştak Bey 1, Ethem Akif Bey 1 rey almışlardır.

8 rey de boş çıkmıştır

İntihaptan sonra Tahir Bey edebiyatçıların celseyi terketmelerinin opstroksiyon mahiyetinde olmadığı ve reye iştirak etmemek olduğunu söylemiş ve demiştir ki:

«— Nizamnamede: «Darülfünun Emini intihabı Darülfünun umum müderris ve muallimleri tarafından 3 sene müddetle intihap olunur» diyor. Binaenaleyh fakülteler mevzubahs değildir. Esasen tamamen iştirak etmemiş değillerdir. Nizamnamede gene iki namzet gösterilir. Diyor, biz de iki namzet gösterdik. İntihap tamamen kanunidir.

Fuat Bey demiştir ki:

— Yapılan intihap gayrikanunidir. Hemen hükûmete müracaat edeceğiz. Çünkü talimatname sarihtir. Tefsir ediyorlar. Bu iş meclise ait bir haktır. İki fakülte reye iştirak etmemiş ve bir çok ta müstenkif zuhur etmiştir. Eğer noktai nazarımız kabul edilseydi şu takriri mevzuubahs edecektik:

Darülfünun Emini hariçte meşgul olmamalıdır

«Darülfünun Emanetinin bilhassa Darülfününun tekâmül ve takviyesi için her tarafta şiddetli bir arzu izhar edildiği bir zamanda ne kadar mühim bir vazife teşkil eylediği izaha muhtaç değildir.

Bunun için Emanete namzet olarak irae edilecek arkadaşların bu yüksek müesseseyi temsil edecek bilûmum evsafı cami olmakla beraber ayni zamanda Emanetten başka resmî veya hususî her hangi bir işle iştigal etmiyen ve etmiyecek olan arkadaşlar arasından intihap edilmesini Edebiyat ve İlâhiyat fakülteleri en mühim bir prensip mes'elesi olarak hey'etinize arzetmeğe müttefikan karar vermiştir.»

Kâzım Pş. Hz.

B. M. Meclisi Reisi Kâzım Pş., dün Büyükdere'ye kadar giderek bir tenezzüh yapmışlardır.

Savur kadınlarının Fevzi Pş. ya şikâyetleri

Savur'dan bildirildiğine göre,Büyük Erkânı Harbiye Reisi Fevzi Paşa, refakatinde birinci umumî müfettiş İbrahim Tali ve Mardin valisi Talât Beyler olduğu halde Savur'a gitmiş, otomobilinden hükûmet konağı önünde inerken bir takım köylü kadınlar «yanıyoruz, elâman» diye feryat ederek muşarunileyhe istidalar vermişlerdir. Bu istidalarda, bazı şahıslardan mezalim gördükleri iddia ve kaymakam Osman Sabri Beyden zımnen şikâyet edilmekte idi. Fevzi Paşa, istidanameleri okuduktan sonra İbrahim Tali Beye vermiş, o da her hangi bir haksızlığa meydan verilmiyeceğini müstediyelere bildirmiştir.

Şehir ve memleket haberleri

Tek taksi

Makinenin cinsi de tayin edilmelidir

Kaymakam Salâhattin B. raporunda bunu tavsiye etmektedir

Otomobil ticaretile meşgul olanlar, Ankara'ya bir hey'et göndererek, belediyenin tek taksinin kabulü hakkında karar ittihazına salâhiyettar olmadığını iddia etmişlerdir. İktisat Vekâleti, bu hususta Ticaret Odasından bir rapor istemiştir.

Belediyeye gelince, tek taksinin kabulü ile memleketimizde mühim bir servetin harice çıkmaktan kurtarıldığı kanaati izhar edilmektedir.

Diğer taraftan memleketimize ilk otomobilciliği getiren Millî Müdafaa Vekâleti otomobil şubesi müdürü kaymakam Salâhattin Bey, verdiği bir raporda, tek taksi ile beraber makinenin de tayin edilmesini tavsiye etmektedir.

Şehir işleri

Bir çocuk bakım müessesesi açılacak

İstanbul Belediyesi çocukları himaye için bir proje hazırlamıştır. İlk iş olarak Darülâceze'deki çocuk bakım kısmı genişletilecektir. Bundan sonra geniş bir kadro ile yeni bir müessese açılacaktır. Bu müessesede yalnız memedeki çocuklar değil, daha büyük yaşta oldukları halde kanunen himayeye muhtaç olanlara da bakılacaktır. Müessesede hem sıhhî, hem de terbiyevi teşkilât vücude getirilecektir.

Yalova kaplıcaları kapandı

Mevsim münasebetile Yalova kaplıcaları evveki gün kapanmıştır. Yalnız mevcut 20-30 kadar hasta, ay sonuna kadar banyolardan istifade edebileceklerdir. Seyrisefain U. M. Sadullah B., gelecek sene Yalova'da yeni bir otel inşa edileceğini söylemiştir.

Şehir tiyatrosunun yeri

Şehir tiyatrosunun, Taksim'de arsa alınamadığı için Tepebaşı'nda inşası mevzuu bahistir. Bunun için Darülbedayi'in mevcut tesisatından istifade edilmesi düşünülmektedir. Garden Bar'ın yıkılması ihtimalinden de bahsedilmektedir.

Yeni sokak isimlerinin çıkardığı müşkülât

Nümerotaj esnasında isimleri değiştirilen sokakların yeni isimlerinin ilânı için Posta ve telgraf idaresi, Belediyenin nazari dikkatini celbetmiştir. Halktan bazıları sokakların yeni isimlerini bilmediklerinden mektuplarda adresleri eski isimlere göre yazmakta, bazı müvezziler de sokakların yeni isimlerini bilmedikleri için tevziatta müşkülât çekilmektedir.

Ekmek fiatı düşüyor

Son hafta içinde buğday muvaridatı fazla olduğundan ve fiatlar da düştüğünden yarın ekmek narhının 20 para tenzili muhtemel görülmektedir.

Yeni yollar listesi hazırlandı

Bu sene yapılacak yeni yollarla tamir edilecek yolların listelerini Belediye şubelerinden ekserisi, Belediyeye göndermişlerdir. Mevcut tahsisata göre, bu yollardan başlıcalarının bu sene inşası ve tamiri programa dahil edilecektir.

Taşdelen, Çırçır suları etiketle satılacak

Taşdelen ve Çırçır suyu menbalarından günde nihayet 150 damacana su alınabildiği ve bunun bir kısmı taşraya sevkedildiği halde, şehirde Taşdelen ve Çırçır suyu diye mebzul mıktarda su satılması, Belediyenin nazarı dikkatini celbetmiştir. Belediye, yeni etiketler tabettirmektedir. Bu etiketler, ay başından itibaren menbalarda şişelerin ağzına şişeler açılınca yırtılacak şekilde yapıştırılacaktır.

Şehir stadyomu Sultanahmet'te yapılacak

Belediyece yaptırılacak Stadyomun mevkii için tetkikat yapılmaktadır. İlk akla Taksim ilerisindeki ve cadde üzerindeki eski Ermeni mezarlığı gelmiştir. Belediye Stadyomunun İstanbul tarafında olmasında da ısrar edildiğinden Sultanahmet'te İshakpaşa yangın yerinde münasip bir yerin tesbitine çalışılmaktadır .

Stadyom, on beş bin seyirci alabilecek vüsatte olacak, sporcular için soyunma odalarını duş mahallerini muhtevi bulunacaktır.

Vilâyette

Müessesatı diniye müstahdemlerinin tekaüdiyesi

İmam, müezzin, hatip ve kayyumlarla diğer cami hademesinin on üç ay evvel kesilen tekaüt maaşlarının tesviyesi için muhassatı zatiye idaresi bordroları hazırlamaktadır.

Kış saati

Bugünden itibaren resmî devairde kış saati mesaisi tatbika başlanacak ve akşamları saat 16 buçukt tatil yapılacaktır.

Adliyede ve Mahkemelerde

Bir tuhafiyeci iflâs etti

Marpuççular'da Şişeci hanında tuhafiye ticaretile müştagil Mihal Simantovoğlu Ef. nin 15 teşrinievvelden itibaren İkinci Ticaret mahkemesince iflâsına karar verilmiştir.

Mezunlar mecburî stajın kaldırılmasını istiyorlar

Bu seneki hukuk mezunlarından çoğu, kadroda münhal olmadığından Adliyede memuriyet alamamışlardır. Bunlar, avukatlık yapabilmek için mecburî stajın kaldırılmasını yeni Adliye Vekilinden rica etmektedirler.

Bu suale ceVap isteriz!

İktisat Vekâleti de âciz mi?

Geçen günkü nüshamızda, yalandan terki ticaret ve tasfiye ilân eden mağazalardan bahsetmiş ve bunların elyevm ticaret etmekte olduklarını, diğer bazı ticarethanelerin de yarıdan fazla tenzilâtlı satış yaptıklarını iddia etmek gibi oyunlarla halkı soymakta oldukları halde İstanbul Ticaret müdiriyetinin bunları görmediğini yazmıştık.

Bu neşriyatımız üzerine İstanbul Ticaret müdiriyetinin verdiği ve 13 teşrinievvel tarihli nüshamızda çıkan cevaptan öğreniyoruz ki, Ticaret odası memurları, müdiriyet memurlarile birlikte bu kabil mağazalardan birine gitmişler ve zabıt varakası tutarak cürmü tesbit etmişler ve Oda buna istinaden ceza davası ikame etmiş ise de, ticarethane men'i muhakeme kararı almış ve muhakeme ve istintak masrafları da Odaya tahmil edilmiştir.

Ticaret müdürü Muhsin Bey diyor ki:

«— Bu karar ile, tenzilâtlı ticaret ve kat'i tasfiye şekillerini en ziyade sui istimal ettiğini zannettiğimiz ve elyevm açık bulunan mağaza hakkında bir ceza hükmü istihsal edilmemesi üzerine artık daha az esbabı sübutiyeli olan diğerlerini mahkemeye sevketmekten vaz geçilmiştir.»

Ticaret müdiriyetinin bu cevabı, halkı bu gibi oyunlarla soymak istiyen mağazalar için çok kıymetli ve teşvik edici bir vesikadır. Binaenaleyh bugünden itibaren arzu eden mağazaların yüzde doksan dokuz tenzilât yaptıklarını, kat'i tasfiye yapacaklarını, terki ticaret edeceklerini ilân ederek halkı avlamalarında ve dolandırmalarında hiç bir mâni kalmamış ve bu gibi oyunların kanunen hiç bir mes'uliyeti mucip olmadığı ilân edilmiş demektir.

Hâlâ Beyoğlu'nda yarıdan fazla tenzilât ilân eden mağazalar, İstanbul'da aylarca evvel terki ticaret ve tasfiye ilân ettiği halde elyevm ticaret eden mağazalar mevcut olduğuna göre mes'ele hakkında - İstanbul Ticaret müdiriyetinin bu cevabından sonra- bir kere de İktisat Vekâletinin nazarı dikkatini celbederek, acaba Vekâlet te vatandaşların bu şekil gayrimeşru oyunlarla dolandırılmasında bir beis görmiyor ve bu dalaverelere mâni olacak tedbirler ittihazından âciz mi bulunuyor? Der ve

Bu suale cevap isteriz!

Çirkin tuhaflık!

İzmir'de bir gazetenin garip şakası!

45 sene evvelki kıza Polis Müdürü bu hafta ne yapmış? İzmir Valisi işi adliyeye havale etti

Hani bazı muzipler vardır. Başımdan geçti diye acı veya gülünç, fakat her halde çok heyecanlı hikâyeler anlatırlar, her cümlesinde sinirleriniz gerilmiş; yüzünüz ürpermiş; neticeyi beklersiniz. Mübarek adam sözünü «bir de gözümü açtım ki rüya değil mi imiş!» Hatemesile kesince damdan düşmüşe dönersiniz.

İşte İzmir'de bu kabil azizliklerin en acısı ve en antikası olmuş, hem de bu marifet bir gazetede velvelelerle yapılmıştır.

Orada çıkan (Hürriyet) gazetesi birinci sahifesinde ve çift sütun üzerine kos kocaman bir başlıkla (feci ve çirkin bir hâdise, Polis müdürü bir yasemin kadar temiz olan 18 yaşındaki bedbaht bakirenin bikrini de izale etti) serlevhalı uzun bir haber neşretmiştir.

Bu yazıda N. H. isminde bir genç kızın babası S. Beyin tahtelhıfız götürülmesi üzerine babasını kurtarmak için Karşıyaka'dan kalkarak nasıl Vali Paşaya müracaat ettiği ve orada tesadüf ettiği polis müdürü tarafından bir eve götürülerek babasının tahlisi vadine mukabil rakı masası başında nasıl bikrinin izale edildiği tasvir ve izah olunmaktadır. Tamamen yepyeni bir hâdise şeklinde haber verilen üç sütunluk bu müheyyiç haberin sonunda «1302 senesinde cereyan eden bu vak'ayı hatırlarken şimdiki zamanı düşünüyor ve yarabbi şükür! Diyoruz». Cümlesi bulunmaktadır.

Altı üstünü tutmıyan ve Amerikanvari bir ekzantriklik teşkil eden bu gazete oyunu bu kadarla da kalmamış, İzmir Valisi Kâzım Paşa Anadolu gazetesine bir tezkere göndermiştir. Vali Paşa bunda «hissiyatı fena telâkkilere uğratacak ve bugünün vak'ası hissini verecek şekil ve mahiyette» olan bu yazı için müddeiumumiliğin nazarı dikkatini celbetmekte ve yazıda istimal edilen Dahiliye Vekâleti celilesi tabirinin de kast ve tertip hissini takviye ettiğine işaret edilmektedir.

Bakalım adliyeye intikal eden bu muzhike nasıl bir neticeye varacak?

İztırap!

Bursa mahsulü çok ucuz satıldı

Havluculuğun tekâmülü için şayanı memnuniyet mesai sarfedilmektedir

Bursa 9 (Hu. Mu.) — Bursa köylüsünün bu seneki mahsulü yalnız yiyeceğine bile kifayet edecek miktarda değildir. Onun için köylü çok sıkıntıdadır. Mahsulün ucuzluğu köylünün belini bükmüştür. Buna mukabil şehirliler vaziyetten ve buğdayın ucuzluğundan istifade etmişlerdir. Burada fırancalanın okkası (12) kuruşa inmiştir.

Bu senenin kozacılığı da ayni vaziyettedir. Koza, hem az çıktı. Hem de pek ucuz satıldı.. Bittabi bu azlık ve ucuzluğun, ipekçilik üzerinde müsbet tesir yaratacağı muhakkaktır.

Pek meşkûr olan havluculuk san'atımız, şimdiye kadar ihmal edilmiş bir halde idi. Memnuniyetle haber aldığıma göre; Ticaret Odası bu san'atla pek yakından alâkadar olmak için Vekâletten ve iktisat cemiyetinden emirler almıştır. Havlularımızdan son zamanlarda haklı olarak şikâyet ediliyordu. Eski metanetleri, eski nefasetleri yok deniliyordu. Bilhassa elle havlu dokuyan imalâthanelerin iğneli kuyu kazmağa benziyen faaliyetleri; modern bir şekle ifrağ edilecekmiş ki: Buna pek sevindik.

Yeni gazeteler

İstanbul gazeteleri buraya günü gününe geldiği için şimdiye kadar Bursa gazeteleri beş tane olmakla beraber küçük hacimde intişar ederlerdi. Bu hafta içinde şehrimizde iki gazete daha intişara başladı. Bunlar; (Hakkın sesi) ve (Serbest Cumhuriyet) gazeteleridir. S. C. gazetesi serbestçilerin naşiri efkârıdır. Bu iki gazete hacımlarını İstanbul gazeteleri kadar büyüteceklerini bildiriyorlar.

Bir ihtilâs

Tayyare Cemiyeti Bursa şubesi muhasebecisi Suphi Beyin (200$) liralık bir ihtilâsı meydana çıkmış ve kendisi tevkif edilerek adliyeye verilmiştir.

Musa

Mübadele ve iskân

M. Rivas bitarafların kararını değiştirmiş mi?

İade edilen İstanbul'daki Yunan emlâkinin, vazıyet müddetine ait müterakim icarlarının kime ait olacağı hakkında bitaraf mübadele azasının hakem sıfatile verecekleri kararlarını şimdiye kadar tebliğ etmemelerine, M. Rivas'ın, kararın esbabı mucibesini değiştirmiş olması sebep olduğu söylenmektedir. M. Rivas, ayın 25 inde Meksika'dan avdet edecek, müteakiben bitaraflar toplanarak kararlarını son defa tetkik ve tebliğ eyliyeceklerdir. Muhtelit Mubadele komisyonunda bugün bir heyeti umumiye içtimaı yapılması muhtemeldir.

Rüsumatta

Karnesiz komisyoncular iş yapamıyacak

Gümrük kumusyoncularının vaki olan şikâyetleri üzerine, İstanbul Rüsumat Başmüdürlüğü, kumusyoncu karnesini hâmil olmıyanların gümrüklerde iş yapmalarına meydan verilmemesini tamimen tebliğ etmiştir.

Kokain kaçakçıları yakalandı

Rüsumat muhafaza müdiriyeti kokain kaçakcılığı yapan bir şebeke ele geçirmiştir. bu şebekenin uzun zamandanberi kokain ve heroin kaçırdığı anlaşılmıştır. Kaçakla alâkadar olanlar arasında bir çok vapur taifeleri de vardır. Mes'ele zabıtaya intikal etmiş e Polis müdiriyeti tarafından tahkikata başlanmıştır.

Evkafta

Tarihî camiler harap oluyor!

Yeni tahsisat gelmediğinden camilerdeki tamirat tatil edilmiştir. Yalnız Ayasofya camiinde bine yakın kırık cam vardır. Tarihî kıymeti haiz cihangir camii kubbesi tamir edilmezse yıkılmağa mahkûm görülmektedir. Tahsisatın bir an evvel gönderilmesi için merkeze müracaat edilmiştir.

25 yaşını doldurmuş kızların maaşı

Evkaf bütçesinden maaş alan 25 yaşını doldurmuş kızlara ayın 25 inden itibaren iki senelik maaşlarının tesviyesine başlanacaktır.

Seyrisefainde

Pire'den sonra Marsilya hattı da düşünülüyor

Seyrisefain U. Müdürü Sadullah B., gelecek cuma günü İskenderiye'ye gidecek vapurun dönüşte Pire'ye uğrayacağını, ileride İskenderiye postalarının giderken de Pire'ye uğratılacağını, Marsilya'ya sefer yapılması için de tetkikat yapıldığını söylemiştir.

Limanda

Karadeniz Boğazı fener gemisi

Karadeniz Boğazı haricindeki tahlisiye idaresinin fener işaret gemisinin tamiri Haliç'te ikmal edilmiştir. Gemi, Boğaz haricindeki yerinde vazifeye başlamıştır.

Yunan vapuru henüz kurtarılamadı

Kızkulesi'nde karaya oturan Demokratiya ismindeki Yunan vapuru, dün de kurtarılamamıştır. Vapurun hamulesini teşkil eden kömürler kısmen tahliye edilmiştir. Vapur

Siyasî icm[al]

İran ve komşu[ları]

Asya devletlerinden İran'ın eh... zaman geçtikçe artıyor. Keyhusrev... ra'danberi bir çok parlak devirler... devlet bir çok haricî istilâlara uğra... duğu halde her devirde gene siyasî... ni ve medeniyetini meydana çıkarm... letler arasında mevki tutmuş idi. F... asırda müstebit ve iradesi zayıf Şah... idaresinden dolayı İran sukuta uğra... Günden güne memleket tedenni... Haricî vaziyeti daha fena idi. Çin'in... ve korayı istilâdan Japon orduları... nanmaları tarafından menolunan... İran'ın şimaline musallat olmuş idi.

İngiltere İran'ın büsbütün Rus i... nüfuzu altına düşmesinden kork... memleketi Rus'lar ile nüfuz mıntak... taksim etmiş idi. İngiliz'ler Azerbay... rasan ve Mazenderan yani Şimalî... yaletlerinin Rus nüfuzu altında bu... ğunu kabul etmiş ve kendisine Be... hududunda ve Umman sahilinde... taka ayırmış idi. Vasatî İran'da... mıntaka olarak bırakılmış idi. Bu ta... sonra Rus'lar şimali İran'ı kendi m... leri gibi görmeğe başlamışlar ve İra... baycan'ını demiryolu ile Kafkasya'y... tetmişler ve Bahrihazer'den Tahran'... bir demiryolu yapmağa hazırlanmış... Filvaki İran'da meşrutiyet idaresi var... de azimkâr bir baş yoktu.

İşte bu noksanı şimdiki hükümdar... etmiş ve yeni İran'ı doğurmuştur. Ş... Türkiye Osmanlı imparatorluğu va... Türkiye'den ne kadar farklı ise şimdi... dahi dünkü İran'dan o kadar farklı... Şah halktan ve askerden yetişmiş ol... dan memleketin ve milletin ihtiya... kından biliyor. En büyük muvaffakiye... çük ve fakat milletin dahilî emniyeti... hafazaya kâfi ve asrî bir ordu vücude... mesi ve kökleşmiş olan irtişayı ve... malâtı oldukça izaleye muvaffak ol... Mühim bir muvaffakiyeti daha var:... hitlere ve monlalara memleketin ta... tına mâni olmıyacak bir vaziyet ve... tayin etmiştir.

İran hükûmeti haricî siyasette k... rile iyi geçiniyor ve ihtiyatkârane bir... takip ediyor. Son Kürt isyanı İran hu... da mücavir olduğu halde bundan iki... devletin münasebatının haleldar ol... hem Türkiye, hem de İran diploma... şayani takdir muvaffakiyettir. İran... devletlerin hulûl, istilâ rekabetine... idi. Şimdi şiddetli ticaret rekabet... olmuştur. Sovyet'ler gayet ucuz mal... İran ticaretinin yüzde ellisini ellerine... lardır. Bahusus Şimalî İran'da... yüzde sekseni Bolşevik müessesat... İngilizler eskisi kadar rekabet... İran hükûmeti bunların ikisine de... etmediğinden Şimali İran cenuba... körfezine raptedecek demiryolunu... nı münhasıran Alman'lara bırakm... sene zarfında Almanya'nın İran ile... yüzde 35 artmıştır.

Hava yolları ve esliha ve cephane... kaları Alman'ların ellerindedir. Me... miryolu hitam bulduktan sonra İran... yet'lere iktisadî ve ticarî cihetten... ten kurtulmuş olacaktır. İran için en... mahreç Tebriz - Trabzon şosası, ya... miryolu olacaktır. Bu yolun tesis... ması hem bizim için, hem de İran... hatta umum Asyalılar ve cihan ikt... menafii için şayani teessüf bir şeydir... daki son vaziyet umum Asya devlet... letlerinin kendilerini toplamakta... yeni bir delildir.

MUHARREM FEY[Zİ]

Halkın fikri

Beşiktaş belediy[esi] hakkında arayi u[mumiye] toplanıy[or]

Reyini kullanan bir zat

Beşiktaş'ta yeni belediye teşkil edil... edilmemesi hakkında ârayı umumiye... müracaat edilmişti. Âranın toplanmasına... devam edilmektedir. Rey sandıklarına... atılmak üzere iki türlü rey kullanılmak... tadır. Müsbet rey varakaları Beşiktaş'ta... hudutlarının tashihi ile Beşiktaş'ta... belediye teşkilâtı vücude getirilmesini... menfi rey varakaları bu teklifin reddine... delâlet etmektedir. Reyi âmın kullanıl... ması müddeti yarın akşama kadardır, bu müddet... ğer lüzum hasıl olursa...

SON TELGRAFLAR

Antalya'da tevkif edilenler serbest bırakıldı

Yalnız 9 kişi tahtı tevkife alındı - Aydın ve Kemalpaşa'da tevkifat mı var?

Antalya 16 (Hususî) — Halkı nümayişe sevk ve tahrik etmekle maznun olarak tevkif edilenler hakkında tahliye kararı verilerek serbest bırakılmışlardır. Zabıtaya tecavüz edenler sorguya çekilmektedir. S. Fırka ocak hey'eti reisi Dr. Bürhanettin Beyle hey'et azaları tahliye edilenler arasındadır. Bürhanettin Bey tahliyesini müteakıp uzun bir telgrafla hâdiseyi Fethi Beye bildirmiştir.

Verilen malûmata göre Antalya hâdisesi rey sandıklarının 7 den 1 e indirilmesi yüzünden çıkmıştır. 6 sandığın kaldırılması ve kalan bir tek sandığın da belediye dairesine konulması reye varecek halkın ihtiyacına ve çokluğuna kâfi gelmemiş, müşkülâtı mucip olmuştur. Her halde rey vermeğe azmederek dükkânlarını kapatıp belediye binası önüne gelen halk kütlesi hayli bir yekûna baliğ olmuş ve içeri girmeğe teşebbüs edilmiştir. Vali Faiz Bey ahalinin böyle velveleli bir cemaat halinde tehacümünü idare ve inzibat itibarile doğru bulmıyarak dağılmalarını tavsiye etmiş, reylerin münferit ve muntazam bir şekil dahilinde verilmesini teklif etmiştir. Heyecanlanmış olan halk Valiyi dinlememiş:

«— İçeri girip rey vereceğiz, biz reyimizi kullanmağa geldik» avazesile mukabele etmiştir. Vali teheyyücün fazlalaştığını gördüğünden polis kuvvetlerile nümayişçileri dağıtmağa teşebbüs etmişse de buna imkân hasıl olamamıştır. Kütle halinde hareketlerine mümanaat olunması ahaliyi büsbütün kızdırmış, iş büyümüş ve toplu bir halk müdahalesinin önünü almak için asker kuvveti i-kamesine zaruret hasıl olmuştur. Belediye meydanına getirilen asker süngü ile halkı dağıtmış ve bu meyanda maalesef bazı zevat hafif surette yaralanmıştır.

Halk, hâdiseyi müteakıp Reisicumhur Hz. le Dahiliye Vekâletine telgrafla hali arz ve tahkikat yapmak üzere mülkiye müfettişi gönderilmesini rica etmişlerdir.

Antalya'da tek sandığa rey atılmakta devam olunuyor. Verilen rey miktarının az olduğu ve nisabı kanuni hasıl olmasına imkân olmadığı da tahmin edilmektedir.

Kaç kişi tevkif edildi?

Antalya 17 (Hu. Mu.)— Antalya hâdisesinde Dr. Bürhanettin, muallim Arif, Giritli Süleyman ve Remzi, Serfiçeli Reşit ve İbrahim, Ömer Efendi zade Mehmet Beylerin muhakemeleri gayri mevkuf olarak görülecektir. Diğerleri tahliye edilmiştir. Zabıtaya bilfiil mukavemet edenlerden 9 kişi hakkında tevkif müzekkeresi kesilmiştir.

İntihabı biten yerler

Ankara 17 (Telefonla)— Vakfıkebir, Çelşit, Bihesni belediye intihabatını C. H. fırkası kazanmıştır.

Muş intihabatı başlıyor

Muş 17 (Hu. Mu.)— Merkezin belediye intihabı 3 gün sonra başlıyacaktır. Hazırlıklar bitmek üzeredir. Vilâyetin her tarafında intihabat hararetle devam ediyor. Halk reyini serbestçe kullanmakta ve ekseriyetle C. H. Fırkasına vermektedir. Varto ve Sason kazalarında intihap neticelendi. H. fırkası ekseriyetle kazanmıştır. Meb'usumuz Muhittin Nami Bey buraya geldi.

S. F. nın kazandığı yerler

Samsun 16 (Hususî)— Belediye intihabını S. F. namzetleri kazanmışlardır.

Keşan'da

Keşan 16 — Belediye intihabatını H. fırkasının aldığı 358 reye mukabil 959 rey ile S. F. namzetleri kazandılar.

Bademiye'de

İzmir 16— Ödemiş'e tabi Bademiye nahiyesinde belediye intihabını S. F. kazandı.

Edirne intihabatı bitti

Edirne 17 (Hu. Mu.)— Şehrimizde belediye intihabatı bugün bitti. Sandıklar halkın tezahüratı arasında kapandı. Âra neticesi yarın anlaşılacktır. — İbrahim

Aydın'da tevkifat mı?

Aydın 16 (Son Posta)— Evvelki gece S. fırka ocak heyeti tevkif edildiler. Tevkifin sebebi belediyede bir çamın, S. F. tarafından kırıldığı zannıdır. İntihabat devam etmektedir.

Kemalpaşa'da

Kemalpaşa 16 (Son Posta)— Son intihap günü olduğu için H. fırkası intihap yerine otomobillerle adam taşımıştır. Öğleden sonra buraya gelen İzmir meb'usu Vasıf Bey halka:

«— İzmir'de kaybetsek zararı yok, fakat burası Büyük Gazi'nin ismini taşıyor, burada her halde H. fırkası kazanmalıdır» dedi. Ahaliden bazıları «Yaşasın Gazi!» dedikten sonra «Gazi'nin müsaadesile teşekkül eden yeni fırka da yaşasın» diye bağırmışlardır. Sandık önünde çok kalabalık vardı. Bu arada polis komiseri Münir Bey yaralandı. 15 kişi tevkif edilmiştir.

Cumhuriyet — Son Posta refikimizin verdiği bu haberler üzerine yaptığımız tahkikatta Dahiliye Vekâletinin bu kabil hâdiselerden malûmattar olmadığı neticesini aldık. Adana Serbest fırka ocağına çekilen «İnna fetahna leke fethan mübina» yazılı bayrak münasebetile ocak heyeti hakkında tahkikat yapılmaktadır.

Güzellere

Resim gönderme müddetini teşrinievvel nihayetine kadar temdit ettik

Güzellik müsabakasına iştirak eden güzellerin resimlerini 10 teşrinievvel - den itibaren neşredecek - tik, fakat şimdiye kadar gelen resimler, kâfi miktarda olmadığından resim gönderme müddetini teşriniev - vel nihayetine kadar temidt ettik.

Güzeller; Beyoğlu'nda Foto Süreyya ve Foto Femina'ya gi - derek bizim hesabımıza resimlerinizi çektiriniz.

Sporcular

Dün 9 saat süren bir içtima yaptılar

Hararetli müzakerat neticesinde Mıntaka Heyeti Federasyonları tanımamak salâhiyetini aldı

İstanbul mıntakasına mensup spor kulüplerinin federasyonlardan gördükleri müşkülât ve federasyonların nizamî vaziyetlerini kaybetmiş olmaları dolayısile yeni bir umumî kongrenin akdine kadar bu federasyonları tanıyıp tanımamak hususunda İstanbul mıntakası merkez hey'eti, kulüp murahhaslarını dün fevkalâde bir içtimaa davet etmişti. Bu içtima, dün, dört celse olmak üzere sabahın saat onundan akşamın saat 19 una kadar hararetle devam etmiştir.

İçtimada, kulüp murahhaslarından bazılarile bütün mıntaka fen hey'etleri ve mıntaka hey'eti, federasyonları tanımamak fikri etrafında beyanatta bulunmuşlar ve buna en mühim sebep olarak, nizamî vaziyetlerini kaybetmiş olan federasyonların, mıntaka sporcuları arasındaki disiplini bozacak şekilde hareket etmiş olmalarını göstermişlerdir.

Kulüp murahhasları sıfatile hazır bulunan federasyon mensupları, bunun aksini iddia etmişlerdir. Bunun üzerine sene başındanberi, bir çok dedikodulara sebebiyet veren muhtelif mes'eleler, bilhassa son Atina olimpiyadı mes'elesi mevzuu bahsolmuştur.

Neticede üç takrir verilmiş; bu takrirlerden, mıntakayı tanımamak hakkında Süleymaniye kulübü murahhasları tarafından verilmesini, son dakikada başta Fenerbahçe olmak üzere altı kulübün yaptığı opströksiyonu müteakip, diğer kulüpler tarafından ittifakla kabul edilmiştir.

Binaenaleyh, umumî kongre toplanıncaya kadar İstanbul mıntaka hey'eti, federasyonları tanımamak hususunda istediği salâhiyeti almıştır. İçtimadan çekilen kulüpler, bu salâhiyetin alınacağını anlıyan federasyon rüesasının mensup olduğu kulüplerdir.

Taksim stadyomunda dünkü maçlar

Dün Taksim Stadyumunda, önümüzdeki hafta içinde gelecek olan Aris takımile yapılacak müsabakalara hazırlık mahiyetinde bazı maçlar yapılmıştır. Bunlrdan Galatasaray, Kurtuluş takımını ikiye karşı dörtle ve Fenerbahçe de iki eksik oyuncusu Galatasaray'l ilarla tamamlanan Şişli Ermeni kulübünü sıfıra karşı altı sayile yenmişlerdir.

Şadi Bey geldi

Ferah sineması müdürü kıymetli san'at kârımız Şadi B. Avrupa seyahatinden avdet etmiştir. Şadi B. Avrupa merkezlerini ziyaret etmiş, ve yeni sene için meşhur varyete kumpanyalarile mukaveleler aktetmiştir. Bu zengin angajmanlara nazaran bu sene İstanbul'un en iyi varyetelerinin Ferah sinemada olacağı anlaşılmaktadır.

İLMÎ MUSAHABE

Akla hayret veren teleskoplar

Açıklığı 5 metre tutan muazzam teleskop — Rasataneler nasıl çalışır? — Fen adamlarının katlandığı meşakkatler — Görülen kehkeşanların adedi 30-40 milyonu bulmuştur

Teleskopların tekemmül etmesi, fotograf ve ispektroskop gibi aletlerin semaya tatbik olunması Heyet ilminin fevkalâde terakkisini temin etmiştir. Son kırk senedenberi dürbün ve teleskopların kesbettikleri cesamet eski (Heyet) âlimlerinin tahayyül bile edemiyeekleri dereceyi bulmuştur.

İnsan gözünün (Ouverture - açıklığı) takriben (5) milimetreyi tecavüz edemediği halde bugün istimal edilen teleskopların açıklıkları 2,5 metreyi tecavüz etmiştir. Hatta (Rayleigh) tarafından (Saint - Gobain) imalâthanesine (Ouvertur) ü (5) metrelik muazzam bir dürbün sipariş edilmiştir. Bu gidişe bakılırsa (Ouvertur) lerin daha ziyade artacakları rı şüphesiz görülür.

Mutavassıt derecede bir insan gözü çıplak olarak ancak (5000-6000) yıldız görebilir, halbuki (2,5) metre açıklığındaki teleskoplarda görülen kevkeplerin miktarı yüzlerce milyonu geçmektedir.

Bu yeni aletlerle kâinatın bedii manzaraları karşısında çalışanların vazifelerini kolay zannetmeyiniz, çünkü yeni rasataneler semanın saffetini ihlâl eden şehir hatta köylerden bile uzak, gayri meskûn mürtefi yerlede inşa edilmektedir. Şimdi böyle soğuk mahallerde gecelerin büyük kısımlarını semanın tetkikına hasretmenin zahmetini bir düşününüz. Aletler bozulmasın ve müşahede kabiliyetleri haleldar olmasın diye tarassut salonları teshin edilememekte ve bu yüzden rasıtlar kutup kâşifleri gibi giyinmeğe mecbur kalmaktadırlar.

Zamanımızda heyet ilmi erbabının meşgaleleri yalnız müşahededen ibaret değildir. Rasataneler son derecede hassas ve mükemmel (Photographi-Célests) makinelerile mücehhez olduklarından bazıları saatlerce devam eden bu aletlerin başında açık havaların ayazlarında beklemek ıztırarı da vardır. İspektroskabun göz yorucu meşgalesi de caba! Elhasıl her nevi medeni eğlencelerden uzak, bu gibi dondurucu, yıpratıcı işlerin başında gördüğünüz zatlar ancak ilim aşkı ile çalışan fedakârlardır. Seyyarelerin mahreklerinin tayinlerinde ve bahusus (kevkep kümelerinin), (nebuleuses) lerin tahlillerinde çok işe yarıyan (photographi - célest) tertibatı rasa tanelerin yedi yemini hükmüne girmiştir.

Vaktile ehemmiyetlerini tâli zannettiğimiz ve gözle pek mahdut addettiklerini seçebildiğimiz (Galaxie - kehkeşan) ların mahiyetleri bu sayede anlaşılmıştır.

Bizim şemsi meslekimizin de dahil bulunduğu kehkeşan ikinci derecede bir kevkep kümesi olduğu halde kaç şemsi meslekin toplanmasından meydana geldiğini biliyor musunuz?

Beş on sene evvel (2) milyar tahmin edilirken bugün (Von Rhıgn) ın amik tetkikleri neticesinde (30-40) milyara çıkmıştır.

Akıl almıyacak adette âlemlerden terekküp eden kehkeşanlar da yekdiğerinden tamamen ayrı adeta Bahrimuhitlerdeki takım adalara teşbih edilebilecek bir surette kâinat içine namahdut miktarda saçılmıştır.

Başka kâinatları teşkil eden şemsi mesleklerin bir seyyaresinde yaşıyan müdrik bir mahlûkun gözüne beyaz, ufak, hemen belirsiz, bir leke gibi gözüken bizim kehkeşanımız emsali arasında mütevazi derecede sayıldığı halde fezada işgal ettiği saha (20,000) (ziya senesi) [1] kutrunda (10,000) ziya senesi kalınlığındadır. İşte (40) milyara yakın şemsi meslek hep bu küme dahilindedir.

Kâinatın akıllara hayret verecek vüs'atini ve bahusus fezanın namütenahi ummanını tasavvur edebilmek için birbirinden baş döndürücü boşluklarla ayrılmış daha böyle namahdut kehkeşanlar olduğunu düşününüz!!!

(Herschel), (nebuleuses - sihabı muzi) leri kabili tahlil ve gayrikabili tahlil olmak üzere ikiye ayırır. Kehkeşanları kabili tahlil zümreden addeder ve gayrikabili tahlil olanların bir kısmın da hakiki sihabı muzi olduğunu, fakat diğer kısmının teleskoplar tekemmül ettikten sonra tahlilleri mümkün olup kehkeşanlar zümresine ithal edileceklerini iddia ederdi. İşte son terakkiler ve yeni icat edilen teleskoplar (Herschel) e hak vermekte bir çok (nebuleuses) lerin kehkeşan olduklarını meydana çıkarmaktadır.

ABDÜLFEYYAZ TEVFİK

[1] — Bir ziya senesi 9,376,800,000,000 kilometredir.

Alman kabinesi fena vaziyette

Komünistler Rayştağda Başvekili «kahrolsun kıtlık diktatörü» seslerile karşıladılar

Berlin 16 (A.A.) — Reischtag meclisinde Başvekil komünistler tarafından «kahrolsun kıtlık diktatörü!» seslerile karşılanmıştır. Başvekil, hükûmetin beyannamesini okumuştur. Bu beyannamede iktisadi buhranın vehameti kaydedildikten sonra, hükûmetin iktisadi ve mali programını tahakkuk sahasına isal edebilmek için mevcut kararnamelerin muhafazası zarurî olduğu tasdik olunmaktadır. Mumaileyh, bu kararnamelerin feshi talebine dair olan bütün takrirlerin reddini istemekte ve bu mali sene zarfında hazine varidatının müteadiyen azalmış olduğunu ilâve eylemektedir. Hali hazırdaki bütçe açığı 450 ilâ 600 milyon mark olup bu miktar 1931 senesinde bir milyara baliğ olacaktır. Bu sebebe binaen hükûmet, muhtemel bütçe açığını muvakkat surette kapatabilmek için hariçten istikraz akdine mecbur olmuştur. Beyannamede Almanya'daki ecnebi sermayelerin mensup oldukları memleketlere avdet etmiş olduğu ve bir çok Alman'ların paralarını ecnebi eshama yatırmış oldukları ve bu halin Alman maliyesini izrar etmiş ve işsizlerin miktarını arttırmış bulunduğu beyan edilmektedir. Başvekil, hükûmetin iktisadi ve mali programının kabulü keyfiyetinin işsizliği tenkis etmeğe ve Almanya'da hayat pahalılığını tahfif eylemeğe medar olacağı ümidini izhar etmiştir.

Millet mektepleri hazırlığı başladı

Maarif Vekili bir tamim gönderdi. Talimatname tadil edilecek

Ankara 16 (Telefonla)— Maarif Vekili bütün vilâyetlere bir tamim göndererek 1 teşrinisanide Millet mekteplerinin açılacağını bildirmiş ve atideki noktaalra ihtimam edilmesini ilâve etmiştir:

1— Geçen sene okumıya başlatılmış olan vatandaşların bu hususdaki melekelerini arttırmak ve kendi seviyelerinde olan neşriyatı okuyup anlıyacak hale getirip istifadeli şeyler okumak merakını uyandırmak.

2— Daha henüz Türk harflerini öğrenmemiş olan vatandaşların bir an evvel ümmilikten kurtarılmasına çalışmaktır.

Her iki hedefin istihsal vesaiti her mahalle göre değişeceği için bu hususta büyük mülkiye memurlarımızın bulacağı tedbirler mevcut talimatnameden fazla istifade olunmasını temin edebilecektir. Halkın seviyesini yükseltmek vilâyetler idaresi kanununun valilere tefviz ettiği vazifelerden bu hususta himmetiniz neticesine intizar ediyor ve millet mektepleri faaliyetinin bu sene göstereceğiniz tedbirlerle diğer senelerden daha fazla semere vermesini bekliyorum. Geçen sene vilâyet raporlarındaki tavsiyelere istinaden değiştirilmek üzere olan talimatnamenin muaddel maddelerini yakında tebliğ edeceğim.

Gâve diyor ki:

İntihap günleri

— Erenler bağından —

Geçen gün bir sandık önünde dünya
Toplanmıştı, hatta içinde mümtaz
Simalar da vardı fakat vaveylâ
Ayyuka çıkmıştı fazlaca biraz

* * *

Gözüme ilişti, piri müstesna,
Bektaşi babası bir hacı yatmaz
Öptüm ellerini topladım dua
Ettim kendisine hürmetle niyaz

* * *

Dedim ki, erenler nedir bu kavga
Nedir bu gürültü, nedir bu ağaz
Bir fırka müridan, bir fırka molla
Bildiğini okur hepsi yekavaz

* * *

Dedi ki, bu da bir cilvei mevlâ
Sebebi hikmeti sual olunmaz
Olaydı her mühlik derde bir deva
Yaşardı benim de gömdüğüm binnaz

* * *

Dedim ki, erenler Gazii dânâ
Verdi içtihadı millete cevaz
Edelim biz ona şükranlar ihda
Kurtulduk olmaktan bir sürü haylaz

* * *

Dedi ki, bu da bir nimeti garra
Mevsiminde esti bu güzel poyraz
Sanma bir dolaptır âlemi mana
Döndüren değildir onu bir ayvaz

* * *

Dedim ki, erenler mazmunla, hatta
Biraz da kâfirce ne bu itiraz?
Dağıldı gürültü kaldık bak tenha
Rey verip edelim piri de izaz

* * *

Dedi ki, yazayım, yazayım amma
Elimde bugün var benim ihtizaz
Ne yazılsa çıkar takdiri hüda
İster reçete yaz, ister muska yaz

GÂVEİ ZALİM

C. Kutepof'u çeka adamları kaçırmış!

Rusya'nın sabık Berlin sefareti müsteşarının ifşaatı

Bundan takriben bir sene evvel beyaz Rus'ların Paris'te reisi bulunan Ceneral Kutepof Paris'te gündüzün şehrin kalabalık caddelerinden birinde esrarengiz bir surette kaçırulmış idi. Paris zabıtası, Ceneralı kaçıranlar hakkında olanca kuvvetile ve en mahir memurları vasıtasile tahkikat icra ettirmiş ise de bu Ceneralın kimler tarafından kaçırıldığı hakkında malûmat elde edemediği gibi hayat ve mematı hakkında da hiç bir haber alamamıştı. Bilâhare elde edilen bazı emareler vasıtasile Ceneralın Sovyet Rusya'nın Çeka mahkemesi tarafından Paris'e gönderilen memurlar marifetile kaçırılarak öldürüldüğüne hükmedilmişti. Uzun müddettenberi bütün Avrupa efkârı umumiyesini alâkadar eden bu vak'anın dedikodusu elân bitmemiştir. Ahiren Berlin'de bulunan Sovyet'lerin Berlin sefareti sabık müsteşarı Fikner beyaz Rus'lardan gazeteci Vladimir Furtzef'e bu hususta şayanı dikkat ifşaatta bulunmuştur. Fikner Çeka mahkemesi tarafından Rus mültecileri hakkında tahkikat icrasına ve bu meyanda Ceneral Kutepof'u elde etmeğe memur edilmiştir. Fikner'in eseri tertibi olarak adamları tarafından Cenerala bir telgraf gönderilerek mühim bir mes'ele hakkında kendisile görüşülmek üzere bir randevü talep edilmiştir. Ceneral Paris'te Rusler sokağında bir randevü vermiş ve bu suretle Çeka memurları Ceneralı bir otomobile bindirip kaçırmağa muvaffak olmuşlardır.

Ceneralı bayıltmak için otomobilde kendisine Kloroform verilmiştir. Fakat fazla miktarda verildiğinden Ceneral buna tahammül edemiyerek ölmüştür. Memurlar Ceneralı Fransız toprağında bir yere defnetmişlerdir.

Brezilya kıtaatı Mütemadiyen asilere iltihak ediyor

Nevyork 16 (A.A.)— Porto Allegreden bildirildiğine göre ihtilâlciler tarafından neşredilen bir tebliğte Santa Katarina eyaletine mensup federal kıtaattan 60 bölüğün silâh ve mühimmatlarile beraber ihtilâlcilere iltihak etmiş oldukları ve ihtilâlciler tarafından muhasara edilmiş olan Minasgeraes'deki on birinci piyade alayını kayıt ve şartsız teslim olmuş olduğu beyan edilmektedir.

Boenos - Ayres 16 (A.A.)— Porto Alegre karargâhına Parana eyaleyi vasıtasinden bir telgrafname gelmiştir. Bu telgrafta ihtilâlcilerin 1300 federal ile 2 polis alayını tamamen mağlûp ve perişan etmiş olduğu bildirilmektedir.

Şaki Seyit Han takip ediliyor

Muş 17 (Hu. Mu.) — Şaki Seyit Han çetesi Futak'ın garp havalisine gitmiştir, şidetle takip olunmaktadır.

Kış geliyor

Her yerde soğuklar şiddetleniyor

Edirne 17 (Hu. Mu.) — Derecei hararet sıfıra düşüyor, sebzeler soğuktan hasar gördü.

Konya 17 (Hu. Mu.) — Sıfırdan aşağı inen soğuk sebzevatı mahvetmiştir.

Eskişehir 17 (Hususî) — Devam eden kırağı sebzeleri dondurdu, zarar vardır.

Kayseri 17 (Hu. Mu.) — Hararetin anî olarak düşmesi bostan ve bağları harap etmiştir.

Habeş İmparatorunun tetevvücü

Londra 16 (A.A.) — Dük dö Gloucestes, Habeşistan İmparatorunun taç giyme merasiminde hazır bulunmak üzere Habeşistan'a gitmiştir

MİLLİ ROMAN: 34

MUHACİR

Yazan: FAZLI NECİP

Haşim bu hali görünce daha ziyade sine tahammül edemedi:

— Haydi gidelim artık... konferansı da anladık... dedi.

Çıktılar. Güzel bir sonbahar gecesi idi. Bütün felâketlere rağmen caddelerde binlerce insan geziniyor, eğleniyordu. Caddede yürürlerken Haşim söylenmeğe başladı:

—Nedir bu perişanlığımız?. Nedir bu intizamsızlık?.. En mühim bir mes'ele için toplanıyoruz da ciddi iki söz söylemeğe, muktedir olamıyoruz. İşte bunlar senelerdenberi Almanya'da münevver bir muhit içinde yaşıyan en muktedir gençlerimiz değil mi?.. ben bu halleri görünce istikbalden ümitlerimi kaybeder gibi oluyorum...

— Sen pek bedbinsin, azizim.. Almanya'da gördüğün intizamı, ciddiyeti aynı ile bizim muhitimizde bulmak istersen çok aldanırsın... Biz hiç değilse bir asır gerideyiz... Bu halimize de teşekkür et, bu derecesi bile büyük bir terakkidir... tedrici tekâmüle kanaat et... biraz geniş ol... Yavaş yavaş biz de elbet adam olacağız...

— Ne vakit... Mahvolup bittikten sonra mı?..

— Büyük bir millet ölmez, mahvolmaz azizim... Vatanın feyizli toprakla - rından yeni bir hayat doğacağına iman et Vazifeni yap... ümidini kesme... sonra müsterih ve mes'ut yaşamağa çalış...

— Ah!.. elimde olsa...

* *

Yeni arkadaşlar, yeni âlemler

Haftalar aylara baliğ oldu. İstanbul'dan hiç bir haber alınamıyordu. Sefaret çaresini bulmuş memurların, talebelerin maaşlarını veriyordu. Parasız, sefalette kalmaktan korkan talebe sefaretin verebildiği maaşları, iptidaları minnetlerle telâkki etmişlerdi... Mademki geçinebiliyorlardı!..

Almanya'da halk bu felâket günlerinin acısını unutmak için olmalı, kendilerini sefahete vermişlerdi. Tiyatrolar, sinemalar, barlar her gece doluyordu. Büyük kahveler taraf taraf maskeli, maskesiz balolar veriyordu. Gazeteler: [Galiba halk bu sene açlığı unutmak için eğlenmeğe çalışıyor...] diyorlardı.

Şehrin amele mahallelerinde İspartaküs ihtilâlcıları ile hükûmet askeri arasında kanlı müsademeler, muharebeler olurken kibar mahallelerinde sabahlara kadar danslar, eğlenceler devam ediyordu.

Grevler birbirini takip etmiş her sınıf kazancını arttırmağa muvaffak olmuştu. Çok geçmeden bunun fena tesirleri görülmeğe başladı. Her şeyden ziyade yiyecek fiatları artıyor dehşetli yükseliyordu. Yalnız Türk talebenin aldığı maaş tezyit olunmamıştı. Yiyeceklerin fiatı arttıkça o zavallılar gıda miktarını tenzile mecbur oluyor aç kalıyorlardı.

Haşim ve Rüştü şimdi hep beraber gibi yaşarlardı. Haşim Rüştü'ye biraz ciddiyet veriyor, ondan biraz neş'e ve lâkaydi alıyordu. İkisi de müstefit oluyor birbirlerinden pek hoşlanıyorlardı.

Bir gün kahvede Rüştü'nün tanıdığı üç gence rast geldiler.

Hasip, Nezir, Ali... bunlar kendi hesaplarına tahsile gelmiş serçe gibi hafif ve şen kibar çocuklardı. İstanbul'dan para gelmediği için sefaret onlara da ayda üçer yüz mark ikraz ediyordu.. Rüştü gibi neş'eli ve lâkayt idiler. Şimdi bu açık ve müzayıka hayatının tuhaf cihetlerini gülerek anlatıyorlardı.

Aralarında her şeyin mekûlâta dair bir ismi vardı. Kadınlar güzelliklerinin derecesine göre kaymak, piliç, kurabiye gibi isimler alırlardı.

Yeni zenginlere - o zamanlar pek mebzul olan - lahana, turup, şalgam gibi isimler vermişlerdi.

Ali:

— Berlin'de hazmedemediğim iki şey var: Yeni zenginlerle şalgam... dedi.

Hasip cevap verdi:

— Haklısın, bu felâket zamanlarında bunlar dehşetli türediler... Bizim pansiyonda da bize patatesle karışık şalgam yutturuyorlar midem berbat oldu... Böyle midem aç ve rahatsız feryat ederken sokakta adım başında muhteşem giyinmiş çok ve nefis yemekten şişmiş harp zenginlerine tesadüf ettikçe, kuduruyorum..

Güliyorlardı. Onlar elbiselere de pahalılıkları itibarı ile isimler vermişlerdi.

Hele palto mes'elesinin aralarında büyük bir ehemmiyyeti vardı. Ali'ye bu sene palto almak lâzımdı. İstanbul'dan para gelmemiş, paltodan mahrum kalmıştı. Zavallı ince bir pardösü ile titriyordu.

...

Hasip ile Nezir onunla alay eder, paltoları ile gururlanırlardı. Kendi paltolarına at namı vermişlerdi. Ata binmek palto giymek demekti.

— Şu paltoyu ver... diyecek yerde.

— Benim atı çekiver... derlerdi.

Paltolarını giydikleri zaman kurulur Ali'ye.

— Düşkün piyade... diye gülerlerdi.

Tanıdıklarından Bedri açlığa tahammül edememiş gönüllü yazılmıştı. Bunları da teşvik ediyordu. Hükûmet İspartaküslere karşı kullanmak için gönüllü yazıyordu. Yemek, yatak, esvap her şey hükûmettendi. Günde altı mark ta cep harçlığı vardı.

Hasip Rüştü'ye:

— Sen de yazılsana... diyordu.

Nezir söze karıştı:

— Saçmayı bırak... beni dinle... Son günlerde tali bize güldü... hiç hatırı hayale gelmiyen bir servet menbaı bulduk.

Artık asker yazılmağa kim tenezzül eder!.. dedi.

— Nasıl tali, bu?..

— Geçen gün sokakta yanıma bir herif sokuldu, yavaşça kulağıma fısıldadı:

— 250 marka eski kostüm alırım... dedi.

Rüştü atıldı:

— Aman birader, beni bu herife takdim etsene...

— Bu miskin kıyafetli bir Leh yahudisi idi. Elbise satmak, bu miskin herifle lâkırdı etmek doğrusu haysiyetime dokundu. Cevap vermiyerek yürüdüm...

Hasip:

Bir eski kostüm on iki buçuk lira!.. Bu az şey mi?.. Hepimizin giymediğimiz kostümleri var.. dedi.

Ali tasdik etti:

— Tabii değil mi ya?!.. bu züğürtlük zamanında, açlıkla inlerken, eskici yahudiden mi utanacaktık...

Şimdi birbirlerine meydan bırakmıyarak kahkahalarla, karmakarışık anlatıyorlardı:

- Mabadi var -

İntihap bitiyor

(*Birinci sahifeden mabait*)

riyet kazanmaları suretinde tecelli ettiği muhakkak addedilebilir.

Eminönü (Beyazıt) dairesinde

Dün Beyazıt dairesindeki sandığa Alemdar, Binbirdirek, Sultanahmet, Cankurtaran, İshakpaşa, Küçük Ayasofya, ve Mollafenari mahalleleri müntehiplerinden 200 kişi kadar rey atmışlardır. Burada Serbestçiler çok az rey almışlardır.Maamafih daire önünde oldukça kalabalık vardı. İki taraf ta propagandalar yapıyorlardı. Cuma olması münasebetile şehir bandosu da, intihap devam ederken Beyazıt meydanında icrayi terennüm etmekte idi.

Fatih dairesinde

Fatih dairesi önünde, dün, diğer günlerden fazla kalabalık vardı. Akşama kadar atılan reyler 400-500 arasında tahmin edilmektedir.

Dün Fatih'teki sandığa Davutpaşa, Çakırağa, Kasabilyas, Cerrahpaşa, Keçihatun mahalleleri müntehipleri rey atmışlardır.

Reylerin yüzde dokuzu H. Fırkası namzetleri lehine istimal edilmiştir. Dışarıda iki taraf ta münakaşe ve propagandalar da bulunmuşlarsa da hâdise olmamıştır.

Beyoğlu dairesinde

Dün Beyoğlu intihabatı oldukça tenha ve sessiz geçmiştir. Akşama kadar Ancak 150 kadar rey atılmıştır. Burada da reylerin ancak yüzde onu Serbest Fırka lehine istimal edilmiştir.

Bazı kimseler bermutat isimlerinin defterde olmamasından şikâyet etmişlerdir. ...

Üsküdar dairesinde

Dün Üsküdar'da Dudullu, Çekmeköy, Küçükbakkal köyleri rey vermesi icap ettiği halde pek az rey atılmıştır.

Diğer dairelerde

Kadıköy dairesindeki sandığa dün Zühtüpaşa, Tuğlacı, Göztepe, Merdivenköy, Sahrayicedit, Suadiye mahalleleri müntehipleri yüz kadar rey atmışlerdır.

Bakırköy dairesinde otomobillerle mülhakattan akın akın merkeze gelen müntehipler, reylerini tamamen H. Fırkası namzetleri lehine istimal etmişlerdir. Dün Bakırköy'ünde S. Fırka lehine rey veren yok gibi idi.

Hisar ve Yeniköy dairelerinde de dün intihabat, nisbî bir sükûnetle geçmiştir.

Tehdit mektubu gönderenler

S. Fırkadan bazı şüpheli şahısların, H. Fırkası erkânından bazı zevata tehdit mektupları gönderdikleri ve zabıtaca tahkikat yapılmakta olduğu haber verilmektedir.

Mürefte'de Serbestçilerin şikâyeti

Mürefte'den bildirildiğine göre, Şarköy'de belediye intihabatı H. Fırkası namzetleri lehine neticelenmesi üzerine serbestçiler, yeniden intihap yapılması için müracaat etmişlerdir.

Mülhakatta intihabat

Vilâyet mülhakatında belediye intihabatı yapılmıştır. Ayrıca şehir meclisi intihabatının da yapılması için tebliğatta bulunulmuştur. Ayın 21 ine kadar bu intihap ta bitecek, seçilecek şehir meclisi azası İstanbul'a gelecektir. H. Fırkası, namzetlerini mülhakata bildirmiştir.

Serbest Fırkanın Feriköy ocağı açıldı

S. C. Fırkasının Feriköy ocağı evvelki gün açılmıştır.

Bütün Dünya Rahatsız

(*Baş makaleden mabait*)

Bir çok ailelerin iki ucunu bir araya getirebilmek için böyle tedbirlere baş vurduklarını biliyorum da ondan dolayı sizin pansiyon hakkında sanki elimle koymuş gibi olduğum malûmatı almak üzere fazlaca tafsilât istemiş bulundum. Görüyorsunuz ki biz rahatsızız. Vaktile sizinle bu mevzu üerinde konuşmuş idik. Şimdi o sözlere ilâve olunacak bir şey var: Artık rahatsızlık yalnız bize mahsus değil. Bütün dünya rahatsız. Buraya gelmek için içinden geçtiğiniz memleketlerin hepsi rahatsızdır. Ve eğer seyahatinize devam ederek bütün Avrupa'yı dolaşsanız ve hatta Amerika'ya kadar uzansanız her yeri kendine göre bir nevi rahatsızlıkla malûl göreceksiniz. Sanki kendi aldığını yiyen ve yaptığını giyen Rusya'yı bile.

Dostum müdür biraz dalgın düşündükten sonra ilâve etti:

— Umumî harp iki netice doğurdu: Biri hudutları hercümerç etmesi, diğeri umumî servetin sıklet merkezini havaya atması. Muahedelerin memleketler üzerinde gelişi güzel tasarrufu milletlerin bağrına havale edilmiş birer hançer rolü oynadı. Tahrip olunan servetin sıklet merkezi ise cıvaya döndü. Bu suretle binnefis servet manası zor zaptolunur bir mahiyet aldı. Servet ele avuca sığmaz bir madde oldu. Nevyork'ta bir borsa tufanı oluyor, bütün Avrupa yerinden sarsılıyor. Acaba Yung plânına rağmen Almanya borcunu ödeyebilecek mi? Ben hiç zannetmiyorum. Eğer bu sene değilse gelecek sene bu mes'elenin yeni bir plânla tekrar müzakeresine başlanır. İngiltere'nin işsizlerine Almanya'nın işsizleri inzimam etti. Haricî borç şeklinde ağır yüklere tahammül etmeğe davet edilmiş milletler gittikçe daha şaşkın vaziyetlere geçiyorlar. Eskiden istihsal bir nimet iken şimdi fazla istihsal ciddî bir gaile olmağa başladı. Uzaktan bize bütün dünya içinde Türkiye en iyi mevkide bulunan bir memleket manzarası gösteriyor. Çünkü millî hudutlarımız dahilindesiniz ve hariçî borcunuz yoktur,olanı ise lâşey kabilinden bir şeydir. Onun için de yeni müzakereler yapacaksınız.»

Dostum banka müdürünün suallerine cevaben memleketimiz hakkında biraz izahat verdim. Dinledi dinledi de şunları söyledi:

— Bütün dünyayı kaplıyan buhrandan Türkiye'nin hariç kalması tabiî mümkün değildir. Fakat nisbetle Türkiye'nin gene en iyi mevkide olduğunu kabul etmek lâzımdır. Millî hudutlarına irca edilmiş olduğu halde Türkiye gene çok geniş bir iklimdir. Medeniyet yolunda var kuvvetinizle çalıştığınızı gıpta ile görüyoruz. Bu mesainin az çok zahmetle başarılacağını biliriz, fakat neticenin daha çok mes'ut ve müreffeh pek yakın bir ati olduğu da muhakkaktır.

YUNUS NADİ

M. Flander niçin geliyor

(*Birinci sahifeden mabait*)

hiç bir kuvetin izale edemiyeceği sağlam bir dostluk tesis etmektir, demek suretile bu arzu ve emelini teyit eylemiş bulunmaktadır.

Fransız Ticaret Nazırının kuponlar mes'elesi için hususî temaslarda bulunmak ve bir formül bulmak maksadile Ankara'yı ziyaret edeceği düşünülür ve Fransız sefirinin ayni mes'eledeki arzu ve temenniyatı göz önüne getirilirse bu sefer tarafeynin mutabık kalacakları bir tarzı halle vasıl olunmasına muhakkak nazarile bakılabilir.

Kuponlar mes'elesinde, Fransa hükûmeti hâmil değildir. Bu işle Fransa hükûmetinin alâkası ve iştigali, hâmillerin ekseriyetini kendi tebaasının teşkil etmesinden dolayıdır. Bu hâmiller de, Fransa hükûmeti üzerinde bu mes'ele etrafında tesir yapmağa çalışmaktadırlar.

Türkiye, borçlarını ne inkâr etmiş, ne de ödemiyeceğini söylemiştir. Bilâkis gerek İsmet Paşa ve gerek Maliye Vekili, borçları tanımakta olduğumuzu daima teyit etmişlerdir. Yeni Türkiye'nin, daima sözüne sadık kaldığı da sabit ve mücerrep bir keyfiyettir. Bu itibarla, Türkiye Cumhuriyeti, bu borçları kendisi tarafından yapılmamasına ve sabık Osmanlı imparatorluğundan müdevver bulunmasına rağmen, tanımış olması, hâmillelr için en muknı teminat olmak gerektir.

Ancak bütün dünyanın geçirdiği buhrandan, Türkiye'nin müteessir olmadığını iddia etmek kabil değildir. Son zamanlarda tediye mes'elesinde malûm vaziyetin hâdis olması da, dünya buhranının Türkiye'deki tesiratından ve akislerinden müteveellittir. Biz, hüsnü niyetimizi, Şaht, Müller gibi mütehassıslar getirtmek ve hatta hâmillerin gösterdiği Rist gibi bir mütehassıs vaziyeti malîyemizi tetkik ettirmek suretile azamî derecede isbat etmiş bulunuyoruz. M. Rist'in raporunda ne dediğini kat'iyetle bilmiyoruz. Maamafih şayi olduğuna göre, M. Rist dahi, Paris itilâfnamesinde takarrür ettiği veçhile tediyatta bulunmamıza imkân olmadığını teyit etmiştir. Bütün bunlardan gerek Fransız Nazırı ve gerek Türk'leri çok sevdiğini söyliyen ve bütün gayesinin, Türk'lerle Fransızlar arasında hiç bir kuvvetin izale edemiyeceği sağlam bir dostluk tesis etmek olduğunu tekrar eden Fransa'nın eski ve asil bir ailesine mensup bulunan Kont Dö Şambrön Cenapları da bittabi haberdardırlar. Şu halde bütün bunların Ankara'da yeni yapılacak hususi mahiyetteki temaslardan müsait bir formül bulunacağına delâlet edeceğine hükmetmekte hata olmasa gerektir.

M. Venizelos karaya İzmit'te çıkacak

M. Venizelos'un refakatinde zevcesi, Hariciye Nazırı ve zevcesi olduğu halde Elli kruvazörile ikinci teşrinin 25 inde Pire'den hareketle doğruca İzmit'e geleceği ve oradan Ankara'ya gideceği haber verilmektedir. M. Venizelos'un, Ankara'dan avdetinde sehrimizi ziyaret etmesi muhtemeldir.

VUKUAT

Azgın kasap

Zavallı marangozu bıçakla öldürdü

Unkapanı'nda evelki gece bir cinayet olmuş bir marangoz öldürülmüştür. Cinayetin faili mezbahada çalışan İneboluLu İbrahim isminde bir kasaptır. İbrahim; Hacıkadın mahallesinde cami sokağında marangoz Ahmet Ef. ile ayni evde oturmaktadır.

Evelki gece kasap İbrahim; marangoz Mehmet Ef. diden alacağını istemiş ve ağır sözler söylemiştir. Bu yüzden iş kavgaya dökülmüş ve boğaz boğaza gelmişlerdr.

Kasap İbrahim; işi bıçakla halletmeğe karar vermiş ve ilk darbeyi Mehmet Ef. nin başına yerleştirmiş, ondan sonra bıçağı rasgele saplamıştır.

Marangoz kıpırdamağa vakit bulamıyarak arka, arkaya yediği bıçak darbesinin tesirile ölmüştür. Mehmet Ef. nin göğsünden yediği bıçak darbesile öldüğü tesbit edilmiş ve katil kasap yakalanmıştır.

Kazalar

Zavallı çocuk

İbrahim ismindeki bir çocuk tramvaydan atlarken romorkun altına yuvarlanmış ve iki ayakı ezilmiştir.

Müteferrik

Sahte dolarla keyf çatan sahtekârlar

Limanımızda bulunan Norveç bandıralı Agova vapurunda üç sahtekâr yakalanmıştır. Bu adamlar, evvelâ Galata'da tütüncü Ahmet Ef. nin dükânına giderek üç paket sigara almışlar ve sahte bir Dolar verip paranın üst tarafını alarak savuşmuşlardır.

Ayni adamlar gece Doğruyol'da Yakup Ef. nin birahanesinde sekiz liralık içki içip buraya da bir kaç sahte Dolar vermişlerdir. Dolarların sahte olduğu anlaşılınca vapura kaçan açıkgözler takibattan kurtulamamışlar ve yakayı ele vermişlerdir. Zabıta piyasaya sürülen Dolarların mıkdarı hakkında tahkikat yapmaktadır.

Aristidi Efendiye saldıran haydut

Vefa'da Zeyrek yokuşunda bir haydutluk vak'ası olmuştur. Haydutların elinde can vermesine ramak kalan keresteci AristidiEf. hâdiseyi şu suretle anlatmıştır:

« — Hiç tanımadığım üç kişi dükânıma geldiler, sapan oku istediler. Öteki mağazandakiler daha iyi dediler. Zeyrek camiinin altındaki mağazama gittik. Mağazada 15 metre derinlikte bulunan sapanların yanına gittim. O adamlardan biri benimle beraber bulunuyordu. Ben bir aralık yere doğru eğildim, yanımdaki adam boynuma bir ip attı ve boğazımı sıkmağa başladı. Derhal bir elimle boğazımdaki ipi, öbür elimle de herifi yakaladım. Epice mücadele ettik. Komşularımız gürültüyü duydular, yetiştiler. herifi yakaladık. Gözcü kalan diğerleri hemen sıvışmışlar.»

Polis Hüseyin ismindeki bu adamın üzerini aramış ve para bulamamıştır. Hem de hiç bir yerde sapan kullanacak bağı ve bahçesi olmadığı da tesbit edilmiştir. Hüseyin'in evrakı adliyeye verilmiştir. Bugün isticvap edilecektir.

İnhisarlarda

Cibali'deki bakım evine ültra viyole aleti alındı

Cibali tütün fabrikasında çalışan işçi kadınların çocukları için tesis edilmiş bulunan bakım evine ültra viyole aleti alınmıştır. Bakım evinde, haftada bir gün de bütün İstanbul tarafındaki fakir çocuklara bakılmaktadır.

Tütün İnhisarında koruma sandığı tesis edildi

Tütün İnhisarı U. M. Behçet B., memurin tasarruf sandığı yerine koruma sandığı tesis edildiğini, tasarruf sandığına borçlu memurların mevduatından iki mislinin iade veya borçlarına mahsup edilmek suretile tasfiye yapılmakta olduğunu, mütebaki bir mislinin de koruma sandığına sermaye konulduğunu beyan etmiştir.

Darülfünunda

Asarı atika müderrisi tetkikata çıkıyor

Darülfünun âsarı atika müderrisi M. Gabriyel, Maarif müfettiş umumilerinden Ahmet Tevhit Beyle birlikte, yarın Malatya havalisine giderek tarihi tetkikatta bulunacak ve avdetinde Darülfünunda konferanslar verecektir.

Ecnebi mehafilde

Polonya Başşehbenderi

Mösyö Valerien Lopatto Polonya cumhuriyetinin Türkiye başşehbenderi sıfatile tayin olunduğuna dair beratı Reisicumhur Hz. imza buyurmuşlardır.

Bulgar Kral ve Kraliçesi avdette İstanbul'dan geçecekler

Bu ayın 25 inde Roma'da, Prenses Civanna ile evlenecek olan Bulgar Kralı Boris Hz. nin İtalya Kralı Hz. nin hususi yatile ve Kraliçe ile birlikte şehrimiz tarikile Varna'ya avdet edeceği haber verilmektedir. Bulgar Kralı ve Kraliçesinin burada tevakkuf edip etmiyecekleri malûm olmamakla beraber, şehrimiz Bulgar Kolonisi tarafından Kraliçeye bir hediye takdim edilecektir.

Bir İtalyan gazetecisi geldi

Koriyeradellâsera gazetesi muharrirlerinden Sinyor Balodini şehrimize gelmiştir.

İktisadî mehafilde

Sanayi mektebi açılıyor

Sanayi birliği, yakında şehrimizde bir mektep açacak, bu mektep baş usta ve mütehassıs ustalar yetiştirecektir.

Diyabekir'de borsa açılıyor

Diyarbekir'de bir zahire e ticaret borsası tesisi muvafık görülmüş ve talimatnamesi hazırlanmağa başlanmıştır.

Müteferrik

Opera Cemiyeti temsillere başlıyor

Şehrimizde teşekkül eden Opera cemiyeti temsilleri için faaliyete başlamıştır. Bu İtalyan amatörlerinin başında Konservatuvar muallimlerinden M. Tulariko bulunmaktadır. İlk defa olarak Rigoletto operası temsil edilecektir.

Bir Argo lûgati ve memleket albümü neşrediliyor

Halk Bilgisi derneğinin İstanbul'da konuşulan argoyi tesbit için hazırladığı yüz sahifelik «Argo lûgati» yakında tabedilecektir. Dernek, ayrıca bir«Memleket albümü» neşredecektir. Birinci kısmı hazırlanan bu albüm için dört bin kadar fotograf toplanmıştır. Albümde, başlıca şehirlerimize ait tarihî eserler, bedii manzaralar, mektepler, yeni ve eski kıyafetler görülecektir.

İzmir - Kasaba şirketi tenzilât yaptı

İzmir - Kasaba şimendifer kumpanyası, İstanbul'dan Bandırma tarikile İzmir ve Afyon'a kadar aradaki istasyonlara gidecek yolcular için yüzde on tenzilât yapmağa karar vermiş, Seyrisefain'in Tophane'deki yolcu salonunda birde kişe tesis etmiştir.

Tekkelerde turulabilir mi?

Tekkeler kapatıldıktan sonra, Şeyhlerin; tekkelerin ikamete mahsus kısımlarında oturmalarına müsaade edilmişti. Vefat eden Şehlerin ailelerinin de bu binalarda ikametlerine müsaade edilip edilmiyeceği alâkadar makamdan sorulmuştur.

Ücretli memurların vaziyeti

Tekaüt kanununun 10 uncu maddesine tevfikan ücretli memurların ücretlerinin maaşa tahvili ve yalnız ücret alacakların tefriki hakkında hazırlanmakta olan lâyıha bugünlerde ikmal ve önümüzdeki devrede Meclise arzedilecektir.

Bira fiatı iniyor

Lokantacılarla birahane sahiplerinin, Bomonti fabrikası bira fiatlarını indirmezse Bomonti biralarını satmamağa karar vererek lâzım gelen teşebbüslerde bulunmak üzere seçtikleri heyet Bomonti şirketi ile evvelki gün temasa gelmiştir. Şirketin, bira fiatlarını indireceği ümit edilmektedir.

Halk Birliği bir müsamere veriyor

Halk Birliği derneğinin yıl dönümü münasebetile 1 teşrinisanide konservatuvarda halk gecesi namı altında bir müsamere verilecektir. Müsamerede Harput, Erzurum, Trabzon oyunları oynanacak ve halk şarkıları terennüm edilecektir.

Hayvan sergisine hazırlık

Dolmabahçe'deki eski Hasahır'da açılacak hayvan sergisinde kayıt muamelesine başlanmıştır. Bu akşam kayıt muamelesi kapanacak ve sergi salı günü açılacaktır.

Ankara hapisanesinde yeni hücreler

Ankara hapisanesinde yeniden inşa edilmekte olan yüz münferit hücre ikmal edilmiştir. Hapisanedeki matbaanın nevakısı da ikmal edilmiştir. Bu matbaadan hem Adliye Vekâletince istifade edilmekte, hem de hariçten sipariş alınabilmektedir.

Yeni şoseler

Nafıa Vekâletince şehrimizde bulunan bir şirkete ihale edilmiş olan Kayseri - Maraş ve Ankara - İstanbul - Çatalca şoselerinin istikşafatına yakında başlanacaktır.

Yeni kadastro ve sicil kanunları

Yeni Kadastro kanununun müzakeresine B. M. Meclisinin bu seneki içtima devresi bidayetinde başlanacaktır. Kanunun bu sene ikmal ve mevkii tatbika vaz'ı muhtemeldir.

Yeni Tapu sicil emlâk nizamnamesi de yakında heyeti vekilede tetkik edilecektir.

Tapu eski kayıtlar defterlerinin de yakında Ankara'ya nakline başlanacaktır.

Cumhuriyet Halk sütunu

Bir köy halkının şikâyeti

Kırklareli'nin Babaros nahiyesine tâbi Naipköy halkından bir mektup aldık. Köylerinde Son Posta'nın okunması menedildiği şeklinde Son Posta'da çıkan haberi garip ve asılsız buluyorlar ve «biz halk hükûmetinin verdiği serbesti içinde yaşıyoruz ve istediğimiz gazeteyi okuyoruz. Bu kabilden olarak köy gazete ve iki mecmuaya abonedir. Gayet tabii olarak her kes arzu ettiği gazeteyi okumakta muhtardır.» Diyorlar.

Alenî teşekkür

Valdem merhumenin ufulünden mütevellit alâmımıza birer suretle iştirak lûtfunda bulunan zevatı muhteremeye bütün azayı ailem namına ifayı teşekkür eylerim.

Üryani zade
Adnan

Darülbedayi temsilleri

İSTANBUL BELEDİYESİ DARÜLBEDAYİ

Bu akşam saat 21 - 30 da

CİN

komedi 3 perde 1 tablo

Yazan: P. Armstrong

Nakleden: A. Muhtar

Bu akşam biletlerde tenzilât vardır.

ALEMDAR ZADELER VAPURLARI

Bülent vapuru 19 teşrinievvel **Pazar**

günü akşamı saat 18 de Sirkeci rıhtımından hareketle (Zonguldak, İnebolu, Ayancık, Samsun, Ordu, Giresun, Trabzon, Rize ve Hopa) ya azimet ve Vakfikebir, Görele Ünye'ye uğrıyarak avdet edecektir.

Müracaat Mahalli: İstanbul Meymenet Hanı altındaki yazıhane Telefon: İstanbul 1154

ALKAZAR SİNEMASININ

göstermekte olduğu fevkalâde serbest ve açık

BİR FAHİŞENİN HATIRATI

Filminin iraesi bir hafta daha temdit etmiş olmasına rağmen umumhanedeki genç kızların hayatını tasvir etmekte olan bu eseri görmek üzere halk her gün her seansta kemali tehalükle koşmaktadır.

(BERNSTEİN) in MELO, FELİX, LE VENİN....
şaheserlerinin mubdiası

GABY MORLAY

Pek yakında

MUTTEHİM.... KALKINIZ

Muhteşem Fransızca sözlü filminde arzı endam edecektir.

YAKINDA

Dilber ANNY ONDRA nın
Birinci sözlü filmi

JAZZ KIZLARI

Bir harikadır.

GLORİA SİNEMASI
Pek yakında açılıyor.

Evkaf umum müdürlüğünden:

Evkaftan maaş alan ve yaşları yirmi beşi mütecaviz kızlardan yoklamasını yaptıranların iki senelik maaşlarının tediyatına şehri, halin yirminci pazartesi günü başlanılacaktır. Yoklamasını yaptırmıyanların tarihi mezkûreden evvel idareye müracaatla matbu ilmühaberlerini ve icap eden izahati almaları.

Köprü münakasası

Nafıa Vekâletinden:

Mersin vilâyetinde Tarsus - Adana yolunda yapılacak olan 33850 lira 25 kuruş bedeli keşifli Keloğlu köprüsü inşaatı kapalı zarf usulile münakasaya konulmuştur. Talipler münakasa evrakını görmek üzere Nafıa Vekâleti Yollar Umum müdürlüğüne, İstanbul ve Mersin Nafıa Başmühendisliklerine müracaat edebilirler.

Münakasa evrakı beş lira bedel mukabilinde Nafıa Vekâleti Yollar Umum müdürlüğünden alınabilir.

Münakasaya iştirak etmek istiyenlerin 661 numaralı müzayede münakasa kanunu ahkâmına tevfikan hazırlıyacakları teklif mektuplarını 8 teşrin cumartesi günü saat 15 ten evvel Nafıa Vekâleti Müsteşarlık makamına tevdi eylemeleri ilân olunur.

Bolu Maarif Müdürlüğünden:

Matbu beş dersaneli ilk mektep plân nümunesi ve 19100 (on dokuz bin yüz) lira 12 kuruş bedelli keşifnamesi mucibince Gerede kazası merkezinde yeniden inşa edilecek ilk mektep binası 2 teşrinisani 930 tarihine müsadif pazar günü saat on beşte ihalesi icra kılınmak üzere bir ay müddetle ve kapalı zarf usulile münakasadadır. Talip olanların şeraiti anlamak üzere İstanbul'da İstanbul Maarif müdürlüğüne ve Bolu'da Vilâyet Daimi Encümen kalemine müracaat eylemeleri.

Cemal Sahir temsilleri bu akşam Ferah tiyatrosunda arzui umumi üzerine

SON PUSE

(San'atkâr Fahri Bey iştirakile)

Seyrisefain

Merkez acentası: Galata köprü başında Beyoğlu 2362. Şube acentası: Sirkeci'de Mühürdar zade hanı altında Tel. İst. 2740

TRABZON BİRİNCİ POSTASI

(MAHMUTŞEVKETPAŞA) vapuru 21 teşrinievvel salı akşamı Galata rıhtımından kalkarak Zonguldak, İnebolu, Sinop, Samsun, Giresun, Trabzon, Rize'ye gidecek ve dönüşte Sürmene, Trabzon, Tirebolu. Giresun, Ordu, Ünye, Samsun, Sinop, İnebolu, Zonguldağ'a uğrıyarak gelecektir.

Bozcaada postası

(GELİBOLU) vapuru 18 teşrinievvel cumartesi 17 de idare rıhtımından kalkarak Gelibolu, Lâpseki, Çanakkale, İmroz, Bozcaada'ya gidecek ve dönüşte Çanakkale, Lâpseki, Gelibolu'ya uğrıyarak gelecektir.

İZMİR SÜR'AT POSTASI

(GÜLCEMAL) vapuru 20 teşrinievvel pazartesi 14,30 da Galata rıhtımından kalkarak salı sabahı İzmir'e varır ve çarşamba 14,30 da İzmir'den kalkarak perşembe sabahı gelir.

Vapurda mükemmel bir orkestra ve cazbant mevcuttur.

19 teşrinievvel pazar İzmit postası yapılmıyacaktır.

DOYÇE LEVANT Linyesi

Hamburg. Brem, Anvers, İstanbul ve Bahrisiyah arasında azimet ve avdet muntazam postaları

Hamburg, Brem, Stetin, Anvers ve Roterdamdan limanımıza muvasalat beklenen vapurlar

DERİNCE vapuru limanımızda
POMERN „ 17 teşrinievvele doğru
NOPLİA „ 17 „

Burgaz, Varna, Köstence Kalas ve İbrail için limanımızdan hareket edecek vapurlar

DERİNCE vapuru limanımızda
NOPLİA „ 17-19 teşrinievvelde tahmilde

Hamburg. Brem, Anvers, Roterdam ve Dançig için yakında limanımızdan hareket edecek vapurlar

YALTA vapuru limanımızda
SAMOS „ 18-20 teşrinievvelde tahmilde
POMMERN vapuru 25-27 teşrinievvelde tahmilde

Yakında Rodosto limanından Anvers Roterdam ve Hamburg için hareket edecek vapurlar

YALTA vapuru 16-17 teşrinievvelde tahmilde

Fazla tafsilât için Galata'da Ovakimyan hanında umumi acentalığına müracaat.

Telefon: Beyoğlu 641-674

Sadık Zade Biraderler Vapurları
Karadeniz Muntazam ve Lüks postası

DUMLU PINAR vapuru 19 teşrinievvel **Pazar**

akşamı Sirkeci rıhtımından hareketle (Zonguldak, İnebolu, Ayancık, Samsun, Ordu, Giresun, Trabzon ve Rize) ye azimet ve avdet edecektir.

Tafsilât için Sirkeci'de Meymenet hanı altında acentalığına müracaat

Telefon: İstanbul 2134

YEDİKULE KOK KÖMÜRÜ

Tedariki için kışın gelmesini beklemiyiniz

YEDİKULE GAZHANESİNDE

Vücude getirilmiş olan en yeni ve mükemmel tertibat sayesinde istihsal edilen

KOK KÖMÜRÜ

Pek ziyade dayanıklı olduğundan her nevi teshinata ve bilhassa

MERKEZÎ TESHİNATA elverişlidir

Eve kadar gönderilir. **Sıkleti garantidir.**

Yedikule gazhanesine	Tel. ist.	2072
Beyazıt Elektrik Evine	„ „	1288
Metro Han SATİE mağazasına	„ „	914

Müracaat ediniz.

Sadık zade kiraderler
Doğru Mersin postası

FİRUZAN

Vapuru 20 teşrinievvel **Pazrtesi** günü akşamı Sirkeci rıhtımından hareketle (Mersin) e azimet ve avdet edecektir.

Tafsilât için Sirkeci'de Meymenet hanı altında acentalığına müracaat. Telefon adresi: İstanbul 2134

BAYRON MARSILYA EKSPRESİ

(ANDROS) lüks vapuru 23 Teşrinievvel perşembe 10 da Galata rıhtımından doğruca Pire ve Marsilya'ya hareket edecektir. Umum limanlara her sınıf yolcu ve ticarî emtia kabul olunur.

Müteakıp seferler: 6, 13, 27 teşrinisani, 10 da. Umum acentaları: Anağnostopulos ve Siskidi Galata'da Çinili rıhtım Han. Telefon Beyoğlu 2612 - 2613 ile Beyoğlu ve Galata'nın umum seyahat acentalarına müracaat.

Kumbarası olanlar senede iki defa talihlerini deneyebilirler ve 500 lira kazanabilirler

Kumbara

Alınız ve talihinizi deneyiniz

Türkiye İş Bankası kumabara alanlar arasında senede iki defa kur'a çeker. Her defasında altı kişiye bin lira mükâfat verir. Bu kur'alardan biri bu ayın başında Ankara merkezimizde çekildi ve altı kişiye 1000 lira verildi. Bundan sonraki kur'a 1931 senesi nisanında çekilecektir. Fakat o kur'adan kazanabilmek için 1 kânunuevvel tarihine kadar kumbara almış bulunmanız lâzımdır. Bu kur'adan istifade etmek ve talihinizi denemek istiyorsanız kumbaranızı şimdiden alınız. Kumbaramız bedavadır. Sadece bankamıza müracaat ederek iki lira ile hesap açtırmak kâfidir. 1 kânunuevvel gelmeden kumbara alınız.

Türkiye İş Bankası

Emniyet Sandığı Müdürlüğünden

Muhammen kıymeti	İkraz No.	Merhumatın cins ve nev'î	borçlunun ismi
900	549	Beşiktaş'ta Yeni mahallede Bülbül sokağında eski 36 yeni 38 numaralı maabahçe bir hanenin tamamı.	Lûtfiye H.
1260	1296	Fatih Pirinççisinan mahallesinde Yeniçeşme sokağında eski ve yeni 12 numaralı bir hanenin tamamı.	Hatiçe ve Zatiye Hanımlar
1750	4403	Rami'de Cuma mahallesinde Talimane sokağında eski 9, 10 yeni 9 numaralı maabahçe bir hanenin tamamı.	Hasan Fehmi Ef. Hatiçe H.
780	4644	Beşiktaş'ta Sinanpaşayıatik mahallesinde Iğrıp sokağında eski 2 yeni 8 numaralı bilâ hava bir nalbant dükkânının tamamı.	Ali Rıza Paşa
1311	5205	Boğaziçi Ortaköy'de Yenimeyhane sokağında eski 1 yeni 3 numaralı bir hanenin tamamı.	Cevriye H. Fatma Zehra ve Zehra Fevzi Hanımlar
1280	5150	Atpazarı'nda Manisalı Mehmetpaşa mahallesinde atik Yukarımeydan cedit Atpazarı sokağında eski 22 mükerrer yeni 2 numaralı odayı müştemil bir ahırın tamamı.	Ali Abbas Ağa
6000	5160	Fındıklı Perizathatun mahallesinde Dolmabahçe caddesi sokağında eski 41 yeni 41 numaralı bir hanenin tamamı.	Selim B.
1760	5174	Beşiktaş'ta Ekmekçibaşı mahallesinde Dibek sokağında eski 3 yeni 9, 11 numaralı bir hanenin tamamı.	Emine Lûtfiye H.
5131	5179	Şehzadebaşı Emin Nurettin mahallesinde Toprak sokağında eski 33 mükerrer 33 mükerrer yeni 12 numaralı bir hanenin tamamı.	Ayşe Makbule H.
1775	5198	Eyüpsultan'da Cezrikasımpaşa mahallesinde Çıkmaz Sirkecidede sokağında 2 mükerrer yeni 4 numaralı maabahçe bir hanenin tamamı.	Zekiye H.
1268	5213	Beşiktaş'ta Şenlikdede mahallesinde Mısırlıbahçesi sokağında eski 43 mükerrer yeni 39 numaralı bir hanenin tamamı.	Atiye H.
8972	5297	Eyüp'te Camiikebir mahallesinde Kapıcıçeşmesi sokağında eski 61, 63 yeni 65, 67, 69 numaralı üç dükkânın tamamı.	Ethem Ef.
715	5314	Eğrikapı Hacılyas mahallesinde Bakkal sokağında eski ve yeni 6 numaralı bir hanenin tamamı.	Faik Ef.
2456	5370	Kıztaşı Mustafabey mahallesinde Şakirağa sokağında eski 10 mükerrer yeni 16 numaralı bir hanenin tamamı.	Huriye H.
1335	5420	Zincirlikuyu'da Atik Alipaşa mahallesinde atik Yeniçeşme cedit Değirmen sokağında eski 90 mükerrer yeni 20 numaralı bir hanenin tamamı.	Mustafa Ef. Fatma Hilmiye Hanım
23775	5524	Beyoğlu Feriköy ikinci kısım mahallesinde Fransız mezarlığı sokağında eski 1 yeni 72, 72-1 No. lı dükkânı müştemil apartımanın tamamı.	Yusuf İzzettin Bey Bedia Nesrin ve Ayşe Bedriye Hanımlar
4787	14912	Boğaziçi Ortaköy'de Dereboyu caddesinde eski 119 yeni 125 numaralı bir hanenin tamamı.	Süleyman Efendi Fatma Zehra H.
4552	20411	Atpazarı Manisalı Mehmetpaşa mahallesinde Camiişerif sokağında eski 4, 4 mükerrer yeni 29, 29-1 numaralı maabahçe iki hanenin tamamı.	Fahriye H. Reşat B.

Yukarıda ikraz numaraları yazılı emlâk vadesi hitamında tediyei deyin edilmemesi hasebile (altmış bir) gün müddetle satılığa çıkarıldığından talip olanların ve fazla tafsilât almak istiyenlerin Sandık satış amirliğine müracaat eylemeleri lüzumu ilân olunur.

Devlet demir yolları ilânları

§ 15-10-930 tarihinden bilitibar içme katarlarının seyrüsefer etmiyecekleri ve 9-10 numaralı Adapazar katarlarının da İçme namı mahalde tevakkuf etmiyecekleri muhterem ahaliye ilân olunur.

Kütahya Vilâyetinden:

7-9-930 tarih ve 433 numaralı Encümeni Daimî kararile münakasaya konulan ziraat alâtleri fabrikasına muktezi demir ve saireye talip zuhur etmediğinden müddeti münakasa 19 teşrinievvel 930 pazar günü saat 15 e kadar temdit edilmiştir. Taliplerin % 7,5 depozito akçelerile Daimî Encümene ve şeraiti anlamak üzere encümeni mezkûr başkitabetine müracaatları lüzumu ilân olunur.

Hiç beklenilmediği bir zamanda birdenbire zengin olmak ancak Tayyare piyango bileti almakla kabildir. Onun için:

TAYYARE PİYANGOSU BİLETİNİ ALINIZ

4. üncü keşide 11 teşrinisani 1930 dadır.

Büyük ikramiye 45,000 LİRADIR.

Malatya Vilâyeti Daimî encümeninden:

Malatya'da Orta mektep ittisalinde kâin natamam ilk mektep binasının ikmali inşaatı 25-9-930 tarihinden itibaren bir ay müddetle ve kapalı zarf usulile münakasaya konulmuştur. Mezkûr inşaatın bedeli keşfi 35375 lira 69 kuruştur. İnşaat 931 senesi ağustos nihayetinde kâmilen bitmiş bulunacaktır.

Şeraiti lâzimeyi havi zarfların 25-10-930 cumartesi günü saat on beşe kadar Malatya Vilâyeti Daimî Encümenine tevdii şarttır. Fazla malûmat olmak istiyenlerin Malatya ve İstanbul Daimî Encümenine müracaatları ilân olunur.

(Bahriyuna ilân)

Tahlisiye umum müdürlüğünden:

Mukaddema tamir için havuza alınan Karadenizboğazı haricinde 41, 24, 30 arzışimali ve 29, 09, 30 tulişarkide kâin fener işaret gemisinin tamiri bitmiş olduğundan 10 teşrinievvel 930 tarihinden itibaren mezkûr geminin eski yerine konulmuş olduğu Bahriyuna ilân olunur.

Kastamunu daimî encümeninden:

5066 lira 99 kuruş bedeli keşifli Taşköprü-Boyabat yolu üzerinde Kıvrımçayı ile Sirkeçayı arasında mahallinde bilmesaha teslim edilecek olan yalnız 4051 metro tulün kısmen taş kırması ve ferşiyatile beraber silindirj ameliyatı 5-10-930 tarihinden itibaren keşifname ve şartname ve zeyli mucibince yirmi gün müddetle kapalı zarfla münakasaya konulmuş ve 25-10-930 tarihine müsadif cumartesi günü saat on altıda ihalesi mukarrer bulunmuş olduğundan talip olanların keşifnamede muharrer miktar üzerinden tenzilât icra etmeleri ve yevmi ihaleden evvel ihalât kanununun tarifatı dairesinde makamı Vilâyete müracaat etmeleri ilân olunur.

Tütün inhisarı idaresinden:

Köhne	kaneviçe	14803	kilo
	Çul	1563	
	İp	6014	
	Kınnap	683	

Nev'i ve miktarları yukarıda gösterilen köhne eşya idaremizin Azapkapısı ambarındadır. Bu köhne eşya ihale tarihinden itibaren nihayet on gün zarfında kaldırılmak üzere 25 teşrinievvel 930 cumartesi günü pazarlık suretile satılacaktır. Talip olanların usulen teminat akçelerile beraber mezkûr tarihte saat 11 de Galata'da Tütün İnhisarında mubayaat komisyonuna müracaatları.

Kız ve Erkek - Leylî ve Nehaîr

istiklâl Lisesi

İlk, Orta ve Lise kısımlarını muhtevidir

Bütün sınıfla rı mevcuttur.

Kız ve erkek talebe ayrı kısımlarda ve ayrı teşkilât dahilinde idare edilmeketedir

TALEBE KAYDINA DEVAM OLUNMAKTADIR

Talep vukuunda tarif name gönderilir.

Şehzadebaşı Polis merkezi arkasında

Tel: İst. 2534

Emniyet sandığı Müdürlüğünden:

Mücevherat satış ilânı

Muhammen kıymeti	İkraz N.	Satılan merhunatın cins ve nevi	Borçlunun ismi
1700	890	Bir pırlantalı iğne (bir yaprağı kırık) üç roza iğne birisi hurda iki pırlanta bilezik bir çift roza gül küpe bir pırlantalı gerdanlık bir roza menekşe iğne bir roza yaprak kıravat iğnesi 9,5 miskal inci bir altın saat bir altın şatlen.	Hasan Hayri B.
100	5437	Bir roza menekşe iğne orta taşı pırlanta bir elmaslı saat.	Fatma Zehra H.
100	9825	Bir çift roza küpe bir roza menekşe iğne bir roza tarak iğne bir roza kıravat iğnesi bir altın kordon 23,5 dirhem.	Kadri B.
50	13339	Bir çift roza çember küpe.	Servet B.
50	16932	Bir pırlanta akar pantantif.	Arif B.
400	17872	Bir pırlanta bilezik.	Ziya İbrahim B.
110	17934	Bir çift roza küpe bir roza iğne bir altın saat.	Asiye H.
125	19049	Bir çift roza incili küpe.	Kâmile H.
334	19568	Bir roza dal iğne bir pırlantalı gül yüzük (bir taşı noksan) bir elmaslı saat bir altın kordon.	Saniye H.
1200	19690	Bir roza iğne (püskülleri noksan) bir çift pırlanta küpe bir pırlantalı güneş iğne bir çift pırlanta küpe bir pırlantalı yüzük bir altın kolye bir pırlantalı saat maaşatlen.	Muhlise H.
10	19996	Bir roza yüzük (İki taş noksan) bir gümüş tabaka.	Mehpare H.
25	20057	Bir altın saat.	Ali B.
400	20085	Bir çift pırlanta küpe bir pırlanta pantantif iki altın saat iki pırlanta iğne bir roza madalyon.	Mediha H.
25	20935	Bir altın yüzük bir altın bilezik bir altın kordon bir altın saat.	Hikmet B.
10	21064	Yüz altmış beş dirhem gümüş.	Nazile H.
175	21301	İki pırlanta yüzük bir pırlanta ve bir roza ağraf bir altın çalar saat.	Vehbiye H.
20	21717	Bir çift roza hurda küpe (bir taş noksan bir roza nal yüzük.	Mehpare H.
40	21760	Bir çift roza el küpe iki roza iğne.	Feride H.
350	21800	Bir çift roza gül küpe bir roza tektaş yüzük bir roza resimlik bir altın mineli saat (minesi kırık) bir altın kordon 13,5 dirhem.	Cemile H.
120	21811	Bir roza iğne beş miskal inci bir çift roza küpe altları zümrüt.	Halit B.
60	21960	Bir roza gerdanlık.	Ayşe H.
40	22017	Bir çift roza küpe.	Halit B.
550	22059	Bir pırlantalı pantantif on miskal inci iki roza maşallah bir pırlantalı kıravat iğnesi iki altın saat bir altın kordon bir altın köstek beş altın bilezik (68 dirhem).	Halit B.
20	22080	Bir roza menekşe iğne.	Saime H.
60	22240	Bir roza pantantif.	Behice H.
50	22262	Yedi dirhem inci.	Raşit B.
100	22360	Bir altın mineli saat bir gümüş saat.	M. Cemil B.

Yukarıda isimleri yazılı zevat mücevherat mukabilinde Emniyet Sandığından istikraz etmiş oldukları meblâğı vadesinde tediye etmemelerine mebni kendilerine alelûsul ihbarname tebliğ edildiği halde gene tesviyei deyin eylememiş olduklarından ecnası yukarıda yazılı merhunatın deyne kifayet edecek miktar Sandık âmiri ve icra memuru huzurile 10 teşrinisani 930 pazartesi günü saat 14 te Şehremaneti Sandal Bedesteninde müzayede ile satılacağından talip olanların satış günü mahalli müzayedeye ve tediyei deyin veya tecdidi muamele etmek istiyen medyunların hitamı müzayededen evvel Sandık idaresine müracaat eylemeleri lüzumu ilân olunur.

İstaubul P. T. T. B. müdürlüğünden:

10 teşrinievvel 930 tarihinden itibaren Ankara - İstanbul ilk üç dakikalık telefon konuşması için yüz kuruş alınacaktır.

Gemi zinciri satılıyor

Tahlisiye umum müdürlüğünden:

Anadolukavağı'nda Tahlisiye deposunda mevcut bir kaç parçadan mürekkep tahminen 80 kulaç miktarında gemi zinciri 20 teşrinievvel 930 pazartesi günü saat on dörtte Anadolukavağı'nda Tahlisiye deposunda satış heyetine müracaat etmeleri lüzumu ilân olunur.

Mahlût ve pis kokulu yağlardan sakınınız. Enfesi nefais

HASAN ZEYTİN YAĞI

Kiloluk şişe 80, okk şişe 100, tenekeler 90 kuruştur

Artık yemeklerde, salatalarda, tatlılarda, pilâvda, havyarda ve bilhassa mayonezde Hasan zeytin yağı istimal ediniz. Çünkü pek saf ve halistir. Şerbet gibi tatlıdır. Ha mızıyeti yoktur. Bakkallardan a ğınız fiattan daha ucuzdur. Mahlût yağlardan tevakki etmek lâzımdır. Bilhassa içmek suretile Hasan zeytin yağını doktorlar tavsiye etmektedirler. Kum, taş, böbrek ve bilhassa karaciğer, safra, sar hastalıklarında bol bol Hasan zeytin yağı içiniz. Hasan Ecza deposudur. Toptancılara tenzilât.

YÜZDE 10 TENZİLÂT
İZMİR - KASABA VE TEMDİDİ
DEMİRYOLUNUN
Tophane'de "Seyrisefain acenta - hanesinde„ ki Gişesinde
BANDIRMA - İZMİR AFYON
arasındaki bütün istasyonlar için
YÜZDE ON TEN ZİLÂTLA bilet satılır.

Rakıya kıymet veren yalnız rayiha ve lezzeti değil, kimyevî terkibinin safiyetidir

Rayiha ve lezzeti en nefis ve kimyevî terkibi en temiz rakıdır

Satılık eczane

Salihlide vefat eden eczacı Hüseyin Beyin İstikamet eczanesi işletmek hakkı ile beraber imtiyazı ve malı satılıktır. İstiyenler ailesine sorsunlar.

Gülhane cilt seririyatı sabık başmuavini
Dr. Ahmet Hamit
Hastalarını her gün öğleden sonra Ankara'da Adliye sarayı karşısında Seyit Efendi apartımanında kabul ve tedavi eder.

Dr. İhsan Sami
Öksürük şurubu
Öksürük ve nefes darlığı için pek tesirli ilâçtır. Divanyolu Sultan Mahmut türbesi No. 189

ŞARK MUSIKI PAZARI
Beyoğlu Tepebaşı caddesi No 21 Büyük musiki gütüpahnesi, ve her cins musiki aletleri nota kataloğu meccanen.

Dr. Horhoroni
Beyoğlu Mektep sokak No. 35 muayene sabahtan akşama kadar.

Dr. BAHADDIN ŞEVKI
Cilt, frengi, belsoğukluğu mütehassısı Ankara caddesi 135, cumadan maada sabahtan akşama kadar.

MAMA
Dr. H. ŞiNASi
Yavrunuzun en sıhhî gıdasıdır.

Pertevniyal Vakfından:

Şişli'de İzzetpaşa sokağında Valde apartımanının (2, 12) No. daireleri 25 gün müddetle ve açık arttırma suretile müzayedeye konulmuştur.

Kira ile tutmak istiyenlerin müzayede günü olan 1 teşrinisani 930 tarihine müsadif cumartesi günü saat on beşe kadar İstanbul Evkaf müdiriyetinde Pertevniyal vakfı idaresine veya idare encümenine müracaat etmeleri.

Kiralık hane aranıyor

Beşiktaş'ta Akaretlerde ve civarında kiralık iki üç oda aranıyor. Adres: Galata İhracat gümrüğünde Veli Bey Galata şarap iskelesi.

Defterdarlık ilânları

SATILIK ARSALAR

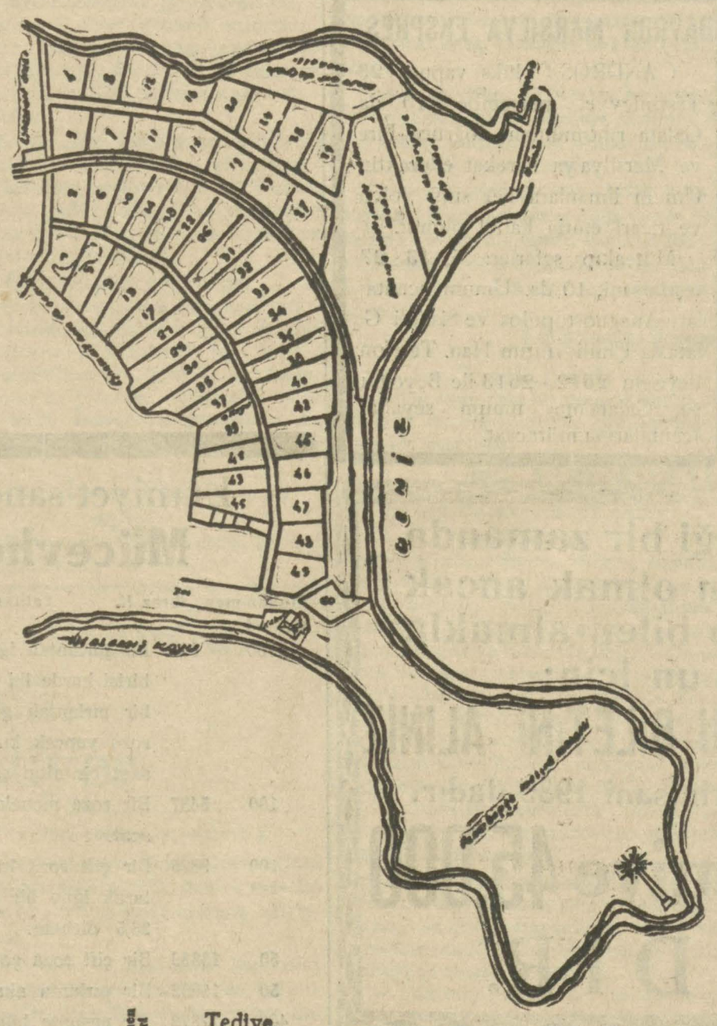

Harita No'ları	Arsaların	P	Muhammen bedelleri lira	Tediye şartları	Müzayede günleri
1	3163		2497	8 sene ve 8 taksitte	8 teşrinisani 930 cumartesi Alenî mü-
2	3239	45	3853	" " " " " "	müzayede
3	3483	29	3664	" " " " " "	"
4	3996	20	6307	" " " " " "	kapalı zarfla
5	3413	62	2693	" " " " " "	alenî müzayede
6	2960	74	2336	" " " " " "	"
7	3222	3	3390	" " " " " "	"
8	3135		4948	" " " " " "	"
9	3256	92	2570	" " 10 " "	pazartesi "
10	2838	88	2242	" " " " "	"
11	3417	49	3597	" " " " "	"
12	2995	57	4726	" " " " "	"
13	4005	78	2160	" " " " "	"
14	2978	15	2352	" " " " "	"
15	3309	12	3482	" " " " "	"
20	3587	79	5663	" " " " "	kapalı zarf
17	4580	52	3615	" " 11 " "	salı alenî müzayede
18	3056	23	2414	" " " " "	"
19	3187	25	4191	" " " " "	"
16	3413	62	4490	" " " " "	"
21	3657	49	2886	" " " " "	"
22	3448	5	2723	" " " " "	"
27	6966	58	8328	" " " " "	kapalı zarf
24	3413	66	4498	" " 15 " "	cumartesi alenî müzayede
25	3674	91	2901	" " " " "	"
26	3936	16	3105	" " " " "	"
23	3100	7	3261	" " " " "	"
28	4232	24	5565	" " " " "	kapalı zarf
31	3587	83	2830	" " " " "	Alenî müzayede
30	4510	90	3559	" " " " "	"
29	4180		5498	" " 17 " "	Pazartesi Kapalızarf
32	3971		3134	" " " " "	Alenî müzayede
33	4650	23	3669	" " " " "	"
34	3049	5	2386	" " " " "	"
35	3849	8	3029	" " " " "	"
36	3553		2805	" " " " "	"
37	3047	87	2405	" " " " "	"
38	3431	8	2687	" " 18 " "	Salı "
39	3727	16	2942	" " " " "	"
40	3291	75	3462	" " " " "	"
41	3309	12	2613	" " " " "	"
42	3336	25	4387	" " " " "	"
43	3326	58	2626	" " " " "	"
46	3343	95	5277	" " " " "	Kapalı zarf
45	2521	48	1924	4 sene ve 4 taksitte	22 " " cumartesi Alenî müzayede
44	3431	4	4514	8 sene ve 8 taksitte	" " " " " "
				" " "	" " " " "
47	2682	15	4232	" " "	" " " " "
48	2679	24	4227	" " "	" " " " "
49	3378	76	5327	" " "	" " " " Kapalızarf
50	1654	56	2611	" " "	" " " " Alenî müzayede
51	1984	47	3133	" " "	" " " " "

Fenerbahçe yanında mevkileri ve korokisi yukarda gösterilen arsalar satılıktı. Talip olanların tayin olunan müzayede günlerinde muhammen bedellerinin yüzde yedi buçuğu nispetindeki pey akçelerile (kapala zarf olanların teklifnamelerile birlikte) Defterdarlıktaki satış komisyonuna müracaatları (N - 400)

§ Aksaray'da Redif paşa konağında ve Değirmen hanında mevcut satılacak olan 288098 kilo tütünden mezkûr konakta Sıra pastal mamul on üç bin dokuz yüz doksan yedi kilo İzmit yaprak tütünü satılmak üzere müzadeye çıkarılmıştır. Müzayede ikinci dafa 16-10-930 tarihinden 22-10-930 tarihine kadar devam edecek ve 22-10-930 Çarşamba günü ihalei kat'iyesi icra kılınacaktır. Talip olanlar şeraiti müzayedeyi anlamak ve pey sürmek üzere Galata Maliye tahsil şubesi memurluğuna müracaatları.

İstanbul Yeni postane caddesinde
ŞİŞMAN YANKO ANANİADİ MAHTUMLARI
Mağazasında bugünden itibaren:
FEVKALÂDE TENZİLÂTLI SATIŞ
Atideki eşya üzerine icra edilecektir.

%25
Envai türlü düz ve fantazi yünlü ve ipekli ropluk ve mantoluk zenne kumaslarda ve kışlık fötr ve kadife Habig Rousselet ve saire marka erkek şapkalarda

%20
Muhtelif ve en iyi İngiliz ve Fransız fabrikaların düz fantazi ve spor erkek kumaşlarda pardesülük ve paltoluklarda

HAKİKÎ FIRSATTAN İSTİFADE EDİNİZ

Hayvanatı Ehliye sergisi
21-10-930 salı günü Eski Has Ahırlarda açılacaktır.
Kayıt ve kabul 16-10-30 perşembeden 18-10-30 cumartesi akşamına kadar sergi mahallinde.

TUCCAR ve BANKA
MEMURU OLMAK İÇİN
Pazartesi ve perşembe günleri saat 15 ten 17 ve gece 18 den 20 ye kadar iki sınıf açılmıştır. Malûmatı tüccariye ilmi hesabı tüccarî, usulü defterî, basita, müzaafa, pakradomar Amerikan usulü, bankacılık ve saire 4 mah zarfında kâmilen tedris olunur, son imtihanda muvaffak olanlara muhasebeci şehadetnamesi verilir ve iş tedarikinde muavenet edilir. Dersler bu ayın 27 sinde pazartesi günü başlıyor. Programı meccanen almak ve kayıt olmak için Beyoğlu'nda, Amerikan sefaretanesi yanında, 42 numaralı Amerikan ve ticaret dersanesine müracaat. Hususî ders dahi kabul olunur. Agop Pakraduni

BOYACIYA
lüzüm yok, ipekli, yünlü ve pamuklu her eşyanızı kendiniz BIR SAAT zarfında Holstina sabit boyalarla BOYAYABILIRSINIZ.
Bir tecrübe MENFAATINIZ icabıdır. Marka ve isme dikkat. Her yerde satılır.

Yavrunun sıhhati
7 - 8 aylarından itibaren sütten kesilme zamanı ve neşvü nüması esnasında istimal edilen ve emsalsiz bir unsuru gıdalı olan
PHOSPHATINE FALIÈRES
FOSFATİN FALİER
sayesinde temin edilir. Fosfatin Falier yavruların yüzlerine tazelik ve penbelik, adelâta kuvvet verir, ve onları gürbüz kılar.
Yalnız bir Fosfatin vardır o da FOSFATİN FALİER dir.
(Alâmeti farikâ)
TAKLİTLERİNDEN İÇTİNAP EDİNİZ — HER YERDE SATILIR

Avusturya fabrikaları hezaren sandalyaları umumî satış deposu İstanbul'da Katırcıoğlu hanında birinci katta 30 numarada Joz. Aciman Telefon İstanbul 2309 Hamiş: Ayni depoda envai çeşit perde ve döşemelik kadife hare ve fantazi kumaşlar müteneyvi istor perde mister, tül, keten perdeler, örtüler prinç korneş halis İngiliz kesme lâke karyolalar ve saire fabrika fiatına toptan ve perakende satılmaktadır. Fiat maktudur

Hantal zade Tayyar vapurları
AYVALIK - İZMİR POSTASI
TAYYAR vapuru 19 teşrinievvel PAZAR
Akşam saat 18 de Sirkeci rıhtımından hareketle (Gelibolu, Çanakkale, Küçükkuyu, Altınoluk, Edremit, Bürhaniye, Ayvalık, Dikili ve İzmir) e azimet ve avdet edecektir.
Yük ve yolcu için Eminönü Reşadiye caddesi Rıhtım hanındaki 5 No. idarehanesine müracaat. Tel. İstanbul 1977 Telgraf: İst. Hantal Tayyar. Yolcu bileti vapurda da verilir.

TAVILZADE VAPURLARI
AYVALIK-İZMİR POSTASI
SAADET vapuru her pazartesi akşamı 17 de Sirkeci'den hareketle Gelibolu, Çanakkale, Ayvalık ve İzmir'e azimet ve Çanakkale'ye uğrıyarak avdet edecektir.
Yolcu bileti vapurda da verilir.
Yemiş Tavilzade biraderler.
Tel fon: İstanbul 2210

NAİM VAPURLARI
İzmir - Mersin
Lüks ve üsr'at postası
ADANA vapuru teşrinievvelin 20 inci Pazartesi günü akşamı
Sirkeci rıhtımından hareketle (Çanakkale, İzmir, Sakız, Küllük, Bodrum, Rodos, Fethiye, Antalya, Alâiye ve Mersin'e azimet ve avdet edecektir. Tafsilât için Galata, gümrük karşısında, Site Franz sez hanında 12 numarada umumi acentalığına müracaat. Telefon Beyoğlu 1041

İstanbul Akşam san'at mektebi müdiriyetinden
Derslere başlanmıştır. Bu ayın sonuna kadar kayıtlarını yenilemiyenlerin isimleri silinecektir.