ALTINCI SENE — N° 2154

PAZARTESİ 5 MAYIS

Başmuharriri
YUNUS NADİ

İDAREHANESİ:
Düyunumumiye karşısında dairei mahsusa
Telgraf: İstanbul Cumhuriyet
Posta kutusu: N° 246
Telefon: Başmuharrir : 2366
Tahrir müdürü : 3236
İdare müdürü 2365, Kitap kısmı 472

Cumhuriyet

ABONE ŞERAİTİ

MÜDDET:	TÜRKİYE İÇİN	HARİÇ İÇİN
Seneliği	1400 Kr.	2700 Kr.
6 Aylığı	750 Kr.	1450 Kr.
3 Aylığı	400 Kr.	800 Kr.

Nüshası her yerde
= 5 Kuruştur =

Karadeniz muvazenesi

Londra'da çıkan Daily Telegarph gazetesinin yazdığına göre Rusya'nın Baltık denizindeki zırhlıları - nın birer, ikişer Karadeniz'de toplanmaları Romanya, Bulgaristan, Yunanistan'ın ve hatta İngiltere Bahriye Nezaretinin endişelerini mucip olmakta imiş, gene, bu gazetenin iddiasına nazaran, Türkiye dahi bu işe hayret ediyormuş...

Sovyet Rosya ile senelerdenberi dost geçinen bir devlet olduğumuz için bütün Rus gemilerinin Karadeniz'de toplanacağı haberi bizi endişeye düşürmediği gibi müte - hayyir de etmiyor.

Fakat başta Romanya ile İngiltere olmak üzere diğer devletler bu işi hayret ve endişe ile karşılayabilirler. Bu mes'ele hakkındaki fikrimizi söylemeden evvel şunu kay - dedelim ki Rus filosunun kâmilen Karadeniz'de tahşit edileceği hakkındaki haberler teeyyüt etmemiştir. Maamafih biz bu haberleri doğru addederek fikir ve mütalealarımızı beyan edebiliriz.

Eğer, Rusya bugün, bahrî kuvvetlerini istediği ve işine geldiği zaman kâmilen Karadeniz'de tahşit edebiliyorsa, bu, Lausanne (Lozan) konferansında boğazları bütün donanmalara açmak için ısrar ve hatta tamamen haksız olarak Boğazları silâhtan tecrit eden İngiliz siyasetinin bir neticesidir.

Denizleri kendi emirlerine ram eden muazzam donanmalarına güvenerek istedikleri zaman Boğazlardan geçip Türkiye'yi, Rusya'yı Romanya'yı, Bulgaristan'ı tehdit edebilmek emelile açılmış olan Boğazlardan işte şimdi başkalarının donanmaları da istifade edebiliyorlar.

Rus - Japon harbinde, İngiltere'nin müttefiki olan Japon'lar, bo - ğazların kapalı olmasından çok istifade etmişlerdi. Karadeniz'deki Rus donanması, orada kapalı kalmamış ve bütün kuvvetile Baltık denizinden Japon sularına giden Rus donanmasına iltihak etmiş olsaydı, Japonya harbi zor kazanırdı.

Buna mukabil büyük harpte boğazların kapalı olması İngiltere'nin riyasetindeki itilâf devletlerini ikiye ayırmış, Rusya ile müttefikleri arasındaki irtibatı keserek onları az kalsın, onların mağlûbiyetini mucip olacak bir vaziyet ihdas etmişti.

Şu halde boğazların açık ve kapalı olmasından, vaziyete nazaran, kâr da, zarar da muhtemeldir. Bu itibarla istikbalde vuku bulacak bir harpte boğazların açık olması İngiltere için ne netice vereceğini tayin etmek kabil değildir. Bugünkü vaziyete gelince, Rus donanmasının tedricen Karadeniz'de toplanması İngiltere Bahriye Nezaretini endişeye düşürdüğüne göre, boğazların açılmasından, evvelce düşünülmemiş mahzurlar meydana çıkmağa başlıyor, demektir.

* * *

Rusya'nın donanmasını Karadeniz'de toplamağa başlamasındaki askerî maksatları tahlil etmeden evvel komşumuzun deniz kuvvetlerine bir göz atalım:

Baltık filosu

23000	tonluk	4	dritnot
17000	»	1	kruvazör
7000	»	3	»
Muhtelif	»	36	Muhrip
»	»	13	tahtelbahir

Karadeniz filosu

7000	tonluk	2	kruvazör
Muhtelif	»	11	muhrip
»	»	5	muhrip

Bunlardan başka Wrangel filosu namı altındaki 1 dritnot, 1 zırhlı, 1 krovazör, 9 muhrip ve 4 tahtelbahir de Fransızların Bizerta limanında harap olup gitmektedir.

Baltık filosundan bir dritnot ile bir kruvazör, elyevm Karadeniz'de bulunmakta ve bunların Alman'lar tarafından yapılan yeni makineleri yerlerine konulmaktadır.

* * *

Rusya'nın Baltık'daki filosunu Karadeniz'e toplamasının saiklerini şöyle tahmin ve hulâsa edebiliriz:

1 — Baltık denizindeki Rus limanları kışın donduğu için her zaman harekâta müsait değildir.

2 — Rusya'nın Baltık'taki düşmanı olan Lehistan'ın Dantzig (Danzig) limanından başka sahili olmadığı gibi 12 sene zarfında ikmal edilecek olan donanması 2 küçük kruvazör, 6 muhrip 12 torpidobot ve 12 tahtelbahirden ibaret ehemmiyetsiz bir kuvvettir. Şimdi ise bu kuvvetin yarısı bile mevcut değildir.

3 — Rusya'nın Karadeniz'deki düşmanı olan Romanya'nın ise epey sahili vardır. Binaenaleyh Baltık'ta, sahili olmıyan Lehistan'a karşı mühim bir iş göremiyecek vaziyette bulunan Rus filosu, Karadeniz'de Romanya'yı pekâlâ tazyik ve tehdit edebilir.

4 — Baltık'ta, Lehistan'a karşı meydan olmadığı, Şimal denizinde de İngiliz donanmasına karşı pek zayıf olduğu için, hiç bir iş göremiyecek olan ve diğer mücavir devletlerle de dost geçinen Rus - ya'nın, donanmasından Şimal'de istifade edemiyeceğini takdir ederek Karadeniz hakimiyetini ele geçirmek istemesi gayet tabiî ve askerlik itibarile gayet doğru bir düşüncedir.

Her devlet kara ve deniz kuvvetlerini ihtiyacına ve siyasî vaziyetine göre tahşit eder. Meselâ, Fransız donanması, İtalya'ya karşı kâmilen Akdeniz'dedir. İngiltere, siyasetinin icabatına göre, donanmasının merkezi sikletini kâh Akdeniz'e kâh Şimaldeniz'ine intikal ettirmektedir. Rusya'da, kendi noktai nazarına göre Baltık'ta ciddî ve mühim bir iş göremyiecek olan deniz kuvvetlerini, pek çok işler görebileceği Karadeniz'e nakletmek suretile, kendi siyasetine ve kendi noktai nazarına tamamen uygun bir harekette bulunmuştur.

Türkiye - Rusya dostluğu baki oldukça, bizim için, bu vaziyette endişeyi mucip hiç bir şey yoktur. Biz değil, Rusya ile dost olmıyanlar, düşünsünler ve korksunlar!

ABİDİN DAVER

İstıkraz teklifleri

Hükûmetimize muhtelif istikraz teklifleri yapıldığı söyleniyor

Ajans Finansier'in verdiği habere göre Ankara'da bulunan Dayinler vekilleri hükûmete yeni tekliflerde bulunmuşlardır. Bu teklifata göre Dayinler vekilleri bundan sonra işliyecek taksitlerin tediyesini temin için Türkiye maliyesinin düzelmesi hakkında bir muhtıra tanzimini teklif edeceklerdir

Türkiye'ye malî muavenette bulunulması da derpiş edilmiştir.

Bundan maada Dayinler vekilleri Türkiye'ye 40 milyon İngiliz liralık bir istikraz teklif edecekleri ve bu istikrazın düyunu umumiyeye ithal edileceği şayiası deveran ediyor.

Fransız Dayinler Vekili M. Döklozier

İngiliz Dayinler Vekili M. Vayt

Diğer taraftan Londra'daki Roçild Bankasının Türkiye'ye altı milyonluk bir istikraz teklifinde bulunduğu, Kreuger and Toll müessesesi teklif ettiği ve buna mukabil elli nin de % 6,5 faizle 20 milyon lira sene müddetle Türkiye'de kibrit imal etmek ve satmak inhisarını istediği haber verilmektedir.

Zabit Vekillerinin tahlifi

Harbiyenin 930 mezunları bugün tahlif edilecekler ve diploma alacaklar

Mezunlardan bir grup

Harbiye mektebinden bu sene neş'et eden genç zabit vekillerimiz bugün mektepte merasimle tahlif edilecekler ve şehadetnamelerini alacaklardır.

Resimlerini dercettiğimiz zabit vekilleri sağdan itibaren Abdullah, Süleyman, Abdürrahman, Zeki, Kâmil ve arka sırada Yusuf, Cahit, Hayri, Y. Sencar, Muharrem, Hazım, S. İsa, A. Yıldırım, Nihat Azmi Beylerdir.

Doğru değil mi?

İcra dairelerinden şikâyet

Halk yalnız icra kanunundan değil icra dairelerinden de müştekidir. Buralarda işlerini takip etmek' olan bazı kimseler çok müşkülâta maruz kaldıklarını beyan etmektedirler Dün bir zat matbaamıza gelerek şu suretle şikâyette bulundu:

«Beyoğlu beşinci icra dairesine tevdi edilmiş bir ilâmım var. Günlerdenberi muamelesini takip etmek üzere gidiyorum. Bazan memurun mektebe gittiğinden, bazan da vazifesi başına gelmediğinden bahs derek işime bakmıyorlar. İcradan tahsil edilecek paralar için çek vermek vazifesile mükellef olan Nuri B. isminde bir memur var ki bu zatı vazifesi basında bulmak büyük bir hüsnü talih eseridir. Günlerdenberi bir çok kimseler benim gibi icra dairesinin koridorlarında bekleşip duruyorlar. İcra memuruna şikâyet edecek oldum: «Ne yapalım memur gelmiyor, isterseniz gidin, bizden şikâyet edin» dedi. Gördüğüm müşkülât yüzünden adeta hakkımdan vaz geçeceğim geliyor. Ne yapayım, kime şikâyet edeyim?»

Biz bu sözlere başka bir şey ilâvesine lüzum görmiyoruz yalnız, adalet hükümlerini sürʼatle icra vazifesile mükellef olan bir dairede vatandaşlara hakkından feragat ettirecek derecede müşkülât çıkaran memurların bulunması memleket için acınacak bir haldir diyoruz.

Doğru değil mi?

1931 Bütçesi

Varidat 222,732,000
Masarif 222,604,023

Ankara 4 (Telefonla) — Bütçe Encümeni 1930 bütçesini bitirmiş gibidir. Bütçe perşembeye meb'uslara tevzi edilecektir. 930 bütçesinin kat'i yekûnları varidat 222 milyon 732 bin lira, masraf 222 milyon 604,023 liradır.

Kış!..

Arasıra geri dönüp bizi korkutuyor

Enikonu yaz geldi artık, diyorduk. Sıcaklar adamakıllı kendini verdi, tahta kuruları ile rüfekası gene gece yolculuğuna başladılar. Ruzu Hızır da girdi, her kes mantosunu, paltosunu attı. Hatta geçen cuma kırlarda, mesirelerde elleri çiçek demetlerinden bayraklı şen kafileler, istasyonlarda spor gömlekli delikanlılarla, saçları dağınık, etekleri uçuşan küçük hanımlar bir şataret akını halinde gülüp zevkediyorlardı.

Halbuki evvelki gün hava birdenbire soğudu, hafif bir yağmur başladı. Damlıyan, saçaklar, ıslak sokaklar ve en fecii şemsiyesiz yola çıkıp ta sırsıklam olanlar... Galiba kış vaktinde gelip hıncımı alamadım, diye zaman zaman böyle geri döner gibi yapacak ve bizim neş'emizi alıp götürecek... Asıl hazini tenha ve ucuz bulup kıra çıkanların garip başına gelenler.. Hiç olmazsa şu eyyamı bahur bassa da herkese, eh yaz geldi, kanaatini verse, mevsimsiz yağmurlar âlemin keyfini bozmasa...

Fırtınanın hasaratı

Evvelki gece şehrimizde şiddetli bir poyraz fırtınası hüküm sürmüş ve bazı hasarata da sebebiyet vermiştir. On beş dakika kadar devam eden fırtınadan bazı yerlerde tahta perdeler devrilmis, saçaklar uçmuştur. Rüzgârın sürʼati gece saniyede 18 dereceye kadar çıkmıştır..

Dün sabah bazı evlerde sobalar yanmış, bir çok kimseler paltolarla sokağa çıkmışlardır. Hava akşama doğru açılmıştır.

Reşit Saffet Beyin lâyihası

Ankara 4 (Telefonla) — Memlekete gelecek seyyahlara ait vesaiti nakliyenin gümrükten istisnası için İstanbul Türing Klübünün vereceği vesikaların kâfi görülmesine dair Kocaeli meb'usu Saffet Beyin lâyihası Mecliste müzakere edilmek üzeredir.

Avukat Bey, gene ötmüşsün!

Fakat dut yemiş bülbül gibi sesin kısılmadı, dilin tutulmadı ise suallerimize cevap ver, bakalım!

Şehremaneti bir çok işlerinde beceriksizlik ederse de doğrusu avukatını intihapta pek, ama pek çok muvaffak olmuş... Emaneti celilenin vekili Rami B., o ne avukattır, o... Yazık ki davamız Bursa'ya nakledildi de, bizim gibi İstanbul halkı da, bu yaman avukatın ateşzeban belâğatini dinlemek zevk ve heyecanından mahrum kaldı. Emanetin avukatı, bir taraftan bize hürmetlerile beraber derci istirhamile resmini gönderirken diğer taraftan gene mahkemede açmış ağzını, yummuş gözünü... Efendim, ne cevherler yumurtlamamış, ne cevherler? Bu zatı şerif kanun namına Emaneti müdafaa edeceğine o kadar dar ipsiz sapsız lâkırdılar söylemiş ki hey'-

[Mabadi 2 inci sahifede]

M. Venizelos gene dostluktan bahsediyor

Yunan Başvekili artık "Anadolu,,da gözümüz yok diyor

Atina 4 (Hususî) — M. Venizelos Şikago'da çıkan Deyli Niyoz gazetesi muhabiri mahsusuna beyanatta bulunmuş, Yunanistan'ın dahilî ve haricî siyasetini, bu siyasetinin sulhperverliğini izah etmiştir. Türkiye ile mevcut ihtilâfın emlâke ait olup hiç bir siyasî mahiyeti haiz olmadığını, Yunanistan'ın Türkiye'ye karşı dahi müsalemet siyaseti takip etmek kararında olduğunu, Rum nüfusunu kendi a - razisinde yerleştirdiği, Anadolu,ya karşı Yunanistan'ın artık hiç bir nazar ve emeli olmadığını, Rum muhacirleri istihsal ve iktisadî inkişaf mesaisinde çalıştıracağını ilâve eylemiştir.

M. Venizelos

Kadın kımin esiridir?

Haşmetlû Moda Hazretlerinin esiri

Doktor Mazhar Osman B. ortaya bir mes'ele attı, dedi ki:

«Kadın tahakküm için, ezmek için yaratılmamıştır. Mahkûmiyetten, himayetten ve esaretten zevk alır. Bir esaretten kurtulmağa çalışırken diğer bir esaret ağının içine düşer.»

Bu söz kadınları fena halde hiddetlendirdi. Dünyayı pembe tırnaklarının ucunda çevirdiklerini iddia eden kadınlar da doktora, Yavuz Sultan Selim gibi korkunç bir padişaha atfedilen şu beyit ile cevap verdile.:

Şirler pençei kahrımda olurken lerzan
Beni bir gözleri ahu ya zebin etti felek!

«Kadın mı erkeğe hâkimdir, yoksa erkek mi kadına?» Münakaşalarını okurken elimize bir Fransız karikatürü geçti.

Bu karikatüre nazaran, kadın Haşmetlû Moda Hazretlerinin hüküm ve esareti altındadır. Kadınlar diyecekler ki modaya esiriz ama erkeklere esir değiliz ya... İşin fena tarafı şu ki kadınları daimî bir esaret altında tutan Haşmetlû Moda Hazretlerini de sevk ve idare edenler kadınlar değil erkeklerdir Bu itibarla Mazhar Osman B. davayı kazanacak gibi görünüyor.. Siz ne dersiniz Hanımefendiler?..

Alain Gerbault'un hatıratı Nakili : Abidin Daver

Iki günlük rakit ve sakin bir havadan sonra 24 temmuz beni kesif bir sis tabakası içinde yağ gibi rakit bir denizde buldu. Ruyet sahası 5 metreyi tecavüz etmiyor, ondan ötesini görmek mümkün olmıyordu.

— 138 —

Takriben 20 gün süreceğini tahmin ettiğim bu merhale, uzadıkça uzuyordu. Çünkü rotama muhalif olan Gündoğuşu rüzgârları tevali ediyordu. Filvaki, tayyareciler, Bahri Muhiti Atlasi'yi Şarktan Garbe doğru geçmek için, 1929 haziranında olduğu kadar müsait, hava şeraitini bir daha zor bulurlar. Wimbledon tenis turnuvasına yetişemiyeceğimi artık anlamıştım.

Bir çok kimselerin nihai bir hedef addettikleri şeye yaklaşmak, beni sakin ve lâkayt bırakıyordu. Çünkü Fransa'ya muvasalatımın da, şimdiye kadar vaki olan bir çok muvakkat tevakkuflarımdan biri olacağını biliyordum. Nadir istirahat zamanlarımda Luis de Camoens'in eski Portekiz lisanile yazdığı nefis şiirleri okuyarak vakit geçiriyordum.

.. 16 tammuz 1929 salı günü Fransız bandıralı Michigan (Mişigan) vapuru Firecrest'e yaklaşarak benimle konuşmakta ısrar etti. Bundan bilistifade dostum Pierre de Pasquier'e bir telsiz telgraf gönderdiğim gibi kronometrolarımı da ayaretmek istedim. Fakat saatlerimin ayarında bir saniye bile yanlışlık olmadığını görerek hayrette kaldım. Vapurdan vermek istedikleri yiyeceklerin hepsini reddettim. Yalnız tenis müsabakalarının netayicini öğrenmek için bir paket gazete istedim.

Denizin sakin olmasına rağmen, vapurun teknesinin teşkil ettiği çelik duvarların komşuluğundan endişe etmiyor değildim. 1923 te açık denizde bir Yunan vapuruna tesadüf ettiöim zaman uğradığım hasaratı hatırlıyorum. Onun için Michigan vapuru mürettebatına karşı duyduğum muhabbete rağmen, geminin uzaklaşmasını memnuniyetle karşıladım.

Müteakiben, kotram kendi kendine dümen tutarak ilerilerken ben de gazeteleri açtım ve Fransa tenis şampiyonluğu finalinde Borotra ile Lacoset arasında cereyan eden güzel ve heyecanlı maçın tafsilâtini zevkle okudum.

20 temuz günü Manche (Manş) a girdim. İngiliz ve Fransız sahillerine ayni mesafede, yani boğazın tam ortasından geçen bir rota takip ediyor, rasadatımın doğruluğuna itimat ederek her iki sahili de görmeden yoluma devamı tercih ediyordum. Sahillerden görünmiyecek kadar açıkta seyredince mümkün mertebe az vapura tesadüf edeceğimi de biliyordum. Buna rağmen dünyanın en çok seyrüsefer edilen bu boğazında müsademe tehlikeleri o kadar fazla idi ki gece gündüz, hiç bir an uyumuyordum. 22 temmuz akşamı, kotram kendi kendine dümen tutarak ilerilerken ağlarını yaymış,Start Point açıklarına doğru sularla sürüklenip giden bir vapurun gayet yakınından geçti.

Müteakiben iki gün sakin ve sisli bir hava oldu. 24 temmuz günü, beni kesif bir sis tabakası içinde, yağ gibi rakit bir denizde pinekler buldu. Bugün rüyet sahası, 50 metroyu tecavüz etmiyor, yani 50 metro öteyi görmek mümkün olmıyordu. Maamafih Bill de Portlant ile Casques arasında bulunduğumu ve İngiliz sahillerine biraz daha yakın olduğumu biliyordum.

Bu puslu havada, bir sis düdüğüm olmamasını kalaylayıp duruyordum. Sıcak iklimlerin rutubeti yüzünden sis kornem bozulmuş olduğu için bunu hayli zaman evvel denize atmıştım. Saat 14 de doğru sis dağildi ve bir balıkçı vapuru Firecrest'in etrafında bir devir yaptı. Bu vapurun kıç tarafında şu ismi okudum: Mistinguette (Mistenget).. Balıkçı vapurunun mürettebatı beni tanır tanımaz, hemen kotrama yanaşmak için müsaade istediler. Geminin kaptanı Maze ile makinisti Anbıry, kotrama atladılar.

Bu iki denizci, derakap beni gemilerine, yemeğe davet ettiler. Bu yiğit adamları memnun etmek için, benim şerefime pişirdikleri yemekleri yedim, fakat indimde hiç bir şey Firecrest'in sade ve yavan yemeklerinin yerini tutamazdı. Yemekten sonra Mistinguet'in bütün mürettebatı kotramı ziyaret ettiler ve Yeşil Burun adalarındaki Fransız konsolosluğu ajanının bana hediye ettiği bir kaç şişe İspanyol elma şarabını, hep beraber içtik.

Fransız balıkçıları bana bir sis borusu hediye ettiler. Mistinguette'in mürettebatı, kotramdan ayrılmdan evvel, takip ettiğim rotaya kadar, beni yedeklerinde çekmek için pek çok ısrar ettiler. ben de, onları pek ziyade memnun edeceğini görerek Cherbourg (Şerburg) a kadar kotramı yedeğe almalarını kabul ettim.

Ayni zamanda bu balıkçı gemisinin yedeğinde, beni gece gündüz, mütemadi bir dikkat içinde bulunmağa sevkeden ve uykusuz bırakan sisten kurtulmak ta tabii hoşuma gidiyordu. Bana, balıkçıların yardımını kabul ettiren diğer bir saik ta, iki gün sonra icra edilecek olan Davis kupası tenis maçında dostum Jean Borotra'yı görmek için kendisine verdiğim sözü tutmak emeli idi.

Balıkçı vapuru kotramı yedeğine aldığı zaman, saat dörde geliyordu. Geceleyin Hague fenerlerini gördüm. Bunlar, Açores (Asor) adalarındanberi gördüğüm ilk fenerler idi. Saat 11 de yine kesif bir sise tutulduk. Ağır yolla seyrederek Cherbourg limanına girdik. Balıkçı gemisi ile kotram yanyana Mulhouse ismindeki Fransız kruvazörünün yakınında demirlediler. Balıkçı dostlarım, vapurlarının projektörlerini kotrama tevcih ettikten sonra, düdük çalarak beni selâmladılar ve etrafın nazarı dikkatini benim üstüme celbetmek istedilerse de kimse bize aldırış etmedi.

—Mabadi var—

Avukat Bey, gene ötmüşsün!

(Birinci sahifeden mabaat)

eti hâkimenin muhterem reisi bile avukatı sadede davet etmiş... Maamafih Rami B. açık göz, bir avukat ta... Adliye Vekiline yaranmak için, hiç münasebeti ve taallûku olmadığı halde, Haydar Rifat Beye de çatmağa kalkışmış... Fakat her şeyin fazlası gibi açık gözlülüğün fazlası da muzırdır. Nitekim, Emaneti Celileyi müdafaa ile iktifa edeceğine gazetemize taarruza geçen avukat, Şehremamüşkül mevkilere düşürmüştür. Avukat B., kendi belâğat ve telâkatine o kadar kapılıyor, güzel sesinin heyecanile o kadar başı dönüyor ki davanın esası ile hiç münasebeti olmadığı halde şu suali soruyor:

«— *Terkos kumpanyası ve Kasaplar şirketi için İstanbul ahalisine zulum yapıyorlar, diye Cumhuriyetin yazmadığı kalmadı. Sonra birdenbire neye sustu?*»

İşte bir sual ki biz cevabını kolayca verebiliriz, fakat Emaneti Celile ile Emaneti Celilenin avukatı bu sualin doğurduğu sualimize cevap vermekten âciz kalacaklardır.

Biz, Kasaplar şirketine geçen sene eti pahalı yediriyor, diye hücum etmiştik. Sonra sustuk; çünkü bu sene et, geçen seneki fiata nisbetle daima yarı yarıya ucuz satıldı. Buna rağmen, susmıyacak ta bu defa da, eti neden ucuz satıyorsunuz diye mi Kasaplar şirketine hücum edecektik?

Şimdi de biz soralım: O zaman biz Kasaplar şirketine hücum ederken Emaneti Celile, neden ağzını açmıyor, İstanbul halkının 180 kuruşa et yemesine ses çıkarmıyordu?

Terkos kumpanyasına yangınlarda su vermediği için hücum ettik, halkı susuz bıraktığı zaman hücum ettik, mukavelesi temdit ediliyor, denildi, hücum ettik. Şimdi Ankara'da Hükûmet mukaveleyi tetkik ediyor, biz de Hükûmete itimadımız olduğu için neticeye intizar ediyoruz. Artık bilâsebep ne diye hücum edelim?

Şimdi de biz soralım: Kasaplar şirketinin ve Terkos kumpanyasının hücum edilecek fenalıkları varsa ve Emanet bunları biliyorsa, neden vazifesini yapıp ta bu müesseselere hücum etmiyor? Bahusus elinde böyle çenesi kuvvetli bir avukat da varken.

Terkos kumpanyası ile Kasaplar şirketinin hücuma lâyık efali varsa neden Şehremaneti resmî vazifesini ifa etmiyor ve sesini bile çıkarmıyor? Yok bu iki şirketin hücuma lâyık işleri yoksa avukat bey, sen, neden Cumhuriyet sustu, diye bizi tahrik ediyorsun?

Terkos işinde biz, Hükûmete emniyet ve itimat ederken. yoksa sen, Emaneti Celilenin avukatı, Emaneti Celile namına Hükûmete emniyet ve itimat etmiyor da fena bir iş görüldüğüne mi kani bulunuyorsun? Onun için mi bizi hücuma kışkırtıyorsun ve sonra da, hücum etmiyoruz diye bizi muatep tutuyorsun?

Avukat Bey, dut yemis bülbül gibi sesin kısılmadı, dilin tutulmadısa suallerimize cevap ver, bakalım!

Şehir ve Memleket haberleri

Tarık B. in carihi

Bedi Bey dün tahliye edildi

Dün nakzen rüyet edilen mahkemede Hakkı Tarik B. in muayenesine karar verildi

Giresun meb'usu Hakkı Tarık Beyi cerhetmekle maznun muallim Bedi Bey Ağırceza mahkemesinde bir sene dört ay hapse mahkûm olmuş ve mahkemei temyiz bu hükmü nakzetmişti. Dün sabah Bedi Beyin muhakemesine tekrar başlanmıştır. Temyizin nakzında, Tıbbı Adli raporunun teşdidi cezayı mucip olan «çehrede sabit bir iz bırakmak» kaydını ihtiva etmediğini, halbuki kararda bu cihetin zikredildiği, kararın bu sebeple nakzedildiği bildiriliyordu.

Heyeti hâkime nakza ittibaa karar verdikten sonra müddeiumumi Bürhan Bey mütaleasını söyledi:

«— Tıbbı Adli raporunda çehrede sabit bir iz bırakmak kaydı yoktur. Fakat mahkemede dinlenen şahit doktor Kerim Sebati B. çehrede sabit bir iz bırakacağını söylemiştir. Bu itibarla Hakkı Tarık Beyin Tıbbı Adli meclisi tarafından muayenesini talep ederim. Ayni zamanda Bedi Beyin gayrimevkuf olarak muhakemesine devam edilmesini isterim.»

Bedi Beyin vekili nakzın sadece bir noktaya matuf olmadığını, heyeti hâkimenin de değiştiğini, bu itibarla davaya yeniden başlanması lâzım geldiğini söyledi.

Müddeiumumi buna lüzum olmadığını, yalnız nakzı icap ettiren noktanın tetkik edilmesini istedi.

Heyeti hâkime müzakereden sonra Hakkı Tarık Beyin Tıbbı Adli meclisince muayenesine ve Tarık Beyin yüzündeki cerihanın sabit bir iz teşkil edip etmediğinin bu suretle tesbitine ve Bedi Beyin tahliyesine karar verdi.

Muhakeme 23 haziran pazartesi günü saat 1,5 a talik edildi.

İngiltere'ye gidecek Türk'lere müşkülât

İngiltere'ye gitmek istiyen Türk talebesine karşı müşkülât gösterilmeğe başlanmıştır. Verilen habere göre İngiltere hükûmeti İngiltere'ye gidecek Türk talebesinden 100 İngiliz lirasını hâmil olmasını istemekte ve yüz lirası olmıyan Türk'ün İngiltere'ye gitmesine müsaade etmemektedir.

Bu kayit yalnız Türk'ler hakkında tatbik olunmaktadır.

Kadın Birliği ve Mazhar Osman B.

Mazhar Osman Beyle kadınlar arasında açılan münakaşa hararetini muhafaza etmektedir.

Mazhar Osman Bey Kadın birliğinin bütün kadınları nasıl temsil ettiğini sormuş ve sükûtu tercih ettiğini söylemişti.

Kadın Birliği azaları da bir şey söylemekten istinkâf etmektedir.

Yalnız bir hanım demiştir ki:

— Biz Mazhar Osman Beyi protesto etmek için toplanmadık ve bir cevap vermek lüzumunu hissetmedik, ancak Birliğin elbette kadınlığı temsil ettiğine kaniiz.»

Etibba Odası idare hey'eti içtimaı

Etibba odası idare heyeti dün Sıhhat müdiriyetinde toplanacak bazı idari mesail hakkında müzakeratta bulunmuştur. Odaya kayd edilmiş olan doktor ve diş tabiplerinden alınan kaydiye ücretlerinin tahsil edilip edilmediği de görüşülmüş ve kaydedilenlerden kaydiye ücretlerinin tamamen tahsil edildiği anlaşılmıştır.

Bundan sonra gelecek hafta pazar günü saat 16 da toplanılması kararı ile içtimaa nihayet verilmiştir.

Kâğıtane mesiresi kiraya verildi Yeni Vilâyet teşkilâtı

Kâhtane mesire mahalleri dün Defterdarlıkça icara verilmiştir.

Mükâfat!

Malûl zabitan ve efrat hemen askerlik şubelerine mrüacaat etmelidirler

Fatih askerlik dairesinden:

Malûl zabitan ve efrada verilecek mükâfatı naktiye için 14 ve 15 inci defterler İstanbul Emvaline gelmiştir.

Sene nihayeti takarrüp etmekle eshabı matlubun mensup bulundukları şubelere derhal müracaat etmeleri lüzumu ilân olunur.

Matbuat Cemiyetinin Yalova sefası

Matbuat Cemiyetinden:

Matbuat cemiyetinin azası için tertip ettiği deniz gezintisi bayramın ikinci (10) mayıs cumartesi günü yapılacaktır. Cemiyetin fahrî, aslî, müzahir bütün azası bu gezintiye davetlidir. Her aza refakatinde ailesinden bir hanım getirebilecektir. Vapur sabahleyin köprüden 8,30 da kalkacak ve Kadıköy'üne uğrıyarak Yalova iskelesine gidilecektir. Arzu edenlerin kaplıcalara gidip gelmelerine imkân hazırlamak için vapur orada grupa kadar kalacaktır. Vapurda cemiyetin hazırladığı bir büfe bulunacaktır. Büfe fiatları gayet ucuz olarak tesbit edilmiştir.

Grupta avdet edecek olan vapur mehtapta Adalar etrafında kalacak gece tekrar Kadıköy'üne bir cevelân yaparak Tarabya, Bebek, Çengelköy, Beşiktaş'a uğradıktan sonra köprüye gelecektir. İsimlerini bildirmemiş olanlar da uğrıyacağı iskelelerde vapura gelebilirlerse de büfe ve nakil vasıtaları hususunda Yalova'daki müessesere malûmat verebilmek ve mümkün olduğu kadar azanın arzusuna göre bulundurabilmek için iştirak edecek arkadaşlarımızın isimlerini perşembe akşamına kadar cemiyet kâtibine kaydettirmeleri veya bir mektupla bildirmeleri rica olunur.

Yeni Verem dispanseri

Vilâyetle Emanetin tevhidi üzerine yeni yapılacak teşkilâtı irae eden haritalardan nahiye teşkilâtına ait olanlar da ikmal edilmiştir. Bunlar Dahiliye Vekâletine gönderilecektir.

Veremle mücadele cemiyeti idare heyeti çarşamba günü toplanarak, heyetin mesaisi hakkında tetkikatta bulunacaktır. Cemiyetçe yeni bir dispanser küşadı takarrür etmiştir.

Veremle mücadele cemiyeti dün Hilâliahmer'de toplanarak, verem hastanesi mes'elesi hakkında müzakeratta bulunmuş ve bu hususta Şehremanetinden temenniyatta bulunulmasına karar verilmiştir.

Elektrik tenviratı ve yeni tramvay hatları

Şehremini muavini Hâmit B. bugün elektrik ve tramvay şirketleri müdürlerini kabul ederek müzakeratta bulunacaktır. Bu içtimada yeni tramvay hatları ile yeni elektrik lâmbaları mes'elesi görüşülecektir.

Bira şişelerine Hilâliahmer pulu

Hilâliahmer İstanbul merkezine, piyasaya çıkarılan bira şişelerine bir kuruşluk Hilâliahmer pulu ilsak için bir teklif vaki olmuş ve yapılan tetkikat neticesinde muvafık görülmemiştir.

İhtisas vesikası alacak doktorlar

İhtisas vesikası almak üzere şimdiye kadar Sıhhat müdiriyetine müracaat eden doktorlar (300) kadardır.

Müracaatlar bu ay nihayetine kadar kabul edilecek ve haziran iptidasında Vekâlette toplanacak olan bir komisyon tarafından tetkik edilecektir.

Cemiyeti Belediye

Zabıtai Belediye ve naktî cezalar

Anadolu ajansı ile Şehremaneti arasında çıkan ihtilâfın halli kavanın encümenine havale edildi

Cemiyeti Umumiyei Belediye dün toplanarak müzakeratta bulunmuştur. Dünkü içtimada bir çok istiklâk mazbataları okunmuş ve tasdik edilmiştir. Bundan sonra zabıtai belediyenin re'sen ceza tarhedip edemiyeceği hakkında Cemiyeti Belediyenin bir karar vermesi hakkındaki tezkere okunmuştur. Fakat evvelki gün B. M. Meclisinden bu hususta bir kanun çıktığından Cemiyeti Belediyenin bu işle meşgul olmasına lüzum kalmadığından müzakere edlimemesine karar verilmiştir.

İki senedenberi Şehremanetinin afişaj hakkını kullanan Anadolu Ajansı mukavelesine riayet etmemiştir. Ajans muhtelif yerlede ilân levhaları ve köşkler inşasını taahhün etmiş ise de bu taahhdüünün pek azını ifa etmiştir. Anadolu Ajansı bunları 2 senede yapmağı taahhüt etmiş fakat aradan 37 ay geçtiği halde yapmamıştır. Bunun için mukavelenin feshi talep edilmiştir. Fakat mes'elenin bir defa da kavanin encümeninde tetkikine karar verilmiştir.

65 yaşını bitirdiği halde bir sene sonra tekaüde sevkedilen emrazı zühreviye memurlarından Ali Rıza Efendiye verilen fazla paranın hizmetine mukabil ikramiye addedilmesi kabul olunmuştur.

Bundan sonra bir kaç mazbata daha okunduktan sonra hesap raporunun müzakeresine devam edilmiştir.

Ticaret Odaları kongreleri bugün toplanıyor

İstanbul Ticaret mıntaka müdiriyeti Ticaret Odaları kongresi bugün Ticaret müdürü Muhsin Beyin riyasetinde İst. T. Odası salonunda in'ikat edecektir.

Kongre nizamname mucibince üç gün devam edecektir. Hazır bulunacak murahhasların bir kısmı da dün şehrimize gelmişlerdir.

Kongrede ihracat emteamızdan ehemmiyeti haiz olanlarının mutlaka standarize edilmesi teklif edilecek ve istihsal mevadımızın ıslahı için muayyen esaslar tesbit edilecektir. İst. Odası namına kongrede kâtibi umumî Vehbi Beyle, Habip zade Ziya ve Sırrı Beyler hazır bulunacaktır.

Kongreye Müderris Zühtü ve Ayni zade Hasan Tahsin Beyler de iştirak edeceklerdir.

Bir doktor zabıtaca dövüldüğünü iddia ediyor

Dr Nizamettin B. dün Vilâyete müracaat ederek Taksim polis merkezinde dövüldüğünü iddia etmiştir. Vilâyetçe bu hususta tahkikat yapılmıştır. Nizamettin Beyin yüzünde darp alâimi olmak üzere fazla cerihalar görülmüştür. Taksim polis merkezi, doktorun burada silâh teşhir ettiğinden karakola getirildiği, orada zabıtayı tahkir ettiği, fakat darp hadisesinden kimsenin haberdar olmadığı cevabını vermiştir. Vilâyet tahkikata devam etmektedir. Bu hususta şahitler dinlenecektir.

Hukuk Fakültesinin son sınıf talebesi

Foto S. Süreyya

İstanbul Darülfünunu Hukuk Fakültesinin 1930 son sınıf talebesi sömestrin hitamı münasebetile dün müderrislerile birlikte bir resim çektirmislerdir. Fakültenin imtihanları bu ay sonunda başlıyacaktır. Yakın istikbalin genç hukukcularını şimdiden tebrik eder, adliye ve memleket işlerinde isabetli muvaffakiyetlere vasıl olmalarını dileriz.

Siyasî icmal

Çekoslovakya - Macaristan

Avrupa'nın en karışık sahası olup mütemadiyen sulhü müsalemeti tehdid eden Merkezi Avrupa'da siyasi vaziyet son günlerde ziyadesile tavazzuh etmiştir. Bu memleket vaktile bir imparatorun saltanatı altında toplu bulunduğundan asırlardanberi siyasî ve iktisadî cihetten bir vahdet teşkil ediyordu. Her ne kadar bu sahada muhtelif milletler yaşıyor idise de bunlar haiz bulundukları muhtariyetler sayesinde millî hars ve vahdetlerini muhafaza etmekte ve diğer taraftan iktisadî cihetten yekdiğerinin ihtiyacatını tamamlamakta idiler.

Halbuki harbi umumi neticesi olarak kabul ettirilen muahedei sulhiyelerde bir çok haksızlıklar yapılmıştır. Millî hudutlara ve iktisadî zaruretlere riayet edilmemiştir. Limanlar hinterlântsız bırakılmış ve sanayi merkezleri ham mevat yetiştiren sahalardan ayrılmış ve milyonlarca ahali ecnebi hakimiyeti altına verilmiştir. İşte bu hal Merkezi Avrupa'da gayet karışık bir vaziyet ihdas etmiştir. Bu gayritabiî vaziyeti askeri ittifaklar bile ilelebet devam ettiremez idi. Paris'te Almanya'ya ait olmıyan tamirat mes'elelerini halletmek için toplanan komitede uzun ve yorucu müzakere ve münakaşalardan sonra husule gelen itilâf Merkezi Avrupa'daki vaziyetin ıslahına doğru ilk hatve teşkil ediyor. Çünkü Paris'te yalnız tamirat mes'elesi değil gayet pürüzlü olan diğer mali mes'eleler dahi birer sureti tesviyeye bağlanmıştır.

Bunlardan en mühimmi millî hudut haricinde kalan ve yeni arazi kanunlarından dolayı mal ve mülklerinden mahrum edilen Macar'lara verilecek tazminat mes'elesidir. Bu mes'elede bilhassa Çekoslovakya Macaristan'a karşı mühim müsaadelerde bulunmuştur. Eski Avusturya'nın en mamur ve en müterakki yeri olup sanayi cihetinden çok ileri giden Çekoslovakya, kendi hududu dahilinde kalan üç milyon Alman'a gayet müsaadekârane muamele göstermektedir. Bir Çek ile bir Alman'ın hukuk cihetinden hiç bir farkı yoktur. Dahildeki anasırı telif hususunda başkalarına nümune olan Çekoslovakya şimdi de Macaristan'a karşı şayanı dikkat bir surette desti itilâfı uzatmıştır.

Çekolovakya ile Macaristan'ın itilâf etmesile Paris müzakeratı neticelenmiştir. Merkezi Avrupa'da ahvalin istikrar bulması için daha bir çok tebeddülâta ve mevcut vaziyete bir hayli tadilâta muhtaç olduğu şüphesizdir. Maahaza uzlaşmıya doğru ilk hakiki hatve atılmış oluyor.

MUHARREM FEYZİ

Borsa hareketleri

İthalât borçları için İstanbul piyasası iki buçuk milyon İngiliz tesviye etti

Kambiyo ve Esham Borsasında mürakabe hey'etinin teşekkülünden bu ana kadar geçen üç ay zarfında ithalâttan mütevellit memleket borcundan yalnız İstanbul piyasasının 2 buçuk milyon İngiliz lirasından fazla tediyatta bulunduğu anlaşılmıştır.

15 marta kadar olan ve birer beyanname ile Borsaya bildirilen müterakim kambiyo borçlarının kısmı azamı yevmiye vasatî 30 bin sterlin üzerine muamele yapılarak ödenmistir.

Bir banka müdürünün verdiği malûmata göre İngiliz lirasının gayritabiî bir surette 1100 kuruşa kadar çıktığı zamanlarda «efektif» altın ve sterlin alanlar bu defa paralarımlerini vermekten ihtiraz ederek satmağa başlamıslardır.

Aktör Muammer Bey

Dün bir refikimiz Kâzım Paşadan, kızı Şükran Hanımı kaçırmış olan aktör Muammer Beye gelen bir telgrafta, kızını kendisine vermeğe muvafakat ettiği ve Muammer Beyi İzmir'e davet ettiğini haber vermiştir. Muammer B. dün matbaamıza gelerek bu haberi tekrip etmiş ve demiştir ki:

«— Ben Kâzım Paşadan değil, Peşte'de bulunan biraderimden bir telgraf aldım. Orada bir müessesede çalışan kardeşim beni yanına davet ediyordu. Ben de bu daveti kabul ettim. Bu sebeple sahneden ayrılıyorum. Salı akşamı verilecek temsilde son defa olarak sahneye çıkacak ve bayram ertesi Peşte'ye gideceğim.

Şükran Hanımdan ayrılmak bana pek acı geldi. Onu asla unutmadım. Biraderimin Peşte'ye vaki olan davetini ancak onu unutabilmek ümidile kabul ettim.»

Ekmek 12,5 kuruş

Şehremaneti İktisat İşleri müdürlüğü dün haftanın ekmek narhını tesbit etmiştir. Bu hafta da ekmekten 10 para daha tenzil edilmiştir. Bu suretle ekmek yarından itibaren 12,5 kuruşa satılacaktır.

Çocuk düşüren kadın

Feriköyü'nde oturan Sıdıka Hanımın çocuğunun düşmesine sebebiyet vermekle maznun Nefise Hanımın muhakemesine devam edilmiştir. Tıbbı adli raporunun celbi için muhakeme başka güne bırakılmıştır.

SON TELGRAFLAR

M. Morf

İsmet Pş. Hz. tarafından kabul edildi

Ankara 4 (Telefonla) — Devlet Bankasının tetkikatı için buraya gelen M. Morf bugün Başvekil İsmet Pş. Hz. tarafından kabul buyurulmuşlardır. M. Morf ayrıca Maliye Vekili Saracoğlu Şükrü B. ile de konuşmuştur.

Hava şehitlerinin ailelerine verilecek maaş

Ankara 4 (Telefonla) — Meclise gelen, hava şehitleri ailelerine verilecek maaş lâyihasına göre harp ve sulh zamanlarında vazife için uçarken düşüp şehit olanların ailesine bir rütbe mafevk maaşı verilir. Bu yolda şehit olan zabit, küçük zabit, efrat, ücretli sivil pilot ve makinistlerin kanuni mirasçılarına irsi hisseleri nisbetinde tevzi edilmek üzere bir defa için ayrıca 2500 lira tazminat verilir. Kanun hükmü, muameleleri henüz intaç edilmiyen fakat tazminat verilmek icap edenlere de şamildir.

İrtikâp lâyihasının 3 üncü maddesi tadil edildi

Ankara 4 (Telefonla) — İrtikâp ve irtişa lâyihasının 3 üncü maddesi Dahiliye ve Adliye Encümenlerinde şöyle tadil edilmiştir: «Birinci maddede yazılı cürümlerden dolayı hakkında son tahkikatın açılmasına dair verilecek karar üzerine, maznun derhal tevkif edilir, ve muhakeme ve duruşma mevkufen cereyan eder.»

Adliye Vekilinin istifasını tekzip

Ankara 4 (A.A.) — Adliye Vekili Mahmut Esat Beyin istifasını Başvekil İsmet Paşa Hazretlerine takdim ettikleri hakkında Yarın gazetesinde intişar eden haberi tekzibe Anadolu Ajansı mezundur.

M. Valko

Atina'da umumî mes'eleler hakkında Yunan ricalile görüşüyor

Atina 4 (A.A.) — Macar Hariciye Nazırı M. Walko ile M. Venizelos ve M. Mihalakopulos umumî mahiyeti haiz mes'eleler ve bilhassa her iki memleketin ziraat ve sanayi sahalarındaki vaziyeti hakkında görüşmüşlerdir.

Macar ve Yunan dosluk misakı

Atina 4 (Hususî) — Macar Hariciye Nazırı M. Valko dün buraya vasıl olmuş, samimî bir surette istikbal edilmiş ve M. Venizelos tarafından şerefine verilen ziyafette hazır bulunmuştur.

Bugün (dün) M. Venizelos ile görüşecek ve Macar - Yunan dostluk, ademi tecavüz ve bitaraflık misakı iki Hariciye nazırı tarafından imza edilecektir.

Adapazar Ticaret Bankası

Ankara 4 (Telefonla)— İktisat programının hükûmetçe ihzarı bitmiştir. Program Fırka grupu içtimaında müzakere edildikten sonra fırkanın programı olarak Meclise gelecektir.

Adapazar'ı Bankasının Bilecik şubesi açıldı

Bilecik 4 (Hu. Mu.) — Adapazarı Türk Ticaret Bankasının on üçüncü şubesi dün saat 14 te Bilecik memurin ve tüccarından mürekkep bir çok zevat hazır olduğu halde Vali B. tarafından açılmış ve bu münasebetle yirmi kişilik bir ziyafet verilmiştir.

Ankara'da sıtma

Mücadele heyeti beş sene içinde sıtma ve sinek bırakmadı

Ankara 4 (Telefonla) — Ankara'da merkezi hey'etten gayri 6 şube halinde çalışan sıtma mücadele teşkilâtının 1925 denberi mütemadi mücadelesi neticesinde bugün Ankara ve civarında sıtma ile sivrisinekten eser kalmamıştır. Merkezin asıl mücadelesi sivrisineğe karşıdır. 12 müfreze muayyen sahaları dolaşarak suların akmasını temin etmiş, durgun birikintileri petrollamış, yeni lâğım ve mecralar açtırmış, kuyu ve çukurları kapattırmıştır.

Ankara mülhakatile civar vilâyetlerde binlerce kişi muayene ve tedavi edilmiştir. Mücadelede 500 kilo fornialin, 150 kilo ispirto kullanılmış, 7,989 ev, ahır ve saire temizlenmiştir. Bu uğurda yüzlerce kilo kinin sarf ve tevzi olunmuştur.

Hindistan'da

Kalküta'da bir içtimaı dağıtmak istiyen polislerle halk arasında bir arbede oldu

Kalküta 3 (A.A.) — Ahali bu akşam bir ictima yapmak istemiştir. Zabıta, bu toplanmanın kanuna mugayir olduğunu bildirmiş ve halka dağılmasını teklif etmiştir. Fakat ahali bu emre riayet etmediğinden polislerin hücumuna maruz kalmıştır. Bir kaç kişi yaralanmış, 5 kişi de tevkif olunmuştur.

Simlâ 3 (A.A.) — Simlâ'da çıkan yevmî gazetelerden biri çıkardığı bir fevkalâde nüshada Peşaver mıntakasında ve hududun şimali garbisinde bulunan eyaletlerde fitne ve fesat tertip etmek maksadile yapılacak içtimaların men'i hakkındaki kanunun tatbik mevkiine konduğunu haber veriyor.

İnhisarlar şahsiyeti hükmiye oluyor

Ankara 4 (Telefonla) — Bütün İnhisarların şahsiyeti hükmiye haline getirilmesi, meclisi idarelerin lâğvile yalnız birer hükûmet murakıbı bulundurulması hakkındaki lâyiha yakında Mecliste müzakere edilecektir.

Umum Baytar Müdiriyetinin faaliyet progaramı

Ankara 4 (Telefonla) — İktisat Vekâleti Umum Baytar Müdürlüğü yeni sene için bir proje hazırlamıştır. Buna göre Erzrum, Sivas'ta inekhaneler, Urfa, Diyarbekir, Erzurum, Sivas'ta aygır depoları, Eskişehir, Malatya, Çukurova'da haralar ve müteaddit yerlerde ağıllar, süthaneler tesis edilecektir.

Meclis Encümenlerinde

Ankara 4 (Telefonla) — Adliye encümeni bugün toplanarak hükûmetin icra ve iflâs kanununnu tadiline dair hazırladığı lâyihayı müzakere etmiştir.

Yarın Mecliste memurların irtikâp ve irtişasına dair olan kanunun müzakeresine devam edilecektir. Meclis perşembeye bir hafta müddetle tatil yapacaktır.

Madrit'te talebe grevi

Madrit 3 (A.A.) — M. Unanuno'nun Madrit'e gelmesi üzerine bazı hadiseler olmuştur. Âli mektepler talebesinin bir günlük bir grev yapmağa karar verdikleri söyleniyor. Bu talebe mektep binaları etrafında bir çok sivil polislerin dolaştığını gördüklerinden şiddetli itiraz ve nümayişlerde bulunmuşlardır. Zabıta lâzım gelen tedbirleri almış ve sükûnu iade etmiştir.

Bursa'da gazeteler davası

"Emanet gazetelerden poh poh mu bekliyor?„

"Daimî bir muahezeye esas teşkil eden gazeteler davasının Bursaya nakli kanun değil karar dairesinde olmuştur„

Bursa 4 mayıs (Hususi - Gecikmiştir) — Gazetecilerin muhakemesine onda başlandı. Akşam Mes'ul müdürü Enis Tahsin Beyle Kemal Faruki Bey gelmişlerdi. Faruki Beyin vekili Hulûsi Beyle diğer dava vekilleri hazır bulunuyorlardı. Enis Tahsin Bey Ali Efendi hakkındaki fıkranın polis istihbarat raporundan daha hafif lisanla yazıldığını söyledi. Ali Efendinin vekili yazılan tashih fıkrasını okudu. «Cumhuriyet» vekili Asaf Bey gazetesinin de ayni şekilde yazdığını bildirdi.

Seciye mes'elesi

Kemal Faruki B. in vekili

« — Cumhuriyetin spor yazısında müekkelime seciye noksanı atfedilmiştir. Bu haysiyet ve şerefi muhil bir isnattır.» Dedi. Asaf Bey cevap vererek dedi ki:

« — Burada zikredilen seciye noksanı hayatı içtimaiyedeki seciye noksanına delâlet etmez. Muharrir, o gün maçı samimî bir surette tenkit etmiştir. Yazılan şey, Faruki Beyin bu defa da oyuna gelmediğini işaret etmekten ibarettir. Medenî hayatta bilhassa efkârı umumiyenin tercümanı olan gazetelerin samimî tenkitlerine tahammül edemiyenlerin spor gibi ahlâki bir sahada işleri olamaz. Fıkra «Kemal Faruki Bey seciyesizdir» şeklinde yazılmamıştır. Ancak oyunda işgal ettiği rol itibarile günün spor hareketi noktasından dürüst şekilde tenkit edilmiştir. Maksat, seciye noksanına matuf değil, spor ahlâkına işarettir. Yani sporcuların vazifelerini ifa etmelerini temennidir.»

Reisin «bu kelimeden başkası kullanılamaz mıydı?» Sualine karşı Asaf Bey:

«—Görüyorsunuz ki bu kelimede kasıt yoktur.» Dedi.

Hulûsi Bey «— Yazıyı müekkilimin mensup olduğu Galatasaray klübünün Reisi Abidin Daver Bey yazmıştır. Maçta muvaffak olamamaktan müteessir olan Daver Bey, maça iştirak etmiyen Kemal Faruki Beye hücum etmşitir. Binaenaleyh yazı tamamen tecavüz teşkil eder.» Dedi Ve Politika'nın «Kemal Faruki seciyesiz mi?» başlıklı yazısını okudu. Herkesin şerefile oynamanın samimî tenkit sayılamıyacağını söyledi. Asaf Bey cevaben:

«— Politika Kemal Faruki Bey, kulüp reisini dava ettiği için tenkit etmiştir.» Dedi. Bunda kast aramak imkânı yoktur. Cumhuriyet'in yazısını Daver Beyin teessüre kapılarak yazdığını iddia ediyorlar. Halbuki bununla Abidin Daver Beyin asla alâkası yoktur. Yazıyı başkası yazmıştır. İcap ederse onu da söyliyebilirim.»

Hulûsi Bey : «— Seciyesizlik bizatihi haysiyetşiken bir ifadedir. Ciddî sütunlarda çıkan bu gibi yazılarda kasıt aramak bile lüzumsuzdur. » Dedi.

Asaf Bey, Politika'da çıkan makale sahibinin Faruki Beyle ne dereceye kadar münasebettar olduğunun cayi sual olduğunu sordu.

Emanet Vekilinin tarızleri

Emanet Vekili Rami Bey Cumhuriyet mes'ul Müdürü Agâh Beyin zorla getirilmesi hakkındaki talebinin neticesini sordu. Asaf Bey atıldı:

«— Rami B. kim oluyor ki Agâh Beyin tevkifinden bahsediyor? Dedi.

Reis müdahale etti ve Rami B. sözüne devamla:

«— Cumhuriyet'in makaleleri serapa Emaneti tahkir mahiyetindedir, tecavüzdür. Bakın, doğru değil mi? Fıkrasında bahsedilen zulüm nedir? Bu fıkrada belediye cezaları tenkit ediliyor. Şu kürsüden bağırıyorum ki o gazetede duysun: Türk kanunlarında, Türk Cumhuriyetinde asla zulüm yoktur. Cumhuriyet, o kadar ileri gidiyor ki bazan sermuharrirlerinin bile aksini iddia ediyorlar. Sermuharrirleri, o zaman kanunu kabul edenler meyanında idi. Zulüm olsaydı Müddeiumumilik cezalarımızın tatbikı cihetine gitmezdi.»

Cumhuriyet Başmuharririnin başkasından akıl öğrenmeğe ihtiyacı yok!

Asaf Bey cevap verdi:

«— Sakat olduğu meydanda bulunan bir harekete doğrudur, denilemez. Cumhuriyet neslinin mümtaz vasfı her şeyi dürüst görmek ve ifade etmektir. Haksız muamelelere karşı Emanet gazetelerden pohpoh mu bekliyor? Cumhuriyet Başmuharriri Yunus Nadi Bey bu zeminde ötedenberi esaslar, prensipler vazetmiş bir şahsiyettir. Devletin şahsiyeti maneviyesi ne demek olduğunu herkesten iyi bilir ve başkasından öğrenmeğe ihtiyacı yoktur. Geçen muhakemede bulunamadım. Rami Beyin gazetemiz aleyhinde söylemediği kalmamış. Sabıkai mükerrere ashabından olduğunu söylemiş. Matbuat davalarının nasıl mukaddes duygular ve emellerle açıldığını bilmeleri lâzımdır. Gıyabımızda söylediği sözlerden dolayı derin teessür ve teessüflerimi kendilerine beyan ederim. Gazetemizin vekili Haydar Rifat Beyin bu muhakemede münasebeti nedir?

Ceza mes'eleleri

Asaf B. — Hakkı müdafaa istimal edilmeden verilen cezaların muvafıkı madelet olmıyacağı ise meydandadır. Cumhuriyet bunu yazmışsa halkın derdine tercüman olmuştur.

Memlekete karşı vazifesini ifa etmiştir. Nitekim Büyük Millet Meclisinde müzakere edilen son kanun dahi bu fikri kabul etmiştir. Binaenaleyh bunda kastın bulunmadığı aşikârdır. Sonra eğer her iğri şeye doğru demek lâzım geliyor idise eski devirlerin kabahati ne idi? Bugünü kazanmak için vatanın güzide evlâtlarını niçin kurban ettik? Bu nesil bu günkü lisana çoktan susamış bir nesildir. Yeter ki kasıt olmasın.

Gaye hakka vusüldür

Gazetemiz, bunu yazmakla kendisi için ne menfaat bekleyebilirdi? Gaye ulvî ve mukaddestir. O gaye hakka vüsuldür. Bunda asla cürüm yoktur.»

Emanet vekili:

«— Ben buraya Emanete vaki tecavüzlerden hesap sormağa geldim. Davalar buraya kanun ahkâmınca nakledilmiştir. Haydar Rifat B. «ben Bursa mahkemesine gitmiyeceğim» dedi. Makamatı aliyeyi işgal etti.» Derken, reis B.:

«— Bunlar muhakememizi alâkadar etmez, sadede gelin» diye ihtar etti.

Emaneti müdafaa ederken gazetemize tecavüz

Rami B. atıldı:

«— Bizim elimizde gazete yok ki burada da bizim sözümüze tahammül etsinler. Maalesef Cumhuriyet ismini taşıyan bu gazete Türk Cumhuriyetinde zulüm olduğunu kaydetmektedir. Eğer muktedirse yeni bir kanun yapsın, kanunun ruhuna etcavüz etmesin. Diğer gazeteler gibi nazik hareket etsin. Cumhuriyet madamki eşhasla devairi resmiyeye tecavüz ediyor. Sabıkai mükerrere gibi kanuni tabirlerime de katlansın. Vekilleri bunda ne menfaat bekliyoruz? Dediler. Heydar Rifat Beyin muhakemesi bitince bu menfaatin ne demek olduğu tezahür edecektir.

Güzel mantık

Terkos ve kasaplar şirketleri için «İstanbul ahalisine zulüm yapıyorlar» diye Cumhuriyetin yazmadığı kalmadı. Sonra birdenbire neden sustu?

Asaf B.

— Terkos ve kasaplar şirketlerinden behsettiler. Ne dimek istiyorlar? Mert iseler bunu teşrih etsinler de cevap verelim. Çok rica ederim bu, gazetemizin seref ve haysiyetine şiddetle taalluk eden bir mes'eledir.

Reis B. burada müdahale ederek :

— Bu münakaşanın dava ile alâkası yoktur, dedi.

Asaf B. devam etti:

— Haydar Rifat Beyden bir defa daha bahse kalkışırlar, mevzudan ayrılmağa mecbur bırakırlarsa, hâdisenin ciddiyetinin istilzam ettirdiği kadar bizim de ağır hareket edeceğimizi beyan ederim» Dedi.

Rami B. cevap verdi:

— Bize sonunda tehdit te savuruyorlar. Zaten her gün aleyhimdeki yazılarına ehemmiyet vermiyorum. Gazeteden korkacak bir avukat değilim, ben» dedi.

Bilâhare itfaiye hakkındaki cevap okundu.

İrfan Emin B.:

— Bu cevap davacı ağzından çıkmıştır. Bizi tatmin etmez. Muayyen kimseler hakkında tahkikat yapıldığı gibi, mezkûr haberin hakikat hilâfında olduğu da malûmdur tarzındaki cevap ibham ile vaziyeti örtmeğe matuf bir lisandan başka bir şey değildir. Tahkikat yapılmamış ise Emanet suçlu demektir. Emanet ise pişkinliğe vurmuş ve Babıali'den kalma kötü bir miras cümlesile bahsin içinde çıkmak istemiştir. Şunu herkes iyi bilmelidir ki tahkikat ve muhakeme neticesinde temize çıkanlar iki kat masumdurlar. Biz esasen itfaiyeyi tenzih eden bir lisan kullanmıştık. Emanet, makamı da bunu tahkikatına müsteniden tevit ve ilâve etmiş olsa idi, bir şayıanın önüne geçmekle hem itfaiyeye, hem Emanete, hem de halka karşı üç cepheli bir vazife görmüş olurduk. Buna karşı alınacak cephe ise cidden teessüfe lâyıktır.»

Mahkemenin Bursa'ya nakli kanun mu, yoksa karar neticesi midir?

İrfan Emin B. burada gazete davalarının kanun ahkâmınca Bursaya nakledildiğini söyliyen Rami Beyi işaretle:

«— Vicdanımızın yarasına dokunmasalardı daha iyi olurdu. Nakil, kanun dairesinde değil, karar dairesinde olmuştur. Vicdanı amme bunu tamamen böyle biliyor. Bu nakil, Adliye tarihinde muhazeli bir tenkide mevzu teşkil edecektir. Haydar Rifat, bu mübareze uğrunda kurban gidecekse cidden fedaya değer bir mevzua kendini bağışlamış sayılacaktır. Kanun dairesinde nakledilmiştir, cümlesi turku kanuniye noktasından olsa bile kanunun mefkûresi cephesinden vicdanı ammenin verdiği hüküm noktasından adalet çerçevesine ithal edilemez. Bir davada müddeilerin Vilâyet, Şehremaneti gibi makamlar işgal etmiş olmasını hâkimlerin tesir altında kalacağına delil addetmek doğrudan doğruya Türk adliyesine karşı aşırı bir tecavüz sayılır. Kaza hakkı her yerde devlete maledildiği halde teşkilâtı esasiye kanunumuz, bunu millete raptetmiş ve hâkimleri yalnız kanunlara tabi kılmıştır. Bütün devlet nüfuz ve iktidarını elinde tutan Büyük Millet Meclisimiz bile teşkilâtı esasiye kanununun cidden bülent lisanile mahkemelerin kararını tebdil değil, tehir bile edemiyeceğini ilân ederken o çelimsiz sadanın adliye ufkunda elim akisler bırakmaması mümkün değildir. Biz, Türk hâkimlerine her yerde teslimiyet ve itimatla bakıyoruz. Teessüfümüz Bursa mahkemesine gelmiş olmaktan değil, Türk adliyesine karşı şüpheli bir nazarla bakılmış olmasında doğmuştur. gene, bir vatandaş sıfatile müteezziyiz. Beni Türk hâkiminin temiz ve münezzeh olduğunu maznun sandalyesinden ilân etmekle bir şeref duyuyorum. İtfaiye mes'elesi iştigale değer mevzu değildir. Açık münakaşa hem afifane, hem iffetperveranedir, dedikoduyu boğmaktan faziletli ne olabilir. İrtişa mes'elesine gelen cevap çok sathidir, tahkikata muhatap olanların isimleri bile tamamen yazılmamıştır. Bu noktada tevakkuf lâzımdır.» Dedi.

Heyeti Hâkime müzakereden sonra tahkikatın kifayetine ve esas hakkında iddiasını ihzar için evrakın müddeiumumilliğe tevdiine ve muhakemenin 14 mayıs çarşambaya talikine karar verdi.

Musa

Kurban derilerini ve barsaklarını Tayyare cemiyetine veriniz

HEM NALINA MIHINA

Mendil ve çorap değil ki

Anket meraklısı ve mütehassısı Vakit refikimiz bu edfa «Ne okuyacağız?» Diye faydalı bir anket açtı. Muharrirlere, ediplere, müderrislere sualler soruyor ve cevaplar alıyor. Bütün cevaplar, eski bir tabir ile ilim dağarcığımızın bomboş olduğunu gösteriyor. Meselâ, bakınız, Suat Derviş Hanım vaziyeti nasıl izah ediyor:

«— *Öyle tuhaf bir vaziyet ki... Herkesin eline bir dolap anahtarı verdiler, okumayı öğrenen adamcağız dolabı açtı, fakat içini bomboş buldu.*»

Suat Derviş Hanım da,ankete iştirak edenlerden hemen hepsinin istedikleri bir şeyi, eski kıymetli eserlerin yeni harflerle tekrar tab'ını istiyor.

Bence bu temenni, tatlı bir hülyadan ibaret kalmağa mahkûmdur. Neden mi diye soruyorsunuz?Çünkü alıcı ve okuyucu bulunmaz da ondan.

Bu kitapları kim okuyacak? Dünkü ve bugünkü nesil onları eski harflerle okumuştur ve kütüpanesinde bu eserler mevcuttur. Onların yeni harflerle basılmış olanlarını alıp ta ne yapacak? Sonra itiraf etmek lâzımdır ki eski terkipli nesrimizi ve aruz veznile yazılmış nazmımızı yeni harflerle yazmak, okumak, anlamak ve sonra da zevkalmak keçi boynuzundan tat duymak kabilinden zahmeti faydasına değmez bir şey olmuştur. Sade yeni harfleri öğrenerek yetişen gelecek nesil ise, eski eserleri, yeni harflerle de basılmış olsa, Çince zannedecektir. Çünkü oralarda gördüğü bir çok kelimelerin manalarını bilmiyecektir. Yeni imlâmıza esas olan İmlâ Lûgati'nde az kullanılan gayrimenus kelimeler şöyle dursun, bugün kullanılan arabî ve farisî kelimlerin pek çoğu yoktur, unutulmuştur. Gelecek nesil manasını bilmediği eski kelimelerin, kaidesini öğrenmediği arabî ve farisî terkiplerin karşısında durup kalacak, anlamadığı bir lisanla yazılmış olan bu eserlere elini bile sürmiyecektir.

Eski harfleri bilenlerin Arap harflerile basılmış olanlarını tercih edeceği, gelecek nesillerin ise bir şey anlıyamıyacağı için almıyacağı kitaplar hiç milyonlar sarfile basılabilir mi?

Marifet iltifata tabidir
Müşterisiz meta zayidir

Onun için eski eserlerimizin yeni harflerle basılması temennisi tahakkuk etmiyecek bir hülyadır. Suat Derviş Hanım, Garp'ten alınacak eserler hakkında da şu mütaleada bulunuyorlar:

«— *Her şeyi almalıyız. Tekmil Avrupa klâsiklerini, kültür tarihine giren üdebanın, filezof ve mütefekkirlerin kitaplarını almalıyız. Rus'lardan Destoviyevski'yi, Gorki'yi ihmal etmemeliyiz.*»

İşte muhal bir temenni daha... Fransız, İngiliz, Alman, İtalyan, İspanyol, İskandinav, Rus edip, filezof ve mütefekkirlerinin bütün kıymetli eserlerini Türkçeye çevirmek ve basmak ne tatlı, fakat ne imkânsız bir hülyadır.

Bütün bunları Türk'çeye çevirecek irfan nerede, basacak para nerede?

Medeniyet âleminin bütün bu sayısız eserlerini tercüme etmek ve basmak şöyle dursun, onların birer nüshasını ihtiva eden bir tek kütüpanemiz bile yoktur.

Medeniyet âleminin yüksek eserlerini, mendil ve çorap alır gibi almak kabil olsaydı, ne iyi olurdu?

Edebî roman tefrikamız: 23

KALBİMİN SUÇU

Yazan: MAHMUT YESARİ

Fahir Bülent, şapkasını asıyordu:

— Bırak Allahını seversen... Bu apartıman mes'elesi, benim başıma dertler açtı.

— Neden?

— Herkes, apartımanda oturduğumu biliyor. Arkadaşlar, tutturdular, ille bir gece, bizbize eğlenelim! Diyorlar.

Necil Sabit'in alnı kırışmıştı:

— Bu fena havadis, Fahir...

Fahir Bülent, kapının önünde hürmetle bekliyen Zahit Efendiye yol verdi:

— Sen, geç Zahit Efendi.

Zahit Efendi, bir adım geriledi:

— Aman efendim, nasıl olur? Teedüp ederim.

Fahir Bülent, bir kahkaha savurdu:

— Sallanma... Zahit Efendi, sallanma...

Odaya girdiği zaman kendini köşedeki koltuğa attı:

— Ooh, hayli yorgunum... Necil, Zahit Efendiye, gene çok içirtmişsin...

Necil Sabit, yavaşça:

— Artık rakı kaldıramıyor, çabuk oluyor, dedi.

— Günah, biçareye, ayakta duracak hali yok...

— Aldırma... Apartımana gelmek istiyen arkadaşların kimler?

— Bir tanesini tanırsın, müteahhit Remzi... Onun ortağı Cemal... Mühendis Ragıp... Mühendis Ragıb'ın kardeşi Fikri... Bunlar, Anadolu'da dolaşır, iş yaparlar, Senede, bir, iki ay İstanbul'a geldiler mi? Para yerler. Fakat eğlence yerlerini filân, bilmedikleri için, niye, nereye, niçin para safettiklerinin kendileri de farkında değillerdir. Bana yalvardılar, senin tanıdıkların çoktur, hazır apartıman da var, bir gece, papas uçuralım, dediler.

Fahir Bülent, susmuştu, Necil Sabit, neticenin nereye varacağını anlamak için, merakla arkadaşına bakıyordu:

— Sonra?

Zahit Efendi, Fahir Bülend'in sözlerini alâka ile dinlemişti; bir an, ayılır gibi oldu, gözleri yarı açıldı, sisli sisli baktı:

— Fahir Beyefendi çok mükemmel bir fikir...

Necil Sabit, Zahit Efendiye, döndü:

— Hovardalık damarların kabardı, gene... Dur bakalım, çayı görmeden çemrenme... Fahir, sonra?

— Sonrası bu... Hatırlarını kıramadım, davet etmek mecburiyetinde kaldım.

— Aferin, Fahir... Ben, ne olacağım?

Fahir Bülent, sinirlenmişti:

— Aşkolsun, ben, senin o kadar kahrını çekiyorum da ağzımı açıp bir şey söylüyor muyum? Şikâyet ediyor muyum? Hatta bahis bile etmiyorum.

— Benim, ne gibi kahrımı çekiyorsun? Beni, soranlara, İstanbul'a gelmedi,apartımanda ben oturuyorum, diyorsun.

— Bunu, az dert mi sanıyorsun?

Ceplerini karıştırmağa başlamıştı:

— Senin adresini sordular. Daha bilmiyorum, dedim, atlattım. Fakat bunlardan biri, şayet mektup alır da, cevap yazacak olursanız, lûtfen şu varakpareyi de leffetmeği unutmayınız, dedi.

— Kim?

Fahir Bülent, içcebindeki bir yığın kâğıt arasından araya araya bulup çıkardığı, küçük bir puslayı Necil Sabit'e uzattı:

— Al, oku...

Necil Sabit, kâğıda göz gezdirince, hiddetle ayağa kalkmıştı:

— Bu kadarı fazla... Nişati Efendi, karısının vazı hamli yakın olduğundan bahisle, benden elli lira istiyor. Beni, ne zannediyorlar? Sikke mi kesiyorum, Allah aşkına?

Fahir Bülent, omuzlarını oynatarak homurdandı:

— Niye kızıyorsun? Alıştıran sensin...

Zahit Efendi, başını önüne iğmişti, bulanık hafızasını bir türlü toplıyamıyordu:

— Nişati Efendi, gümrükte kâtipti, değil mi? Tanırım!

Necil Sabit, bütün hiddetine rağmen Fahir Bülent'le birlikte kahkaha ile gülüyordu:

— Bilirsin, tanırsın... Orası malûm...

— Elbet bilirim... Tanırım... Müteahhit Remzi Bey, kısa boylu, tıknaz bir adam değil mi? Tanırım!

Fahir Bülent, hayretini gizlemedi:

— Senden korkmalı Zahit Efendi... Müteahhit Remzi'yi de tanıyorsun ha! Tanımadığın yok gibi...

Zahit Efendi, boynunu carpıtmıştı:

— Hemen hemen...

Necil Sabit, Nişati Efendinin tezkeresini buruşturup attı, elleri pantalonunun cebinde, ağzındaki sigarayı çiğniyerek dalgın dalgın durdu:

- Mabadi var -

Hikâye

Çiçek yağmuru...

İlkbahar kırlarda neş'eli bir çocuk gibi gülüyor. Fakat henüz İstanbul'a yüzünü göstermedi. Kışın çok ... günler geçiren bizler şimdi adeta zemheride gibiyiz..

Bu karanlık havalar herkesin ruhuna öyle bir sıkıntı veriyor ki.. Tabiî bu herkesin arasında Rebia da var..

Zavallı kızcağız.. Sade sıkıntı içinde yaşasa gene razı.. Yoksuzluk ve sefalet te üstüne çaba..

Annesi babası ölelidenberi bütün geçinmesi daktilografliktan aldığı yirmi beş liraya münhasır kalmıştı. Bunun içinden hem yiyip içecek, hem de gezip eğlenecek ve kira verecek..

Peki.. Niye evlenmiyor?. Biraz yaşı geçkin.. Niye maaşı artmıyor?. Güzelliği nazarı dikkati celbedecek kadar değil..

Bari birini sevse.. Daha doğrusu kendini sevdirse.. O da kolay mı?

Nihayetsiz maddî masrafları bir tarafa bıraksak bile, bakalım ruhu böyle her hangi bir taraftan gelen rüzgâra tabi olacak kadar uysal mı?

Zaten Rebia hayatında şimdiye kadar hiç sevmedi ve sevilmedi.. Hayır yanlışım varmış.. Fakat kabahat bende değil.. Bahsini hiç açmadıydı ki..

Lâkin şu anda itiraf ediyor.. Sevmiş, sevilmiş.. Ömründe bir defa..

Sevdiği adam da Münür Cemal.. Bir çok seneler evveldi.. O zaman her sene yazın Erenköy'ündeki köşklerine havatebdiline giderlerdi.

Münür Cemal komşu köşkte oturanların oğluydu.

Oh.. Yarabbi mektep tatillerinde ne hoş zamanlar geçirmişlerdi.

Sabahları ekseriya serin olduğu için dışarı çıkmazlardı.

Öğlenin sarı ve tozlu hararetinde ağaç altlarında vakit geçirirler, akaşamları sandalla deniz gezintisine çıkarlar, geceleri de parlak yıldızlara bakarak hulyaya ve rüyaya dalarlardı.

Münür Cemal yanına sokulur kulağına fıslardı:

— Mektepten çıkayım, derhal evleneceğiz!.

Yirmi yaşında bir gencin dudaklarından dökülen bu cümle henüz son altı bahar görmüş bir kız için ne kıymettar ve ümit vericidir değil mi?

O vakit Münür sabahtanberi toplayıp mendiline doldurduğu binbir çesit ciceği Rebia'nın başından serper, hafif ve ağır basan adımlar, ince ve kalın çığlıklar birbirini takip ederdi.

Şüphesiz, ailesi manasız bir mümanaat, yenilmez bir inat göstermemiş olsalardı, Münür Cemal vadine sadık kalacaktı.

Heyhat, ana babanın servet ve şatafat hırsı delikanlıyı büsbütün baska bir kızın kucağına attı.

Rebia Münür Cemal'in hariçten oldukça mes'ut görünen hayatını uzaktan uzağa takip ediyordu.

* * *

İşte bahar gelince zavallı geçkin kız bu eski sevgisini hatırlamıştı.

Geceleri petrol lâmbasının soluk ziyası altında Münür Cemal'in uzun boyu, yağız çehresi ve o hiç unutamadığı tatlı tebessümü gözünün önünde beliriyordu.

Her akşamki gibi geç vakit bürodan cıkıp evine dönerken kucağı sünbüllerle dolu çiçek satan bir adamla karsılastı.

Hemen durdu:

— Kaça veriyorsun?.

— Dalı on beş kuruşa.. Fakat hepsini alırsanız elliye veririm..

Elli kuruş.. Aşağı yukarı bir günlük geçim parası..

Hoş, zaten Rebia açlığa ve sefalete alışmış değil miydi? Bugün de aç duruverse ne olur?

Bu bir kucak çicek ona bütün bir mazinin saadetini yaşatacak değil miydi?.

İki beyaz yirmi beşliği çiçekçinin avcuna koydu. Sünbülleri yüklendi..

Feriköy'ün tarlalara yakın bir sokağına saptığı vakit kuş cıvıltıları işitti.. Bu kuşlar hiç şüphesiz onun için ötüyorlardı.

Batan güneşin mor Kâhtane dağları üstünde bıraktığı koyu kan rengindeki akisleri ruhunu aydınlattı.

Kapıdan içeri girer girmez dudakları sünbüllere dokundu. Sonra salkım salkım kopardı. Hepsini başından aşağı saçtı..

Acaba, eski sevgilisinin bundan, kendisini hatırlamak için iki öğün yemeğini feda edip o Erenköy'ündeki mes'ut baharlardaki çicek yağmurlarını taklide çalıştığından haberi olacak mıydı?

Hayır.. Ne münasebet.. Artık geckin bir kızla kim meşgul olur..

Zaten zavallı Rebia bu fedakârlığına bir mükâfat beklemiyordu ki!.

Nakleden
AHMET HİDAYET

Cumhuriyet
Telefon: Yazı müdürlüğü 2300, Yazıhane müdürlüğü 2306, İdare müdürlüğü: 2305, Kitaplar müdürlüğü: 471
ABONE ŞERAİTİ — Nüshası her yerde 5 KURUŞTUR

Halk sütunu

İcra kanunu

Cumhuriyetin 19 mayıs tarihli nüshasında icra işleri hakkında yazılı olan başmakaleden dolayı ben ve benim gibi bağrı yanıklar çok teşekkür ederiz. Borçlularımız kollarını sallıyarak gezdikleri halde bizim gibi esnaf iflâs derecelerine geliyorlar.

Hakkı

Maliye Vekâletinin nazarı dikkatine

Evvelce Edirne merkez malmüdürlüğünden kadro dolayısile bilâözür muavinliğe tenzil edildim. Bu kere de bilâsebep tahsil şube muavinliğinden tasfiye suretile harice çıkarıldım.

Böyle bir vaziyet karşısında iadei memuriyet edinceye kadar bir iş bularak 7 nüfusu yaşatmak muhal olsa gerektir. Vaziyetimi pek elim ve feci olduğu için hakkımda bir kararı âcil verilmesini makamı aidinden rica ediyorum. Ben yalnız olsam ziyanı yok. Fakat bugün aç kalan 7 nüfus memleketindir.

Edirne maliye çarşı şube muavini Şahabettin Paşa mahallesinde S. Safvet

Üsküdar'da yollar yapılmıştır

Bir çok imza ve mühürle gönderilen mektuptur:

Beş ay evvel Üsküdar dairei belediyesi müdürlüğüne tayin olunan Sedat Bey az bir zaman zarfında yirmiyi mütecaviz caddeyi yeniden inşa ve tamiratını ikmal etmiş, geceli gündüzlü çalışmıştır. Büyük caddelere ağaçlar diktirdiği gibi Haydarpaşa'dan Şemsipaşa'ya kadar olan sahil boyunda bir kaç sene sonra bir ıhlamur vücut bulacaktır. Kat'i olarak diyebiliriz ki şimdiye kadar Üsküdar dairei belediyesi müdiriyetine Sedat Bey gibi gayyur ve çalışkan bir müdür gelmemiştir.

Üsküdar Noteri: Fasıh
Çorap imalâtanesi sahibi: M. Bahri

Yeni icra kanunundan şikâyet

Biz bahçivanız. Ekdiğimiz sebzeleri perakendecilere veresiye veririz. Yeni icra kanunu hapsi kaldırınca para verenler şimdi vermez oldular. Biz de veresiye satışı kestik. Bu suretle satış azaldı. Mahsulâtımız elde kaldı. Hal böyle olunca zeriyatımızı dörtte bire indirdik. Bir taraftan ve istihsal azlığı hasebile diğer taraftan hükûmet kaybetti.

Adliye Vekili yeni kanun tesisi ile tahsilâtın arttığını söyliyor. Hakikat ise şu merkezdedir. Mes'ele resen icraya verilen matlubat dosyaları ayda 500 ise bunun 400 ü inkâr ile karşılaşıyor. Kalan 100 borçlunun 90 anıda bir şey bulamıyor.10 kişi borcunu veriyor. Fakat icra dairesi 400 inkârı 10 tediye dosyası ile birleştirerek 410 dosyanın intaç edildiğini bildiriyor.

Başımızdaki bir diğer dert te hırsızlıktır. Meyva ağaçlarımıza musallat olan hırsızı bekçi tutuyor. Fakat dağ başında cürmü meşhut olamıyacağı için hırsız koyveriliyor, ve üste tekdire uğrıyor. Artık bekçi hırsızı yakalar mı? Bundan dolayı bahçeleri bekçilere bekletmek manasız bir iş oluyor. Biz de şimdi 30 senede meydana getirilen ağaçları kesip odun yapıyoruz. Netice şudur. Dağlar bağ olmuş iken bağlar dağ oluyor.

Arazimizde çok iyi şeker pancarı yetişiyor acaba Alpullu fabrikası bizimle anlaşamaz mı?

Bursa'da Çirpan mahallesinde bahçıvan Nurullah oğlu Hacı Ahmet Lûtfi

Cumhuriyet — Mektubunuzun son fıkrasını ait olduğu makama göndereceğiz.

Tütünler mahvoluvormus

Pendik'teki tütün inhisar idaresi eksperinin indi içtihadı ile zürra mahvoluyor. Ecnebi bir alıcı tütün alırsa acaba bundan inhisar idaresi ne ziyan eder. Halbuki ekisperin keyfi uğrunda zürraın anbardaki tütünleri çürümeğe mahkûm olmuştur.

Ekisper bey bütün sene çalışan tütüncülerin mallarına ecnebi bir talip çıktığı zaman bunların satılmasına ve memlekete para girmesine çalışacak iken bilâkis müşterilere mallarımızı zemmediyor. Günlerce tütünlerin veznine gelinmediği için mal bulunduğu yerde kızışarak kıymetten düşüyor. Bu fena muameleye bir nihayet verilmesini müdiri umumî Behçet Beyden rica ederiz.

Kavala'lı
Abdülbaki

Ayakkabıcılar kooperatifi hakkında bir şikâyet

Beş sene evvel teşekkül eden Ayakkabıcılar kooperatifi hakkında İst. Ticaret müdiriyetine bir şikâyet vaki olmuştur. Bu şikâyete, tesisi için 800 lira kadar masraf yapılan bu kooperatifin; hey'eti idaresinden iki kişinin karar istihsaline lüzum görmeksizin kendi başlarına mektepli ayakkapları teahhüt etmeleri yüzünden Esnaf Bankasına 3 bin lira borçlanması ve hiç bir alâkası olmadığı halde bu borcun kooperatifin şahsiyeti maneviyesine yükledilmesi zikredilmektedir.

Ayakkabıcılar cemiyeti kooperatifi ihya etmek istemektedir.

Beden terbiyesi kursu imtihanları

Çapa'daki beden terbiyesi kursuna müdavim muallimlerin imtihanına bu çarşamba günü başlanacaktır. Kursta muhtelif vilâyetlerden gelen 34 talebe vardır. Bunlar mayıs nihayetinde vilâyetlerine avdet edeceklerdir. Orada ilk mekteplerde jimnastik muallimi sıfatile ders verecekler, ve diğer ilk mekteplerdeki sınıf muallimlerine beden terbiyesi usulü tedrisi hakkında konferanslar vereceklerdir. Kursta bir veda müsameresi de yapılması düşünülmektedir.

Fuhuş talimatnamesi

Polis müdürü Şerif ve polis ikinci şube müdürü Şükrü Beyler dün müddeiumumî Kenan Beyi ziyaret etmişlerdir.

Bu ziyaret esnasında, bir kaç güne kadar tatbik edilecek olan fuhuş talimatnamesi tetkik edilmiş ve tarzı tatbika dair bazı mukarrerat ittihaz edilmiştir.

Köpeklerin itlâfı

Şehirde, sokak köpeklerinin itlâfına dünden itibaren başlanmıştır. Köpekler geceleri zehirlenmektedir.

Kurbanlık koyunlar

Kurban Bayramı dolayısile şehrimize bilhassa civar mıntakalardan koyun gelmiştir. Bu Bayram kurban fiatları geçen seneye nazaran oldukça düşkündür. Fiatlar 12-25 lira arasında tehalüf etmektedir. Maamafih 30-35 liraya satılan koçlar da vardır.

Yeni müvaridat üzerine et fiatlarının da düşeceği tahmin edilmektedir.

Davetler, içtimalar

* Davet — Cemiyeti Tedrisiyei İslâmiyeden: Kurban Bayramının birinci günü Darüşşafaka lisesi namına Rozet tevzi olunacağındn muavenet arzusunda bulunan erkek ve kız muallim mekteplerile Resmî ve hususî liseler talebe ve talebatının arife günü kutu almak üzere, Hüviyet varakalarını müstashiben Nuruosmaniye'de kâin Cemiyeti tedrisiyei İslâmiye merkezine müracaat eylemeleri rica olunur.

* Türk Baytarlar Cemiyeti kâtibi umumiliğinden: 6 şubat 930 tarihinde Türk Ocağında mün'akit kongre kararına tevfikan, tadil edilen esas nizamnamenin müzakere ve kabulü için, 6 mayıs 930 salı günü saat 4'30 da cemiyetimiz muhterem azalarının, Türk ocağında yapılacak olan umumî içtimaa teşrifleri rica olunur.

* Teşekkür — Eeciai katli yalnız ailesinin dostlarının değil, bütün tanıdıklarının kalbinde derin yaralar açan aziz Hikmetimiz hakkında gazetenizin gösterdiği teessür ve alâkadan dolayı minnettarlığımızı arzederiz.

Gerek mektup ve telgrafla gerek bizzat evimize kadar ihtiyarı zahmet ederek bizi teselliye ve büyük matemimizi taziyeye şitap eden zevata ayrı ayrı iblâğa muktedir olmadığımız minnet ve şükranlarımızın arzına da muhterem gazetenizin vesatetini istirham eyleriz efendim.

Merhum Hikmet Şevki'nin valdesi ve hemşiresi namına eniştesi
Celâl

VUKUAT

Yangınlar

Vilâyette yangın

Evvelki gece İstanbul Vilâyetinin bahçesinde odacı Ahmet ağanın ailesine tahsis edilen iki odada yangın çıkmış ise de Vilâyete sirayet etmeden itfaiye tarafından söndürülmüştür.

Cerh vaka'ları

Bir kabadayının müdahalesi

Küçükpazar'da Kantarcılar caddesinden nara atarak geçmekte olan Fuat polis memurları tarafından karakola götürülürken, Rasim isminde bir kabadayı Fuad'ı kurtarmağa teşebbüs etmiştir. Rasim'in müdahalesi üzerine komiser muavini İshak B. havaya iki el silâh atarak Rasm'i korkutmuş ve Rasim kaçmıştır.

Müteferrik

Çocuk naşı bulundu

Kuruçeşme'de Rıhtım şirketine ait antrepo önünde denizde beş aylık bir çocuk cesedi bulunmuştur.

Komik NAŞİT Bey
Dört gün Bayramda gündüz ve gece
Beyoğlu'nda MULEN RUJ salonunda SABRİYE Hanım ve varyete heyeti ile birlikte, meşrubat mecburî değildir.
Mekteplilere tenzilât

Üsküdar Hâle sinemasında
Denizkurtları
gelecek program: Aşk ihtiyacı

Borsa

Ticaret ve Zahire Borsası
Dünkü Zahire fiatları

Cinsi	Asaği Ku	Asaği Pa	Yukarı Ku	Yukarı Pa
Bugday				
Yumuşak	11	18	13	10
Kızılca	—	—	—	—
Sünter	—	—	—	—
Sert	10	10	11	25
Macar	—	—	—	—
Zahireler				
Çavdar	7	—	7	05
Arpa	5	30	5	35
Mısır	7	35	8	05
Yulaf	—	—	—	—
Fasulye	—	—	—	—
Nohut	12	2	—	—
Kuşyemi	—	—	—	—
Afyon Malatya	—	—	—	—
Yapağı Kasap Başı	67	20	—	—
Tiftik Maden	110	—	—	—
Pinoçi Trabzon	—	—	—	—

İstanbul hayvan Borsası 3/5/930
Diri hayvan satışları

Cinsi	Adet	Kilo fiatı Asgari Ku	Asgari Sa.	Azami Ku	Azami Sa.
Kıvırcık	173	25	—	29	—
Dağlıç	389	28	—	28	50
Karaman	203	28	—	28	—
Kuzu	4680	26	—	30	—
Keçi (Kara)	—	—	—	—	—
Manda	18	10	—	10	—
Öküz	49	12	—	18	—
İnek	5	10	—	10	—

Et satışları

Cinsi	Kilo fiatı Asgari Ku	Asgari Sa	Azami Ku	Azami Sa.
Kıvırcık	46	80	52	26
Dağlıç	39	—	50	70
Karaman	39	—	52	26
Kuzu	42	12	46	80
Keçi (tiftik)	—	—	—	—
Keçi (kara)	23	40	23	40
Öküz	23	40	31	20
Manda	15	60	31	0

Osmanlı Bankası

Osmanlı Bankasının Galata, Yenicami ve Beyoğlu devairi, Kurban Bayramı münasebetile, mayısın 10 uncu cumartesi, 11 inci pazar ve 12 inci pazartesi günleri kapalı bulunacaktır.

Seyrisefain

Merkez acentası Galata Köprü başında Beyoğlu 2362
Şube acentası Mahmudiye han altında İstanbul 2740

Ayvalık sür'at Postası
(MERSİN) vapuru 6 mayıs Salı 17 de Sirkeci rıhtımından hareketle Gelibolu, Çanakkale, Küçükkuyu Edremit Bürhaniye, Ayvalığa gidecek ve dönüşte mezkûr iskelelerle birlikte Altınoluğa uğrıyarak gelecektir

Mudanya postası
Cuma, pazar salı, çarşamba günleri idare rıhtımından 9 da kalkar.

İdaremize 930 senesi için lüzumu olan defter. cetvel ve saire şartname ve nümunelerine tevfikan bilmünakasa tap ve imâl etrilecektir. Kat'i ihalesi 13 mayıs 1930 tarihinde saat 16 da icra kılınacağından talipler şartnameyi görmek için her gün ve münakasaya iştirak için tarihi mezkûrda teminat akçeleri ile levazım müdürlüğüne müracaatları.

Dr. SEYFETTİN
Cilt ve Zührevi hastalıklar mütehassısı. Karaköy'de Abdullah Ef. lokantası yanında Ferit B. Han. Her gün.

Önümüzdeki perşembe günü
MAJİK SİNEMASINDA
MARION DAVİS ve LAVRANS GARY
YEŞİL GÖZLER GÜZELİ filminde

Gemlik Belediyesinden:

Gemlik kasabasına (1) kilometro mesafede ve güzel manzaralı bir mevkide kâin ve her türlü şifai hassayı cami sıcak suyu havi Ilıca hamamı (3) sene müddetle ve aleni suretle müzayedeye vazedilmiş olduğundan talip olanların kanuni depozito akçelerini müstashiben müddeti müzayede olan 1-5-930 tarihinden 21-5-930 çarşamba günü saat on altıya kadar Gemlik belediyesine veya münadisine müracaatları ilân olunur.

MAARİF VEKÂLETİNDEN:

Gazi Muallim mektebi lâburatuvarı instalasyonu 28 nisan 1930 tarihinden 6 mayıs 1930 tafihine kadar sekiz gün müddetle tehir edildiğinden evvelce ilân edilen şeraitit dairesinde ihale tarihine müsadif salı günü saat on dörtte Maarif Vekâleti inşaat komisyounna müracaat etmeleri ilân olunur

Karacabey Harası Müdiriyetinden:

Uludağ yaylalarında sağılacak koyunların sütleri kapalı zarf usulile müzayedeye vazedilmiş ve 21 mayıs 930 çarşamba günü saat on dörtte Bursa Baytar müdiriyetinde ihalesi takarrür etmiştir. Şeraiti anlamak istiyenlerin Bursa Baytar müdiriyetine ve yahut Hara merkezine müracaatları, ve ihale günü de pey akçelerini hamilen Bursa Baytar müdiriyetinde hazır bulunmaları lüzumu ilân olunur.

Balıkesir Vilâyeti Daimî Encümeninden:

Balıkesir'de İdarei Hususiye namına müceddeten inşa edilmek üzere kapalı zarf usulile mevkii münakasada bulunan sinema binası ve teferrüatının şeraiti muharrere dairesinde inşasına ihale tarihi olan 13 nisan 930 tarihinde talip zuhur etmemiş olmasından 15 mayıs 930 tarihine müsadif perşembe günü saat on beşe kadar bir ay zarfında pazarlık suretile talibine verilmesine karar verilmiştir.

Talip olanlar inşaata ait dosyayı 20 lira mukabilinde Balıkesir Nafıa dairesinden ve yahut İstanbul'da Galata'da Hüdavendigâr hanında 61 numarada murahhas mimarımız imar yurdundan tedarik edilebilir. Ve yahut Balıkesir Nafıa dairesinde mevcut projeler dairesinden harice çıkarılmamak şartile tetkike âmadedir. Talip olanların Balıkesir Encümeni Daimî Vilâyete müracaatları ilân olunur.

Defterdarlık ilânları

Beyoğlu Mal Müdürlüğünden:

SATILIK EV: Numara 21, İmam sokağı (Mis sokağının aşağısında) Hüseyinağa mahallesi Beyoğlu, zemin katı iki mağaza kömürlük ve odunluk halâ çamaşırlık sarnıç elektrik terkos, birinci kat iki oda bir koridor, ikinci kat biri orta diğeri büyük iki oda bir küçük koridor sokağa nazır balkon, üçüncü kat iki oda bir koridor, dördüncü kat küçük iki oda ve karşısında büyük bir oda halâ aydınlık mahalli, beşinci kat küçük iki oda ve daraça küçük bir çatı dolap mutfaktan ibarettir. Mahiye icarı (85) liradır. İcra kılınan müzayedesinde talibi tarafından verilen (8161) lira bedel muvafık görülmediğinden müzayedesi temdiden icra kılınacaktır. İhale bedeli dört senede ve dört taksitte verilecektir. Birinci taksit peşinen alınacaktır. Müzayede 7-5-930 tarihine müsadif çarşamba günü saat 17 de Beyoğlu Malmüdürlüğünde kapalı zarf usulile yapılacaktır. (R)

Bakırköy Mal Müdürlüğünden:

Kalitarya karyesinde ciheti askeriyeden müdevver ahır enkazı olan taş ve tahtaların müzayedesi 19 mayıs 930 tarihine müsadif pazartesi günü saat 14 te Bakırköy Malmüdürlüğünde yapılacaktır.

Emlâk ve Eytam Bankası İstaubul şubesinden:

SATILIK EMLÂK

PEŞİN PARA İLE:

Esas No.	Mevkii ve Nev'i	Kıymeti
78	Kandilli Mezarlık sokağı 23 No. (36 ½ dönüm) arazi	1275 Lira
214	„ Mektep Hanımoğlu sokağı 25-14 (49 ½ dönüm) arazi.	1230 „
215	Kandilli Mezarlık sokağı 26 No. (50 dönüm) arazi.	2000 „
216	„ „ „ 27 No. (70 ½ dönüm) arazi.	3525 „
	SEKİZ TAKSİTLE:	
203	Yedikule Fatih Sultanmehmet mahallesi Salhaneçıkmazı sokak yeni 20-1 numaralı arsa.	4400 „
	PAZARLIKLA:	
169	Ayasağa Çiftliği müştemilâtından Hacı Osmanbayırı gazino ve odayı müştemil 14 dönüm Dutluk.	4940 „
198	Büyükdere Hacı Osmanbayırı yeni 8 Numaralı maa Karakolhane arsa.	4000 „
206	Cendere'de 6 dönüm 2 numaralı bahçe.	180 „
208	„ 33 dönüm 4 numaralı bahçe.	990 „

Balâda evsafı muharrer emlâk aleni müzayede ile satılacağından taliplerin 7-5-930 çarşamba günü saat 16 da şubemize müracaatları ilân olunur. B

İstanbul Gümrükleri Muhafaza Müdürlüğünden:

1 — Gümrük Muhafaza motörleri için 20 gün müddetle (130) ton benzin kapalı zarfla münakasaya konulmuştur.

+ 20 santigrat derecei harareti ve 720-731 sıkleti izafiyede benzin vermeye talip olanların şartnamesini Ankara'da Gümrükler levazım müdürlüğünden, İstanbul'da Gümrük Muhafaza müdürlüğünden almaları.

2 — Teklifnamelerin kanunda gösterildiği üzere doldurulması.

3 — İhale 24 mayıs cumartesi günü saat 11 de İstanbul Muhafaza müdürlüğündedir.

İstanbul Limani Sahil Sıhhiye merkezi Sertebabetinden:

Merkezimizde mevcut 300 adet boş benzin tenekesi müzayede sure ile satılacağından mezkûr tenekeleri görmek üzere her gün Galata da kara Mustafapaşa sokağında kâin merkezimiz levazım memurluğuna ve müzayedeye iştirak etmek üzere 20 mayıs 930 tarihine müsadif salı günü saat 14 te merkezimizde müteşekkil ihale komisyonuna müracaatları ilân olunur.

Bayram
Hediyesi
KUMBARA
Alınız.

Bayram için çocuğunuza hediye alacaksanız kumabara alınız. Çünkü kumabara hem çocuğun en güzel oyuncağıdır, hem de onu tasarrufa alıştıran bir vasıtadır. Kumbara bütün evin neş'esidir.

TÜRKİYE İŞ BANKASI

Bakırköy Barut fabrikalarında Askerî fabrikalar Satınalma komisyonundan

İdaremiz yollama müdürlüğü için bir adet mavna pazarlıkla mubayaa edilecektir. İtaya talip olanların teminatlarile beraber 14 mayıs 930 çarşamba günü saat 14 te komisyonumuza müracaatları.

§ Yollama müdürlüğü emrinde bulunan Seyit romorkörünün güverte, makine ve kazan aksamının tamiri kapalı zarf usulile münakasaya konulmuştur. 1 haziran 930 pazar günü saat 14 te ihalesi icra kılınacaktır. Şartnamesini görmek istiyenlerin her gün komisyonumuza müracaatları ve münakasaya iştirak edeceklerin teminatlarını havi teklifnamelerini mezkûr günde ihale saatinden evvel komisyonumuza tevdi eylemeleri.

Devlet Matbaası idare komisyonundan:

			Bedeli muhammenesi Lira	Liste No.
1	Adet	Galvano baskısı		
1	„	Sucendresi tu umbasile beraber		
2	„	Galvano teknesi		
1	„	„ için motör ve dinamo		
1	„	„ mum plâkası	1000	1
1	„	Grafit aleti		
1	„	Galvano bakır kazan		
2	„	„ prova tezgâhı		
2	„	Kurşun kalıp galvano banyosu		
2	„	„ ve mum ocağı		
	„	Lito makinesi Belçika Juien marka battal boyunda.	1500	2
2	„	Tipo makinesi Augsburg	2000	3
4	„	Motör A. E. G. (o beygirlik)	4 0	4
1	„	Kabartma presi	1 0	
1	„	Kabartma prova tezgâhı	20	5
1	„	Transport tezgâhı	75	
1	„	Büyük Mak'ap	0	
1	„	„ torna	1 0	
1	Kutu	Torna tarama kalemi	25	6
1	Adet	Küçük torna	5 0	
20	„	Plâ ya	80	
1	„	Tahta kasnak		
1	„	(Hurda) Cenevere 500 kilo	1 0	
1	Bobin	(Hurda) Kurşunlu kablo 100 kilo	2	
4	Adet	(Hurda) Su kazanı	1 75	
100	Kilo	Eski çinko ve bakır klişeler 100 kilo	3 50	7
4	Adet	(Hurda) Tel dikiş makinesi	300	
1	„	(Hurda) kartonaj makinesi	10	
1000	Kilo	(Hurda) çember ve saire	35	
23	Adet	(Hurda) Demir parmaklık 100 kilo	63	
1	„	(Hurda) Telefon santralı	5	
5	„	(Hurda) Telefon manyatu	5	
2	„	(Hurda) Bisiklet pompası	2	
2	„	(Hurda) Bisiklet selası	1	
149	„	Lito taşları (müstamel)	745	8
9	„	(Hurda) varil	9	
5	„	(Hurda) damacana	2 50	
7	„	(Hurda) pompa (Lüks lambaları için) 10 kilo	35	9
1	„	Eski çini soba	5	
2	„	Su geyci	2	
1	„	(Hurda) hurdalık dulumbası	5	
			6781 60	

Yukarda cinsi ve envarı gösteren 9 liste muhteviyatı olan muhtelif hurda eşya ile kullanılmış makine alât ve edevat kapalı zarf usulile satılacaktır. Talip olanların satılacak eşya ve alât ile şartnamevi görmek üzere hergün Matbaaya müracaatları ve yevmi müzayebe olan 19 mayıs 1930 pazartesi günü saat 15 te usulü dairesinde ihzar edilmiş kapalı zarfla teklifnamelerini ve teminatı muvakkate makbuzları veya banka kefaletnamelerini Matbaada müteşekkil idare komisyonuna tevdi eylemeleri ilân olunur.

İstanbul ikinci icra memurluğundan:

Ortaköy'de Dereboyu'nda 65, 67 numaralı hanede mukim iken elyevm ikametgâhları meçhul olan Atina, Olga, Poliksene Hanımlarla Hiristo ve Yorgi Ef. lere Eleni Hanımın mürisiniz olan Kiryago Efendiye izafeten hasbelverese alacağı olan bin üç yüz on beş lira yirmi beş kuruşun itfasına tekabül edecek emval iraesi zımnında tarafınıza tebliği icap eden beyan varakası ikametgâhınızın meçhuliyeti hasebile tebligatı vakıanın ilânen icrasına karar verilmiş olmakla tarihi ilândan itibaren bir hafta zarfında ve 929/405 dosya numarasını müstahsiben daireye müracaatla deyni mezkûrun itfasına tekabül edecek emval irae eylemeniz lüzumu malûmunuz bulunmak ve beyan varakasında tebliğ makamına kaim olmak üzere ilânı keyfiyet olunur.

Kadıköy 2 inci sulh hâkimliğinden:

Kadıköyü'nde Caferağa mahallesinin Ağabey sokağında kâin 24 No. lı hanede sakin olup akıl hastalığile malûl olan Maryam Hanımın hacrine ve mumaileyhanın şahsına takayyüt ve mallarını idare ve medeni tasarruflarda anı temsil etmek üzere kocası terzi Kirkor Efendinin vasi tayinine karar verilmiş olduğundan tarihi ilândan itibaren her alâkadaranın keyfiyeti tayine on gün içinde itiraz edebileceği kanunu medeninin maddei mahsusasına tevfikan ilân olunur.

İstanbul 3 üncü Noterliğine

Efendim,

Vefat ve sair esbap dolayisile ahiren bazı tadilât görmüş olan Eminönü'nde Karakaş hanında No. 2,3 yazıhanede müesses «Güneş komandit şirketi» unvanlı komandit nev'inden şirketimizden Rafail Mazlumian, Aram Tevekelian, Onnik Papucian, İrakli Spangopulos Efendilerin mes'ul şürekâ sıfatile haiz oldukları alâkada bu kere katedilmiş ve ayni zamanda Aram Tevekelian Efendinin şirket namına uhdesinde bulundurduğu umumi vekâlete nihayet verilmiş olmağla unvan ve namı mahfuz kalmak şartile şirket hasren Sokrat Gavrilidis Efendinin mes'uliyetine istinat ettirilmiştir.

Gayri mes'ul şürekâdan Eftim Develoğlu ve Nişan Nikogos Karakaşian Efendilerden maadasına hukuku iştirakiyeleri tamamen tediye edilmek neticesinde kendileri şirketten çıkarılmıştır.

Bundan böyle şirket ancak «Sokrat Gavrilidis ve şürekâsı» şeklindeki imza ile ilzam olunabilecek ve işbu imza münhasıran Sokrat Gavrilidis Efendi tarafından vazedilebilecektir.

Tadilâtı mezkûrenin mahalli evrakı havadis ile neşir ve ilânı zımnında istidanüshai saniyesinin icap edenlere havalesi rica olunur efendim.

İstanbul Eminönü Karakaş han No. 2-3

Piyongo müdiriyetinden:

1 — Piyango müdürlüğü için muktazi 10, 11, 12, 13 üncü tertip piyango biletlerinin münakasası kapalı zarf usulile icra edileceğinden münakasaya iştirak edeceklerin şartnameyi almak üzere «1000» lira pey akçesi ile birlikte:

2 — Keza nümuneleri veçhile 215,000 adet icra kâğıtları tabettirileceğinden tab'a talip olacakların pey akçeleri ile birlikte 7/5/930 çarşamba günü saat 14 te tayyare mubayaat komisyonuna müracatları.

Gaip aranıyor

Kabataş Lisesi son sınıf talebesinden İsmail Süreyya ef 24 günden beri gaybubet etmiştir. Bir hayri olduğunu bilen veya görenlerin zevatın Sirkeci Karesi oteli Sevket Beye bildirmeleri insaniyet namına rica olunur. Bu hususta hizmeti sebk den zevat ümidin teykinde memnun edilecektir.

Babası: Hüseyin

Bartın - İnebolu postası

Hilâl vapuru 5 mayıs **PAZARTESI**

Günü akşamı sirkeci rıhtımından hareketle (Ereğli, Zonguldak, Bartın, Kurucaşile, Cide, İnebolu, Örenke) iskelelerine azimet ve avdet edecektir. Yük ve yolcu için Sirkecide Yeni handa (1) numaralı acentasına müracaat.

Telefon: İstanbul 3105

Sadık Zade Biraderler Vapurları
Kara Deniz Muntazam ve lüks postası
Muhalefeti hava hesebile teahhur eden
SADIK ZADE
Vapuru 5 mayıs **PAZARTESİ**
Sirkeci rıhtımından hareketle (Zonguldak, İnebolu, Samsun, Ünye, Ordu, Giresun, Görele, Vakfikebir, Pulathane, Trabzon, Sürmene ve Rize) iskelelerine azimet ve avdet edecektir.
Tafsilât için Sirkecide Mes'adet hanı altında acentalığına müracaat
Telefon adresi: İstanbul 2134

BARTIN POSTASI
SULH vapuru 7 mayıs **ÇARŞAMBA**
günü Sirkeci rıhtımından hareketle (Ereğli, Zonguldak Bartın, Amasra, Kuruca Şile Cide, İnebolu, Ayşe, Abana iskelelerine azimet ve avdet edecektir.
Yük ve yolcu için mahalli müracaat Sirkeci salonu karşısında Mizan Oğlu Han No 2 Telefon İstanbul 354

Yelkenci Vapurları
KARADENİZ POSTASI
SAMSUN
vapuru 7 mayıs **ÇARŞAMBA** günü akşamı 6 da Sirkeci rıhtımından hareketle doğru (Zonguldak, İnebolu, Samsun, Ordu, Giresun, Trabzon, Sürmene ve Rize) ye gidecektir
Tafsilât için Sirkeci'de Yelkenci Hanında kâin acentasın müracaat
Tel. İstanbul 1515

S. Ahmet 4 üncü sulh mahkemesinden:

Müddei Fatma Hanımın müddeaaleyh Kumkapı Nişanca mahallesinde Daltabançeşmesi sokağında 25-37 atik ve cedit, numaralı hanede mukim Hüsnü Efendi aleyhine ikame eylediği İzalei şuyu davasından dolayı müddeaaleyh Hüsnü Efendi namına yazılan celpname de ikametgâhı meçhul bulunduğu mubaşir ve heyeti ihtiyariyesi tarafından verilen meşruhattan anlaşılmasına mebni bir buçuk ay müddetle ilânen tebliğat icrasına karar verilmiş ve yevmi muhakeme 21 haziran 930 cumartesi günü saat on bire talik kılınmış olduğundan yevmi mezkûr ve saatte bizzat veya tarafından musaddak vekil göndermesi ve aksi takdirde hakkında gıyaben muamele icra olunacağı malûm olmak üzere keyfiyet ilân olunur.

İstanbul İkinci ticaret mahkemesinden:

Memaliki Şarkiye Fransız Bankasında merhun bulunan kırk beş (45) adet müteddahil kuponlu senedatı temsiliyesi ve (7800) adet Şark değirmenleri Anonim şirketi hisse senedatı ve (1100) adet Anadolu şimendifer hisse senedatı bermucibi karar 6 Mayıs 930 salı günü sabah saat onda esham ve tahvilât borsasında alelûsul satılacağı ilân olunur.

Sultan Ahmet beşinci sulh hukuk mahkemesinden:

İstanbul Çakmakçılar yokuşunda Agopyan hanının ikinci katında üç No. lı hanede kumisyonculuk etmekte iken 22 şubat 930 tarihinde Köstence'de vefat eden Sitrak Dilsizyan Efendinin terekesine mahkemece vaziyet edilmiştir. Mezkûr yazıhanede mevcut kokulu sulara mahsus on sandık boş şişe ve kunduracı alât ve edevatı ve yazıhane eşyası 6/5/930 tarihine müsadif salı günü saat on birde açık artırma usulile satılacağı ilân olunur.

Büyük Tayyare piyankosu
8 inci tertip 4 üncü keşide
11 mayıs 1930
Keşideler; Vilâyet, Şehremaneti, Defterdarlık, İş, Ziraat ve Osmanlı Bankaları ve Halk huzurunda yapılır.
Büyük ikramiye 45,000 liradır.
Her keşidede çıkan numaralar tekrar dolaba konmaz

İstanbul İthalât Gümrüğünden:

Adet					Marka
11	Çuval	Seyanive müstamel iç yağı	1287	kilo K Z H	
1	„	Tıbbı ot	120	„ „ „	„
1	Sandık	Çay	6	„ „ „	„
16	„	Vazelin	874	„ A T/I B J	„
7	„	Şele	319	„ L M S	„
1	„	Zeytin yağı	15	„ „ „	„
1	„	(Kahve (Yeşil zeytin	1½ 2	„ „ „ „ „ „	„ „
13	Fıçı	Sanayide müstamel gayri saf Soda kostik	2370	„ „ „	„
5	Sandık	Teneke kutuda çay	200	„ J D	„
1	„	Balık konservesi	9	„ F S P	„

Balâda muharrer on kalem eşyanın 3/5/7-5-930 tarihinden itibaren İstanbul İthalât gümrüğü satış komisyonunda bilmüzayede ihaleyi kat'iyeinin icra edileceği ilân olunur.

Gümrük muhafaza müdürlüğünden:

Gümrük Muhafaza müdiriyeti Bahri Merakibi için 84 kalem malzemenin mubayaası 20 gün müddetle alenî münakasaya konulmuştur.

Kanuni şeraiti haiz taliplerin müdiriyete müracaatla şartnamesine ittilâ husulünden sonra münakasa günü olan 13 mayıs 930 salı günü saat 14 te Muhafaza müdiriyetinde müteşekkil komisyona müracaatları.

Çanakkale Ziraat Bankası

Ticaret işleri umum müdürlüğünden:

Türkiye'de hayat sigorta işlerile çalışmak üzere kanuni hükümler dairesinde tesçil edilerek bugün faaliyet halinde bulunan "Boz Kurt„ Türkiye Umum Sigorta Şirketi bu kerre müracaatla Türkiye Ziraat Bankası Anonim Şirketinin gerek Umumi Müdürlüğünü ve gerekse mevcut ve ileride açılacak şube ve sandıkalarını şirket namına hayat sigorta işlerile meşgul olmak ve bu işlerden doğacak davalarda bütün mahkemelerde müddei, müddeaaleyh ve üçüncü şahıs sıfatlarile hazır bulunmak üzere Acenta tayin eylediğini bildirmiştir. Keyfiyet sigorta şirketlerinin teftiş ve murakabesi hakkındaki 25 haziran 927 tarihli kanunun hükümlerine muvafık görülmüş olmakla ilân olunur.

Kütahya Ziraat Bankası

Ticaret işleri umum müdürlüğünden:

Türkiye'de hayat sigorta işlerile çalışmak üzere kanuni hükümler dairesinde tesçil edilerek bugün faaliyet halinde bulunan "Boz Kurt„ Türkiye Umum Sigorta Şirketi bu kere müracaatla Türkiye Ziraat Bankası Anonim Şirketinin gerek Umumi Müdürlüğünü ve gerekse mevcut ve ileride açılacak şube ve sandıkalarını şirket namına hayat sigorta işlerile meşgul olmak ve bu işlerden doğacak davalarda bütün mahkemelerde müddei, müddeaaleyh ve üçüncü şahıs sıfatlarile hazır bulunmak üzere Acenta tayin eylediğini bildirmiştir. Keyfiyet sigorta şirketlerinin teftiş ve murakabesi hakkındaki 25 haziran 927 tarihli kanunun hükümlerine muvafık görülmüş olmakla ilân olunur.

Gelibolu Ziraat Bankası

Ticaret işleri umum müdürlüğünden:

Türkiye'de hayat sigorta işlerile çalışmak üzere kanuni hükümler dairesinde tesçil edilerek bugün faaliyet halinde bulunan "Boz Kurt„ Türkiye Umum Sigorta Şirketi bu kerre müracaatla Türkiye Ziraat Bankası Anonim Şirketinin gerek Umumi Müdürlüğünü ve gerekse mevcut ve ileride açılacak şube ve sandıkalarını şirket namına hayat sigorta işlerile meşgul olmak ve bu işlerden doğacak davalarda bütün mahkemelerde müddei, müddeaaleyh ve üçüncü şahıs sıfatlarile hazır bulunmak üzere Acenta tayin eylediğini bildirmiştir. Keyfiyet sigorta şirketlerinin teftiş ve murakabesi hakkındaki 25 haziran 927 tarihli kanunun hükümlerine muvafık görülmüş olmakla ilân olunur.

İstanbul mıntakası maadin müdürlüğünden:

Ergani bakır madeninde % 28,60 derecesinde tahminen 219 ton 800 kilo miktarında yanmış bakır müzayede ile satılacaktır.

Beher ton için teklif olunacak fiat 9 ½ İngiliz lirasından aşağı olmamak ve cevherin hini sevkinde ayrıca yüzde 2 ½ resm nisbi ve bunun % 6 sı nisbetinde teçhizat tertibi verilmek ve kantar parası müşteriye ait olmak ve milli bankalardan birinin 1590 liralık teminat mektubu ita edilmek şartile taliplerin kapalı zarfla 1-6-930 tarihine müsadif pazar günü saat üçe kadar İktisat Vekâleti maden umum müdürlüğüne teklifnamelerini vermeleri.

Maarif Vekâletinden:

Ankara Ticaret mektebi elektrik tesisatı 28 nisan 1930 tarihinden 6 mayıs 1930 tarihine kadar sekiz gün müddetle tehir edildiğinden taliplerin evvelce ilân edilen şerait dahilinde ihale tarihine müsadif salı günü saat on dörtte Maarif Vekâleti inşaat komisyonuna müracaat etmeleri ilân olunur.

BAYRAMLIK İHTİYAÇLARIN ÖNÜNDE:

İyisini ve ucuzunu yapmağa ve satmağa uğraşıyoruz.

Çalışmamızın gayesi, teşvikkâr rekabetinizi tezyit etmektir.

Ipekli, yünlü, tuhafiye, iskarpin, fotin, terlik, çocuk ayakkapları, örme jaketler, ipekli çoraplar, merdiller, gömlekler, kravatlar, Feshane, Hereke, ve Beykoz fabrikalarının en sağlam ve zarif mamulâtı.

Türkiye Sanayi ve maadin Bankası fabrikasına ait

YERLİ MALLAR PAZARI

Baeçekapı'da Birinci Vakıf Aanı altında

İlâçlarınızı ve bütün tuvalet eşyanızı İstanbul'da Bahçekapıd Salih Necatiden alınız. **Reçeteleriniz** taze ilâçlarla kemali dikkatle yapılı

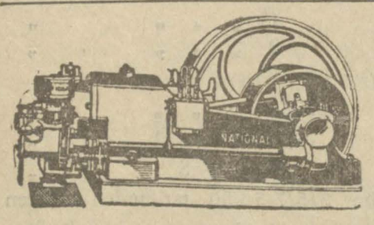

İngiliz mamulâtı

"NASYONAL„ MOTORU

Mazot ve mangal kömürü ile müteharrik gayet sade, iktisadî ve fiatı her türlü rekabetten aridir Tediyatta teshilât, Her zaman teslime amadedir. Tafsilât için Galata'da Perşembe pazarında Arslan Hanında 1-5 numaralarda

IZAKINO ARDITTI

müessesesine müracaat olunması

Dr. A. Kutiel

Efrenci ve cilt hastalıkları mütehassısı Karaköy börekçi fırını sırasında No 34

Dr. Horhoruni

Beyoğlu Mektep sokak No. 35 muayene sabahtan akşama kadar

Fiatlarımızı, kumaşlarımızın cins ve biçimini piyasadakilerle mukayese ediniz

Galata'da Karaköyde Bürekçi fırını itti-salindeki büyük mahallebicinin üstünde kâin

EKSELSIOR

Büyük Elbise Mağazalarının

Kat'iyyen rekabet kabul etmez fiatlarla satmakta olduğuna kanaat ediniz.

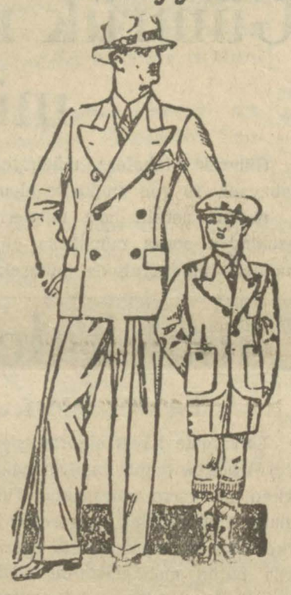

Bazı mallarımızın fiatları bervechi atidir:

Ingiliz biçimi kumaştan asrî biçimde
Kostümler 16 1/2 liradan itibaren

Empermeabilize her renkte "Mandeleberg„
Pardesüler 24 1/2 liradan itibaren

Çocuklar için spor ve iyi cins kumaşlardan
Kostümler 6 liradan itibaren

En son moda kaşa
Pantalonlar 6 1/2 liradan itibaren

Beyaz ve gayet şık biçimde iyi cins
Pantalonlar 7 1/2 liradan itibaren

Şık ve hafif teminatlı cins
Trençkot pardesüler 18 liradan itibaren

İngiliz biçimi kumaşlardan ve kusursuz
Pardesüler 16 1/2 liradan itibaren

Hanımlar dairesinde:

İngiliz biçimi kumaştan şık ve son moda
Mantolar 15 1/2 liradan itibaren

Hanımlara mahsus teminatlı cins her renk
Trençkot pardesüler 18 liradan itibaren

Çocuklara mahsus kostümler pardesüler, trençkotlar, muşambalar, pantalonlar ve sairenin en müntahap çeşitleri dahi mevcuttur

Tediyatla Büyük Teshilât

REKOR

İstanbul IDROFIL PAMUK FABRIKALARI

Türk Anonim Şirketi

Sermayesi: 100,000 Türk lirası

Merkezi idare: Galata Ömer Abid Han 3 üncü kat No. 4

Fabrika: Yedikulededir.

MAMA

Dr. H. ŞiNASi

Yavrunuzun en sıhhî gıdasıdır

Istanbul dördüncü icra memurluğundan:

Açık artırma ile apraya çevirilecek gayri menkulün ne olduğu: Bir bap hane

Gayrimenkulün bulunduğu mevki, mahallesi, sokağı, numarası: Kadıköy Rasimpaşa mahallesinde atik Aziziye, cedit İhlamur s. cedit 2 No.

Takdir olunan kıymet: 4000 lira.

Artırmanın yapılacağı, yer, gün, saat: İstanbul 4 üncü icra dairesinde 7-6-930 cumartesi 14 ilâ 16 ya kadar.

1 — İşbu gayrimenkulün artırma şartnamesi 22-5-30 tarihinden itibaren 930-138 No. ile İst. 4 üncü icra dairesinin muayyen numarasında herkesin görebilmesi için açıktır. İlânda yazılı olanlardan fazla malûmat almak istiyenler, işbu şartnameye ve 930-138 dosya numarasile memuriyetimize müracaat etmelidir.

2 — Arttırmaya iştirak için yukarda yazılı kiymetin yüzde yedisi teminat gösterilecektir.

3 — Hkları tapu sicillile sabit olmıyan ipotekli alacaklılarla diğer alâkadarların ve irtifak hakkı sahiplerinin bu haklarını ve hususile faiz ve masrafa dair olan iddialarını işbu ilân tarihinden itibaren yirmi gün içinde evrakı müsbitelerile birlikte memuriyetimize bildirmeleri icap eder. Aksi halde hakları tapu sicillile sabit olmıyanlar satış bedelinin paylaşmasında hariç kalırlar.

4 — Gösterilen günde arttırmaya iştirak edenler artırma şartnamesini okumuş ve lüzumlu malûmatı almış bunları tamamen kabul etmiş ad ve itibar olunurlar. Üstünde bırakılan gayrimenkulün bedeli zamanında verilmezse gayrimenkül ikinci bir arttırma ile satılır ve bedel farkı ve mahrum kalınan yüzde beş faiz ve diğer zararlar ayrıca hükme hacet kalmaksızın memuriyetimizce alıcıdan tahsil olunur. Beş numaralı fıkradaki şart tahakkuk etmek kaydile üç def bağırıldıktan sonra gayrimenkul en çok arttıranın üstünde bırakılır. Şart tahakkuk etmezse arttırma geri bırakılıp alıcı taahhütlerinden kurtulur ve teminatta kalkar.

5 — Arttırmanın birinci veya ikinci olmasına ve gayrimenkule taallûk eden kanunî hakka ve satışın tarzına göre diğer şartlar:

Vergi, vakıf icarı belediye ve bilcümle rüsum müşteriye aittir.

Yazılan kârgir hane yukarıda gösterilen 7-6-930 tarihinde İst. 4 üncü icra memurluğu odasında işbu ilân ve gös-

MACiT MEHMET KARAKAŞ

Ticaethanesinin

Tuhafiye toplan daireleri ile yünlü, ipekli, pamuklu kumaş dairelerinin

Kâmilen tasfiyesi

münasebetile

KAT'î ve MECBURî SATIŞ

En âlâ ve her cins

Mevsim ayakkapları

Beyoğlunda istiklâl caddesinde 367 No.lu

N. AMiRALi

kundura mağazasında bulursunuz

Eskişehir

Büyük Porsuk oteli

Lokanta - Gazino

Kaloriter. Banyo. Elektirik. Telefon. azami Konfor

Telgraf: Adresi Porsuk

Odalarınızı telgrafla temin edebilirsiniz

Cebelibereket Vilâyeti Muhasebei Hususiye Müdürlüğünden:

14930 lira bedeli keşifli Merkezi Vilâyette yeniden yapılacak Vali konağının kapalı zarf usulile açılan münakasası üzerine ihale günü 21 nisan 930 tarihinde salı günü eyyamı tatiliyenin ferdası 22 nisan 930 perşembe günü saat beş buçuğa kadar talip zuhur etmediğinden şartnamesinin ahkâmı dairesi dahilinde 26 nisan 930 tarihinden itibaren 13 mayıs 930 tarihine müsadif salı günü saat beşte ve on yedi gün zarfında pazarlıkla ihalesinin alenen icrası Encümeni Vilâyetin kararı iktizasından bulunduğundan bu bapta talip olanların depozito akçe veya bir banka mektubu vesaiki saireyi müstashiben yevmi mezkûrda Encümeni Vilâyete

İstanbul mıntakası maadin müdürlüğünden:

Kocaeli Vilâyetinin Adapazarı kazasının Akyazı naniyesinde Kuzuluk karyesinde kâin ve şimalen Kabaoğlu Çayı ile soğuk su menbalarının teşkil eylediği derenin iltisak noktasından Bey ile Yakupbey çayı ve hamam suyu telâki noktasından bilmürur hamam suyu ve dere suyu telâki noktasına hattı münkesir şarkan işbu noktadan Mudurlu yolile Tatlı su deresinin tekatu noktasına müstakim, cenuben bu son noktadan dağ yolunun Kabaoğlu çayı geçidine bir müstakim garben bu noktadan Kabaoğlu çayını takiben mebdei hudut olan Kabaoğlu çayile soğuk su menbalar deresinin telâki noktasına hattımünhani ile mahdut (50) cerip saha dahilinde.

1 — Yalnız maden suları istismarî hakkını haiz olmak ve ameliyat esnasında sıcak suya tesadüf edildiği takdirde bundan istifade edilmemek ve kaptaj ameliyat projesi İktisat Vekâletine kabul ettirildikten sonra tatbik edilmek.

2 — İmtiyaz karanamesinin tarihi neşrinden itibaren bir sene zarfında (50,000) elli bin liralık bir Türk Şirketi teşkil edilerek, hukuku mezkûr şirkete devredilmek.

3 — Suyun teslimi tarihinden itibaren bir sene zarfında Şerife köyünden Akhisar tepesine şimalen mezkûr tepeden işbu hatta ikame edilecek 4 kilometre tulünde amut garben ve cenuben bu iki hatta muvazi kıt'ai müstakime ile mahdut sahanın 1-5000 mikyasında muntazam topoğrafik ve jeolojik haritası yapılmak ve kaptaj ve tesisatın plân ve projeleri ihzar edilmiş bulunmak.

4 — Ikinci sene zarfında maden suyu mütehassısının idaresi altında fenne ve hıfzıssıhha kavaidine tebaan kaptaj ameliyatı ve diğer suların ihtilâtının men'i ve günde hiç olmazsa (500) beş yüz litre suyu şişelere doldurma tesisatı vücude getirilmek ve saha dahilindeki bataklıklar kurutularak büyük yola kadar irtibat temin edilmek.

5 — İşbu taahhüdatın temini için milli bankalardan birinin (3,750) üç bin yedi yüz elli liralık teminat mektubu verilmek ve temettüatı safiye hükûmet iştirak etmek şartile mezkûr maden suyu müzayedeye konulmuş olduğundan taliplerin kapalı zarfla 1-6-1930 tarihine müsadif pazar günü saat on beşe kadar Maden Umum Müdürlüğüne müracaat eylemeleri.

Evkaf Umum Müdürlüğünden:

Eyüp'te Emiribuhari mahallesinde Kışla caddesinde vaki Vakfa ait tahminen iki dönüm tarla üç sene müddetle icara verilecektir. Müzayedesi mayısın yirmi dördüncü cumartesi günü saat on dörde kadardır. Talip olanların İstanbul Evkaf müdiriyetinde Orman ve Arazi idaresine müracaat etmeleri.

Edirne Belediyesinde:

Edirne Belediye itfaiyesi için alınacak bir buçuk veya iki tonluk bir adet arozoz 20 gün müddetle münakasaya çıkarılmıştır. Talipler şartnameyi Edirne belediyesinden istiyebilirler. İhale 20-5-930 salı günü saat 10 da

Sultanahmet beşinci sulh hukuk mahkemesinden:

Sirkeci'de Hüdavendigâr caddesinde Meşrutiyet otelinde mukayyet Filibedoğma Trabzon belediye tebabetine mütekait Dr. Ahmet Efendi oğlu No. Efendinin terekesine mahkememizce vazıyet edilmiştir. Mirasçıları olduğundan dirde tarihi ilândan itibaren nihayet ay, alacak ve borçlularının bir ay fında müracaatları lüzumu ilân olunur.

Istanbul beşinci icra dairesinden:

Mahcuz ve füruhtu mukarrer mahken koltuk kanape orta masası yazı portmanto dolap vesaire 8-5-930 tarihine müsadif perşembe günü saat 11 den kadar Eminönün'de Rıhtım hanında açık zayede satılacağından talip olanların mi mezkûrda mahallinde hazır bulunmaları ilân olunur.

Istanbul Ikinci Ticaret mahkemesinden:

Memaliki Şarkiye Fransız Bankası merhun bulunan (24) sandık pamuk iplik ve (2) sandık Amerikan ipliği mucibi karar 7 mayıs 930 tarihine müsadif çarşamba günü sabah saat on buçuk (10,30) İstanbul'da Yeni Çarşı hanında alelûsul satılacağı ilân olunur.

İstanbul Mahkemei Asliye Birinci Ticaret Dairesinden:

Mahkemece ilânı iflâsına karar verilmiş olan Marpuççular Barnatan hanında numarada tuhafiyeci Sisak Bülbülyan Efendiye ait emvale verilen kıymet haddi lâyıkında görülmediği cihetle ihalesine imkân görülmemiş ve müzayede 19-5-930 tarihine müsadif pazartesi günü ve yevmi bil olmadığı takdirde müteakip günlerde saat 10,30 a talik edilmiştir. Zam ile talip olanların tarih ve vakti mezkûrda mahallinde hazır bulunmaları ilân olunur.

Sultanahmet beşinci sulh hukuk hâkimliğinden:

Istanbul'da Çakmakçılar yokuşunda Kopyan hanının ikinci katında üç numaralı yazıhanede kumisyonculuk etmekte iken 22 şubat 930 tarihinde Köstence'de vefat eden Sitrak Dilsizyan Efendinin terekesine mahkemece vazıyet edilmiştir. Mütevefiyi mumaileyhin alacaklılarile borçlularının alacak ve borçlarını kayıt ve beyanı zımnında tarihi ilândan itibaren nihayet bir ay zarfında ve mirasçılarının dahi sıfatlarının beyanı zımnında üç ay zarfında Sultanahmet 5 inci sulh hukuk hâkimliğine müracaatları ilân olunur.

MUHTEREM AHALIMIZIN nazarı dikkatine:

Beyazıt sergisinden aldığınız ve memnun kaldığınız iki kaynama "Hacı Cemali Zade„ sabunları kemalissahlarda toptan ve perakende Asma Altı No. 7