YEDİNCİ SENE — N° 2184

CUMARTESİ 7 HAZİRAN 1930

Başmuharriri
YUNUS NADİ

İDAREHANESİ:
Düyunumumiye karşısında dairei mahsusa
Telgraf: İstanbul Cumhuriyet
Posta kutusu: N° 246
Telefon: Başmuharrir : 2366, Tahrir müdürü : 3236
İdare müdürü 2365, Kitap kısmı: 472

Cumhuriyet

ABONE ŞERAİTİ

MÜDDET:	TÜRKİYE İÇİN	HARİÇ İÇİN
Seneliği	1400 Kr.	2700 Kr.
6 Aylığı	750 Kr.	1450 Kr.
3 Aylığı	400 Kr.	800 Kr.

Nüshası her yerde
= 5 Kuruştur =

H. Rifat B. davasına bugün devam edilecek

Davaların mahkemeden mahkemeye nakli

Teşkilâtı esasiyeye muhalif ne bir kanun, ne de bir hüküm olamaz!

Makamının yüksek ve pek muhterem olmasına rağmen, Mahkemei Temyiz lâyuhti sayılmaz!

Mes'ele esastan ziyade esbabı mucibededir

İstanbul müddeiumumisinin esbabı mucibesi çok haksız ve behemehal ilgası lâbüt sakat bir düşüncedir !

«Cumhuriyet» in 3 haziran 930 tarihli nüshasında gazeteler aleyhindeki davaların Bursa'ya nakledilmiş olmasını münakaşa etmiş ve bu davalarda alâkadar biri sıfatile naklin adalet noktasından bana ilham ettiği hissiyatı bir nebze teşrih etmiştim. O makalede bu davaların Bursa'ya naklinde gösterilen esbabı mucibeye taarruz olunarak Türkiye Cumhuriyeti adliyesinin kemal ve istiklâlinden kimsenin şüpheye hakkı olmadığı yüksek söylenilmiş ve gösterilen esbabı mucibeye nazaran bu naklin haksız ve sebepsiz olduğu noktasında ısrar kılınmıştı.

Mardin meb'usu muhterem İrfan Ferit B. bu mes'ele hakkında Meclise Adliye Vekâletinden şifahî suali mutazammın bir takrir vermiş olduğundan dün Adliye Vekili Mahmut Esat B. Türkiye B. M. Meclisinde takrire cevap vermek vesilesile uzun boylu beyanatta bulunmuştur. Mecliste bir sual takriri üzerine yapılacak muamele sorucu ile cevap verici arasında yapılacak mahdut bir mükâlemeden ibarettir. Ancak şahısları mevzu bahsolan meb'uslar kendilerine ait olan kısımları izah veya tashih etmek üzere söz alabilirler. Mahmut Esat B. cevabında «Cumhuriyet» i ve sahibini mevzu bahsetmiş olduğundan bizzarure ben de bir kaç söz söylemek mecburiyetinde kaldım.

Mahmut Esat B. cevabında davanın nakli, mahkemelerin istiklâli, matbuatın hürriyeti gibi mühim maddelere temas ederek bunları hep kendi noktai nazarından tasvir ve ifadeye itina eylemiştir. Bu onun hakkıdır ama mevzu behsettiği mes'elelerin mutlaka onun dediği gibi olması lâzım gelmiyeceğine de şüphe yoktur. Hayata ancak mantık ve hakikat hâkim olabilir. Sırası geldikçe diğer mes'elelerin efkârı umumiye önünde münakaşası hakkı mahfuz olmak üzere bugün gazeteler aleyhindeki davaların Bursa'ya nakli mes'elesinde son sözleri söyliyebilirim.

Mahmut Esat B. e göre davaların mahkemeden mahkemeye nakli hakkı müddeiumumilere ve mahkemi temyize mutlak olarak verilmiştir. Nakilde adaleti şaibedar edecek hiç bir şey yoktur, bilâkis nakil adaletin pürüzsüz olarak tecellisi için tevessül olunan bir yoldur.

Bana göre nakil hakkı mutlak değil mukayyettir. Ve onun herkese kanaat vermek lâzım gelen esbabı mucibesi de makul ve makbul olmak gerektir. Bence asıl olan herkesin tabiî hâkimi önünde muhakeme olunabilmesidir. Teşkilâtı esasiye bu esası kat'î surette âmirdir.

Nakil ancak makul ve meşru sebeplerle kabul olunabilen bir istisnadır. Bu istisnada nakle karar veren yüksek mahkemenin takdirine denilecek söz yoktur ama bu takdirin hatadan masuniyetine itina etmek te o yüksek mahkemeye terettüp eden bir vecibedir.

Muallim Garo'nun şehadetine

[Mabadi 2 inci sahifede]

Nadi Beyin cevabı

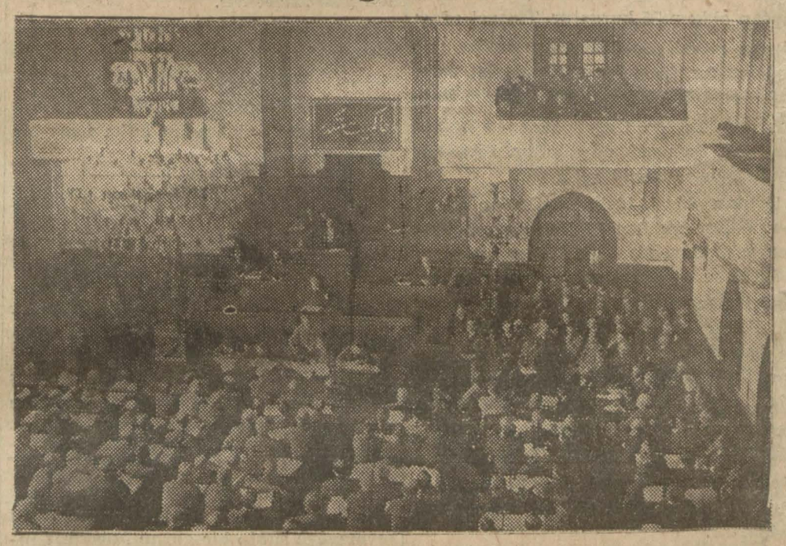

Meclisteki hararetli içtimalardan bir intiba

[Meclisin evvelki günkü içtimaında vaki Adliye Vekili B.in mugalâtalı bbeyanatına Başmuharririmiz Muğla Meb'usu Yunus Nadi Beyin cevabını dün telefonla aldık. Aynen dercediyoruz.]

Ankara 6 (Telefonla)— Dünkü Mecliste Muğla meb'usu Yunus Nadi Beyin Adliye Vekiline verdiği cevap aynen budur:

Makalenin muradı ne idi?

Yunus Nadi B. (Muğla)— «Cumhuriyet» gazetesinde gazeteciler davasının Bursa'ya nakli hakkındaki makalede Mahmut Esat Beyin telâkkisine göre ben kanunlarımızi ve mahkemelerimizi hakir görmek istemişim. Zannediyorum ki o makale bilâkis kanunlarımızı ve mahkemelerimizi daha muhterem göstermek için yazılmış bir makaledir.Okuyanlarınız varsa vicdanlarının sadasına müracaat ederim, okumıyanlar varsa okusunlar. Eğer bu dediğimden gayri bir şey varsa bana verilecek her cezaya razıyım.

Mahmut Esat Beyefendi «Cumhuriyet» in makalesini kanunlarımızı, mahkemelerimizi şüphe altında bırakıyor demişim diye temyiz mahkemesini dalgınlıkla, gafletle ittiham etmişim, diye, teşkilâtı esasiyeye muhalif olduğunu söylemişim diye hulâsa ederek beni ittiham etmek istiyor.

Adliyenin mevkii

Arkadaşlar! Bir devletin bütün teşkilâtı içinde adliyenin ne kadar mukaddes olduğunu cümlemiz biliriz. Adliyenin istiklâlini temin etmek bahasına devletin istiklâli arasında büyük istiklâl cidali yapılmış ve kanlar dökülmüştür. Lozanda kazandığımız en büyük şey mehakimin istiklâlinden ibarettir. Mehakimin istiklâline, son nakil mes'elesinde, benim nazarımda değil, belki efkârı amme nazarında, belki dünya nazarında ufak bir şüphe gelebilir endişesiledir ki o makale yazılmıştır. Müsaade buyurursanız Mahkemei temyizin kararına esas olan İstanbul Müddeiumumisinin teskeresindeki nakil esbabı mucibesini söyliyeyim:

«... Bu davalarda Cumhuriyet müddeiumumiliği ile Şehremaneti, Polis müdiriyeti, Kolordu kumandanlığı davacı olup İstanbul'daki bu yüksek makamatın davacı bulundukları davalarda mahkeme heyetinin hissiyatına mağlûp olarak bitaraflıktan inhiraf edecekleri mütalea kılınmakta ve bu hal şüpheyi dai bulunmakta olduğundan mezkûr davaların başka bir mahkemeye nakli lâzımdır...»

Cevaptan...

Mahkemeyi şüphe altında gösteren nakli davayı her hangi bir maddei kanuniyeye uydurmak imkânı kolay bulunamaz. Adaleti rencide eden kanun olamaz!

...İstanbul mahkemesi yüksek makamatın tesiri altında kalarak benim aleyhimde hüküm verecekse ben o hükmü tercih ediyorum. İstanbul mahkemesinin ve her hangi bir mahkemenin bu nevi bir şaibe ile adaletten inhiraf edeceğine kani değilim ve olamam. Türk hâkimlerine hürmetim berkemaldir ve bu hürmetimin muhafazası için bu neşriyat yapılmıştır ve ilelebet yapılacaktır.

Müddeiumuminin bu talebi mahkemeyi şaibedar gösterebilir

Esbabı mucibe budur. İstanbulda bazı yüksek makamat gazeteciler aleyhine dava ikame etmiştir. Mahkemenin bunların tesiri altında kalması daii şüphedir. Binaenaleyh davayı naklediniz diyor. Ben Türkiye'de istiklâli temin olunan Türk adliyesinin her hangi bir makamın tesiri altında kalması ihtimalini kabul edenlerden değilim. İstanbul müddeiumumisinin bu ifadesi her kimin nazarında olursa olsun bir Türk mahkemesinin tesir altında kalması ihtimalile şaibedar göstermekten hali değildir. Sarihtir Efendiler! Türk mahkemeleri hiç bir tesir altında kalamaz ve bunu söyliyecek adam yoktur. Makalede hürmetle yadolunan mahkemei temyiz bu talebi (sureti iş'ara göre) kaydı vermekle kabul etmiştir. İşin usulünde hata olmadığına şüphe yoktur. Makale davanın naklolunamıyacağını söyliyor.

Bu kürsüden hatayı bağırmak benim kutsî vazifemdir

Fakat bu nevi esbabı mucibe ile talep olunan nakli davada hata vardır, diyor. Bu hatayı izhar etmek benim vazifemdir, ve bu kürsüden dünyaya bağırmak en kutsî vazifemdir, bağırıyorum.

Keza nakli dava için ceza usulü muhakemelerinde münderiç 14 üncu madde aynen budur:

«Madde 14— Davaya bakmağa salâhiyetli mahkeme hukuki veya fili sebepler dolayısile kaza vazifesini ifa edemiyecek halde bulunur. Yahut muhakemenin o mahkemede icrası ammenin emniyeti için teh-

[Mabadi 2 inci sahifede]

Yalova'da Saddullah Beyin dünkü ziyafetinden bir intiba

J. Guro

Dün Bursa'yı gezdikten sonra Yalova'va gitti

Jeneral dün gece şehrimize avdet etti

Jeneral Guro cenapları

Evvelki akşam Ankara'dan ayrılan Fransız Jeneralı Guro Cenapları İstanbul treni Karaköy'e geldiği zaman ayrılarak otomobille Bursa'ya gitmiştir.

* * *

Bursa 6 (Hu. Mu.) — Jeneral Guro Cenapları ile maiyeti sabahleyin Karaköy istasyonunda trenden inerek otomobillerle Bursa'ya geldiler. Merasimle istikbal edildiler. Jeneral Cumhuriyet köşküne misafir edilmiştir. Bir müddet

[Mabadi 4 üncü sahifede]

İngiliz kabinesi

Parlamentoda bir tehlike atlattı

İngiliz Başvekili
M. Makdonald

Londra 5 (A.A.)— Avam kamarasında lortlar kamarasından gelmiş olan kömür madenleri kanun lâyihası müzakere edilmiş ve neticede 22 reye karşı 252 reyle ihracatın teshiline dair olan maddenin tekrar lâyihaya ithal edilmesi kabul edilmiştir. Liberaller, hükûmet aleyhine rey vermeğe karar vermiş olduklarından hükûmetin bir muvaffakiyetzizliğe duçar olması mümkün gürünüyordu. Fakat gazeteler, Epson Derby yarışları münasebetile bir çok muhafazakârların kamarada mevcut bulunmadıklarını kaydetmektedirler.

Yarın H. Rifat B. muhakemesine devam edilecek

Ankara 6 (Telefonla)— Haydar Rifat B. davasının rüyetine yarın devam edilecektir. Haydar Rifat B. in yeni arzuhalinde gösterdiği şahitlerin mahkemece dinlenilmemek içtihadında bulunulduğu istihbar edilmiştir. Maahaza hakikî vaziyet yarınki muhakemede anlaşılacaktır.

Yalova gittikçe güzelleşiyor

Yalovada dün mükellef bir ziyafet verildi

Saddullah Bevin ziyafetinde maruf doktorlar ve mathuat erkânı hazır bulundu

Büyük otel önünde

Seyrisefain idaresi tarafından dün Yalova'da gazeteciler ve doktorlar şerefine bir ziyafet verilmiştir.

Gazeteci ve doktorlardan mürekkep (150) kişilik bir davetli grubu sabahliyin Seyrsefain idaresinin Tophane rıhtımında toplanmışlardı. Seyrisefain idaresinin Kalamış vapuru davetlileri hâmil olarak saat 9,30 da hareket etmiş ve Kadıköy Büyükada'ya uğrıyarak öğle üzeri Yalova'ya vsıl olmuştur. Davetliler Yalova'da Seyrisefain müdürü Sadulah B. tarafından istikbal edilmiş ve Seyrisefain tarafından hazırlanan otomobillerle kaplıcalara gitmişlerdir. Kaplıcalarda inşa edilen büyük otelde Karpiç tarafından ihzar edilen öğle yemeği yenilmiştir.

Eğlnceli ve neş'eli geçen öğle yemeğinden sonra davetliler Yalova'da yeni yapılan asrî ve fevkalâde tesisatı gezmişlerdir. Seyrisefain müdürü Sadullah, işletme müdürü Bürhanettin, doktor Şerafettin ve makine müdür muavini Kâzım Beyler davetlilere rehberlik ederek tesisatı gezdirmişler ve yeni inşaat hakkında izahat vermişlerdir. Asrî ve tıbbî bir şekilde inşa edilen kaplıcalar, banyo odaları, duş, istirahat odaları,

[Mabadi 2 inci sahifede]

Lik maçları bitti

Fenerbahçe 28 puvanla 1930 şampiyonu oldu

Dünkü maçtan bir enstantane

1929-1930 senesi lik maçlarının son müsabakası dün Fenerbahçe ile İstanbulspor arasında yapılmış, Fener'liler bu müsabakayı bire karşı altı sayı ile kazanmışlardır.

Fenerbahçe takımı, bu seneki lik maçlarında en çok puvan alan bir takım olmak itibarile İstanbul şampiyonu olmuştur. Dercettiğimiz listeden de anlaşılacağı üzere Fenerbahçe, yaptığı on müsabakanın sekizinde galip gelmiş, Galatasaray ve Beşiktaş ile berabere kalmış, bu suretle 28 puvan kazanmıştır.

Geçen sene şampiyon olan Galatasaray takımı, bu sene 25 puvan ile ikinci , Beşiktaş ta 24 puvan ile üçüncü olmuştur. Dördüncülük Vefa ile İstanbulspor arasında kalmıştır. Bu iki takım da on altışar

[Mabadi 4 üncü sahifede]

Mahkemeden mahkemeye nakledilen davalar

[Baş makaleden mabait]

ihtiyaç olmaksızın elimizdeki kanunun maddesini okuyabiliriz. Ceza muhakemeleri usulünün 14 üncü maddesi aynen şudur:

«*Madde 14— Davaya bakmağa salâhiyetli mahkeme hukukî veya filî sebepler dolayısile kaza vazifesini ifa edemiyecek halde bulunur, yahut muhakemenin o mahkemede icrası ammenin emniyeti için tehlikeli olur veya şüpheyi dai bulunursa yüksek vazifeli mahkeme tahkikatın ve davanın başka yerde bulunan ayni derecedeki bir mahkemeye nakline karar verir. Ancak davanın nakli talebi ammenin emniyetini muhafazaya müstenit ise Adliye Vekiline aittir. Şüpheyi dai hallerden dolayı ise alâkadarlar talep edebilirler.*»

Hukukî veya filî sebepleri geçtikten sonra mes'elemizde ammenin emniyeti ile şüpheyi dai haller kalabilir. Bizim mes'elemiz de ammenin emniyeti maddesi mevzuu bahis değildir , ve olamaz. Kala kala şüpheyi dai hal kalıyor. Maddede görüyoruz ki şüpheyi dai hali de ancak alâkadarlar ileri sürebilirler.

Gazeteler aleyhindeki davalarda belli başlı alâkadarlar biz gazetecileriz. Bizim davalarımız İstanbul 2 inci ceza mahkemesinde pekâlâ görülüp duruyordu. Ve bizim bu Türk mahkemesinden hiç şüphemiz yoktu. Günün birinde İstanbul müddeiumumisi bize nisbetle umumî bir vekâlet deruhte ederek bizim davalarımızın Bursa'ya naklini şifreli bir telgrafla mahkemi temyize arzetmiş ve bu müracaatında yukarıya yazdığımız maddenin son fıkrasına istinat ederek İstanbul 2 inci ceza mahkemesinin adaletinden şüphe göstermiştir. Zâhirde bizim lehimize olan bu hareket hakikatte bizim aleyhimizedir. Ve fazla olarak haksız ve sebepsiz yere adaleti rencide eden bir harekettir. İşte makalemde benim muahaze ettiğim belli başlı nokta budur.

Mahmut Esat B. bu fikirde bulunmıyor. Ve İstanbul müddiumumisini bu hareketinden dolayı methü sena etmekte devam ediyor.

İstanbul müddeiumumisi mahkemei temyize müracaatında diyor ki:

«... *Bu davalarda Cumhuriyet müddeiumumiliği ile Şehremaneti, Polis müdiriyeti, Kolordu kumandanlığı davacı olup İstanbul'daki bu yüksek makamatın davacı bulundukları davalarda mahkeme heyetinin hissiyatına mağlûp olarak bitaraflıktan inhiraf edecekleri mütalea kılınmakta ve bu hal şüpheyi dai bulunmakta olduğundan mezkûr davaların başka yere nakli lâzımdır...*»

Bir Türk mahkemesinin tesir altında kalarak hissiyatına mağlûp olabileceğini söyliyen bu esbabı mucibeyi ben kabul etmiyorum. Mahkemei temyiz de kabul etmemeli idi, ve dikkat edebilseydi mutlaka kabul etmezdi, diyorum. İnsan hatadan masun değildir. Makamının yüksek ve pek muhterem olmasına rağmen mahkemei temyiz lâyuhtî sayılamaz.

Görülüyor ki mes'ele esastan ziyade esbabı mucibededir, ve İstanbul müddeiumumisinin esbabı mucibesi bu mes'elede varit olmasına ihtimal bulunmıyan çok haksız ve behemehal ilgası lâbüt sakat bir düşüncedir.

Nakli dava yapılabilir, fakat kanunî ve mantıkî sebepler. Yoksa rasgele sebeple veya hiç sebepsiz alelitlâk nakli davanın caiz görülmesi adaleti rencide etmekten hali kalamaz. Aksi takdirde herkesi tabiî hâkimine ve kendi mahkemesine sevkeden teşkilâtı esasiyenin o maddesinin hükmü kalmazdı. Teşkilâtı esasiyeye muhalif ne bir kanun, ne de bir hüküm olamaz.

Sözü bitirmek için Mahmut Esat B. in nakli davayı yalnız müddeiumumilerle mahkemei temyize veren iddiasını da tashih edeyim:

Kanunun sarahatine göre nakli davaya karar verecek olan yüksek mahkemedir. Bu mahkeme, mahkemei temyiz olabileceği gibi başka bir mahkeme de olabilir. Hatta alâkadarlara temyiz hakkını istimal etmek kudret ve kabiliyeti verilebilmek üzere nakil mes'elesinin ilk defa temyizden evvelki bir yüksek mahkemeden geçmesi çok muvafık görülmek lâzımdır.

İstiklâl harbimizin en büyük kazancı olan adlî istiklâlimizi her gûna şaibeden masun tutmak Türk milletinin kendi hayatına teminat teşkil eden çok mühim bir mes'eledir.Biz o iddia ile muztaribiz.Adliye Vekili ayni iddia ile mütehariktir. İddialarda müttehidiz ama takip edilecek yollarda ayrılıyoruz. Halbuki akıl için yol birdir. Bu tek yolu bulunciya kadar çalışacağız. Hulâsa olarak adalet bahsinde kat'î bir feragatle âdil olmayı bilecek kadar yükselebilmek lâzımdır.

YUNUS NADİ

Nadi Beyin cevabı

[Birinci Sahifeden Mabait]

likeli olur veya şüpheyi dai bulunursa yüksek vazifeli mahkeme tahkikatın ve davanın başka bir yerde bulunan ayni derecedeki bir mahkemeye nakline karar verir. Ancak davanın nakli talebi ammenin emniyetini muhafazaya müstenit ise Adliye Vekiline aittir. Şüpheyi dai hallerden dolayı ise alâkadarlar talep edebilirler.»

Ancak davanın nakli talebi ammenin emniyetini muhafazaya müstenit ise Adliye Vekiline aittir, şüpheyi dai hallerden dolayı ise alâkadarlar talep edebilirler. Şüpheyi dai ahvalde dahi Mahmut Esat Beyefendinin bizzat buyurduğu gibi mahkemeden şüphe edildiği için değildir. Verilecek hükümde ya alâkadarlardan veya efkârı umumiyeden her hangi birinin şaibedar kalması mülâhazasile nakil esası kabul edilmiştir.

Yoksa İstanbul müddeiumumisinin dediği gibi yüksek makamatın tesirine tabi kalacaktır diye mahkemenin korkacağını tasrih etmek suretile nakli dava talebi yapılamaz. Müddeiumuminin bizzat açtığı bir davadan bahsolunuyor. İstanbul müddeiumumisi bizzat bir gazete aleyhinde dava açmıştır, açabilir.

Biz de bu istiklâl cidalinde çalışanlardan biriyiz!

Müddeiumumî başka, mahkeme başkadır. Mehakimin istiklâlini daima tanıyoruz. Müddeiumumî kendisinin tesiri ile mahkemenin hilâfı kanun , hilâfı adalet karar vereceğine neden zahip olsun?.

Haydi diyelim; bizzat kendisi alâkadardır. Olsa olsa açtığı davanın anklini talep edebilirdi. Diğerlerini bu esbabı mucibe ile talep etmiş olması doğru bir şey değildir.

Temin ederim ki diğer hususatta tamamile müşterekiz. Zaten başka türlü olmasının ihtimali de yoktur. Bu istiklâli nihayetine getirmek için naçizane çalışanlardan birisi de bendenizim. O başka türlü, ben beşka türlü düşünemezdik.

Vekil nakil tlebini zühul olarak kabul etsin

Temenni ederim ki muhterem arkadaşım da hiç olmazsa müddeiumuminin talebindeki bu yüksek makamatın tesiri şaibesini bir zühul olarak kabul etsin. Bazı davalar nakledilmiş te ses çıkarmamışım ve kendi davam nakledildiği zaman yazmışım, ve şahsî hareket etmişim buyuruyorlar. Başka naklolunan davalardan haberim yoktur. Kendime taallûk eden bir davanın naklinden yakından alâkadar bulunduğum için bahsettim. Bunu tabiî görmek lâzımdır. Kanunlarımızın adaleti rencide ettiğinden bahsetmedim. Adaleti rencide eden kanun olamaz dedim. Mahkemeyi şüphe altında göstererek, ama İstanbul müddeiumumisinin ifade ettiği şekilde şüphe altında gösetrerek nakli davayı her hangi bir maddei kanuniyeye uydurmak imkânı kolay bulunamaz.

Matbuat hürriyetini kendileri de takdir etmekle beraber gazetelerin bir namus tahripkârı, devlet otoritesine karşı bir komplo vaziyette oldukları üzerinde çok ısrar ettiler.

Matbuat namus tahripkârı değildir ve vazifesini bilir

Aflarına mağruren Türkiye Cumhuriyetinde kanun mevcut olduğu ve eğer her hangi bir gazete namus tahripkârlığı veya devlet otoritesine karşı komplo cephesi vaziyetinde bulunursa onun cezası verileceğini hatırlatırım. Matbuat ancak vazifesini yapar. Hâkimler üzerinde tesir yapmak fikri benden ebediyen uzaktır. Çürüm ika etmiş olduğuma kani değilim ki verilecek hükümden korkum olsun?!. Ben müddeiumumî perde arkasında çalışıyor, demedim. İstanbul mehkemesi tesir altında kalacak diye müddeiumumî nakil talep etmiştir. Bu bizim lehimize bir harekettir. Bizim lehimize gibi görünen perde arkasında olsa dahi bunu kabul etmiyorum, dedim.

Müddeiumuminin kanaatinde değiliz

İstanbul mahkemesi yüksek makamatın tesiri altında kalarak benim aleyhimde hüküm verecekse ben o hükmü tercih ediyorum. İstanbul mahkemesinin ve her hangi bir mahkemenin bu nevi bir şaibe ile adaletten inhiraf edeceğine müddeiumuminin dediği gibi kani değilim ve olamam. Türk hâkimlerine hürmetim berkemaldir. Ve bu hürmetimin muhafazası içindir ki bu neşriyat yapılmıştır ve ebediyen yapılacaktır.»

Şehir ve Memleket haberleri

Tayyarecilerimiz

Akdeniz'de bir seyahate çıkıyorlar

Üç kara tayyaresi de İzmir'den Silifke'ye kadar bir tatbikat uçuşu yapacaklardır

İki deniz tayyarecimiz yakında Akdeniz'de bir seyahate çıkacaklardır. Tayyareler İzmir'den hareket ederek sahili takiben Kuşadası, Fethiye, Kaş, Finike, Antalya, Manavgat, Alâiye, Gazipaşa, Anamur, Taşocağı iskelelerine uğrayacaklardır. Tayyareler avdette ayni tariki takip edeceklerdir. Ayrıca üç tayyareden mürekkep bir filo da İzmir, Muğla, Antalya, Silifke istikametinde bir tatbikat uçuşu yapacaklardır.

Şehir işleri

Şişli lâğımları nasıl kapatılacak?

Şişli'de Etfal Hastanesi sırtlarından akan lâğımları muntazam bir mecraya rabtetmek için tahsisat bulamıyan Emanet bu mecraların geçtikleri yerlerin sahiplerini lağımları kapatmağa mecbur etmişti.

Bu lağımlardan henüz hiç biri kapanmadığından şikâyetler çoğalmıştır. Beyoğlu belediyesi kapanmıyan lağımları kapatacak masrafı arazi sahiplerinden icaren tahsil edecektir.

Çöpçüler evlere niçin uğramıyor

Şehrimizin ekser semtlerine son günlerde çöp arabaları ve çöpçüler uğramaz oldu. İstanbul'un kenar semtlerinde biriken çöpler halkı müşkül bir vaziyette bırakıyor. Evlerde günlerce kalan çöpler nihayet boş arsalara, sokak ortalarına dökülüyor. Halkın temizlik ve sıhhatile şiddetle alâkası olan bu noktayı Emanet görmelidir.

Sıhhat işleri

Doktor tabelâlarında ihtilâf

Etibba Odası doktorların tabelâları hakkında bir tamim neşretmişti. Bir kısım doktorlar buna itiraz ederek oda nizamnamesinde tabelâlara kadar müdahale edileceğine dair bir kayıt olmadığını iddia etmişlerdir. Bu tamime sebep bazı doktorların gazetelerde mübalâgalı ilânlar neşretmeleridir. Bu ilânlar ettiba oadsının nazarı dikkatini celbederek mevzuu bahis doktorlara birer ihbarname göndermiştir.

Adliyede ve Mahkemelerde

Baronun yaz tatili

İstanbul Barosu temmuzda yaz tatili yapacaktır. Bu tatilden istifade etmek istiyen Baro azası merkezî Avrupa'da bir seyahata çıkacaktır.

Fiatlar düşkün

Erzak piyasasında durgunluk var

Yerli malları rekabet edemiyor. Yoğurtlar bozuk ve hileli çıkmaktadır

Yumurta, yağ, peynir fiatları, gene düşkündür. Karadeniz yumurtalarının beher sandığı 31 liradan 33 liraya kadar satılıyor.

Diğer orta Anadolu malları 36 lira ile 37 lira arasında fiat bulmaktadır. Anadolu'dan geçen seneye nazaran daha çok mal geliyor. İhracat İtalya ve Yunanistan'a vaki olmaktadır.

Balkan kaşarpeynirleri yerli beyaz peynirlerine rekabet edecek fiatla satılıyor.

Taze Bulgar kaşarpeynirlerinin kilosu 95 kuruştur. Eski mallar 115 kuruşa kadar satılıyor.

Zeytinyağı fiatları eskisine nazaran biraz pahalılaşmıştır. En iyi malların toptan okkası 75 kuruştur. Ticaret odası piyasa cetvelinde 56 kuruşa kadar yağ fiatı vardır. Tacirler piyasada bu fiata yağ olmadığını söyliyorlar. Patates fiatları da düşüyor. Geçen seneden kalma malların fiatı pek düşkündür. Piyasaya yeni İzmir mahsulü gelmiştir.

Toptan olarak 10 kuruşa kadar satılıyor. Kıbrıs malları 12 kuruştur. İskenderiye malları piyasada kalmamıştır.

Bu sene yoğurt pek bol ve ucuzdur. Fakat maatteessüf satılan yoğurtların büyük bir kısmı karışıktır. Bunlar mide ve barsakların bozulmasına sebep oluyor. Bu karışık yoğurtlar Şehremanetinin nazarı dikkatini celbetmiştir. Emanet yoğurtlardan muhetlif nümuneler alarak tahlil ettirecektir. Tahlil neticesinde hileli çıkan yoğurtları hem yapanlar hem de satanlar cazaya çarptırılacaklardır.

Sefaretlerde

Fransız sefiri geldi

Fransız sefiri M. Dö Şambron dünkü trenle Ankara'dan şehrimize gelmiştir.

Limanda

Romanya'dan gelen seyyahlar

Dün Romanya vapurile şehrimize Romanyal'ı seyyahlar gelmiştir. Seyyahların ekseriyetini talebeler teşkil etmektedir.

İktisadî mehafilde

Piyasada kaç ticaretane iflâs veya terki ticaret etti

Ticaret Odası her ticaret şubesi hakkında tetkikat yapmağa karar vermiştir. Bu tetkikat neticesinde bir sene içinde sanayi denizcilik, sigorta gibi her şubede kaç ticarethane iflâs veya terki ticaret ettiği anlaşılacaktır.

Bu işler için bir komisyon teşkil edilmiştir.

Yerli mallar

Bu seneki sergi 11 ağustosta açılacak

Sergi için Galatasaray lisesi tahsis edilmiştir, burada eşya satılacaktır

Bu sene 11 ağustosta ikinci yerli mallar sergisi Galatasaray lisesinde açılacaktır. İstanbul Ticaret ve Sanayi Odası bu işe üç bin lira tahsis ettiğinden yakında istihzarata başlanacak, bu seneki serginin daha mükemmel olması için çalışılacaktır.

Geçen sen e yerli mallar için on dört büyük salon tahsis edilmiş ise de kifayet etmediğinden mallar lâyıkı veçhile teşhir edilmemişti.

Bu sene mektebin 30 salondan ibaret bulunan bütün birinci katının sergiye tahsisi takarrür etmiştir. Bu seneki sergi ayni zamanda her nevi eşya satan panayir haline getirilecektir.

Sergi geceleri saat 24 e kadar açık bulunacaktır. Geceleri halka konserler verilecek ve sanayie ait filimler meccanen gösterilecektir.

Bunlardan başka mektebin ön ve arkasındaki çiçek bahçeleri memleketin maruf müesseseleri tarafından gazino haline getirilecektir. Sergide fabrikatörler mallarını piyasadan daha ucuz bir fiatla satacaklardır.

Müteferrik

İki yazı üstadının kabirleri

Sarıgüzel yangın yerinde medfun olan Türk yazı üstatlarından Yesari Mehmet Esat Ef. ile oğlu Yesari zade Mustafa İzzet Efendinin kabir taşları Türk âsarı müzesine ve kabirleri de Fatih haziresine nakledilmiştir. Müze idaresi her iki kabre eski taşların birer aynını yaptırıp rekzedecektir.

Bir şirket müskirat inhisarı hakkında tetkikat icra ediyor

Haber aldığımıza nazaran kuvvetli sermayeye sahip bir gurup Müskirat inhisarı hakkında hükûmete teklifte bulunmak üzere şimdilik hususî mahiyette tetkikat cira etmektedir.

Türk Ocağındaki konser

Genç San'atkâr piyanist Ömer Refik ve viyolonist İzzet Beyler tarafından dün Türk Ocağında bir konser verilmiştir.

Ömer Refik Bey piyanoda ve İzzet Nezih Bey de kemanda büyük bir muvaffakiyet göstermiş ve tekrar tekrar alkışlanmışlardır.

Konsrede garbın en güzel parçalarından bazıları çalınmış ve Ömer Refik Bey ayrıca yalnız piyano ile bir kaç parça çalmıştır.

Elektrik şirketi saat kiralarına zammetti

Elektrik şirketi zatülhareke cereyan saatlerinden 50 kuruş kira almağa karar vermiş ve bu parayı tahsile başlamıştır. Aboneler bu kiraya itiraz ederek şirketler komiserliğine müracaat etmişlerdir.

Tetkikat neticesinde şirketin aldığı anlaşılırsa bu fazla para ya abonelere iade ettirilecek, yahut abonelerin hesabı carilerine mahsup ettirilecektir.

Kastamonu'da iki idam hükmü

Ağırceza mahkemesi bir baba katili ile iki kişiyi öldüren bir caniyi ölüme mahkûm etti

Kastamonu'ya tabi Akpınar köyünde bundan üç ay evvel bir cinayet olmuş, müezzin oğlu Ahmet av tüfengi ile katledilmişti.

Katil olarak oğulları otuz yaşında Hüseyin'le on altı yaşında Nuri tevkif edilmişti. Babasını öldüren Hüseyin bu şeni cinayeti küçük kardeşi Nuri'ye isnat ediyordu.

Kastamonu Aırceza mahkemesi bu davayı görmüş ve neticede katil Nuri tarafından değil Hüseyin tarafından yapıldığı anlaşılmıştır. Nuri mahkemece tahliye edilmiş, baba katili Hüsey'nin idamına karar verilmiştir.

Bundan başka gene Kastamonu'ya tabi Sipahiler köyünde geçen sene büyük bir cinayet olmuş ve arap oğlu Recep'le mahdumu Ali onbaşı karanlık oğlu İbrahim tarafından katlolunmuştu. Kastamonu mahkemesi karanlık oğlu İbrahim'i de idama mahkûm etmiştir.

İnşaat projesi

Cemiyeti Belediye Fırka grubunda, şirketin projesi kabul edildi

Cemiyeti Umumiyei Belediye Fırka grubu toplanarak tiyatro ve sair inşaatı yapacak olan şirketle aktedilen mukavele hakkında görüşülmüş ve mukavelenin parafe edilen şekli kabul olunmuştur. İçtimada Emanet Fen işleri müdürü Ziya ve hesap işleri müdürü Nuri Beyler de bulunmuşlar ve lâzım gelen izahatı vermişlrdir.

Yalova'da ziyafet

[Birinci Sahifeden Mabait]

boğaz ve kulak hastalıkları için sureti hususiyede yapılan gazlı borular, tazyikli banyo suları bilhassa davetlilerin nazarı dikkatni celbetmiştir.

Gazeteciler ve doktorlar akşama kadar Yalova'nın zümrüt dağlarında ve yollarında gezerek, asri tesisat konfor içinde oturarak çok güzel ve neş'eli bir vakit geçirmişlerdir. Tenezzühe makine müdür muavini Kâzım Beyin menbadaki belig bir duasile hitam verilmiş ve tekrar otomobillerle iskeleye avdt edilmiştir. Akşam vapur saat 6,5 ta Yalova'dan kalkmış Ada, Kadıköyün'e uğrıyrak köprüye gelmiştir. Avdette vapurda ihzar edilen büfede davetlilere tekrar yemek verilmiştir.

Doktorlar Yalovayı nasıl buldular?

-- Seyrisefain idaresinin ziyafetine iştirak eden bir muharririmiz vapurdaki maruf doktorlarımızla görüşerek Yalova hakkındaki ihtisaslarını sormuştur. Doktorlarımız şu cevapları vermişlerdir.

Besim Ömer Paşa — Ben 33 sene evvel buraya gelmiş ve bir broşür yazmıştım. Yalova kaplıcaları Avrupadaki emsaline hemen hemen muadildir. Mükemmel tesisat yapılarak buraya gelenlerin sade banyo ihtiyacı değil istirahatları de temin edilmiştir.

Mazhar Osman Bey — Yalova hali hazırda bize bir Bahrimuhit kadar uzaktır. Fakat bu cehennemi yolculuktan sonra insan bir cennete girdiğini hissediyor. Dünyanın en güzel kaplıcalarıdır. Yalova kaplıcaları dururken bir Türkün Avrupa kaplıcalarına gitmesi bir zevzekliktir. Sinir hastalarının, dimagan yorgun olanların senede bir ay burada istirahat etmesi lâzımdır.

Akil Muhtar Bey — Güzel.

Doktor Mustafa Hulûsi Bey — Yalova bilhassa Ortiritik ve Romatizma hastalıklarında, rahim hastalıklarında fevkalâde faidesi olan bir kaplıcadır. Bu kaplıca Radyo aktivitesi itibarile Avrupa'da emsaline hemen muadildir.

Doktor Cemil Paşa — Tabiî çok güzel ve çok sıhhî.

Doktor Hakkı Şinasi Paşa — Az zaman da çok büyük fedakârlıklar sarfedilerek yapılmış mükemmel bir eserdir.

Doktor Kadri Raşit Paşa — Bu suyun kıymeti çok büyüktür. Hatta bu kaplıcaların kıymeti ta Bizans zamanında anlaşılmıştır. Kaplıcalara inzimam eden hava, orman da Yalova'nın kıymetini artırmaktadır. Tesisat güzeldir. Fakat henüz ikmal edilmiş bir halde değildir.

Doktor Ali Paşa — Yalova'nın bu tarzı imarını Büyük Gazi'nin in'itafı nazarına medyunuz. Bu tesisat erbabı ihtiyacı ve hastaları Avrupa seyahatinden vareste kılacak ve bu suretle gerek âlemi tababet gerek hastalar için müemmen olacaktır.

Vali Bey Yalova'da

Vali Vekili Muhittin Bey dün Yalova'ya giderek yol inşaatını teftiş etmiştir.

Matbuat cemiyetinin bayramda Yalova'ya tertip ettiği tenezzühten sonra gazeteler Yalova yollarının bozuk olduğunu yazmışlardı. Dünkü müşahedemize nazaran o zamandan bugüne kadar yol inşaatı nazarı dikkati celbedecek derecede ilerlemiş ve bozuk yollar tamir edilmiştir.

Taksim meydanı ikmal ediliyor

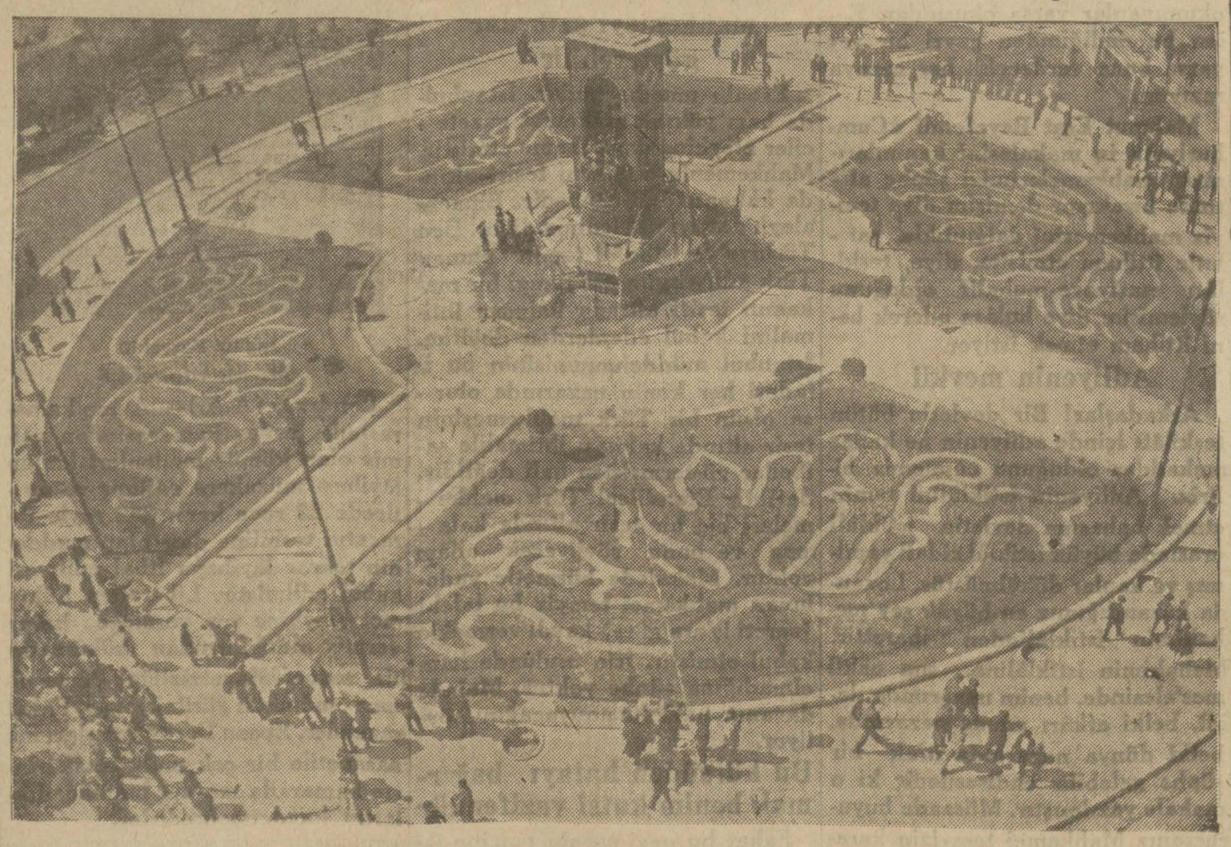

Taksim meydanının inşaatı son merhaleye gelmiştir. Bahçe tamamen bitmiştir. Asfalt kısmının dörtte üçü ikmal olunmuştur. Bir kısmı da bitmek üzeredir. Meydanın etrafına konan direklere büyük elektrik lâmbaları konmaktadır. Fakat maalesef âbidenin alt kısmının cilâ ameliyesi el'an ikmal olunmamıştır. Bu tamir iki üç gün daha devam edecektir. Meydana çıkan yollarla yaya kaldırımları da tamir edilmektedir. Beyoğlu'ndan gelirken meydanın arkasında fena manzara arzeden bina bakiyeleri de tanzim edilmektedir.

SON TELGRAFLAR

Yunan itilâfı

Müzakeratın neticesi pazara kadar anlaşılacak

Atina 6 (Hususî) — Ankara müzakeratının kat'î bir istikamet alacağı memul bulunmaktadır. Eğer Türk hükûmeti mübadil emlâk mes'elesi hakkında Yunan hükûmetinin noktai nazarını kabul eder de bitaraf azalar bu şekli tensip ederlerse Yunan hükûmeti mübadil emlâkinin tahminî bir şekilde takdiri suretinde başka bir çarei hal gösterecektir. Yunan hükûmeti İstanbul vilâyeti hududu dahilinde emlâki olup ta sahipleri mübadil olarak İstanbul'da bulunanların emlâki hakkında bir liste tanzimini emretmiştir. Yunan hükûmeti Türkiye'ye vereceği 500'000 Sterlinden 150 binini bu emlâkin tazmini için ayıracaktır.

Hilâliahmerin şefkati

Başkale 5 (Hu. Mu.) — Hareketi arzdan evleri yıkılıp elim bir vaziyette meydanda kalan Başkale kazası köylerine Hilâliahmer Cemiyeti tarafından yardım yapılmaktadır. Başkale memurları şayanı takdir bir kardeşlik hissile hareket ederek kaymakamın iki aylık iaşesini temin etmişlerdir.

Zelzele

Evvelki gün Başkale'de şiddetli bir zelzele olmuş bir çok evler yıkılmıştır

Başkale 6 (A.A.) — Dün şiddetli hareketiarz olmuş, Başkale kazası köylerinde bir çok evler yıkılmıştır. Ankaradan muavenet yapılmaktadır. Açıkta kalanlara Hilâliahmer tarafından, Başkale memurları muhtaç felâketzedeleri iaşe suretile şefkat ve kardeşlik göstermektedirler.

Bursa'da gazeteciler davasına devam edilecek

Bursa 6 (Hu. Mu.) — Emanet avukatı [illegible]mi Beyle Polis müdürünün avukatı bugün buraya geldiler. Yarınki muhakemede hazır bulunacaklarını söylemektedirler. Muhakemeye yarın devam olunacaktır.

Tütün lâyihası

Ankara 6 (Telefonla) — Adliye encümeninde tetkik edilmekte olan tütün lâyihası ikmal edilmiştir. Lâyihaya nazaran tahrir hususunda çiftçiye kolaylıklar gösterilecektir. Tütünlerin inhisar idaresi ambarlarında kaldığı müddetçe idare yediadil telâkki edilerek rehin muamelesi yapılacak, bu suretle çiftçinin nakdi sıkıntısı izale edilecektir.

Ankara at yarışları

Ankara 6 (A.A.) — İlkbahar yarışlarının dördüncüsü bugün yapılmıştır. Halis kan İngilizlere mahsus 2200 metrelik satış koşusunu Rahmi Beyin Mistynguett kazanmıştır. Üç yaşındaki yerli ve arap taylar arasında 1200 metre mesafeli İş Bankası koşusunda M. Binnsin Sunlight birinci, İhsan Beyin Maltay ikinci gelmişlerdir. Dört daha yukarı yaştaki yerli ve arap koşusuna beş hayvan girmiştir. Mesafe 2000 metre idi. Hakkı Beyin Nasip birinci, Kemal Efendinin Zaferi ikinci, halis kan İngilizler arasında 2200 metrelik Sakarya koşusunu Âkif Beyin Andre nicosu kazanmıştır. Ahmet Paşa Hazretlerinin olgusu ikinci. Araplara mahsus son koşuyu Halim Sa[illegible]mıştır. 1800 metre mesafeli yerli ve [illegible] Beyin Ruchanı kazanmıştır.

Çin'de dahilî harp ve Japonya

Tokyo 6 (A.A.) — Çin'de hali hazırda cereyan etmekte olan dahilî muharebenin inkişafı dolayısile Japon harbiye nezareti Nanken askeri mektebine askeri talimat göndermek üzere millî hükûmetle yapmış olduğu itilâfın talikine karar vermiştir.

Amerika'da sıcak

Şimdiye kadar on iki kişi öldü

Londra 5 (A.A.) — Nevyork'tan gazetelere verilen haberlere nazaran Müttehidei Amerika'nın muhtelif mıntakaların - da bir sıcak dalgası hüküm sürmektedir. Şimdiye kadar, 12 kişinin sıcaktan telef olduğu bildiriliyor.

İngiltere Manş tüneline muarız

Hükûmet iktisadî ve siyasî bazı sebeplerden dolayı projeyi reddedecek

Londra 6 (A.A.) — Manş denizi altında inşası mutasavver tünele dair neşrolunan beyaz kitapta İmparatorluk müdafaa komitesinin bu projenin askerî taahhütlerin ve muhtemel muhataralara karşı ihtiyarı iktiza edecek masrafların artmasını intaç edeceği şeklindeki istintacına hükûmeti bu projeyi reddetmesini istilzam eden atideki sebepleri ilâve etmektedir: 1 - İktisadî dava pek çürüktür 2 - İnşaat çok pahalıya mal olacaktır. 3 - Bu işe tahsis edilecek sermayenin semeredar olabilmesi için uzun bir intizar devresi geçirmek icap edecektir. Bir de bu hususta istihdam edilecek amelenin miktarı pek cüz'î olacaktır.

Hükûmet, iktisadî ve askerî mülâhazalardan başka bu projenin tahakkukunun tevlit edeceği siyasî aksülâmeli de dahili hesap etmiş ve son elli sene zarfında tünel mes'elesine dair yekdiğerini takip eden hükûmetler tarafından takip edilmiş oaln siyasetin tebdiline mahal olmadığı neticesine vasıl olmuştur.

Londra 6 (A.A.) — M. Makdonald Avam Kamarasında hükûmetin Manş tünelinin inşasına muarız olduğunu beyan etmiştir.

Hindiçini'de komünistlik artıyor

İki kişi nümayişler yaptı ve kanlı arbedeler oldu

Paris 6 (A.A.) — Maten gazetesinin, Annam'da kâin Dalat'tan istihbarına göre, Cholon vilâyeti dahilinde kâin iki kasabada 5/6 haziranda kanlı arbedeler olmuştur. Annam muhafız kıtaatı 2000 kişiden mürekkep olan nümayişçiler grubu üzerine ateş etmiştir. 2 maktul 17 yaralı vardır.

Saigon 6 (A.A.) — Endopasifik ajansına nazran, Bolşevik levhalarını hâmil bir çok eşhastan mürekkep bir takım gruplar, haziranda birbirini müteakıp Bahor'daki polis kıt'asına ve sonra da Hokmon kasabasına hücum etmişlerdir. İlk noktada bir telef ve bir yaralı, ikinci noktada da iki telef yedi yaralı vermişlerdir.

Feyezan

Burgos 6 (A.A) — Şiddetli yağmurlar yüzünden seyelânlar vukua gelmiş, şehrin bir kısmı su altında kalmış büyük hasarlar olmuş ve münakalât inkıtaa uğramıştır.

M. Lloyd George'nin bir nutku

Londra 6 (A.A.) — İmparatorluk matbuatı konferansında bir nutuk irat etmiş olan M. Lloyd George, İmparatorluğu teşkil eden genç milletlerin müsavat ve istiklâlinin bugün bir emri vaki olduğunu ve fakat İmparatorluk vahdetinin bu müsavat kadar temin edilmemesi takdirinde İmparatorluğun inhilâle uğrıyacağını söylemiştir. İmparatorluğu teşkil eden milletler bu ideali tam zamanında tahakkuk ettirmedikleri takdirde tarihin en büyük fırsatlarını kaçırmış olduklarını ilâve etmiştir.

Günün İlhamları

Evvelâ insanları koruyalım!

Bazan alelâde bir adam öyle mantıki, öyle makul ve manalı bir söz sarfeder ki, insanı hayrette ve hayran bırakır.

Meselâ geçenlerde galiba havadis kıtlığına uğrıyan bir gazeteci, sütçülerden birine sormuş:

— Şehremanetinin tasavvur ettiği asrî ahırlar hakkında fikrinizi anlıyabilir miyim?

Adamcağız sakalını sıvazlıyarak manalı manalı gülmüş:

— Hey oğul, demiş, sizin düşündüğünüz gibi asrî bir ahır bulsam içinde kendim otururum!..

Başka bir gazete de cidden enteresan olan bu cevabın şöyle bir karikatürünü çizmiş: Bir köşede duvarları çarpık, bacası yıkık, kafesleri kırık dökük, bir kattan ve bir tek odadan ibaret viran bir evceğiz... Bu, sütçünün ikametgâhıdır. Karşısında üç dört katlı, balkonlu, betonarme, muhteşem bir bina var. Dörtbir tarafını hanımelleri sarmış. Pencereleri gayet geniş, katları yüksek ve havadar. Kapısının önünden yeşil ovalara doğru düz, temiz ve geniş bir şose uzanıyor. Burası da ineklerin pansiyonu!.. Her kattaki pencerelerin önünde şişkin memeli bir kaç inek, kendi sahiplerinin yorgun ve bitkin bir halde harap kulübesine dönüşünü geviş getirerek seyrediyorlar...

Geçenlerde Babıâli caddesinde buna benzer bir hadiseye şahit olmuştum:

Ortalık adamakıllı kararmıştı. Biraz fazlaca yüklü bir yük arabasının atları yokuşu tırmanmakta güçlük çekiyorlardı. Arabacı, bir an evvel evine dönerek meşakkatli ve uzun çalışma saatlerinin bitirici yorgunluğunu dinlendirmek için, arasıra atları kamçılıyordu. Bu sırada caddede birisi peyda oldu ve arabacıya çıkışmıya başladı:

— Behey insafsız, merhametsiz, zalim adam! Bu hayvancıklara bu kadar eza ve cefa? etmek revayi hak mıdır? Bu kadar yükü bu zavallılar çekebilirler mi?

Şimdiye kadar hiç alışmadığı bir muahaze karşısında kalan arabacı, bir an için hayretle durakladıktan sonra, cevap verdi:

— Efendi, bu hayvanlar bu yokuşu ilk defa çıkmıyorlar; her gün bu yoldan bu kadar yükle beş altı sefer yaparım.

— İyi ya işte... Üzrün kabahatinden büyük! Demek her gün bu ağzı, dili yok mahlûklara böyle işkence ediyorsun ha!

Arabacı hem şaşırmış, hem kızmıştı:

— Ey benim merhametli beyim! Dedi, eğer ben şimdiye kadar bütün seferlerimi yalnız üç beş okka yükle yapmış olsaydım, bu hayvanlara böyle güzel bakamazdım, karınlarını lâyıkile doyuramazdım, onları açlıktan bir deri, bir kemik haline getirmiş olurdum. Ve o zaman, çok ince yürekli bir adam göründüğünüz halde, bu zavallıların bir tutam saman veya bir avuç arpa ile olsun hatırlarını sormak aklınıza bile gelmezdi...

Şimdi hayret sırası bu hayvan muhibbine gelmişti. Kabasaba bir adam görünen arabacının mantıkî sözlerine verecek cevap bulamamıştı. Arabacı, Karşıki kaldırımın üstünde birbirlerine sokularak uyuyup kalmış olan balmumu suratlı, kadit vücutlü, palâspareler içinde beş altı yaşlarında iki çocuğu göstererek sert bir sesle sözüne devam etti:

— Eğer çok merhametli bir adam iseniz, benim atlarım gibi çok iyi bakılan, karınlarını güzelce doyuran hayvanlara değil, kaldırımlar üzerinde açlıktan kıvrılıp kalan şu kimsesiz çocuklara acıyınız ve sözle değil, elinizle ve kesenizle onlara yardım ediniz!..

Arabacı sözünü bitirince kamçısını şaklattı. Bu münakaşa esnasında adamakıllı dinlenmiş olan iki genç ve gürbüz beygir de, arabayı kuvvetli hamlelerle sürüklemiye başladılar.

Kıssadan hisse: Hayvanlardan evvel insanları koruyalım.

AGÂH İZZET

İtalya ile Avusturya arasında bir hâdise

Brisbane 6 (A.A.) — İtalya konsolosanesinin armalarını kaldırılmasını şiddetle protesto eden İtalyan konsolosunun bu müracaatına cevaben başvekil, hâdiseden dolayı müteessir bulunduğunu ve mücrimlerin bulunması için zabıtaya kat'î talimat verilmiş olduğunu söylemiştir.

Tunus'ta bir tayyare düştü, iki kişi öldü

Bizerte 5 (A.A.) — Tebessa yakininde bir tayyare düşerek iştial etmiş ve içindeki 2 kişi kömür haline gelmiştir.

Temyizin Haydar Rifat B.e dair verdiği karar

Haydar Rifat Beyin 20 gün hapse ve cezayi naktiye mahkûmiyetini mütezammın karar ilâmını neşrediyoruz

[İstanbul birinci cezasında Haydar Rifat Beyin 3 ay hapsine dair verilen kararı bozarak 20 gün hapse mahkûmiyetini mutazammın Mahkemei Temyizin verdiği karar suretini ele geçirdik. Aynen derce- diyoruz.]

No: 2829

İmzasile verdiği 28/9/929 tarihli arzuhalile ifayı vazife sırasında ve ifa ettiği vazifeden dolayı müstantik Nazım Beyi tahkir eylediği iddiasile maznunualeyh avukat Haydar Rifat Beyin bilmuhakeme:

Maznunu mumaileyh tarafından müstantik Nazım Beye hitaben verilen mezkûr arzuhalin 1,2,3,4 ve yedinci bentlerinde yazılı [Göz göre beyaza siyah diyip böyle içtihat ettin, sper ve kaçamağı olamaz] ... [Zulüm olur]... [cür'et olur]... Cür'et edilmesinden, [Bilerek mahal vermenizden], ve [Böyle bir siyasî sui kaste adliye memurlarının nasıl olup ta âlet edilebileceklerini anlamak benim için kabil olmuyor.] Cümlelerini istimal etmek suretile tahkir ettiği usulen sabit olmuş ve bu cümleler hakareti mutazammın bulunmuş olduğundan hareketine tevafuk eden Türk ceza kanununun 266 ıncı maddesinin üçüncü bendine tevfikan üç ay hapse ve 100 lira ağır para cezasile mahkûmiyetine ve cezasının teciline mahal olmadığına ve takdir olunan 250 lira zararı maneviyenin de tahsilile mumaileyh Nazım Beye verilmesine dair İsanbul Asliye mahkemesi üçüncü ceza dairesinden verilen 10 nisan 930 tarihli hükmün temyizen tetkiki maznunualeyh Haydar Rifat B. tarafından kanun hükümlerine riayet olunarak istida edilmekle kabulile temyiz tetkikatı yapıldıkta:

Hüküm Ağır cezaya müteallik olmadığına ve duruşmanın hafi olarak yapılması kanunî sebeplere müstenit olup hüküm fıkrasının alenen tefhim olunduğu sahteliği sabit oluncıya kadar mamûlünbih olan zabıtnamede yazılı olduğuna ve verilen vasf itibarile hukuku âmme namına açılmış olan dava garçi Nazım Bey 29 kânunusani 930 tarihinde verdiği istida ile müdahale talebinde bulunmuş ve 22 mart 930 tarihli celse için daveti havi olan celpnameyi tebliğ ettiği halde isbatı vücut etmediği anlaşılmış ise de şahsî dava açmağa hakkı olanın müdahalesi ceza muhakemeleri usulü kanununun 366 ıncı maddesi sarahati veçhile Cumhuriyet müddeiumumisi dinlendikten ve mahkemece verilecek karardan sonra edilmiş olacağına ve 22 mart 930 celseden evvel veya bu celsede müdahalenin kabul edilmiş olduğu hakkında kanunun tarifi veçhile verilmiş bir karar mevcut bulunmadığına ve Nazım Beyin müdahalesi 9 mart 930 tarihli celsede kabul olunduğuna ve davadan vaz geçme gene şahsî davanın ikamesi şeklinde uygun olarak vukuu meşrut olup davacının hariçte davası olmadığını söylemiş olması feragat mahiyetinde bulunmadığına ve maznun Haydar Rifat Beyin son tahkikatın açılmasına muhalefetinin reddi hakkındaki karara karşı vuku bulan acele itirazı davayı rü'yet eden 3 üncü ceza mahkemesince tetkik ve ret edilmiş olmayıp İstanbul birinci ceza mahkemesince tetkik ve ret kararı verildiği maznunun lâyihasına raptedildiği olbaptaki karar suretinden anlaşılmasına binaen maznun Haydar Rifat Beyin temyiz istida ve lâyihasından bu noktalara temas eden itirazları ittifakla varit görüldüğü gibi müvekkil olup rüşvet isnadından dolayı maznun bulunan Lûtfi Bey hakkında mer'iyetten evvel verilen tevkifin yeni ceza muhakemeleri usulü kanununun hükümleri mucibince idamesi hakkında davacı Nazım Bey tarafından verilen kararın mahkeme reisine tasdik ettirilmemesinden dolayı Haydar Rifat Bey imzasile müstantik Nazım Beye verilen istidada yazılı elfaz gerek hey'eti umumiyesi ve gerek her biri itibarile aslen tahkiri mutazammın olmasına ve müstantiklerin karar hâkimi sıfatile ceza muhakemeleri usulü kanunun muvakket (A) maddesinin birici fıkrasında yazılı maddelerde verecekleri kararları mahkeme reisi veya hâkimine tasdik ettirilmeleri mecburiyet hakkında bir kayıt ve sarahat olmayıp tasdik mecburiyeti mezkûr (A) maddesinin 2 numaralı fıkrasında yazılı tahkikatın gayrimevkuf olarak icrasına ve tevkife ve tevkifin istirdadına ve kefaletle salıvermeğe mahkemenin men'ine dair olan karara maksur ve bu itibarla davacı Nazım B. yin karar hâkimi sıfatile mevcut bir tevkifin duruşma neticesi olarak temadisine dair verdiği kararı mahkeme resine tasdik ettirilmesi içtihat neticesi olduğuna nazaran davacı Nazım Beyin kanun veçhile ifasına mecbur olduğunu bildiği bir vazifeyi bilerek yapmamış olması esasına müsteniden maznun Haydar Rifat Beyin imzasını taşıyarak davacı Nazım Beye verildiği hakkındaki delilleri karar mahallinde izah olunan ve dava hükme esas teşkil eden arzuhalde yazılı kelime ve ibareler gerek münferiden ve gerek müçtemian tahkiri mutazammın ve bu cihet gene temyiz olunan kararda bu yolda takrir olunduğuna ve istidayı Haydar Rifat Bey imza ettiği için münderecatı müvekkilinin lisanı ve anın eseri olup Nazım Beyin gayrikanunî muamelesini İstanbul müddeiumumiliğine şikâyetten ibaret olduğuna ve İstanbul müddeiumumiliğine verilmek istenildiği halde kabul edilmediğinin tahkikine lüzum olmadığına ve ceza kanununun 486 ıncı maddesinin mahkeme hey'etine karşı vuku bulan hakaretlere şamil olup olmadığı hakkındaki mahallî mahkemesinin delilleri ve noktai nazarı yolunda görüldüğüne binaen bu cihetle - re mütedair olarak temyiz istida ve lâyihasında dermeyan olunan itirazlar dahi ekseriyetle gayrivarit bulunmuş ve davacı Nazım Beyin gayrikanunî hareket ettiği beyanile bir maddei mahsus istinadını tazammun eden istida ceza kanununun 480 inci maddesinde yazılı neşir vasıtalarından olmadığı gibi istintakı vak'asının ihtilât ve neşir vasıtalarile vukuundan başka şekli muhtevi olmıyan bu maddenin kıyas tarikile vuku bulan isnadatlara da teşmiline cevaz bulunmadığına ve istida Nazım Beye verildiğinden isnadatı vakıa aleniyete de intikal etmediğine ve aleniyetin suçun başlangıcında vukuu meşrut olduğuna nazaran aleyhte olduğu için bozma sebebi ittihaz olunmamak üzere isnadatı vakıanın aleniyete intikal eden bir varakai resmiye ile vukuuna mütedair olarak tebliğnamede serdolunan mütalea ittifakla varit görülmemiş ise de hâdisenin mahiyeti kendisine verilen istida ile Nazım Bey maddei mahsusa isnadile tahkirden ibaret bulunduğu ve yazının söz ve fiil demek olmadığını ve tatbik olunan maddenin ancak memuru huzurunda yaptığı bir vazifeden dolayı her hangi bir fiili ve hakaret veya sözle vuku bulan hakaret ve taarruzlara maksur olduğu ve bu maddenin şümul ve sarahati haricinde olarak bir memura yaptığı vazifeden dolayı maddei mahsus isnadile vuku bulacak hakaretler için ahkâmı mahsusa bulunmadığı cihetle bu kabil suçlar için ahkâmı umumiyenin tatbik ve ancak verilecek cezanın arttırılması esasının ceza kanununun 273 üncü maddesile kabul ettiği ve binaenaleyh isnadatı vakıasının ceza kanununun 480 inci maddesinde yazılı şekil ve şartlar dairesinde vuku bulmadığı için 482 inci maddesinin üçüncü fıkrasına temas ettiği ve verilecek cezanın 273 üncü maddesile arttırılması muktezi bulunduğu teemmül edilmeksizin mezkûr kanunun 266 ıncı maddesinin 3 üncü fıkrasına tevfikan ceza verilmesinde kezalik ekseriyetle isabet görülmemiş ve bu itibarla temyiz itirazları varit görülmüş olduğundan hükmün tebligattaki bu isabetsizlikten dolayı bozulmasına sebeplerde ekseriyet ve bozmada ittifakla ve ceza muhakemeleri usulü kanununun 322 inci maddesinin 3 üncü fıkrasına tevfikan maznun Haydar Rifat Beyin hareketine tevafuk eden ceza kanununun mezkûr 482 inci maddesinin ikinci fıkrası mucibince istidada yazılı tahkiri tazammun eden sözlerin taaddüdü tayin ve takdiri cezada şiddet esbabı addile 15 gün müddetle hapsine ve 15 lira ağır para cezasile mahkûmiyetine ve 273 üncü maddeye tevfikan üçte biri nisbetinde arttırılarak hapsin yirmi güne ve ağır para cezasının 20 liraya iblâğına ve para cezasını vermediği takdirde 19 uncu madde mucibince her lira küsuru için birer gün olmak üzere başkaca yirmi gün müddetle hapsine ve para ile hapis cezalarının teciline mahal olmadığına ve mahallî mahkemesince manevî tazminat olarak takdir edilen (250) liranın Haydar Rifat Beyden alınarak davacı Nazım Beye verilmesine ve depozitonun iadesine ve 400 küsur kuruş temyiz ilâm harcile mahallî mahkeme zabıtnamesinde tahsili beyan olunan muhakeme masrafının mumaileyh Haydar Rifat Beyden tahsiline 25/5/930 tarihinde ekseriyetle karar verildi.

26-5-930

Mühür ve imza:

Reis: Ali Fehmi

Kararına uygundur:

Başmümeyyiz:

İbrahim

Temyiz kararı kaç günde tefhim edildi

Temyiz mahkemesinin bu kararı 26 mayısta çıkmış, Başmüddeiumumiliğe tebliğ edilmiş, kat'î suretinin çıkarılması, resmî taahhütlü olarak postaya tevdi ve İstanbul'a sevki, İstanbul postanesinde mühimmede kayıt, imza ile tevzi ve tesellümü ve müddeiumumilikte kaydile sureti alınması, tenfizi ilâmat dairesine sevki 4 günde ikmal edilerek 29/5/930 tarihinde Haydar Rifat Beye tebliğ olunmuştur.

Gâve diyor ki:

Köprü hikâyesi

Barekâllah gitti köprü akçesi
Geçti tarihe Emanet pençesi

Neydi Allahım o çirkin manzara
Zorla herkesten alırlardı para

Bir dilenciydi Emanet herkese
Her geçişte ettirirdi dal kese

Ezkaza gafletle geçsen, arkadan
Ey moruk, ya ey filân oğlu filân

Sözlerile bimuhaba bir zaman
Yağdırırlardı küfürler el'aman

Vermeden şayet geçerse bir kişi
Der'akap terkeyleyip elden işi

Çal yaka eylerdi bir memur sizi
Olsanız hatta sadaret dilsizi

Hiç unutmam bir sabah üç arkadaş
Tertemizdik, etmeden hiç bir telâş

Geçmek arzu eyledik mümkün değil
Göğsümüzden itti bir gömlekli fil

Çünkü vermiştik Beyoğlundan yana
Yoktu zira üç yiğitte on para

Geldi mektep vakti yarap neylesek
Neylesek bilmem nasıl etsek gerek

Beklemek olmazdı böyle cep delik
Bir çocuk ağzile ya Haydar dedik

Nalları kaldırdık arslanlar gibi
Köprüyü geçtikti bir rüzgâr gibi

Bir kabahat işlemiştik çaresiz
Başka bir yoldan geçilmezdi deniz

Anlatıp mektepte biz efsaneyi
Bikarar ettikti hep dersaneyi

Macerası pek büyüktür köprünün
Hepsi oldu gayri tarihi dünün

Şimdi düz, etrafı düz, her hali düz
Gül gibi kaldı cihanda köprümüz

«Bor» pazarı geçti bir rüya gibi
Niğde'ye sürsün Emanet merkebi

Var mı bilmem ahrette böyle şey
Cesri umman ebette böyle şey

Varsa şayet bir kuruş hakkı mürur
Geçmem Allahım sıratı, sen buyur!

GÂVEİ ZALİM

Edebî roman tefrikamız: 51

KALBİMİN SUÇU

Yazan: MAHMUT YESARİ

— Daha erken dememden maksat, biraz kayıkla dolaşabiliriz, de.. Sündüs'ün yüzü gülmüştü:

— Maalmemnuniye... Deniz daha eğlenceli... Bugün, burası pek neş'esiz...

Zerin, ayağa kalktı, çantasını koltuğuna sıkıştırdı:

— Cuma günleri, böyledir. Fazla kalabalık oluyor.

Necil Sabit, tıknaz adamın rakısını getiren garsona seslendi, hesabı gördü; bahçeden çıkarlarken, Sündüs tiksinmiş gibi mütemadiyen burun kıvırıyor, şikâyet ediyordu:

— Rakı, ne bayağı içki!.. Böyle bahçelerde filân, ailelerin geldiği yerlerde rakı sattırtmamalı... Ayıp...

Zerin de, şikâyette kardeşinden geri kalmıyordu:

— Rakı içen erkeklerden nefret ederim...

Necil Sabit, hiç sesini çıkarmıyor, dudaklarında zoraki, yapıştırma bir tebesümle sırıtıyordu. Fakat bu calî tebessüm, kalbindeki sızıların çok acı, çok hazin bir aksi idi. Kalbi, keskin bir ustura ucile deliniyor, deliniyordu.

Zerin, Necil Sabit'e sordu:

— Siz, rakı içer misiniz, Necil Bey?

Sündüs, sür'atle atıldı:

— Bu, sorulur mu?

Necil Sabit, Sündüs'le Zerin'in yüzüne ayrı ayrı baktı ve sadece sırıttı.

Zerin, fıkırdamayı andıran bir kahkaha ile gülüyordu:

— Necil Bey, bir de nargile içenleri gülünç bulurum.

İki genç kız, gülüşerek ileriliyorlardı. Necil Sabit, boynunu büktü, mazlum, mütevekkil onları takip etti.

— 14 —

Necil Sabit, büfenin karşısında, kollarını kavuşturmuş bakıyordu. Zihni karmakarışık, kararsız, perişandı.

Odaya sessizce giren, Sabri Efendi sordu:

— Çarşıya gidiyorum beyefendi; bir emriniz var mı?

Necil Sabit, döndü, Sabri Efendiyi süzdü, içini çekti:

— Biraz otur, Sabri Efendi. Seninle konuşacaklarım var.

Sabri Efendi, Necil Sabit'in vakit vakit sükûtî, vakit vakit geveze olduğunu bilirdi. Fakat gevezeliği tuttuğu zamanlar, şimdiki gibi durgun, düşünceli durmaz, söyler güler, güler söylerdi.

Yalnız o gün değil, Necil Sabit'in durgunluğu, günlerdenberi devam ediyordu. Sabri Efendi, kendini o kadar rahata vermişti ki, zihnen olsun, bu huzuru bozmamak, bulandırmamak için, Necil Sabit'teki değişikliğin sebeplerini araştırmağa lüzum ve münasebet görmüyordu.

— Seninle konuşacaklarım var!

Acaba nelerdi? Bu, bir mukaddemeye de benziyordu. İhtimal ki Sabri Efendinin hayatı ve istikbali ile alâkadar bir mes'ele idi.

Sabri Efendi, kemali edeple bir iskemleye ilişti:

— Emriniz beyefendi?

Necil Sabit, elini alnından geçirdi, hasta hasta baktı:

— Azizim Sabri Efendi... Aşk, nedir çektin mi?

Sabri Efendi, alıklaşmıştı:

— Anlamadım, efendim!

— Hiç ömründe, bir kadın, bir kız sevmedin mi?

Yaklaştı ve sesini yavaşlattı:

— Çekinme... Söyle canım!

Sabri Efendi, korkak korkak etrafına bakındı, sağ elini ağzına siper etti, başını ağır ağır, iki yana salladı:

— Çoook!

— O kadar ileri gitme... Sualimin şekline dikkat etmedin...

— Ne gibi efendim.

Necil Sabit, parmaklarını açıp kapıyarak tarif etti:

— Eğer, her hoşumuza giden kadını, kızı; aşkla sevdim! Diyecek olursak, aşkı, iptizale uğratırız. Ben, onu demek istemiyorum. İnsan, ömründe, bir, haydi nihayet iki aşk çeker. Bir kadını veya bir kızı, bütün kalbini vererek sever. Böyle şey, başından geçti mi?

Sabri Efendi, elini çenesine dayadı, gözlerini kapadı, durdu, tıraşı uzamış yanaklarını kaşıdı, düşündü:

— Vallahi hatırlıyamıyorum, Necil Beyciğim... Bir çok kadın sevdim. Mademki çok olunca, aşk olmıyormuş! O halde, aşk çekmemişim demek!..

Necil Sabit, gülmeğe başladı:

— Açık sözlü adamlara bayılırım.

Sabri Efendi, mahçup başını iğdi:

— İltifatınıza teşekkür ederim, Necil Beyciğim... Bendeniz hâkipayınızım...

— Estağfurullah Sabri Efendi... Çarşıya gidebilirsin...

Necil Sabit'in ne sualinden, ne de iltifatından bir şey anlıyamıyan Sabri Efendi, teredd'üt geçiriyordu?

- Mabadi var -

Hikâyeler

Nikbin

Dünyanın az çok her tarafını gezdim. Çin'deki çek - çek arabalarına, Yemen'deki hecin develerine, Rus'ların kızaklarına, Avrupa'dan Amerika'ya giden transatlantiklere, şimendifere, zepline, tayyareye, velhasıl dünyadaki bütün seyir ve sefer vasıtalarına bindim. Fakat bizim tramvaylarda - hele ikinci mevkilerde - ki âlemlere hiç birinde tesadüf etmedim..

Doğrusu bu arabalardaki elâstikiyet hassası bütün fizik ulemasını şaşırtacak bir kabiliyettedir..

Malûm ya meşhur kaidedir. Boş bir bardağa koyduğunuz su onun hacminden bir damla fazla gelirse derhal taşar.. Halbuki tramvaylara istiabı haddinden 20-30 kişi fazla tıkılıyor da bana mısın demiyorlar.. Sonra içeride sarhoşlar, deliler, akıllılar, uslular, yaramazlar, sevişenler, sövüşenler, dövüşenler, biletçiyle şakalaşanlar.. Bini bir paraya..

Geçen akşam yediyle sekiz arası acele bir işim olduğu için Sirkeci'den ikinci mevki bir arabaya ön taraftan atladım..

İtişe kakışa iç kapının yanında yüzüm arabanın içine bakar bir vaziyette sıkışıp kaldım.. Dönmek, kıpırdamak ihtimali yoktu..

Canımın sıkıntısından içerdeki müşterileri birer birer tetkik ediyor, hikâyelerimde tasvir edeceğim tipler için zihnimde hazırlıklar yapıyordum.

Ortadaki iki kişilik sıralardan birinde oturan çift herkesten fazla nazarı dikkatimi celbetti.

Otuz yaşında kadar görünen esmer yakışıklı bir genç yanındaki yeni açmış bir çiçek gibi taze genç kızın boynuna kolunu atmış, onu sımsıkı sarmıştı.

Sanki kapacaklarmış gibi herkesten kıskanıyordu.

Ben biraz insanların çehresinden onların hüviyetini anlarım.

Bunları da keşfeder gibi oldum. Muhakkak, ya nişanlıydılar, yahut ta yeni evli..

Erkek arasıra genç kadının yüzüne dudaklarını yaklaştırıyor, kulağına kim bilir ne âşikane cümleler fısıldıyordu.

Kadın bu lakırdıları ilâhî bir şarabı yudum yudum içer gibi sindire sindire dinliyordu.

Hayattaki kusurlarımdan biri de mütecessis olmaklığımdır.

— Acaba ne konuşuyorlar?

Diye meraktan ölüyordum. Biraz ilerliyip yanlarına yaklaşabilsem?.

Heyhat yürümek değil, kolumu bile kıpırdatmanın imkânı yoktu.

Fakat Tepebaşı'nı geçtikten sonra inen binenlerin vücude getirdikleri girdaba kapılıp döne döne o tarafa doğru kaydım.

Maatteessüf hâlâ konuştuklarını vazih duyamıyordum. Yalnız heceleri kulağıma müphem şekilde çarpıyor ve ben istediğimi anlıyamadığım için müthiş bir ıztırap çekiyordum.

Tıpkı kendisine söylenen masal tam tatlı yerinde bırakılmış bir çocuğun ruhunu kavuran asabiyete tutulmuştum.

Hey gidi aşk hey.. İnsanlara bir kere sihirli kanadıyla çarptı mı onları kendinden geçiriyor, büsbütün lâhutî bir âlemde yaşatıyor.

Taksim'e geldiğim vakit çifte kumrular ayağa kalktılar.. Erkek bu sefer kadının boynundan çözülen eliyle belini yakalamıştı.

Doğrusu kıskandım.. Bu bir sürü halk onlara vız geliyordu.

Nihayet, inmek için bana doğru yürüyorlardı. Meramıma nail olacak, hiç olmazsa yanımdan geçerken tek cümlelerini olsun işitecektim.

Eyvah.. Tekrar oturmuşlar ve tramvaydan çıkmaktan vaz geçmişlerdi. Yalnız önlerindeki sırada boş bir yer açılmıştı. Kimsenin kapmaması için iki tarafı yara yara oraya doğru atıldım.. Tecessüsüm dikkatlerine çarpmasın diye dirseğimi kenara dayadım, başımı da üzerine yaslayıp yorgun bir adam tavrı takındım. Hakikatte, kurnaz bir casus rolû oynuyordum.

Kadının bir musiki, bir kuş ötüşü gibi sesini işittim:

— Yavrum!.

Erkek daha kalın, fakat onunkinden daha fazla şefkatli bir ahenkle cevap verdi:

— Cicim!

Kadın derin bir nefes aldı. Gülüyor fakat güldükçe sararıyordu.. Bu ne biçim gülüş!..

— Yavrum..

— Cicim!.

Gene tekerrür etti..

.....

Aradaki bir sahneyi tasvir etmeden geçeceğim.. Yalnız şunu söyliyeyim ki garaja geldiğimiz vakit arabadakilerin hepsi birden hürr.. Diye indi. Tabiî ben de.. Fakat pencereden hâlâ onları tarassut ediyordum. Âşık maşukanın başları aksi istikamette birer yana düşmüş mırıldanıyorlardı:

— Ben sana bu kadar içme, dedim!

Ahmet Hidayet

İstanbul Himayei hayvanat cemiyeti ne halde?

Cemiyet hayvanlara zulmedenlerin tecziyesini istiyor. Dün Cemiyet merkezinde bir çay ziyafeti verildi

Himayei Hayvanat Cemiyeti tarafından verilen çay ziyafetinden bir intiba

İstanbul Himayei hayvanat cemiyeti dün matbuat erkânı ile bazı zevata bir çay ziyafeti vermiştir. Bu münasebetle davetlilere cemiyetin hayvan hastanesi gezdirilmiştir. Cemiyet reisi Zeki Pş. ile heyeti idarden Kâzım, baytar Santur Beyler ve heyeti idareye mensup hanımefendilerle Felemenk sefirinin refikası Mm. Boran Renkers ayrı ayrı cemiyetin mesaisi hakkında şayanı dikkat izahat vermişlerdir. Cemiyetni 930 senesi raporuna göre son bir sene zarfında 549 hayvan meccanen tedavi edilmiş, 97 hayvana ameliyat yapılmış, meraklılara 188 köpek verilmiş, ve 3309 köpek, 807 kedi, 47 beygir insanî bir tarzda öldürülmüştür.

123 tane ökse de balkan ve tepelerden müsadere edilmiştir.

Cemiyet azaları belediyeden çok müştekidirler.

Belediye, evvelce cemiyetin teşebbüsü üzerine topladığı köpkleri zehirle öldürmiyerek cemiyete göndermekte idi. Cemiyet te bunları «Lethal Chambar» denilen bir odaya kapayarak havagazi ile bir dakikada öldürülmekteydi. Halbuki belediye son zamanlarda araba yokluğunu ileri sürerek gene zehirle itlâfa başlamıştır. Bu itlâfın gayri insanî ve gayri medenî olduğu beyan edilmektedir.

Ceza kanunu hayvanlara zulüm ve eziyeti menettiği halde kanunun bu maddesi tatbik edilmemektedir. Cemiyet geçenlerde bir beygiri insani surette itlâf etmek için satın almıştır. Bu beygir 12 yaşında tekaüde sevki lâzım geldiği halde 28 yaşına kadar arabada kullanılmış ve bir deri ve bir kemik haline geldiği gibi üzerinde de yaralar hasıl olmuştu.

Cemiyet bu hayvanın çalıştırılmasını menedemeyince bunu satın almak mecburyetinde kalmıştır. Bu hayvan beynine bu iş için icat edilen bir tabanca ile ateş edilmek suretile öldürülecektir.

Bir sürücü de hayvan hızlı gitmediği için karnına pıçak saplıyarak barsaklarını dışarı çıkarmıştır. Cemiyet buna da ameliyat yaptırmıştır.

Cemiyet sahipsiz köpekleri toplamak ve [illegible] kaçgün zarfında bunları sahipleri zuhur etmezse istiyenlere meccanen vermektedir.

Çocukların hayvanlara fena muamele yapmamaları için mekteplerde konferanslar verilmektedir.

Spor

Lik maçları bitti

[Birinci Sahifeden Mabait]

puvan almışlardır. Beykoz 11 puvanla birinci kümenin sonuncusu olmuştur.

Fener'lilerin 3 puvan farkla birinci olması, bu takımın bu sene çok iyi bir netice aldığına müsbet bir delildir. Hakikaten Fener'liler bu seneki şampiyonada çok güzel bir varlık göstermişler, muntazam çalışmalarının semeresini bu suretle görmüşlerdir. Fenerbahçe takımını, kazandıkları muvaffakiyeten dolayı tebrik ederiz.

Dünkü maç nasıl oldu?

Fenerbahçe ile İstanbulspor arasında dün yapılan müsabaka çok hararetli olmuştur. Fener'liler ilk devrede, şiddetle esen rüzgârın altına düştüklerinden İstanbulspor bu vaziyetten çok istifade etmiş, devre sonuna kadar mütevazin bir oyun oynamıştır.

İlk golü Fenerbahçe yapmış, bir müddet sonra İstanbulspor buna mukabele ederek beraberliği temin etmiştir. İlk devre bu vaziyette hitam bulmuştur. İkinci devrede rüzgârı lehlerine alan Fener'liler ilk dakikadan itibaren ağır basmağa başlamışlardır. Dakikalar geçtikçe İstnbulspor kalesi sıkışmağa başlamış ve sonra goller tevali etmiştir.

Fener'liler bu devrede beş gol yapmağa muvaffak olmuşlardır. İstanbulspor lehine verilen bir penaltı cezasını Fener kalecisi kurtarmış ve oyun bu suretle 1-6 netice ve Fener'lilerin galibiyetile hitam bulmuştur.

Takımların aldığı dereceler

1 — Fenerbahçe 8 galibiyet, 2 berabere, 0 mağlûbiyet, 28 puvan.

2 — Galatasaray 6 galibiyet, 3 berabere, 1 mağlûbiyet, 25 puvan.

3 — Beşiktaş 6 galibiyet, 2 berabere, 2 mağlûbiyet, 24 puvan.

4 — Vefa 3 galibiyet, 0 berabere, 7 mağlûbiyet, 16 puvan.

4— İstanbul spor 3 galibiyet, 0 berabere, 7 mağlûbiyet, 16 puvan.

6— Beykoz 0 galibiyet, 1 berabere, 9 mağlûbiyet, 11 puvan.

Güreş müsabakaları

İstanbul mıntakası güreş heyeti tarafından tecrübeli güreşçiler arasında dün hususi mahiyette güreş müsabakaları yapılmıştır. Müsabakalar güzel ve hararetli olmuştur. Alınan neticeler şunlardır:

Askerî sanayiden Şefik Bey, Beykoz'dan Abdullah Beye mağlûp olmuş, Kumkapı'dan Muzaffer Bey Ortaköy'den Nazım Beyi yenmiştir.

Beşiktaş'tan Abbas Bey Kumkapı'dan İlyas Beyi mağlûp etmiş, Kumkapı'dan Cafer Bey de Kumkapı'dan Tevfik Beyi mağlûp etmiş, Kumkapı'dan Ali Osman Bey de gene Kumkapı'dan Hicabi Beye galip gelmiştir.

Kumkapı'dan Saim Bey, Kumkapı'dan Alâettin Beyi, Kumkapı'dan İbrahim Bey de Kumkapı'dan Hayri Beyi mağlûp etmişlerdir.

Haliç kulübü bu müsabakalara da iştirak etmemiştir.

Mes'ele anlaşıldı!

Galatasaray takımının Avrupa seyahati münasebetile ortaya bir mes'ele çıkarıldığını dün yazmıştık. Mes'ele şudur: Galatasaray takımı Almanya'da yapacağı müsabakalar hakkında angajmana girerken Galatasaray - Fener muhteliti şeklinde geleceğini bildirmiş, halbuki bu mes'eleden Fenerbahçeyi haberdar etmemiş, sadece kendisi, kakmış, gitmiş.

Alman federasyonundan gelen bir satırlık mektuptaki «bahçe» kelimesinden bu manayı çıkaranlar yukarıda kaydettiğimiz zehaba kapılmışlar ve bunu böylece ilân etmişlerdir.

Dün yaptığımız tahkikatta bu rivayetlerin kat'iyyen aslü esası olmadığını, Galatasaray'ın bütün muhaberatında sadece Galatasaray takımından bahsedildiğini, Fenerbahçe - Galatasaray muhtelitinin mevzu bahsolmadığını öğrendik. Bu suretle bu dedikodulu mes'ele halledilmiş oldu.

VUKUAT

Zora gelince..

Polisi vurmak ve kendini öldürmel istiyen hırsız

Sirkat maddesinden maznun olup zabıtaca aranılan Acem Ali oğlu Sadık isminde birinin dün Küçükpazar'da Arapçeşmesi sokağında Sadık Efendinin hanesinde olduğu anlaşılmış, 815 numaralı polis memuru kendisini karakola getirmekte iken Sadık tabancasını çekerek polise iki el ateş etmiş, isabet ettirememiş ve kaçmağa başlamıştır.

Polis memuru Sadık'ı takip etmiş ve Keseciler sokağında sıkıştırarak yakalıyacağı esnada Sadık ayni tabanca ile kendisini sol kasığından yaralamıştır. Sadık Cerrahpaşa hastanesine gönderilmiştir.

Hırsızlıklar

Hırsızlıklar

Son 24 saat içinde şehrimizde dört sirkat vak'ası olmuştur:

1 — Ayasaofya'da Mahmudiye caddesinde 16 numarada oturan Tıp Fakültesi müderrislerinden doktor Behçet Sabit Beyin hizmetçisi Osman oğlu Akif, dün gece (250) lira kıymetinde bir pırlanta göğüs iğnesi ve bir çift iskarpin, bir çift pantalon, gümüş kaşık ve saire çalarak kaçmıştır.

2 — Cibali caddesinde kereste tüccarı Değirmenciyan Efendinin 48 numaralı mağazasından 44 parça kalas ile 35 parça tahta sirkat edilmiştir.

3 — Dün gece Dr. Miralay Şükrü Beyin Gedikpaşa'da Eminbey mahallesinde Dervişsokağında Suat Bey apartımanının ikinci katındaki dairesine hırsız girmiş ve (90) lira ile iki çift iskarpin çalıp kaçmıştır.

4 — Şehzadebaşı'nda kasap Ali Efendinin dükkânına hırsız girmiş ve 30 liralık bir duvar halısı ile (350) kuruş çalmıştır.

Müteferrik

Heybeliada da bir ceset bulundu

Dün Heybeliada iskelesi yanında, denizden sahile atılan bir ceset bulunmuştur. Cesedin tahminen 54 yaşlarında birinin olduğu anlaşılmıştır. Sağ çenesinin yan tarafı üç yerinden patlamış, elinin derileri soyulmuş, yüzü tanınmaz bir hale gelmiştir. Cesedin tahminen bir hafta on gün kadar denizde kaldığı ve gayrimüslim olduğu anlaşılmış ve Morga kaldırılmıştır.

Kadıköyü'nde bir ceset bulundu

Dün Haydarpaşa rıhtımında gezinenler dalgaların kenarda sürüklediği bir çocuk cesedi görmüşlerdir. Zabıtaya haber verilmiş ve ceset denizden çıkarılmıştır. Çocuğun öldürülerek denize atıldığı vazih bir şekilde anlaşılmıştır. Çocuğun boğazında bir bez bulunmuştur.

İstanbul yolları neden bozuluyor?

Nafıa Vekâleti bu hali şayanı dikkat bulmuş ve tetkik karar vermiştir

İstanbul'da hem Emanet, hem Vilâyet yollar yapmaktadır. Şehrin dahil ve haricinde inşa edilen bu yolların aradan pek az bir müddet geçer geçmez bozulup harap oldukları da ötedenberi söylenen bir mes'eledir. Bu hal nazarı dikkati celbetmiş, ve ahiren Nafıa Vekâleti İstanbul Vilâyeti içinde yapılan ve yapılmakta olan bütün yolların tetkikine karar vermiştir. Vekâlet inşaatın neden pek çabuk bozulduklarını ve ne gibi müessirat altında harap olduklarını anlıya caktır.

Jeneral Guro

[Birinci sahifeden mabait]

istirahat ederek kahve içtikten sonra refakatinde Müze müdirile mihmandarı olduğu halde Yeşil Cami'yi ve türbeleri gezmiş, izahat almıştır. Jeneral şark tarzında inşa edilmiş olan eski Fransız konsolosanesini ziyaret etti ve Bursa manzaralarından satın aldı. Misafirimiz öğleden sonra Uludağ'a çıkmıştır. Akşama Yalova'ya gidecektir. Bursa'da Jenerale çok ihtiram ve alâka gösterilmiştir.

Musa

* * *

Ceneral Guro cenapları dün gece hususî bir vapurla Yalovadan şehrimize avdet etmiştir.

M. Pol Jeraldi'nin konferansı

Şehrimize geldiğini yazdığımız Fransız edibi Pol Jeraldi bu akşam Ünyon Frensez'de edebî bir konferans verecek ve Ceneral Guro Cenapları ile Fransız sefiri Kont de Şambrön hazır bulunacaktır.

Bir muhasip iş arıyor

Hamburg Ticaret Akademisinden mezun ve memleketimizin büyük müesseselerinin muhasipliğini der'uhte etmiş Türk genci iş arıyor. Adres: Marpuççular 41 Tevfik

BÜYÜK TAYYARE PİYANKOSU

8. inci TERTiP 5. inci KEşiDE

11 HAZiRAN 1930

Keşideler; Vilâyet, Şehremaneti, Defterdarlık, ış, Ziraat ve Osmanlı Bankaları murahhasları ve Halk huzurunda yapılır.

Büyük ikramiye 50,000 liradır.

Her keşidede çıkan numaralar tekrar dolaba konmaz

Sadık Zade Biraderler Vapurları

Kara deniz Muntazam ve Lüks postası

SADIK ZADE

Vapuru 8 haziran PAZAR

Sirkeci rıhtımından hareketle (Zonguldak, İnebolu, Samsun, Ünye, Ordu, Giresun. Görele, Vakfıkebir, Trabzon, Sürmene ve Rize) İskelelerine azimet ve avdet edecektir.

Tafsilât için Sirkecide Mes'adet hanı altında acentalığına müracaat Telefon adresi: İstanbul 2134

Seyrisefain

Merkez acentası Galata Köprü başında Beyoğlu 2362

Şube acentası Mahmudiye hanı altında İstanbul 2740

İzmir-Mersin sür'at postası

(KONYA) vapuru 10 haziran salı 12 de Galata rıhtımından hareketle çarşamba sabahı İzmir'e gidecek ve akşamı İzmirden Antalya, Alâiye, Mersin'e gidecek ve dönüşte Alâiye Antalya, İzmir'e uğrıyarak gelecektir.

Mudanya postası

Cuma, pazar salı, çarşamba günleri idare rıhtımından 9 da kalkar.

11, 12 haziran 930: Kadınlara

14 haziran 930: Erkeklere

Türkiye Seyrisefain idaresi mütekaidin, eytam ve eramilin mayıs 930 maaşları balâda muharrer günlerde verilecektir.

8 haziran pazar (ANTALYA)

9 haziran pazartesi (Trbazon birinci postası) yapılmıyacaktır.

Hantalzade Tayyar vapurları

AYVALIK - İZMİR POSTASI

TAYYAR vapuru 8 haziran Pazar

akşamı saat 17 de Sirkeci rıhtımından hareketle [Gelibolu, Çanakkale, Küçükkuyu, Altınoluk, Edremit, Bürhaniye, Avalık, Dikili ve İzmir'e azimet ve avdet edecektir.

Yük ve yolcu için Eminönü Reşadiye caddesi Rıhtım hanındaki idarehanesine müracaat. Tel. İstanbul 1977 Telgraf: İst. Hantal Tayyar. Yolcu bileti vapurda da verilir.

TAVILZADE VAPURLARI

Ayvalık - İzmir Ekspresi

SAADET vapuru

Her pazartesi günü akşamı saat on yedide, Sirkeci rıhtımından hareketle (Gelibolu, Çanakkale, Edremit, Ayvalık, Dikili ve İzmir iskelelerine azimet ve avdette Dikili ve Çanakkale'ye uğrayarak İstanbul'a muvasalat edecektir.

Yolcu bileti vapurda da verilir

DIKKAT: Edremit yolcuları trene yetiştirilir.

Yemiş Tavilzade biraderler.

Telefon: İstanbul 2210

Dr. Semiramis Ekrem H.

Çocuk hastalıkları mütehassısı

Dr. Ekrem Behçet

Etfal hastanesi kulak, boğaz, burun hastalıkları mütehassısı

Beyoğlu Mektep sokak No. 1

Telefon Beyoğlu 9496

Doktor

Osman Şerafettin

Cildi Emrazı imtaniye mütehassısı

galoğlu Nuriosmaniye caddesi 11

Telefon: 893

Muayene zamanı cuma'dan maa'da 1,30-7

(Gureba hastahanesi dahili, sarı Hastalık'ar mütehassısı)

Silivri Belediyesinden:

Silivri kasabasının Hacı İsmail su yolları tamiri 6832 lira 21 kuruş bedeli keşifle 22 mayıs 930 tarihinden itibaren yirmi gün müddetle ve kapalı zarf usulile münakasaya konmuştur. Şartnamesi sureti Silivri belediyesile Şehremaneti sular müdüriyetinde görülebilir. Zarflar 930 senesi haziranın on birinci çarşamba günü saat on yedide Silivri belediyesinde açılacağı ilân olunur.

Defterdarlık ilânları

Beykoz çayırındaki 4 kavak, 2 dişbudak ve Tokat ormanındaki 30 çam devrilmiş ağaçların müzayedesi 11 haziran çarşamba gününe bırakılmıştır. Taliplerin Beykoz malmüdürlüğüne müracaatları.

Mahmudiye oteli

Elektrik ve terkosla mücehhez nezafet ve taharetile müşterilerinin mazharı takdiri olan otelimize bu defa müceddeden banyo mahallile tek yataklı odalar inşa edilmiştir. Binaenaleyh aile ikametine de son derece elverişlidir. Ehven ücretle abonman kaydedilir. Rahatını ve istirahatini arzu eden zevatı kiramın teşrifleri kendi menfaatleri iktizasındandır

Adres: Sultan Mahmut türbesinde

Telefon: 3402

Maliye Vekâletinden:

931 senesi mayıs gayesine kadar tabettirilecek evrakı matbua kapalı zarfla münakasaya vazolunmuştur.

Münkasa 25/6/930 tarihine müsadif çarşamba günü saat on dörtte levazım idaresinde müteşekkil mübayaat komisyonunda yapılacaktır. Münakasaya iştirak edeceklerin teklif mektuplarını ve (3182) üç bin yüz seksen iki liralık muvakkat teminatlarını aynı günde saat on dörde kadar levazım müdiriyetine vermeleri lâzımdır.

Münakasa şartnamesi levazım müdiriyetinden ve İstanbul'da Dolmabahçede evrakı matbua ambarı mümeyyizliğinden her gün alınabilir.

Satılık ve kiralık konak

Saraçanebaşı'nda, Aksaray yolu üzerinde halen Feyziati lisesi bulunan ve bütün vesaiti medeniyeyi cami büyük bahçe ve salonları havi elli iki odalı Münür Paşa konağı satılık ve kiralıktır. Hastane, mektep ve bu gibi müessesata elverişlidir. İstanbul Tabibiadlisi Dr. Enver Beye müracaat.

Piyango müdiriyetinden:

Nümuneleri veçhile «10,000» adet varafişi ile «200,000» adet evlenme evrakı tabettirileceğinden taba talip olacakların pey akçaları ile birlikte 9/6/930 pazartesi saat 14 te piyango müdiriyetinde müteşekkil tayyare mübayaat komisyonuna müracaatları.

İNKİBAZ, SUİHAZIM Karaciğer ve böbrek hastalıklarında hamile kadınların gasyanında deniz tutmasında **MAZON MEYVA TOZU** almak çok nafidir. Meyvaların ekseri havası nafiasını camidir. Koparbir hazım, rahat bir uyku temin eder ve vücude latif bir rahatlık verir. Beyoğlunda Tokatlıyan karşısında Velicanidis ve Taksim karakolu karşısında Limonciyan eczaneleri. Fiatı 80 kuruştur. Umumî deposu: Bahçe kapıMazon Botton ecza deposu.

İzmir'in Balçova (Ağa memnun) Ilıcaları açıldı. Aileler devama başladı. Zarurî ihtiyaçlar temin edilmiştir. Romatizma ve asabî hastalıklara çok faidelidir. İzmir Reşadiye'de araba ve otomobiller hazırdır.

Nefis bir musiki refaketinde
Güzel bir ses dinlemek
Emsalsiz bir zevk teşkil eder, değil mi?

Halbuki, bu sesin sahibi yüzlerce güzelin içinde birinci olarak seçilmiş olursa bunu dinlemekten hasıl olacak zevkin hududuna payan olamaz.

Bu zevkten kendinizi mahrum etmek istemezseniz:

1930 Türkiye Güzellik Kraliçesi
Mübeccel Namık
Hanımın
KOLUMBİA
İçin okuduğu 17160 numaralı
"Mübeccelim, ben„
plâkından bir tane olsun almağı ihmal etmeyiniz.
COLUMBIA plâklarını satan umum gramofon mağazalarında arayınız.

DITMAR'S DEMON

Gazeteyi şölye gözden geçirinceye kadar Demon üstünde çay hazır olur.
DEMON GAZ OCAĞI
çabuk, temiz ve ucuz pişirir

İstanbul'da Tahtakale'de Tomruk sokağında DAVİD SOMEKH ve Galata'da Perşembepazarında JEAN DULFİS de satılır.
Acentaları: KAPPS ve LİVADARİ, İstanbul Sultan Hamam Mesadet Han No 20-22 Posta kutusu: İstanbul 107

Her nevi
ELEKTRİK
vantilâtörleri
SATİE de
VERESİYE
satılır.
Metro Han - Tünel meydanı, Beyoğlu - Elektrik evi - Beyazıt - İstanbul - Muvakkathane caddesi No. 83 Kadıköy Şirketi Hayriye iskelesi No. 10, Üsküdar.

Emniyet Sandığı Emlâk müzayedesi

Kat'î karar ilânı

Müzayede bedeli L.	İkraz No.	Merhunatın cins ve nev'i ile mevki ve müştemilâtı	Borç unun ismi
465	32	Beylerbeyin'de Bürhaniye mahallesinde Rasimağa sokağında eski 12 mükerrer ve yeni 16-1, 16-2 numaralı elli altı arşın arsa üzerinde ahşap bir buçuk katta iki oda ve doksan altı arşın arsa üzerinde bir buçuk katta duvar taşından bir fırını havi bir hanenin tamamı.	Abdulkadir Ağa
280	12218	Eyüpsultan'da Kızılmesçit mahallesinde Kızılmesçit caddesinde eski 86, 86 mükerrer ve yeni 42, 44, 44-1 numaralı iki yüz on beş arşın arsadan ibaret münhedim hane arsasının tamamı. (Yalnız yan duvarları mevcuttur).	Fuat Ef.
79	15258	Ayvansaray'da Atik Mustafapaşa mahallesinde Bostan sokağında eski 36 ve yeni 52 numaralı seksen bir arşın arsa üzerinde ahşap iki katta üç oda bir sofa bir mutfak bir kuyuyu havi bir hanenin tamamı.	Mustafa Ef.
340	15306	Hasköy'de Kiremitçi Ahmetçelebi mahallesinde Sinago sokağında eski 28 ve yeni 22, 24 numaralı biri yetmiş yedi arşın üzerinde ahşap bir katta iki oda bir koridoru havi olup cam ve çerçeveleri sökülmüş diğeri iki yüz altmış arşın üzerinde ahşap iki katta dokuz oda ve bin iki yüz altmış üç arşın bahçeyi havi tamire muhtaç iki hanenin tamamı.	İsmail Ağa
120	15648	Beylerbeyin'de Bürhaniye mahallesinde Çamlıca caddesinde eski 2 mükerrer ve yeni 22 numaralı yetmiş sekiz arşın üzerinde biri kârgir diğeri ahşap olmak üzere iki katta biri sandık odası olmak üzere dört oda iki sofa bir kuyu ve elli arşın üzerinde adi taşlık bir mutfak bir ahır ve üç dönüm iki yüz bir arşın bahçeyi havi bir hanenin tamamı.	İsmail Vefa Ef. Hatiçe Hadiye ve Şaziment Hanımlar
100	15709	Kasımpaşa'da Kulaksız Ahmetkaptan mahallesinde Kulaksız caddesinde eski 82, 84, 84 mükerrer 84 ve yeni 148, 150, 154, 1 numaralı yirmi ikişer buçuk arşından kırk beş arşın üzerinde mebni olup kırk arşın üzerinde bir oda ile türbe ittihaz kılınan bir mahalli havi iki dükkânın tamamı.	Emine Lütfiye H.
145	15962	Mevlevihanekapısı'nda Aydınkethüda mahallesinde Keresteciler sokağında eski 3 mükerrer ve yeni 3-2 numaralı yetmiş altı arşın üzerinde ahşap bir buçuk katta altında bodrumu havi iki oda bir ufak sofa bir mutfak ve yetmiş dört arşın bahçeyi havi bir hanenin tamamı.	Necmettin Ef. Hediye H.
700	16274	Alpazarı'nda Mağnisalı Mehmetpaşa mahallesinde eski Saraf ve yeni Bakkal sokağında eski 2, 4, 6 ve yeni 2 numaralı yüz yetmiş arşın üzerinde kârgir bir kattan ibaret bir garajın tamamı.	Mustafa Ağa
250	16475	Halıcıoğlun'da Abdüsselâm mahallesinde Kumbaracı sokağında eski 163 ve yeni 151 numaralı elli yedi arşın arsa üzerinde dört duvar üzeri kiremitsiz adi tahta ile örtülü bir hanenin tamamı.	Zehra ve Fatma Bestine H.lar
685	17141	Eyüpsultan'da Emirbuhari mahallesinde Kışla caddesinde eski 53 ve yeni 11 numaralı dört yüz beş arşın arsa üzerinde ahşap bir kattan ibaret moloz taşından adi bir asma odayı ve yedi yüz altmış beş arşın bahçeyi havi bir ot mağazasının tamamı.	Ahmet Ağa
409	17236	Yenibahçe'de Defterdar Ahmetçelebi mahallesinde Kazaskercamii sokağında eski 5 ve yeni 7, 9 numaralı doksan arşın arsa üzerinde kârgir bir katta üç oda bir ufak antre bir mutfak ve üç yüz kırk sekiz arşın bahçeyi havi natamam bir hanenin tamamı.	Hacer H.
565	17311	Kasımpaşa'da Kazasker civarında Gazi Hasanpaşa mahallesinde atik Tersanekapısı Sıraberberler cedit Tersane sokağında eski 17 ,19 ve yeni 37, 39 numaralı yüz arşın arsa üzerinde kârgir üç katta iki odası adi tahta ile bölünmüş olmak üzere sekiz oda bir mutfak bir kuyuyu ve altında adi tahta ile bölünmüş üç dükkânı havi bir hanenin tamamı.	Mehmet ve Hasan Efendiler
1400	18200	Şehzadebaşın'da Hoşkadem mahallesinde Kırıktulumba sokağında eski 6, 8 kalp ve yeni 8, 10 numaralı üç yüz otuz altı arşın arsa üzerinde ahşap üç buçuk kattan ibaret bir bölüğü dokuz oda üç sofa bir mutfak ve dört yüz elli dört arşın bahçeyi ve diğer bölüğü keza dokuz oda üç sofa bir mutfağı havi iki bölüklü tamire muhtaç bir hanenin tamamı.	Bedia H.
158	18214	Edirnekapısı'nda Çakırağa mahallesinde Hançerlikilise sokağında eski 22 ve yeni 28 numaralı altmış altı arşın arsa üzerinde mukaddema kârgir iki buçuk katta dört odayı havi iken üst katı yıkılmış yalnız iki oda bir bodrumu ve harap bir mutfağı havi bir hanenin tamamı.	Nesim Ef.
352	19346	Ayvansaray'da Atik Mustafapaşa mahallesinde eski Fırın ve yeni Fırın sokağında eski 13 ve yeni 17, 52 numaralı seksen beş arşın arsa üzerinde kârgir iki katta dört oda bir mutfak bir kuyu ve on beş arşın bahçeyi havi bir hanenin tamamı.	Halil Ağa
610	19418	Fatih'te Pirinççisinan mahallesinde Kalaycı sokağında eski 1 ve yeni 11 numaralı seksen üç arşın arsa üzerinde kârgir bir buçuk katta biri yemek odası olmak üzere üç oda bir antrepo bir koridor bir mutfak ve elli altı arşın bahçeyi havi bir hanenin tamamı.	Rıza Ef.
430	19440	Paşabahçesi'nde Sultaniye sokağında eski 21 ve yeni 28, 28-1 numaralı üç yüz otuz arşın arsa üzerinde ahşap iki katta on üç oda bir sofa bir kuyu ve yedi yüz elli arşın bahçeyi havi harap bir hanenin tamamı	Zihni B.
320	19615	Çengelköyün'de Köprülü sokağında eski 5 ve yeni 3 numaralı yüz yetmiş sekiz arşın arsa üzerinde ahşap iki katta ikişi küçük olmak üzere altı oda bir mutfak bir taşlık ve iki yüz elli dokuz arşın bahçeyi havi bir hanenin tamamı.	Müzeyyen H.
1035	19776	Fatih'te Dülgerzade mahallesinde ada 29 ve harita 764 mevkiinde eski 15, 15 mükerrer ve yeni 12, 14 numaralı doksan sekiz arşın arsa üzerinde kârgir maadaraça üç buçuk katta üç oda bir mutfak ve altında bir dükkânı havi bir hanenin nısıf hissesi.	Muharrem B.
907	19777	Fatih'te Dülgerzade mahallesinde Nalbant sokağında eski 18 ve yeni 8 numaralı doksan arşın arsa üzerinde kârgir bir kattan ibaret müfrez bir dükkânın tamamı.	Muharrem B.
930	19779	Fatih'te Dülgerzade mahallesinde Nalbant sokağında eski 20 ve yeni 15 numaralı doksan beş arşın arsa üzerinde kârgir bir katta müfrez bir dükkânın tamamı.	Muharrem B.
8659	19791	Batih'te Dülgerzade mahallesinde Nalbant sokağında eski 23, 25, 27, 29 ve yeni 15, 15-1, 15-2, 17, 19 numaralı üç yüz arşın arsa üzerinde kârgir iki katta beşerden on oda birer sofa birer mutfak birer sarnıç birer taşlık altında iki dükkân mukaddema yüz yirmi arşın arsa üzerinde salhane ve odalar ve elyevm iki yüz elli arşın arsa üzerinde kârgir üç katta altı oda altı sofa ve dört yüz sekiz arşın bahçeyi havi iki hanenin tamamı.	Muharrem B. ve Fatma H
880	20013	Fatih'te Dülgerzade mahallesinde Nalbant sokağında eski 16 ve yeni 6 numaralı doksan arşın arsa üzerinde kârgir bir kattan ibaret müfrez bir dükkânın tamamı.	Nazım B.
1710	20014	Fatih'te Dülgerzade mahallesinde Nalbant ve Çamaşırcı sokağında eski 14, 22, 5 ve yeni 4, 4-1 numaralı doksan beş arşın arsa üzerinde kârgir bir buçuk kattan ibaret kötreyi havi bir dükkânın tamamı.	Nazım B.

Yukarıda cins ve nev'ile mevki ve müştemilâtı yazılı emlâk hizalarında gösterilen bedellerle taliplerı üzerinde olup 14 haziran 930 tarihine müsadif cumartesi günü saat ikiden itibaren müzayedeye mübaşeret olunarak saat on altıda kat'i kararlarının çekilmesi mukarrer bulunduğundan talip olanların mezkûr günde saat on altıya kadar Sandık idaresine müracaat eylemeleri ve saat on altıdan sonra vuku bulacak müracaatların kabul edilmiyeceği ve mezkûr emlâke evvelce talip olanların kat'i karar esnasında hazır bulunmadıkları ve başka talip zuhur eylediği takdirde evvelki taliplerin müzayededen çekilmiş addolunacakları lüzumu ilân olunur.

Emlâk ve Eytam Bankası İstanbul şubesinden:

Satılık dut yaprakları

Şişli Büyükdere caddesinde Hacıosmanbayırı nam mahalde gazino arkasındaki dört dönüm bahçede mevcut altı yüzü mütecaviz dut ağaçlarının yaprakları bilmüzayede satılacağından taliplerin 9 haziran 930 tarihine müsadif pazartesi günü saat on dörtte mahalli mezkûrda hazır bulunmaları.

HAYAT YOKUŞU

İSTİKBALİNİ DÜŞÜNMEYENLER İHTİYARLIKTA SEFALETE MAHKÛMDURLAR.

NE ARTTIRMALI?

Hayatta muvaffakiyetin en büyük sırrı tasarruftur. Fykat hayat yolunda muvaffakiyetle yürüyebilmek için tasarrufu nasıl ve ne suretle yapmak lâzım geldiğini bilmek icap eder. Kaç yaşındasınız?

ıhtiyarlıkta başkasına muhtaç olmamak için ne arttırmağa mecbursunuz? Her fert yaşına göre kazancından muayyen bir mıktar arttırmalıdır. Bankamız uzun tetkiklerden sonra herkesin işine yarayan bir tasarruf rehberi hazırlamıştır.

Bankamızdan kumbara alanlara bu rehberlerden birtane hediye olunur.

TÜRKİYE İŞ BANKASI

OKSİMENTOL (PERODEN) Öksürük-Boğaz hastalıklarında. VELUTA SABUNU en sıhhî diş ve her türlü ağrılara karşı.

VEREMLİLERE, SIRACALILARA, UZVİYET VE KEMİK ZAYIFLIKLARINA, HAMİLE VE SÜT VİREN KADINLARA, ÇOCUKLARIN BÜYÜMESİNE, KEMİK KIRIKLIKLARINA, HASTALIKDAN KALKANLARA.

TRİKALSİN MUKAVVİ

DOKTORLARA SORUNUZ
SAF TRİKALSİN
KOMPRİME, KAŞE, TOZ VE GRANÜLE
Günde 3 adet yahut 3 kaşık
Çocuklara nısıf

Kitap mı
Kumbara mı?

Ziraat Bankasına yeni gelen cepte taşınabilir gayet zarif kitap şeklindeki kumbara ardan alarak tasarruf edeceğiniz paraların kârlı faiz ve ikramiyelerinden istifade ediniz.

ZIRAAT BANKASI ŞUBESİ:
Bahçekapı Dördüncü Vakıf Han birinci kapı

Her şeyi
goren düşman!

Bin vecihli gözlere malik olan sinek masanız üzerindeki en güzel yemeği kollar. Derhal oraya atılarak bir çok pislikleri ve hastalık tohumlarını bırakır. Ve onu tutmanıza meydan bırakmadan vızıldayarak ortadan gaip olur.
Flit sinek, sivri sinek, pire, güve, karınca, hamam böceği, tahta kurları öldürür ve yumurtalarını imha eyler. Tehlikesizdir. Kat'iyen leke yapmaz.
Flit i haşarat öldüren diğer mayilerle karıştırmayınız. Sarı tenekeye siyah kuşağa dikkat ediniz.

FLIT
Daha çabuk öldürür
Umumi Deposu: J. BERT ve ŞÜREKÂSI İstanbul - Galata Voyvoda Han

ENO'S "Fruit Salt" meyve tozu 60 senedenberi mide karaciğer ve barsakların yardımcısı olmakla müştehirdir. Tuzlu kaynar menbadan istihzar olunan şekersiz, tuzsuz tabii müshildir. Eno's meyvelerin ekser havası nafiasını cami tatlı ve lezzeti lâtiftir.

Sabah ve akşam bir su kadehi derunande bir kahve kaşığı alınır

ENO'S "FRUIT SALT" Déposé

"Fruit Salt" ve "Eno" isimlerile etiketi fabrikanın alâmeti farikasıdır.

BİLÜMUM ECZANELERDE SATILIR

10,000 kilo kınnap ve
20,000 kilo tonga ipi

Tütün İnhisarı Umumi Müdürlüğünden:

İdaremiz için en kısa zamanda teslim edilmek şartile 10,000 kilo kınnap ile 20,000 kilo mevcut nümuneleri veçhile tonga ipi pazarlıkla mubayaa edilecektir. Taliplerin her gün gelip nümuneyi görmeleri ve 14-6-930 cumartesi günü saat 10,30 da yüzde yedi buçuk teminatı muvakkateleri ile Galata'da mubayaat

A L'ETOİLE dünyanın en mamarfkuı ras: Parısın "A. KLAVERİ" nin icatkerdesi zayıflatıcı ve lâstiki mayokemerleri, lüks korsaların son modelleri hazır ve ısmarlama, taklitlerinden sakınınız. Bütün Türkiye için yegâne mümessilleri Beyoğlu No 437.
HOVAGIMYAN BIRADERLER

ÇİFTÇİLER
Orak makineleri yedeklerini en ucuz satan
BAYINDIRLI ESAT ve şerikleri
olduğunu anlamak için bir kere müracaat kâfidir.
Her türlü ziraat makineleri ve Avrupa gübresi bulunur
Zincirli Han sokağı No. 8 Galata - İstanbul

Türkiye İş Bankasından:

1) Ankara'da Taşhan palâs otelinin arkasında ve Maliye Vekâleti karşısında yeniden inşa edilen kârgir sinema binası sekiz sene müddetle kiraya verilecektir.
2) Sinema binasının dahili vaziyeti ve istiap haddi berveçhi atidir:

11	Adet	Loca	
267	„	Mevki	Balkon üzerinde
345	„	Birinci mevki	Aşağıda
258	„	İkinci „	„
232	„	Üçüncü „	„

Bir hususi sigara salonu tuvaletile beraber ayrıca her mevkie mahsus olmak üzere 3 sigara salonu.
3) Teklif zarflarının içine muteber bir bankanın on bin liralık teminatı muvakkate mektubunu leffetmek icap eder.
4) Tekliflerde icar bedelinin ne suretle ve ne kadar taksitte tediye edileceği ve tediyenin ne tarzda temin edileceği tasrih edilmelidir.
5) Kiralamaktan başka bir tarzda sinemanın işletilmesi için dahi teklif dermeyan edilebilir.
6) Talip olanların tekliflerini 1930 senesi haziran ayının onuncu günü akşamına kadar kapalı zarf ile Türkiye İş Bankası Ankara Merkez müdiriyetine tevdi etmeleri rica ve ilân olunur.

UCUZ SATAN ÇOK SATAR
İstanbulda: Eminönünde Ankarada: Kooperatif karşısında
KAZMIRCI ALİ RIZA Müessesatı

KADIN MANTOLARI	13	Liradan itibaren
TRENÇKOTLAR	13	» »
KAŞA PANTALONLAR	5	» »
ÇOCUK ELBİSELERİ	3	» »
İsmarlama kostümler	25	liradan itibaren

Ankara (Aydın) oteli
Mes'ul Müdür: İstanbul Sabık İskenderiye Otelcisi
İbrahim Etem
Asrî Banyo ve hususî daireler, is irahat fevkalâde ve hakikî ucuzluk, daimî ve hususî doktoru vardır.
Telefon (An ara) 1150

İstanbul Vilâyetinden:

Vekâletçe her ay neşredilmekte olan idare mecmuasının 27 inci nüshasından itibaren bir seneliği, malzemesi Vekâlete ait olmak üzere kapalı zarfla münakasaya konulmuştur. Taliplerin yüzde yedi buçuk teminat akçesi veya hükûmetçe muteber bir banka teminat mektubile yevmi ihale olan 21 haziran 930 cumartesi gününe kadar Vekâlet muhasebe müdürlüğünde müteşekkil mubayaat komisyonuna ve şartnamesini görmek istiyenler her gün Ankara'da Dahiliye levazım memurluğuna veya Vilâyet mektûbi kalemine müracaat eylemeleri ilân olunur.

İstanbul Tuz inhisarı baş müdürlüğünden

Çamaltı tuzlasından Foça ambarlarına tarihi mukavelenameden itibaren mayıs 931 gayesine kadar gelecek olan kırk beş bin ton dökme tuzun mavnalardan ambarlara boşaltılma ve ambarlarda da yüzer ve ellişer kiloluk çuvallara imlâ ve ağızları dikilip kurşun mühürle mühürlenerek vapurlara tahmil ücreti ameliyesi kapalı zarf usulile ve yirmi gün müddetle münakasaya çıkarıldığı ve 9 haziran 930 tarihine müsadif pazartesi günü saat on beşte ihale edileceğinden şeraiti münakasayı anlamak üzere taliplerin İzmir Tuz inhisarı Başmüdiriyetile Foça ambar memurluğuna müracaatları ilân olunur.

Yol inşaatı

Artüvin vilâyetinden:

505289 lira olan 35,840 kilometro tulündeki Hopa - Borçka yollarının tesviyei turabiye, imalâtı sınaiye ve şose inşaatı kapalı zarf usulile münakasaya konulmuştur. Münakasa 28 haziran 930 cumartesi günü saat 15 te Artvin vilâyetinde yapılacaktır. Münakasaya iştirâk edenlerin teklif mektuplarını ve muvakkat teminatlarını valiliklere vermeleri lâzımdır. Talipler münakasa şartnamelerini Artvin, Rize, İstanbul, İzmir Başmühendisliklerinden ve Ankara'da Umum müdürlüğünden istihsal edebilirler. Daha fazla malûmat istihsali ve mahalli tetkikat icrası için Artvin Başmühendisliğine müracaat edilmesi lâzımdır.

KAPTANLARIN NAZARI DİKKATİNE

Bir gemi sahibinin birinci, ikinci ve üçüncü kaptanlık vezaifini ayıkile ifa edebilecek kabiliyet ve rütbeyi ve bu hususu tevsik edecek evrak ve vesaiki haiz Türk tabiiyetinde iki kaptana ihtiyacı vardır.
Alâkadaranın bu hususiaki tekliflerini İstanbul 439 numaralı

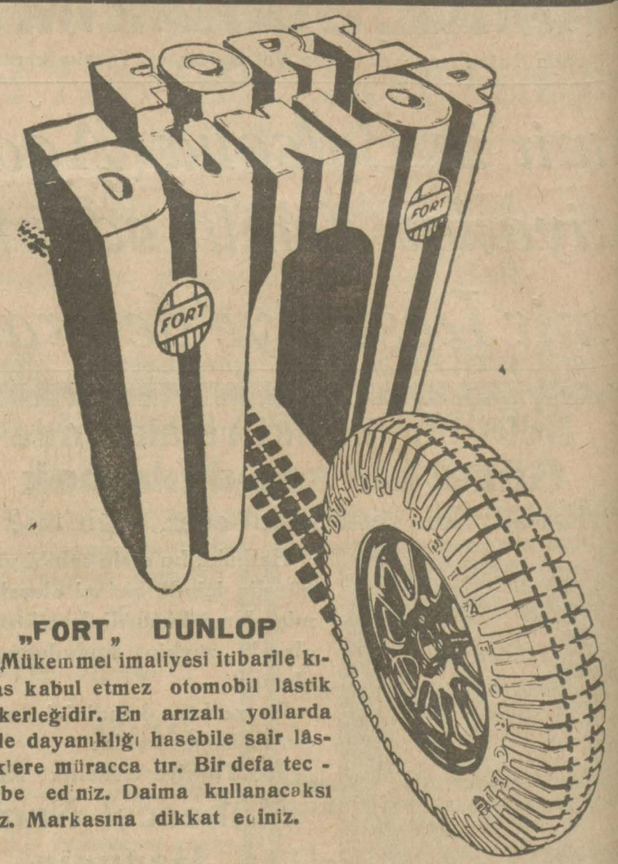

„FORT„ DUNLOP
Mükemmel imaliyesi itibarile kıyas kabul etmez otomobil lâstik tekerleğidir. En arızalı yollarda bile dayanıklığı hasebile sair lâstiklere müracca tır. Bir defa tecrübe ediniz. Daima kullanacaksınız. Markasına dikkat ediniz.

FORT DUNLOP

Vakıf akarlar müdülrüğünden:

MÜZAYEDEYE VAZOLUNAN EMLÂK

1 — Çemberlitaş Mollafenari Mahmudiye caddesi 7 No. hane.
2 — Beyoğlu Hüseyinağa Sakızağacı 55-53 hane nısıf hisse.
3 — Topkapı Beyazıtağa Camiişerif 14 ve 16 No. iki hane.
4 — Üsküdar Tevaşi Hasanağa Mezarlıkhaneyokuşu 425 No. tekkenin selâmlık kısmı.
5 — Balat Tahtaminare Çiçekçi sokak 9-7 No. hane
6 — Hocapaşa caddesi 21-27 No. dükkân ve oda.
7 — Bahçekapı Şeyh Mehmetgeylâni Peynirci S. 22-24 dükkân.
8 — Beyoğlu Hüseyinağa Yenişehir 58 No. dükkân.
9 — Balat Tahtaminare Çiçekçi S. 19-28, 170 No. dükkân.
10 — Üsküdar'da Çinili mahallesinde 219 No. dükkân.
11 — Beyoğlu Bereketzade Yüksekkaldırım 53 No. dükkân
12 — „ Kamerhatun Papatya S. 2 No. dükkân.
13 — Küçükçamlıca Mecidiye Faikbey 17 No. dükkân.
14 — „ Mecidiye Faikbey 19 No. dükkân.
15 — Kasımpaşa Bedrettinayni Alibaba 6 No. dükkân.
16 — Dayehatun Yenihan 37-33 No. dükkân.
17 — Galata Kemankeş Kara Mustafapaşa 51, 53, 55, 62-68 No. beş buçuk dükkân ve odalar 10-36 hisse.
18 — Çakmakçılar Dayehatun 1 No. Büyükyeni han üskatta oda.
19 — Çakmakçılar Dayehatun Kalciler han 36 No. oda.
20 — Topkapı Takkeci 5 No. ahır.
21 — Kasımpaşa Camiikebir Türabibaba 7 No. ahır.
22 — Galata Şahkulu 607-609 No. arsa.

Müddeti müzayede: 28 mayıs 930 dan 18 haziran 930 çarşamba günü.
Balâda muharrer emlâk kiraya verileceğinden müzayedeye vazolunmuştur. Taliplerin yevmi ihale olan son günün saat on dört buçuğuna kadar şartnameyi okumak ve teminatı muvakkate ita ederek müzayedeye iştirak etmek üzere İstanbul Evkaf müdürlüğünde Vakıf Akarlar müdürlüğüne müracaatları ilân olunur.
Evsaf ve müştemilâtı hakkında malûmat almak istiyenler bu müddet zarfında müzayede odasına müracaat ederek ecri misil raporlarını görebilirler.

Bakırköy Barut fabrikalarında Askeri fabrikalar Satınalma komisyonundan

San'atlar mektebinin haziran 930 ilâ 31 mayıs 931 nihayetine kadar ihtiyacı olan 80,000 kilo ekmek pazarlıkla mubayaa olunacaktır. İhalesi 15 haziran 930 pazar günü saat 14 te icra kılınacaktır. Şartnamesini görmek istiyenlerin her gün ve itaya talip olanların mezkûr gün ve saatte teminatlarile birlikte komisyonumuza müracaatları.

Emlâk ve Eytam Bankası İstanbul şubesinden:

Satılık bostan ve çayır

On dönümden 30 dönüme kadar kırk altı parçaya ayrılan Çırpıcıçayır ve bostanları pazarlıkla satılıktır. Taliplerin bankamıza müracaat eylemeleri.

BAKTERİYOLOK
Dr. İHSAN SAMİ
Bakteriyoloji laboratuvarı
Umum kan tahlilâtı. Erengi noktai nazarından (Vaserman teamülü) kan küreyvatı sayılması tifo ve ısıtma hastalıkları teşhisi. idrar, balgam. cerahatı kazuratı ve su tahlilâtı, Ultra mikroskopi ile frengi aranması, hususi aşılar istihzarı
Divanyolun'da Sultan Mahmut türbesi No 189 Telefon İs. 981

Dr. Horhoruni
Beyoğlu Mektep sokak No. 35
muayene sabahtan akşama kadar

Dr. A. Kutiel
Muayenehane ve tedavi elektriki laboratuvarı Karaköy Tersane

1929 senesinde
İstanbul limanı
Türkçe ve Fransızca ilk defa olarak neşredilmiş en mükemmel bir istatistiktir. İktisatçılara, tüccara, vapuculara ve herkese lâzımdır. İstanbul Liman Şirketinde ve büyük kitapçılarda bulunmaktadır

Dr. SEYFETTİN
Cilt ve Zührevi hastalıklar mütehassısı. Karaköy'de Abdullah Ef. lokantası yanında Ferit B. Han. Her gün.

Doktor Taşçıyan
Eminönü İzmir sokağında No. 4
Tedavi sabahtan akşama kadar.