YEDINCI SENE = N· 2270

PAZARTESİ 1 EYLÜL 1930

Başmuharriri
YUNUS NADİ

İDAREHANESİ:
Divanyolunumiye karşısında dairei mahsusa
Telgraf: İstanbul Cumhuriyet
Posta kutusu: N° 246
Telefon: Başmuharrir : 2366
Tahrir müdürü : 3236
İdare müdürü 2365, Kitap kısmı : 472

Cumhuriyet

ABONE ŞERAİTİ

MÜDDET:	TÜRKİYE İÇİN	HARİÇ İÇİN
Seneliği	1400 Kr.	2700 Kr.
6 Aylığı	750 Kr.	1450 Kr.
3 Aylığı	400 Kr.	800 Kr.

Nüshası her yerde
= 5 Kuruştur =

Zafer Dönüşü: İsmet Pş. Geliyor!

Şimendifer Boylarında

Bir ihtiyacın tatmini diğer ihtiyaçları doğuruyor. Şimendifer inşası memleketin imarına kapı açan bir harekettir. Binnefis şimendifer geçtiği yerleri zamanla mamur edecek ve müreffeh kılacaktır. Fakat bu ameliye kendi haline bırakılmıyarak teshil ve tesri olunabilir. Şimendifercilik siyaseti ancak bununla tamam olur itikadındayız. Devlet Demir yolları idaresinde yalnız bu işle iştigal edecek bir şube ihtas edilmesi ve bu idarenin o ameleyi kuvveden fiile çıkarabilecek vesaitle teçhiz kılınması artık daha ziyade tehir olunamıyacak bir zarurettir. Şimdiye kadar bir kaç defa temas ettiğimiz bu bahsi Başvekil Paşanın mükemmel nutkunu okuduktan sonra tekrar hatırlamış bulunuyoruz.

Mes'ele şimendiferlere güzergâh olan yerlerin çok nüfusa faaliyet sahnesi olacak veçhile imar ve ihyasıdır. Bu saha hemen şimendifer hatları boyundan başlıyarak içerilere doğru bu hatlarla alâkadar olacak yerlere kadar genişliyen bir mıntakayı ihtiva edecektir. Bu yerlerde istihsalin mümkün olan her çeşidi nazarı dikkate alınarak mevcudü iyileştirilecek ve artırılacak, hiç yoklarına ise şolunacaktır. Böylelikle bir taraftan şimendiferlere nakledecek eşya ve eş - has çıkacak, diğer taraftan ise -daha mühimmi- şimendifer yüzünden memleketin servet ve mamuriyeti artmış bulunacaktır. Şimdiye kadar bu işin tam ve kâmil bir ihtimam ile ele alınmamış olduğunu biliyor ve görüyoruz.

Tam ve kâmil bir ihtimam ile diyoruz, çünkü eskidenberi bu uğurda hiç bir şey yapılmamış değildir. Bu nama bazı iptidai düşünceler vücut bulmuş, bazı teşebbüsler yapılmıştır, fakat çok nakıs olarak, büyük maksada kifayetten pek uzak kalarak. Anadolu demiryolları daha devlete intikal etmeden, henüz şirket elinde iken şimendifer güzergâhında ziraatin terakkisine yardım etmek lüzumuna atfiyan bazı tesebbüsat ve teşkilat yapmıştı. Hatta Çumra ovasının irva ve iskası ameliyatı dahi bu şirketin teşebbüslerine yabancı değildir. Anadolu şirketi gâzergâhın istihsal itibarile iyileşmesini kendi menfaati cümlesinden addediyordu, ki fikir itibarile gayet doğru bir düşüncedir. Fakat onu başa çıkarmak için yalnız bir şirketin mesaisi ancak nisbî surette muvaffak olabilirdi. Mes'ele devlet eli ile tutulacak, devlet kafasile kavranılacak büyük mes'elelerdendir. Şimdi şimendiferlerin büyük bir kısmı devlet eline geçmiş, devlet malı halini almış olduğu için mes'eleyi bidayette şimendifer elile olsa da umumî heyetinde devlet kafasile nazarı dikkate almak zaman ve imkânları iyiden iyiye hasıl olmuş demektir. Bu hesaba şimdiye kadar yapılan işler devede kulak kabilinden bile değildir. Bu, baştan başa yeniden mütalea ve adeta yeniden tesis olunacak bir meşgaledir.

Bu yoldaki mesai yalnız devlete ait olan şimendiferlerin güzergâhlarına da münhasır kalamaz. Memleketteki şimendiferlerin kâffesi ayni mütaleaya dahil olacaktır. Zaten evvel ve ahir şimendiferlerin hepsi devletin, milletin, memleketin malıdır. Bazı şimendiferlerin şirketlerle olan alâkası zaman ile mukayyet bir işletme hakkından ibarettir. O şimendiferlerin de şimdiden fazla hasılat getirmeleri elbet faidelidir. Şimendiferlerin temin edecekleri fazla hasılat onların güzergâhlarındaki servet ve mamuriyetin delili olur, kibizce matlup olan da işte budur.

İtiraf edelim ki bu işle biz şimdiye kadar kâfi derecede, hatta nakâfi derecede iştigal etmemişizdir. Şimendifer güzergâhlarında istihsal faaliyetinin artması bizce işin tabiatine terkolunmuş gibidir. O kadar ki bazı şikâyetlerden çıkardığımız manalara göre bunun aksine bile gidildiği vakidir. Şu Adapazar'lıların şimendifer nakliyatından bir türlü tükenmek bilmyen şkâyetlerinde elbet bir esas, bir hakikat olacaktır.

Sözü geçmiş iken Adapazarı havalisinde şirket elinde iken de, devlete geçtikten sonra da şimendifer idaresinin bu çok müstait ve bereketli iklim ile iştigal edip etmediğini düşünebiliriz. Adapazarı'nda her şey yetişir, ezcümle bütün Türkiye'de patates ziraati en ziyade Adapazarı'nda yapılan bir iş gibi hatıra gelir. Hiç olmazsa şöhreti itibarile vaziyet böyledir. Fakat ayni zamanda biliriz ki senelerdir Adapazarı patateslerine arız olan bir hastalıktan bahsolunur durur. Acaba şimendifer idaresi Adapazarı'nda patates ziraatinin ıslahı ile hiç meşgul oldu mu?.. Zannetmiyoruz. Adapazar'lıların şikâyetlerine göre şimendifer idaresi bilâkis bu patates işinde kendisince yapılabilecek teshilât yerine hep müşkülât göstereregelmiştir. Halbuki şimendiferin menfaati bu mahsulün ıslahında ve ona azamî yardım ve kolaylık gösterilmesindedir. Adapazarı'nın çıkarabileceği patates ve saire cins itibarile gayet iyi, miktar itibarile ne kadar fazla olursa halk için olduğu kadar şimendifer için de faydalıdır.

Bu neticeye varmak için öyle hatıra gelir ki şimendifer idaresi meselâ şu Adapazarı patates ziraati ile alâkadar olmalı, Adapazarı'nda nümune tarlaları vücude getirmeli, halka iyi tohum tevziinde önayak olmalı, hulâsa bu işin ora da ileri gitmesinin başlıca alâkadarlarından biri görünebilmelidir. Her şey buna göredir. Meselâ Sabanca havalisinin meyvacılığı da bu cümledendir. Kuru ağacı diksek yeşillenecek kadar fevizli olan bu sahalarda ne yetişmez, meselâ ipek böcekciliği bu taraflarda ne harikalar göstermez! Fakat kimin baktığı ve uğraştığı var ki?!

Adapazarı'nı geçelim, ve Geyve ovasında boşu boşuna akan Sakarya'yı görelim. Bütün bu havaliyi altına gargetmek için ne kadar ufacık himmetler kâfi geleceğini herkes pek kolaylıkla anlıyabilir...

Şimdi düşünceyi anladınız. Bunu bütün hat boylarına uzatınız, memlekette şimendifercilliğin asıl gayesine ermiş olursunuz.

YUNUS NADİ

Büyük nutka halkın verdiği cevaplar

Sakarya büyük zaferinin karşısında ve ana yurdun göğsünde bu muazzam abideyi diktin!

Biz sana çelikten bir aşk ile perçinliyiz, bir gün vatan işlerinde buna ırsan, hiç düşünmeden bizi çağır, parmağının gösterdiği yere, gözümüzü kırpmadan başlarımızı uzatırız

Şimendifer zaferi işçisinin Türk mühendis ve sermayesinin zaferidir!

İsmet Paşa diyor ki: Bu hatlar, Türk işçilerinin, Türk fenninin çetin ve muzaffer bir imtihanıdır. Mühendisliğimize ve bütün işçiliğimize vatan müteşekkirdir!

Sivas 31 (Hu. Mu.) — İsmet Pş. Hz. gece saat 24 te birinci trenle Sıvas'tan Ankara'ya hareket etti - ler. Beraberlerinde Fahrettin, Cevat Paşalarla Nafia ve Millî Müdafaa Vekilleri, Fırka umumî kâtibi Saffet Bey vardır. Pş. Hz. nin nutukları halk üzerinde çok iyi ve çok derin tesirler bıraktı. Herkes her tarafta:

«— *Başvekilimiz milletin ve memleketin derdini iyi anlamıştır. Bize şüphesiz şimendifer lâzımdır. Bu iş münakaşaya gelmez. Başvekil tuttuğu yolda tamamen isabet etmiştir.*»

Diyorlar.

İsmet Pş. Hz. Ankara'daki bazı müstacel işlere yetişebilmek için Malatya'ya gitmekten sarfınazar etmiştir. — Fuat

Sivas Belediye reisinin nutku

Sıvas 30 (A.A.) — İsmet Paşa Hazretlerinin nutkunu müteakıp Belediye reisi Hayri Bey şu nutku irat etti:

«—Hoş geldiniz aziz misafirler, elimize şerefler, uğurlar getirdiniz. En derin sevinçlerin yüreğe sığmıyan duyguların doğurduğu bir heyecan içinde sevgili konular size karşı gelirken önümüzde bel-

(Mabadi 4 üncü sahifede)

Muhalefet ne yapıyor?

Yeni fırkanın İstanbul teşkilâtı işe başlıyor

İstanbul meb'usu Süreyya Pş. da iltihak etti. Fethi B. Yalova'dan bugün gelecek

Ağaoğlu Ahmet B. cevap veriyor

Serbest Cumhuriyet Fırkası kâtibi umumisi Nuri, Ağaoğlu Ahmet ve Talât Beyler dün de Galata'da fırka merkezinde akşama kadar bir çok müracaat ve teklifleri tetkik etmişlerdir.

Ahmet Bey ne diyor?

Ağaoğlu Ahmet Bey dün kendisile konuşan bir muharririmize şu beyanatta bulunmuştur:

«— Cevdet Kerim Beyin Halk Fırkasındaki mevkiini ve Halk

(Mabadi 2 inci sahifede)

Yeni fırkaya geçen İstanbul meb'usu Süreyya Pş.

Vilâyet ve Emanet

Yeni teşkilâtın tatbikına bugün başlanıyor

Dün ilk defa, Vali muavini Fazlı Beyin riyasetinde toplanan İstanbul Vilâyetinin yeni kaymakamları

Vilâyetle Şehremanetinin tevhidi hakkındaki yeni teşkilâtın bugünden itibaren tatbikına başlanacaktır. Takriben 1 asırlık bir maziye malik bulunan ve hiç bir devirde halkı memnun edememiş o -

(Mabadi 4 üncü sahifede)

İsmet Paşanın şelâ lei belâgati önünde

Serbest insanlar ülkesinde...

MUHARRİRİ AĞAOĞLU AHMET

— 6 —

Bir miting: Hatiplerin sözleri

Ah bu nasıl ülke! Serbest olmak ne kadar zor bir iş imiş!. Acaba alışabilecek miyim? Acaba hür olabilecek miyim?! Evvelce bu iş ne kadar kolay gözüküyordu! Halbuki asıl müşküller sonrada imiş. Tarihin ruhlar üzerinde bırakıp gitmiş olduğu izleri vardır ki insanı esir eden asıl bunlar imiş. Şimdi bütün bu işleri birer birer çekip sökmek lâzım imiş! Yalan söylememek, müdahene etmemek, cesur olmak, hakkı müdafaa etmek, korkmamak, dosdoğru söylemek... Bu ne ağır şartlar!

Kuvvet ve makam sahibi birisinin yanında nasıl korkulmaz, dosdoğru söylenir, tabasbus edilmez? İnsan böyle birisini gördüğü zaman içi bulanıyor, başı tutuyor, boynu kendi kendine eğiliyor ve dili kendinden methü sitayişe başliyor!

Hele bir arkadaşım vardı, hiç unutmam, telefonla konuştuğu zaman nazır yanında imiş gibi rengi atar, ceketinin düğmelrini kapatmağa başlar, sağ elini yerlere kadar uzatır ve yüzü baştan başa gülmek kesilerek rabıtasız kelimeler kekelemeğe başlar:

«— Evet efendimiz! Sayei âlinizde... Günah küçüklerden, af büyüklerden»... Gibi cümleler kullanır. Sonra telefonu hiddetle yere atar, sandalyenin üzerine yayılır ve soluk alarak:

« Ah! Ölecektim! Ne hiddet, ne hiddet! Dün kendilerine bir rapor vermiştim, mahtumlarının dairedeki münasebetsizliklerinden bahsetmiştim. Köpürmüş ama, ne köpürüş! Fakat bereket versin yatıştırdım! Oh»

Biz o zamanlar bu arkadaşla alay ederdik. Fakat hakikatte hepimiz onun gibi idik. Şimdi iliklerimize kadar işlemiş olan bu illetleri nasıl söküp atacağız? Helecandan, teheyyüçten uyuyamadım. Bütün gece odamda dolaştım. Sabaha doğru yorgunluktan bitap düşüp, dalmışım. Gözümü açtığım zaman güneş epeyce yükselmişti. Başımda ağrı vardı, açık hava ihtiyacını duydum.

Sokağa fırladım. Bulunduğum evin komşuluğunda büyük bir park vardı, oraya girdim. Bahçıvanlar bahçeyi sulamakla meşgul idiler. Ötede cesim bir heykel gördüm. Yanına yaklaştım, üzerinde şu yazıyı okudum:

«Serbest ülkenin ilk hürriyet kahramanı»

Bahçıvanlardan birisine yanaştım, parkın adını, kahramanın kim olduğunu sordum.

— Ecnebi misiniz?

— Evet, yeni geldim!

— Burasına hürriyet parkı derler. O heykel de istibdada karşı ilk hürriyet bayrağını kaldıran bir vatandaştır. Ülkemiz bu kahramana tapar.

Bu meyanda parka kafile kafile adamlar gelmeğe başladılar. Biraz sonra parkın muhtelif yerlerinde mitingler kuruldu.

Birisine yanaştım: Genç bir delikanlı heyecanla bir şeyler söylüyordu. Kulak verdim. Hükûmeti tenkit ediyormuş. Hükûmetin fırka programına sadık kalmadığını, henüz sokaklarda işsiz vatandaşlar dolaştığını, henüz yapılmış olan istatistiklerden memleket nüfusunun yüzde ikisinin okumak yazmak bilmediği anlaşıldığını, ve bunun memleket için bir âr ve şin olduğunu bir lisanla izah ediyordu.

İkinci bir gruba yanaştım: Burada da orta yaşlı zayıf bir adam, genç nesilde gördüğü eksiklikleri sayıp döküyordu. Gençler maddiyata çokça dalmışlar imiş. İş adamı olmak hevesi ile yüksek beşerî ve vatanî alâkalardan uzaklaşmakta imişler, ve bunun da neticesi olmak üzere eserleri cılız ve cansız, muhayyeleleri boş ve kof, seciyeleri gittikçe gevşekliğe doğru eğilmekte imiş. Hatip bu alâmetleri gelecek için korkunç sanıyor ve buna çare olmak üzere maarif sisteminin değişmesini istiyordu.

Üçüncü bir grupta - güzel ve genç bir hanım - kadınların siyasî haklarından bahsediyordu. Hatibin sözlerinden anladım ki serbest insanlar beldesinde kadınlar her türlü haklarda erkekler ile beraber imişler. Yalnız beldenin reisi olmak hakkı kendilerinden esirgenmiş imiş. Tenkit ettiği nokta da bu idi.

Hatip diyordu ki:

«—Nasıl olur da kadının yetiştirdiği oğul bu makama gelir de kendisi gelemez? Bize fiziyolojik husursiyetlerden bahsediyorlar! Sanki erkeklerin hepsi her türlü fiziyolojik eksiklikten temiz imişler! Deli evlerine, hapisanelere gidiniz; cinayet istatistiklerini okuyoruz. Zannetmem ki netice erkek lehine olsun! O halde ileri sürülen bu endişe sırf bahanedir. Erkek zorbalığını devam ettirmek için erkeklerin ötedenberi kullandıkları silâhların son körlenmiş enkazıdır. Fakat kadın devam eden mücahedesi ile ötekileri nasıl kırdı ise bu son enkazı da süpürüp atacaktır ve nihayet erkekler anlıyacaklardır ki sığındıkları bu son ilticagâhın dahi kendi şerefleri ve izzeti nefisleri için bile kadınlığa açılması lâzımdır. Serbest insanlar ülkesinde bir tek ferdin bile ötekilerden hukukça aşağı olması hürriyet için bir lekedir. Bu âr ve lekeyi kadın silip temizliyecektir.»

Ötede daha başka gruplar vardı. Fakat ben artık yorulmuştum. Bir iskemle üzerine oturdum ve şimdiye kadar görmediğim, duymadığım bütün bu yeni manzaralar etrafında düşünmeğe başladım.

- Yarın devam edecek -

Muhalefet ne yapıyor?

(Birinci sahifeden mabait)

Fırkası namına ne dereceye kadar söz söylemek salâhiyetini haiz olduğunu bilmiyorum.

Maamafih işittiğime göre Halk Fırkası teşkilâtında resmî bir vazife ile mükelleftir. Binaenaleyh böyle bir zatın ağzından çıkan sözler mensup olduğu fırkayı da alâkadar eder zannındayım.

Cevdet Kerim Bey, vaziyetin bu cihetini nazarı dikkate almıyor gibi davranarak ciddiyetten uzak sözler söylemekte beis görmüyor. Meselâ beyanatında Serbest Cumhuriyet Fırkası programının bir gazete makalesini doldurmıyacak kadar kısa olduğundan bu fırkanın gûya kaldırım siyaseti yaptığından bahsettikten sonra Derviş Vahdeti'leri, Mevlânzade'leri Refi Cevat'ları hatırlatarak Büyük Gazi'nin tasvip ve teşvik ettikleri Serbest Cumhuriyet Fırkasını bulaşık göstermek istemiştir.

Programımızın kısa olmasının bir kabahat teşkil edeceği zannında değilim. Mes'ele programın kısa ve uzun olmasında değil, icraatın iyi ve dürüst olmasındadır. Hiç şüphe yoktur ki Halk Fırkası; programını tamamen icra etmiş olsaydı ve bu programda halka vadedilen söz, kalem hürriyeti ve hükûmeti mürakabe gibi esaslara riayet edilmiş bulunsaydı memlekette ikinci bir fırkanın tesisine lüzum kalmamış olurdu, zannındayım.

Cevdet Kerim Bey hiç şüphe yok ki Gazi Hz. le Fethi Bey arasında teati olunan mektupları okumuştur, ve anlamıştır ki ikinci fırkanın tesisi lüzumu, yukarda zikrettiğim esaslara riayet edilmemiş olmasından meydana çıkmıştır. Kısa olan fakat tatbik edilen bir program, hiç şüphe yoktur ki icra olunmıyan ve çok uzun olan programa müreccahtır.

Derviş Vahdeti'le ve onu temsil eden cereyanlarla fırkamızı bulaştırmak istemesi cihetine gelince: Biz bu gibi tahrikâta cevap vermek tenezzülünde bile bulunmayız.

Cevdet Kerim Beye de bu çeşit tahrikâta dökülmemesini memleket namına tavsiye ederiz.

Bu nevi isnadattan memleketin çok yakın bir mazide pek çok zararlar çekmiş olduğunu hiç bir zaman gözden uzak tutmamamız lâzımdır.

Fırkamızın gayesi memlekette Cumhuriyetin istilzam ettiği şartları filî sahada tahakkuk ettirmek ve bu şartların başında bulunan murakabe usulünü vekar, temkin, nezahat ve hakikat dairesinde yani efendice tesis demektir. İlâve edelim ki hiç bir tahrikât bizi bu yoldan ayıramaz.

Bazı mehafilde benim bir beyanatımla muhterem liderim Fethi Beyefendinin fikirleri arasında tezat olduğu kanaati hasıl olmuştur.

Ben demiştim ki: «Biz bir ekseriyet peşinde koşmıyacağız. Esas gayemiz kontrol temin etmektir. bu ise sağlam iki düzine arkadaşla olur.» Liderim demiştir ki: «Ekseriyet teminine ve iktidar mevkiine geçmeğe çalışacağız.» Bu iki beyanat arasında tezat varmış. Halbuki mütezat değil, yekdiğerini tamamlıyan fikirlerdir.

Ben demek isterim ki biz hükûmet mevkiine gelmek hırsile müteharrik olarak herçibadabat o mevkii elde etmek arzusunda değiliz. Bizim asıl gayemiz Cumhuriyetin istilzam ettiği mürakabeyi filen tahakkuk ettirmektir. Bu da iki düzine arkadaşla temin olunabilir. Liderim de bunu tamamlıyarak demek istemişler ki bu fırkanın aldığı yol ve tuttuğu usul milletçe makbul ve umumun tasvibine mazhar olur da ekseriyet bizim tarafı istilzam ederse tabiatile iktidar mevkiine geleceğiz ve gelmeliyiz. Bunda tezat aramak beyhudedir.»

Fethi Bey Yalova'da

Evvelki akşam Yalova'ya giden yeni fırka lideri Fethi Bey dün de avdet etmemiştir. Kâtibi umumî Nuri ve Ağaoğlu Ahmet Beyler dün gece geç vakit Fethi Beye mülâki olmak üzere Yalova'ya gitmişlerdir. Bugün Fethi Beyle birlikte İstanbul'a döneceklerdir.

Vilâyet idare hey'eti

Bu akşam Vilâyet merkez ocağı içtima ederek idare hey'etini ilân edecektir.

Fırkanın gazetesi çıkıyor

Serbest Fırka pek yakında bir gazete çıkaracak ve gazete İstanbul'da Ebuzziya matbaasında tabedilecektir.

Süreyya Pş. da geçti

İstanbul meb'usu Süreyya Pş. da yeni fırkaya iltihak etmiştir.

Yeni fırkanın İstanbul'da semt semt vücude getirdiği tâli teşkilât için Beşiktaş'a mütekait zabitlerden binbası Kütahya'lızade Sabri, Beyoğlu'na Yozgat sabık valisi Aziz, Ada'lara avukat Sadi Rıza Beyler tayin edilmişlerdir.

Bu teşkilât muvakkat olacak, bir müddet sonra işlerle yalnız umumî merkez meşgul olacaktır.

Yeni fırka merkezi

Serbest Fırka İstanbul umumî merkez ocağını tesis etmek üzere Taksim'de Kalmıs apartımanının birinci katını seneliği 3200 liraya kiralamıştır.

Ankara'da teşkilât yapılıncıya kadar burası umumî merkez olacaktır.

Şehir ve memleket haberleri

Emanullah Hz.

Sabık Efgan Kralı dün Romadan geldi

Emanullah Han yazı ailesile beraber Tarabya'da geçirecektir

Bir müddet evvel Roma'ya giden sabık Efgan Kralı Amanullah Hz. dün şehrimize avdet etmiştir.

Sabık Kral kendisile konuşan bir muharirrimize şunları söylemiştir:

«— İki ay kalmak ve yazı ailemin yanında geçirmek üzere tekrar İstanbul'a geldim. Bu iki ayı çok sevdiğim Tarabya'da geçireceğim.

Roma'ya hususî işlerim için gitmiştim. Daha evvel gelmek istiyordum, fakat İsviçreye'de gitmek mecburiyetinde idim, onun için geç kaldım.

Son zamanlarda seyahatte olduğum için Efgan ahvalinden hiç malûmattar değilim ve veziyetin ne olduğunu bilmiyorum.»

Gümrüklerde

Gümrük satış komisyonları

Gümrüklerde mevcut bulunan satış komisyonlarının bir takım mahzurları görülmüş ve bu komisyonların tevhidi takarrür etmiştir.

Gümrüklerde müterakim kaçak eşya ve metruk mallar da bu komisyon tarafından satılacaktır. Komisyonun talimatnamesi tesbit edilmek üzere Ankara'ya gönderilmiştir.

Rüsumat Umum Müdürü İhsan Rifat B. bugünlerde Yalova'dan şehrimize gelecektir.

İlmî görüşler

Hükûmetin demiryolu inşaatından mütevellit masarifi bilâ tereddüt devletin varidatı adiyesinden tesviye etmek hususundaki kararı, hususiyeti ahvale nazaran, esas itibarile malî politika zaviyesinden de makul ve muvafıktır. Bu hatlar müstekilen istikraz aktine kâfi bir esas teşkil edemezler.

Müsait bazı ikitisadî tesirat ve netayici melhuz olmakla beraber bu hatların en büyük ehemmiyeti, memleketin emniyetini istilzam ettiği mahiyette olmaları itibariledir.

* * *

Memleketin emniyet ve masuniyeti gayesine müteveccih olarak orduya ve nafıaya tahsis edilmiş mebaliğden yapılabilecek tasarrufat hakkında beyanı mütalea edemem.

Memleketin emniyet ve masuniyetinin haddi asgarî masarifle sureti telif ve teminini düşünmek Türk siyasetinin mes'ul müdüranına terettüp eden bir hak ve vazifedir.

* * *

Yeni Türk hükûmetinin teessündenberi geçen kısa bir zaman zarfında başka memleketlerde tahakkuku uzun senelere mütevakkıf olan büyük işler başarmış olduğunu takdir ederim. Ordunun, bahriyenin, demiryolu şebekesinin takviye ve tevsiinden başka adlî sahadaki muasırlaşma hareketlerini ve irfan sahasındaki harf inkılâbını bilhassa tebarüz ettirmek isterim.

MÜLLER

Romanya'lı Türk'ler Gazi Hz. ne arzı tazimat ettiler

Geçenlerde şehrimize gelen Romen seyyahları arasında bulunan üç Romanya'lı Türk tarafından Gazi Hz. ne aşağıdaki telgraf çekilerek arzı tazimat edilmiş, Gazi Hz. üçüne de ayrı ayrı cevap vermek suretile taltif buyurmuşlardır:

Yalova'da ulu Gazi Mustafa Kemal Hazretlerine

Bu kere İstanbul'u ziyarete gelen Romen meb'usları meyanında bulunmaklığımızdan istifade ederek Deliorman Türk'leri namına Cumhuriyet âbidesine buket koyarken halâskâr namınızı kemali hürmetle yadeylemiş olduğumuz tazimatı mahsusamızla beraber arezylemeyi millî bir vazife bildik.

Silistire meb'usu Ömer Vehbi

Silistire Cemaati islâmiye reisi avukat Kemal Hamdi

Türkçe Romanya gazetesi başmüdürü Şevket Cevdet

Beyoğlunda Şehit Muhtar caddesinde 179 numaralı hanede Silistire meb'usu Ömer Vehbi Beye

Hakkımda izhar buyurduğunuz samimî hissiyata teşekkür eder Deliorman'daki muhterem milletdaşlarıma refah ve saadetler dilerim efendim.

Gazi M. Kemal

Maarifte ve mekteplerde

Mekteplerde ikmal imtihanları

Mekteplerde ikinci devre icazet imtihanlarına bugünden itibaren başlanacaktır.

Erkek muallim mektebine talebe kabul ediliyor

Erkek muallim mektebinin duhul imtihanlarının icrasına bugün başlanacaktır.

Geçen sene olduğu gibi birinci seneden başka diğer sınıflara da talebe alınacaktır. Bu sene mektebe geçen seneedn fazla talip vardır.

Köy muallimleri

Gençleri teşvik için tedbirler alındı

Kendiliklerinden köylere talip olanlar iki, olmıyanlar üç sene ifayı vazife edeceklerdir

Köy çocuklarının istifadelerinin temini için Türkiye dahilindeki kız ve erkek muallim mekteplerinden mezun bütün genç muallimlerin köylere naklen tayinleri Maarif Eminleri kongresinde takarrür etmiş ve keyfiyet Vekâletçe tasdik edilmiştir.

Mektepten çıktığından itibaren köylerde çalışmıyarak doğrudan doğruya şehirlere sığınmış olan bu gibi kıdemsiz hocalardan İst. mıntakası dahilinde olanlar eylûlün 4 üncü gününe kadar kendi arzularile Maarif müdiriyetine istida ile müracaat ettikleri takdirde iki sene, talip olmayıp ta idare tarafından doğrudan doğruya tayin olundukları halde 3 sene köylerde ifayı vazifeye mecbur kalacaklardır.

Bu karar dün mekteplere tamim ve alâkadarlara tefhim edilmiştir.

Yoklama

2 eylûlde başlıyor

İstanbul Zat İşleri Muhasebeciliğinden:

1 — Bilûmum maaş tediye şubelerinden tekaüt, eytam ve dulların eylûl 930 yoklama ilmühaberlerinin alınmasına 2 eylûl 930 salı gününden itibaren başlanacaktır. 10 eylûl 930 çarşamba günü akşamı ikmal edilecektir.

2 — Kadın günlerinde erkeklerin ve erkek günlerinde kadınların yoklaması yapılamaz.

3 — Yoklama muamelesi müracaat itibarile sıra numarasile yapılacağından sırası gelmeden hiç bir kimsenin yoklaması yapılamaz.

4 — Mütekaidinden devairi sairede ücretle müstahdem olanlar yoklama ilmühaberini mensup oldukları devairden ayrıca tasdik ettireceklerdir.

5 — Yokamasını icra ettirecek her sahibi maaşın yedinde bulunması icap eden vesaik berveçhi zirdir:

A — Maaş cüzdanı.

B — Nüfus tezkeresi.

C — Resmî senet (resmî senedi bir muamele dolayısile alınmış ise idaremizden verilen numara pusulası.)

6 — Gösterilen müddet zarfında yoklamasını yaptırmıyanların maaşları maaş tedi yatının hitamından sonra kabul ve maaşı ita edileceğinden her sahibi maaş mutlak surette işbu sekiz gün zarfında yoklamalarını yaptırmaları için istical göstermelidirler.

7 — Maaş cüzdanlarında her sahibi maaşın fotoğrafı mevcut olmasından naşi ilmühaberde fotoğraf ilsakı mecburi değildir.

8 — Şubelerine gelemiyecek derecede rahatsız olanlar yoklama ilmühaberlerine hey'eti ihtiyariyece meşruhat verdirilmekle beraber ayrıca polis merkezince tasdik ettireceklerdir.

9 — Mahalle hey'eti ihtiyariyesinin nazarı dikkatine:

A — İlmühaberler mutlaka tekmil hey'et tarafından mühürlenmiş bulunacaktır. Şayet azasından birisi bulunmazsa esbabı ayrıca yazılacaktır.

B — Babasından maaş alan kız ve oğlanların doğum tarihleri yedlerindeki nüfuz tezkeresine göre rumî ve arabî olmak üzere mutlak olarak ilmühaberlerde ayrıca derecedilecektir.

10 — Yoklama günleri:

2, 4, 6, 8 eylûl günleri erkeklere.

3, 7, 9 ve 10 eylûl günleri kadınlar müracaat edeceklerdir.

Şehir işleri

Ekmek 10 kuruş 30 para

Ekmek fiatında salı gününden itibaren (10) para ve fırancalada da (20) para indirilmiştir.

Ekmek (10) kuruş (30) paraya, fırancala da (16) buçuk kuruşa satılacaktır.

Cemiyeti Belediyede

Cemiyeti Umumiyei Belediye dün toplanmış ve şehir bütçesi hakkındaki müzakeratına devam etmiştir.

Bütçenin avans ve muvazene talimatnameleri kabul olunmuş ve Darülâceze bütçesi de (209,902) lira olarak tasdik edilmiştir.

Maliye memur imtihanları

Maliye Vekâletinin vilâyetlerde senede iki defa açtığı terfi ve memurin imtihanlarına muayyen günü olan 31 ağustos pazar günü saat 10 da İstanbul Vilâyetinde teşekkül eden hey'etin huzurile ve Darülfünun konferans salonunda başlanmıştır. İmtihana 492 talip iştirak etmiştir, bunların 31 i hanımdır. İmtihanda muhasiplikler kadrosu dahilinde olup ta terfi talebinde bulunanlar da vardı. İmtihan 35, 30, 25, 20, 17,5, 14, 12, 10 liralık memuriyetlere mahsus olmak üzere ayrı ayrı tertip edilmiştir.

Siyasî icm[al]

Alman'ya ve m[er]kezî Avrup[a]

Cihan ahvali iktisadiyesinde ve siyasî vaziyetinde gayet mühim bir cereyan vardır: ... birlik yerine iktisadî ... inhilâl. Harbi umumiden sonra ... gümrüklerini tadil ve tahfif ederek ... birliğe doğru gidecekleri yerde ... tarifelerini yükselterek aralarında ... irtibat ve vahdeti meneden yüksek ... hailler vücude getirdiler. Bu vaziyet ... sında her büyük devlet iktisadî bakımdan ... fahını kendi âleminde aramağa başladı ... Müttehidei Amerika gayet yüksek ... ile sanayii ve ziraati için dahilde ... emin mahreçler tedarik ve temin ...

İngiltere dahi İngiliz İmparatorluğu ... tisaden birleştirerek bunun dahilinde ... yiine emin piyasalar teminine ... Fransa dahi müstemlekât imparatorluğu ... rında sanayiine müemen ve vâsi ... elde etmeğe gayret ediyor. Rusya ... vik rejimile iktisaden kendisine ... ayrı bir âlem vücude getirmiştir. Bu ... yük devletlerden Almanya var. Bu ... memleketi toplu ve geniş olmadığı ... de müstemlekâtı dahi yoktur.

Maahaza bu devlet dahi umumî ... tebean kendisine mahsus bir iktisadî ... tedarik etmek mecburiyetindedir ... Avrupa bu ihtiyacı temin edecek ... dir. Zaten Almanya'nın haricî ... yüzde ellisi bu memleketler ile ... Merkezî Avrupa memleketlerinde ... lanların mahsülleri için en emin ... mahreç Amanya ve Çekoslovakya ... sati Avrupa memleketleri iktisaden ... teşkil etmekte ve birbirinin ihtiyacını ... mamlamaktadır. Bundan dolayı bu ... ler şimdi ziraî ve sınaî diye iki ... rılmak temayülünü gösteriyor.

Sinaya konferansında Yugoslavya ... manya şimdiden bir ziraî blokun ... kurdular. Bu iki devlet 35 milyonluk ... teşkil ediyorlar. Bunların arasına ... tan dahi girecek gibi görünüyor. ... feransında böyle bir birleşmenin ... görüşülmüştür. Lehistan bu bloku ... de tevsi etmek istiyor. Bu vaziyet ... sanayi memleketleri olan Almanya ... turya ve Çekoslovakya dahi bir sanayi ... teşkil etmek mecburiyetindedir. Bu ... zaruretler tabii siyasî ahval ve ... dahi tesir etmektedir.

Almanya ile Çekoslovakya arasında ... gerginlik azalmıştır. Almanya ile ... ya ve Rumanya arasında eski ... kalmamıştır. İktisadi saikler vasati ... pa'da büsbütün yeni bir siyasî vaziyet ... edecek gibi görünüyor.

Muharrem F...

İKTİBASLAR:

Rakamlar

Geçenlerde muhalif gazete ... yeni fırkaya 10,000 kişi kaydedildi ... diye sevinçlerinden bartsesi ... bu kadar rey ile ancak bir ... sun yarısı intihap olunabilir ... miştik.

Muhalif gazete buna bir ... yazdı: Şimdiye kadar Cumhuriyet Halk Fırkasına 15,000 kişi yazılmış ... imiş; 15,000 kişi 316 meb'us ... hap ettirmeğe kâfi gelirse ... ekseriyet almağa neden mani ... olamasın?

Halbuki Halk Fırkasının ... Anadolu'daki birinci ve dokuz ... cu mıntakalarında 800,000 ... fazla insan Halk Fırkasına ... lunmuştur!

Bu görgüsüz, bilgisiz ve ... sız çocuklar, ellerine kalem ... dan, biraz okusalar, öğrenseler ... geleni geçeni dinleseler...

Habeş çıplaklarını kandıran ... yonerlerin demagojisi ile Türk ... de adam avlamak modası ... geçti. Bu halkı bu kadar hiçe ... yanların hepsi, ama hepsi ... dıkları tuzağa kendileri düştüler ... halk sırtını çevirip bakmadı ...

Bir cümle

Recep Beye Sıvas'taki tak ... rine ne yazmak lâzım geldiğini ... sormuşlar. Recep Bey şu cümleyi ... dikte etmiş:

«İzmir - Lozan - Sivas.. Ve ... ileri!.»

[Hakimiyeti Milliye]

Müteferrik

Esirgeme Derneği piyangosu çekiliyor

Esirgeme Derneği menfaatine ... edilen piyango 5 eylûl cuma günü ... saat onda Cağaloğlu'nda, Türk ... merkez binasında keşide edilecektir.

Tevellüt

Bir müddettenberi mezunen İstanbul'da ... bulunan Muğla Müskirat İnhisarı ... Kemal Beyin evvelki gece bir kız ... dünyaya gelmiştir. Ailesini tebrik ... nevzada uzun ömürler temenni eyleriz.

5 kuruştan fazlaya gazete satılmaz

Gazeteler her yerde beş kuruşa satılır ... bazı bayilerin ezcümle taşrada bu ... fiata bir kuruş daha zammederek ... ruşa sattıkları karilerimizin şikâyetine ... davet etmektedir.

Nerede olursa olsun bayiler gazeteleri ... kuruştan fazlaya satmamağı evvelce ... ahhut etmiş bulunduklarından ... attan fazla bir bedel istiyenlerin ... nin idarehanemize bildirilmesi rica ...

Profesör «ANJEL» in ilân sahifesi ...

FRANSIZCA

Akşam kursları gayet mühim ... okuyunuz. Sizi behemehal alâkadar ... cektir.

SON TELGRAFLAR

İsmet Pş. Hz. Ankara'da

Başvekilimizin gazetecilerle samimî hasbihali

Çok söylediler çok sabrettik, Sıvas 3 ay sonra açılsaydı 3 ay daha bir şey söylemiyecektim, fakat artık verilecek cevabımız yok zannedebilirlerdi

Ankara 31 (Sureti mahsusada giden muharririmizedn) — Baş Vekil Paşa Sıvas'tan avdetlerinde bizi hususî vagonun salonunda çok mütevazı ve mültefit bir surette kabul buyurarak yanlarına oturttular. Kendileri ile muhaverelerimiz her noktadar bir şahı eser olan nutka temas ile başladı. Nutkun bütün takdirler ve tebrikler üstünde olan emsalsiz ehemmiyet ve kıymetini söylemekte istical ettik. Başvekilimizin sevimli ve mütebessim yüzü bir an içinde çok ciddî bir mana aldı, dediler ki:

«— Karşımdaki arkadaşlar söylediler: Hiç bir şey yapmadan memleketi çıkmazdan çıkmaza sokarak yedi koca sına geçirdiğimizi söylediler. Cevap için sabrettik. Sivas istasyonu 3 ay sonra açılsaydı, 3 ay daha bir şey söyliyemiyecektim. Fakat Sıvas'ta şimendifer politikasından bahsetmemek verecek bir cevabımız yokmuş zannını verebilirdim. Bittabi millete izahat vermek mevkiindeydim. İcap ettikçe millete daima izahat vermek vazifemizdir.»

Sıvas'tan dönerken..

Ankara 31 (Sureti mahsusada giden muharririmizden) — İsmet Paşa Ankara'ya gelirken Yerköy'de trenden inerek halkla görüştü. Yozgat ve Kırşehir valileri Yerköy'de kendilerini karşıladılar. Başvekil mahsulü sordu. «İyi» cevabı verilince hasadın kışa kadar bitirilmesini tavsiye etti.

Söz simendifere intikal edince:

«— Seviniyoruz, Sivas'lılar da çok seviniyor» dediler. İzhar edilen umumi temenniye karşı da:

«— Tren Erzurum'a da gidecek» cevabını verdiler. Yerköy'ün ciheti irtibatı mevzuu bahsoldu. Yozgat ve Kırşehir valilerinden ikisi de Yerköy'ü kendi vilâyetlerine istiyorlardı. Biri şöyle bitmekte olduğunu söyledi. Öteki «bizim şöse bitti rüçhanımız var» dedi. Başvekilimiz mütebessimane:

«— Hakikaten halle muhtaç eski ve büyük bir mes'ele!..» Dedi ve bu sene buğdaylarımıza binnisbe iyi fiatla alıcı bulunacağını gördüğünü söyledi.

Nutuk fırkanın programıdır

İsmet Pş. Hz. dün gece çok neş'eliydi. Trendekilerle konuştu, intibalarını sordu. Umumi kanaat nutkun gerek üslûp, gerek muhteviyat itibarile çok kuvvetli, Avrupa'i ve müdellel olduğu merkezindedir. Bazı meb'uslara nazaran nutuk Halk Fırkasının şimdiye kadar neşredilmemiş olan, fakat hayattan kuvvet alarak insicam dahilinde inkişaf eden mali ve iktisadi programdır.

Devlet demiryollarındaki intizamı meb'uslar ve davetliler takdir ediyorlar. Bilhassa Haydarpaşa işletme müfettişi Abdullah, ve devlet demiryolları mualâtı zatiye kalem amiri Ziya, daire müdürü Fuat Beylerin idari nezaketleri şayanı tebrik görülmüştür.

M. Pançedoref'un tebriki

İsmet Pş. ya tebrik telgrafları gelmekte devam ediyor. Eski Meclisi meb'usan azasından M. Pançedorf telgrafında şöyle demektedir. «Gelecek Türk nesillerinin babası olan şimdiki neslin, evlâdının refahı için rahatından fedakârlık etmesi tabiidir. Gazi'nin riyasetinde, sizin vekâletinizde milli siyaset ve muvaffakiyetlerinizden dolayı en samimî tebrikleri kabul ediniz.»

Davetlileri hâmil iki tren yarın öğleden sonra Haydarpaşa'dadır.

Sıvas hattına tarih

Matbuat umum müdürü Ercüment Ekrem Bey Sivas hattının açılmasına «İşte nimeti Cumhuriyet» cümlesini tarih düşürdü.

Ankara'ya şanlı giriş!

Ankara'ya gelirken Kırıkhan'da halk İsmet Paşaya:

«— Nutkunu okuduk Paşam, her zaman mböyle isteriz!» Dediler. Kayas'tan Ankara'ya kadar trenden havai fişekler atıldı, mahtaplar yakıldı. Ankara istasyonunda bekleyenlere Başvekil:

«— Nutkumu nasıl buldunuz» diye sordu.

Cevap verdiler:

«— Çok güzel Paşam, çok kuvvetli, ve müskit!» İsmet Paşaya büyük istikbal tezahüratı yapıldı. Burada bulunan Irak Başvekilini otomobiline alarak Başvekâlet dairesine gitti. İki gün sonra İstanbul'a varmış olacaktır. Hey'eti Vekile toplanarak müstacel evrakı ve bu meyanda sterlinin vaziyetini müzakere edecektir.

Irak Başvekilile görüştüm. Türk dostu olduğunu, yarınki ekspresle İstanbul'a gideceğini söyledi.

Sadettin

Bakırköy'lülerin teşekkürü

Ankara 31 (A.A.) — Bakırköy halkı namına Bakırköy belediye riyasetinden atideki telgrafı aldık:

Türk'ün azim ve iradesini ifade eden feyizli eser karşısında minnet ve şükran duyguları çinde samimî heyecanlarla çırpınan Bakırköy halkı bu çelik abidenin büyük yaratıcısını candan ve yürekten alkışlıyor.

Yeni idare

Kanun bugün mevkii mer'iyete girdi

Şehir işlerine bakacak meclis kimler tarafından teşkil ve terkip edecek!

Ankara 31 (Telefonla) — Yarın mevkii mer'iyete girecek olan belediye kanunu mucibince İstanbul idaresinin sureti teşekkülüne dair nizamname resmî gazete de neşredilmiştir.

Kanunun 149 uncu maddesi mucibince birleştirilen İstanbul Şehremanetile mahallî idaresine kanun ve nizamlarla verilen vazife ve hizmetleri belediye tatbik edecektir. Yeni teşkilâtı Vali idare edecek ve lüzumu kadar muavini olacaktır.

Teşkilâtta amirlikler, amirliklere merbut başmemurluklar ve şefler olacaktır. Bunlar hep maddelerle tasrih edilmiştir. Şehrin imar ve tezyini, suların ıslahı, şehir plânlarının tanzimi ve buna müteallik işler mahiyetine göre Darülfünun, yüksek meslek ve ihtisas mektepleri, ve bütün ticarî, sınaî, fennî teşekküllerden alınacak zevat ve ihtisas erbabından intihap olunup içtmaa davet edilen bir meclis tarafından ihzar, tetkik ve kabul olunur.

Rüsumat U. Müdürü

Ankara 31 (Telefonla) — Rüsumat U. Müdürü Yalova tarikile İstanbul'a gitmek üzere buradan hareket etti.

İbrahim Tali B.

Şark'ta teftişler devam ediyor

Umumî Müfettiş Bitlis - Siirt yolile Diyarbekire avdet ediyor

Bitlis 29 (Hu. Mu.) — Umumi Müfettiş İbrahim Tali Bey refakatindeki zevatla buraya geldi. Köylerden gelen köylülerle uzun boylu temas ettikten sonra bütün halkın Cumhuriyet hükûmetine gösterdikleri sadakat ve merbutiyeti müşahede etmekle bahtiyar olduğunu beyan etti.

Sabri

Siirt'te

Siirt 30 (Hu. Mu.) — İbrahim Tali B. refakatinde Kadri Paşa ile diğer zevat olduğu halde bu sabah Bitlis'te askeri dairesine geldi. Kumandan ve zabitanın bayramlarını tebrik etti. Bitlis'te halk sevinç içinde 30 ağustos bayramını tes'it ediyordu.

Saat 15 te Siird'e geldik. Burası da baştan başa donanmıştı. Yarın Diyarbekire hareket ediyoruz.

Sabri

Ankara istasyonunda depo yapılıyor

Ankara 31 (Telefonla) — Ankara istasyonunda toprak tesviyesine devam ediliyor. İstasyonda bir depo yapılarak sebze ve yemiş pahalılığının önüne geçilecektir.

İngiliz grubile uyuşulamadı

Ankara 31 (Telefonla) — Karadere ormanlarını işletmeğe talip olan İngiliz grubile yapılan müzakerat neticesiz kalmıştır. Grubun teklifleri muvafık görülmediğinden anlaşma teşebbüsü akim kalmıştır.

Doğru değil mi?

Muhbiri sadıklar başladı!.

Evet başladı, niçin başlamasın, madem ki matbuat hürriyeti var, herkes bildiğini söyliyecek, herkes yazacak, herkes, doğru yanlış, ihbaratta bulunacak ve hatta herkes iftira dahi edebilecek!..

Gazeteci olmak itibarile hemen her gün her taraftan bir çok mektuplar alırız. Son günlerde bunların ekseriyetini bu gibi ihbarlar teşkil ediyor. Bunlar size vatani mahiyetlerinden, memlekete olan muhabbetlerinden, hayatta hükûmet kapısından bekledikleri bir şey olmadığından, hiç bir fırkaya mensup bulunmadıklarından bahisle teminat verdikten sonra: «Filânın, filân işte parmağı vardır. Filân adam filânın ve filânın akrabasıdır, şöylece mühim dalavere çevirirler, bugün size muarız vaziyetinde olan... Bey yok mu şu ve şu mes'elede alâkadardır. Filân zade filân Bey her her devirde dört ayak üstü düşer, dikkat ediniz...» Tarzında bir sürü mühim ihbaratta bulunmağa başlamışlardır. Bunların içinde hatta sıkılmadan, utanmadan bazı kimselerin hususi hayatları, aileleri hakkında malûmat verenleri bile vardır.

Fakat mektupların sonuna bakıp ta bu adamların ismini, hüviyetini, adresini, öğrenmek istediğiniz zaman imza yerinde «memleketini seven bir kari, daimi karilerinizden biri, her gün yazılarınızı zevkle okuyan bir vatandaş..ilâ» dan başka bir şey göremez; bittabbi o varakaları yırtar sepete atarsınız.

Bu mektupları gönderenler, yazdıkları mektuba imzalarını atamıyacak kadar korkak, müzevir adamlar, her devirde böyle sinsilik yapmağı itiyat edinmiş bayağı mahlûklardır.

Bu gibilere haber verelim ki artık «muhbiri sadık» lara ne milletin, ne de gazetecilerin tahammülü ve itimadı kalmamıştır. Milleti sevenler, milletin iyiliği için bu gibi ihbaratta bulunanlar bir hırsız gibi korkarak karanlıkta değil; gögüslerini gererek aydınlıkta iş görmelidirler.

Doğru değil mi?

Vilâyette

Rüşvetle maznun iki zabıta memuru tevkif edildi

Galata polis merkezine tabi bankalar polis mevkii âmiri komiser muavini Osman ve Galata merkezi emrinde çalışan taharri memuru İbrahim Efendilere, mülkiye müfettişleri tarafından yapılan tahkikat neticesinde işten el çektirilmiş ve her iki memur da tevkif olunmuştur.

Bu memurların tevkiflerine sebep olarak Osman Efendinin kendi mıntakası dahilinde bulunan han, apartıman gibi yerleri inhisar altına aldığı, kapıcı filân gibi adamları para vermeğe icbar ettiği, bekçileri bu suretle istismar eylediği gösterilmekte ve İbrahim Ef. hakkında da yankesicilerden para aldığı iddia olunmaktadır. İbrahim Efendinin evi aranmış, calibi şüphe eşya bulunmuştur.

Tahkikat ikmal edildikten sonra evrak adliyeye verilecektir.

Ecnebi mehafilde

Şehrimize gelen Mısır prens ve prensesleri

Mısır Prenslerinden Mehmet Ali, Prens Abbas Halim, Prenses Hatice Abbas Halim, Prenses Nebile Abbas Halim, Prenses İffet Hasan, Prenses İhsan Hasan dün Venedik'ten şehrimize gelmiştir.

İktisadî mehafilde

Nurullah Esat B. Ankara'ya gitti

Bankalar Konsorsiyomu; dün pazar olmasına rağmen sabah Nurullah Esat Beyin riyasetinde yeni bir fevkalâde içtima aktetmiş ve kambiyo mes'elesi hakkında müzakeratta bulunmuştur. Nurullah Esat Bey; içtimaı müteakip hükûmete malûmat vermek üzere akşamki ekspresle tekrar Ankara'ya dönmüştür.

Traktör tecrübeleri devam ediyor

Ankara 31 (Sureti mahsusada giden muharririmizden) — Sabık İktisat Vekili Rahmi Beyle görüştüm. Dedi ki:

«— Traktör tecrübeleri için iki hey'et var, biri faal, diğeri riyasetimdeki jüridir. Şimdiye kadar dört firma müracaat etmiştir. İnceden inceye yapılan tetkikat ve tecrübeler daha bir ay sürecektir. Ondan sonra hanki traktör daha mukavim, hangisi daha ucuz, hangisi daha sür'atli, hangisi daha az masraflı ise hepsinin ayrı ayrı evsafını gösterir bir rapor hazırlayıp İktisat Vekâletine vereceğiz. Tercih; evrakına göre Vekâlete aittir. Henüz verilmiş karar ve satılmış traktör yoktur.»

Görüştüğüm zevat «Hayri B. İktisat Vekili Şakir Beyin arkadaşıdır diye sermayesini işletmesin mi, iş yapmasın mı? Şayet onun firması tercih olunursa o zaman her şey söylenebilir.» diyorlar.

Sadettin

Memlekette bayram tezahüratı

Ankara 31 (A.A.) — Memleketin her tarafında zafer bayramı büyük tezahürat ve merasimle tes'it edilmiştir. Bu münasebetle Reisicumhur Hz. ne tebrik ve tazimat telgrafları çekilmiştir.

İzmir'de satışlar

İzmir 31 (A.A.) — Bugün 16 kuruştan 48 buçuk kuruşa kadar altı bin çuval üzüm ve 12 kuruştan 36 kuruşa kadar iki bin yedi yüz iki çuval incir satılmıştır.

Sıvas nutkundan intibalar

Lozan,ı yapan hiç bir şey yapmıyana mağlûp olacak mı?

İsmet Pş. kadar namuslu olan Fethi B.in hüsnü niyeti,samimiyeti var,fakat...

Sıvas 31 (Aka'dan) — Uzun zamandır Cumhuriyetin ilk Başvekilini bu kadar yüzü soluk, böyle heyecanlı görmemiştim. Şapkasının güneşliği altından meçhul bir noktaya dalan gözlerinde hakkedilmiş milli bir gururun tevazua tenezzül etmiyen alevi vardı. Onu bu hale koyan ve başlangıçta sesini çok titireten etrafındaki öz Türkiye'nin coşkun tezahürü ve onun namına söz söyliyen genç doktor Memduh Necdet'in sesiydi, halkın ve yeni tarihin sesiydi. O yeni tarih ki satırlarının hiç birine kapitalâsyon maliyeciliğini ve esbak düveli muazzama kombinezonlarını kaydetmiyecektir.

* * *

Ismarlama olmıyan bir alkış kasırgasının bitmesini bekliyor, su içiyor ve mendilini bardakta ıslatarak yanaklarını, şakalkarını ıslatıyor. Demek yanıyor; içinin alevini diline vererek, dudakları titriyerek kımıldarken ben ve herkes içten içe, kendi kendine soruyor:

« — Lozan'ı yapan, hiç bir şey yapmıyana mağlûp olacak mı?»

Şimdi belli olacak...

Dünkü genç yüzü niçin bu kadar çizgili? Dünkü parlak dalgalı siyah saçları neden bir deste beyaz tiftik?

Şimdi anlaşılacak...

***

Bir milletin içinde ne sebep ve saikle olursa olsun sivrilen rakım tefazulü ve sıklet farkları meydana getirdikleri eserlerle ölçülür.

İsmet Paşa Fethi Bey kadar samimi ve namusludur. Kendini onun kadar bize vakfetmiştir.

Bir kolağası İsmet Efendi vardı. Edirne'de 908 ihtilâlinin gizli şeflerindendi. Bir nefer itaatile memleket için çalıştı. Kaymakam İsmet Bey buzlu ve kumlu cephelerde en namuslu, en amelimanda kumandanları memnun etti. Miralay İsmet Bey mütareke komisyonundaki düşmanların bile hürmetini celbetti. Ayni miralayı birinci ve ikinci İnön'lerinde eski nefer kaputuna bürünmüş, muzaffer kılıcındaki kanları silerken gördük.

Bir gün bir avuç yiğit kumandan bir avuç yiğit zabit ve bir avuç yiğit asker bir avuç süngüsüz silâhlı Sakarya'dan ileri atıldılar, başlarında Liva İsmet Paşa vardı. Mürat dağlarının 30 ağustosunda Garp cephesi kumandanı olan ve kurtulmuş İzmir'den Mudanya konferansı yerine gelen o idi. İlk siyasi zaferini Mudanya'da yapan orta siyasi zaferini Lozan'da yaptı. Orta diyorum, çünkü Lozan'dan sonra tesbih gibi dizdiği siyasi zaferleri vardır. Hepsi güneşten daha çok meydandadır.

Şeyh Said'i Sıvas kapılarında bastırdıktan sonra Sıvas'a demiryolu döşiyen o oldu.

Ağrı'yı bastırmakta ve Ağrı'ya çelik yol yapacak olan gene odur.

İşte yudum yudum su içerek nutkunu irat ediyor...

Fakat ben ve biz onun bütün bu eserlerini inkâr ediyoruz. Şahsan hepsini reddediyorum, tanımıyorum, istihkar ve istihfaf ediyorum, yalnız tek eser olarak Lozan'ı kabul ediyorum...

Burada biraz duralım.

* * *

Bir binbaşı Fethi Bey vardı ki herdem İsmet Paşa kadar samimî ve namusludur. Yalnız tarih ve talih ona yan bakmıştır.

908 inkılâbına belki ötekinden daha çok çalıştı, fakat incittiği muhitinin infialinden başka bir şey kazanamadı. Vatan için Tarablusgarb'e koştu. Orada vatan için silâhla dövüşürken beride vatan için ağız kavgasına başladı. Ne hazin talihsizliktir ki Gelibolu'da o fikir kavgası ederken Çatalca'daki ordu Edirne'yi istirdat ediyordu.

«— Pekâlâ, dediler, mademki beğenmiyorsun. Liderliğe geç» ve İttihat ve terakki kâtibi umumisi oldu. Fakat istihraçsızlığı Allah tarafındandı. Her şeyle beraber harici siyaseti kuvvetle intikada başladı. Bütün noktalarda haklı görünüyordu.

« — Öyle ise haydi sefir ol!» Dediler. Olur olmaz:

« — Bunda da hayır yok, dedi, herşeyi fena yapıyorsunuz. Beni meb'us yapın, size dürüst bir muhalefet yapıp tenvir edeceğim.»

Rivayet ederler ki tam o sıralarda İsviçre'de kaçak bulunan Lûtfi Fikri Bey kırmızı konağa uçurduğu bir mektup ile demiş ki:

« — Tek fırka ile idare Avrupa'da fena tesir yapıyor. (Ah şu Avrupa!) Beni getirin, meb'us yapın, Muvazaalı bir muhalefete başlıyayım.»

Düşünmüşler, taşınmışlar, demişler ki:

«— Çorba iken ağzımızı yakanın yoğurtluk vadine inan olmaz.»

Halbuki gerçektir ki bir kontrol muhalefeti lâzımdır. Bu iş için en emniyetli ancak Fethi Beydir. Zaten o da biteviye aleyhimize yürüyüp duruyor. İyisi mi bu mühim işi bilâtereddüt ona teslim ederiz. Ettiler. Dediğini yaptı. Dürüst, samimî bir muhalefet meydana çıktı. Çıktı ama zerre kadar faydası olmadı.

Malûm ya bazısı tas tutar altın olur, bazısı elmas tutar toprak kesilir.

Fethi Beye Başvekâlette tesadüf ediyoruz. Şeyh Said'i nasihatle yola getiremiyor. Bu işten vaz geçiyor.

Derken Bahriye köşkünde Musul mes'elesini ele alıyor. Ne çare ki dedikleri ve istedikleri çarşı, pazara uymuyor.

Tümen tümen Avrupa sermayesi, iktisadî yardımlar Edirne'nin Karaağaç istasyonunda bekliyor. Yeter ki şu kuponlar işi halledilsin.

« — Baş üstüne; diyolrar. Kim imza ediyor? Bakıyoruz: Karaağaç'taki sermayeler, yardımlar, yel üfürmüş, su götürmüş!..

Ve demek oluyor ki bütün samimiliğine, hüsnü niyetine, dürüstlüğüne, gayretine rağmen muhterem yeni liderin talihsizliği devam etmektedir. Yani maalesef hiç bir şey yapamamıştır.

***

Bazan ben ve biz; içimizi kemiren suali tekrarlıyoruz: Lozan'ı yapan, hiç bir şey yapmıyana mağlûp olacak mı?

Durun, nutuk daha bitmedi!..

Nutuk devam ediyor, sonuna geldi, bitmek üzere, biteeck, bitiyor, ve nihayet bitti!.

İçimizdeki suale kafalarımızın içi» cevap verdi:

Hiç bir şey yapamıyan Lozan'ı yapana yenildi!...

AKAGÜNDÜZ

Türk-Yunan ticaret muahedesi müzakeratı

Yunan heyeli dün geldi. M. Diyamantopulos'un beyanatı

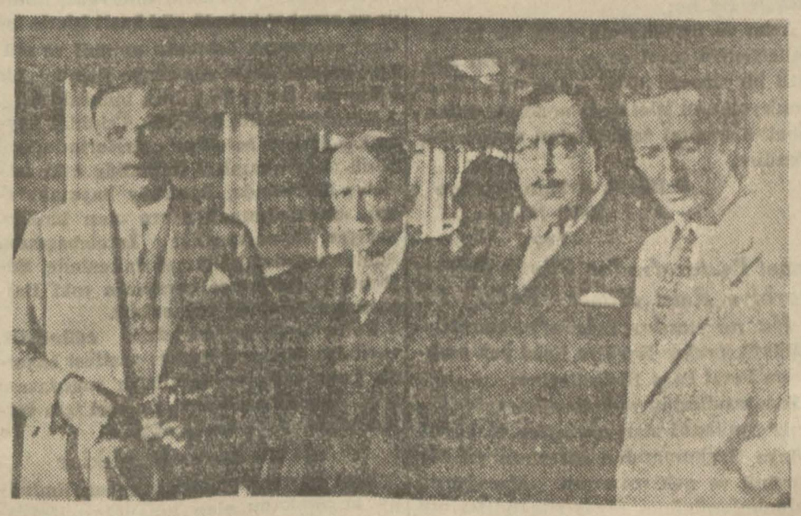

Dün şehrimize gelen Yunan murahhasları

Türkiye ile Yunanistan arasında aktedilecek ticaret, konsolosluk ve ikamet mukaveleleri müzakeratına iştirak edecek olan Yunan hey'eti dün Atina'dan şehrimize gelmiştir.

Hey'et M. Diyamantopulos, M. Petros Zalakosto, M. Hıristidis Teodor'dan mürekkeptir. Hey'et reisi M. Diyamantopulos dün kendisile görüşen bir muharririmize demiştir ki:

«— Ticaret, konsolosluk ve ikamet mukaveleleri müzakeratına iştirak etmek üzere hükûmetimizin talimatını hâmilen geldik. Burada üç gün kaldıktan sonra perşembe günü Ankara'ya giderek evvelâ ticaret muahedesini sonra da diğer mukaveleleri müzakere edeceğiz.»

M. Diyamantopulos bundan sonra Türkiye ile Yunanistan'ın ticarî vaziyetleri hakkında şunları söylemiştir:

«—Yunanistan'ın Türkiye'ye ihracatı mamul eşyadan ibarettir. Bu da senede bir milyon drahimiyi bulmaktadır. Halbuki buna mukabil Türkiye'nin Yunanistan'a olan ihracatı 300 milyon drahimiye bailğ olmaktadır. Türkiye'nin ihracatı iptidaî mevat ve hububattan ibarettir. Biz Türkiye ihracatının bi«zimkinden fazla olmasına itiraz edecek değiliz. Yalnız mamul mevat ihracatı için teshilât gösterilmesini istiyoruz. Biz de buna mukabil Türkiye'nin ihracatı için lâzım gelen kolaylıkları göstereceğiz.

Tarafeynin hüsnü niyetile müzakeratın az bir zaman zarfında hal ve intaç edileceğini ümit ederim.

Zaten esaslarda ihtilâf olmadığına göre müzakeratın uzamıyacağını kuvvetle tahmin ediyorum. Türkiye ile Yunanistan'ın ticarî münasebatı normal bir haldedir. Umumiyetle münasebatımız samimî ve dostanedir. İkamet, konsolosluk, ticaret muahedeleri bu münasebatı daha ziyade takviye edecektir. Bu suretle iki memleket arasında halledilmemiş bir mes'ele kalmıyacaktır.

Biz sadece ticaret muahedesile diğer mukaveleleri hazırlamağa memuruz. Bunlar teşrinievvel ortalarına doğru Türkiye'yi ziyaret edecek olan Başvekil M. Venizelos ve Hariciye Vekili M. Mihalâkopulos tarafından imzalanacaktır.

Türkiye'yi ziyaretimizden çok memnunuz. Ankara müzakeratının büyük bir samimiyet ve dostluk havası içinde cereyan edeceği kanaatindeyim. İkamet ve konsolosluk muahedeleri tabiatile mütakabiliyet esasatına istinaden yapılacaktır.»

HEM NALINA HEM MIHINA

seneler ister!

Gazetelerin yazdığına göre maktu belediye cezaları için bir talimatname hazırlanıyormuş, bu talimatnameye nazaran, tramvaydan atlamak, yere tükürmek, pencereden halı silkmek veya su dökmek, süprüntü atmak gibi belediye cürümleri için tayin edilen maktu cezayi naktiler polis tarafından alınacakmış. Polis cürmü işliyeni alıp karakola götürecek, orada maktu cezayı alacakmış!

Tramvaydan atlamak, tramvaya asılmak, yerlere tükürmek, pencereden halı silkmek, sokağa kavun karpuz kabuğu atmak gibi şeylerden polis ceza almağa kalkışırsa İstanbul'un 2500 polisini bir sıfır daha ilâvesile 25,000 de yapsak gene yetişmez. Tramvaya asılmak ve tramvaydan atlamak memnuiyeti kaç defa, kemali şiddetle tatbikakalkışılmış, fakat bu hidet ve şiddet hiç bir zaman bir hafta bile devam edememişti. Bunları «ceza» değil «terbiye» halledecektir. Bu kusurları irfan ve medeniyet ortadan kaldıracaktır. Filhakika, belediye nizamatının menettiği şeyleri yapanların hepsini birden ceza almak üzere karakola götürmek imkânı olsaydı, aşağı yukarı, bütün İstanbul halkını, karakollara doldurmak lâzım gelirdi.

Şapka dışımızı çabucak Garp'lileştirdi ama içimizin Garp'lileşmesi daha seneler ister.

Yaparlar mı yaparlar!

Son haberler kısmımızda, şöyle bir telgrafname var: Berlin'de dört kadın bir taciri yere yatırıp dövmüşler ve cüzdanını almışlar!

Alman kadınları erkeklerden hiç bir farksız bir terbive görüyorlar. Zorbazu ile yapılacak işlerin hemen hepsinde erkeklerle müsavi bir kudret ve kuvveti haizdirler. Dağa tırmanmaktan tutunuz da boks ve güreşe varıncıya kadar her sporu yapıyorlar. Onun için bir erkeği yere yatırmağa dört tanesinin değil, bir tanesinin bile kuvveti kâfi gelir. Anlaşılan bu tacir çok azılı bir şey imiş ki dört kadın birden hücuma lüzum görmüşler.

İzmir'de tütün satışı

İzmir piyasasında tütün satışına hararetle devam olunmaktadır. Tütün İnhisarı Müdürü Umumisi Behçet B. İzmir'de satış ile ehemmiyetli surette alâkadar olmakta ve piyasada nazımlık vazifesini görmektedir.

Büyük nutka Halkın verdiği cevaplar

(*Birinci sahifeden mabait*)

ceğini haber vermişti. Biz doğan mucizenin büyüyüp harikalar yaratacağını o günden hissetmiş ve ona en sağlam iman ile bağlanmıştık. İşte o imandır ki bize dedelerimizin hasret çektiği, büyük annelerimizin ateşler, dumanlar içinde yürüyen demirden araba diye hikâyelerini anlattığı bu devlet kuşunu, bu medeniyetler yaratan, bu toprakları altın eden demiryolu çelik kollu Türk abidesini bize gösterdi. Buraya kadar uzanıp gelen bu sevgi kolu güzel yurdun beline ve boynuna dolanmak için kim bilir daha ne kadar uzanacak, şüphesiz uzayacak, dünkü bugün yurdun göğsünden harikalar yaratarak düşmanları atan milletinin istiklâlini temin eden, gürbüz Türk Cumhuriyeti bugün yurduna istikbal yaratmak için saatleri asırlar kadar uzun gelen bir çalışma ile her tarafı demir ağlarla kuşattı.

Yurdunu kanile, canile korumak ve muzaffer olmak yolunu bilen yüce Türk kuvvetinin ilmi ve fennile, yüksek kabiliyetile kendi kendine bir medeniyet dünyası kurabilmek kudretinde oldu - ğunu bize ve bütün dünyaya gösterdi. Sakarya büyük zaferinin karşısında ve ana yurdun göğsünde bu muazzam abideyi dikti! Sakarya'da toplara, kurşunlara, ateşlere karşı muzaffer olan Türk, Ankara-Sıvas yolunda tabiatin çetinliklerine galebe etti. Taşlara, demirlere karşı muzaffer oldu. Ve işte bize bugün iki büyük bayramı burada görmek ve tes'it etmek saadetini verdi.

Efendiler, Türk'ün ulu dahisi en tarihi bir günde Sıvas'tan ayrılırken biz ona demiştik ki: Sıvas'ın göğsü ve kalbi senin için daima açıktır. O gündenberi sevgi ve aşk kaynağı olan Sıvas'ın göğsünü o bugün mukabil sevgisinin eseri ile süsledi. Buna emin olmalıdır ki kalplerimiz onun içimize sığmıyan büyük sevgisi ile dolu ve gene daima açıktır.

Bizden Sıvas'ın samimî kalbinden yüce dahiye binlerce selâm ve hürmet.

Cumhuriyet idaresinin sevimli başı, demiryolu siyasetinin ulu kahramanı İsmet Paşa, biz biliyoruz ki bugün senin yüreğin daha derinden bir sevinçle çarpıyor. Eserinin karşısında sevginin önünde muvaffak olan insanlar elbette dünyanın en mes'ut adamlardır. Yüce Paşa, senin muvaffakiyet ve saadetinin ilelebet devamını isteriz. Çünkü o devam ettikçe millet te seninle beraber mes'ut ve muvaffak olacaktır. Sana Sıvas'ın en büyük hürmetlerini, en derin sevgilerini sunuyorum. Ey milletin uluları, ey hayatını milletin yurdun sevgisine bağlamış yuce misafirler, yüksek emellerinizin açmış çiçeğini bize de koklattınız. Sıvas'ın kalbine, ruhuna bir daha çıkmamak üzere girdiniz; size, hepinize memleketimin en derin sevgilerini takdim ediyorum.

Hemşerilerim, sizin namınıza yüce misafirlerimize dilimin döndüğü kadar sevgilerinizi ihsas ettim. Vazifenizi ve vazifemi yaptım. Eğer hissiyatınızı tamamen söylemedmse beni mazur görünüz. Biliyorum ki, ifadeye sığmaz bu sevinç ve heyecanın yalnız bir şekli ifadesi vardır. Yaşasın Türkiye Cumhuriyeti!»

Halk namına irat edilen nutuk

Belediye Reisinden sonra halk namına Necdet Bey aitdeki nutku söylemiştir:

«Atlı ve sanlı vatandaşlar, görünüz aydın işte tren geldi. Anadolu içinden kıvrıla kıvrıla akıp giden şu demir yolu Cumhuriyetin çelik koludur. Artık Sivas hiç bir yere uzak değildir. Şimdi Ankara bize bir günlük yoldur.

Hemşehriler! Toprağın beline niçin çelikten kuşak bağlıyoruz. Dağların bağrını ovaların göğsünü derelerin üstünü neden delip deşiyoruz? Nedir bu demirler, bu uzun uzun uzanan, bu çapraz yatan demirler nedir? Nedir bütün bu şeylerin manası vatandaşlar, anlatayım. Toprağın beline vatanın bir zerresi bütününden yarılmasın diye o kuşağı bağladık, dağların bağrını dertleri nedir diye yarıyoruz, ovaların göğsünde hazineler arıyoruz. Bu demirleri, uzun uzun uzanan, bu çapraz çapraz yatan demirleri vatanın yüreğine Cumhuriyeti perçinlemek için çaktık, çıkmasın diye mıhladık.

Vatandaşlar, bu demirleri toprağın pasını silmek için bu yere döşedik. Sarı başaklı ekinlerin altına çevirmek için ucuca ekledik. Ankara - Sivas arasını 10 günden bir güne indiren işte bu demirlerdir. Kurak tarlalara kıraç ovalara bolluk ve zenginlik getiren işte bu demirlerdir. Şimdi bir lira eden bir Rupla tahılı yarından sonra beş liraya çıkaracak işte bu demirlerdir. Artık ekin vatandaşlar, şu ovanın yüzünü türlü türlü, renkli renkli çiçeklerle süsleyiniz. Sivas yazılarının ekinleri rüzgâr estikçe nazlı nazlı salıntılar bu yolun iki yanını uzun boylu yeşillikler kaplasın. Şu makine bu yolda koşup sıcaklandıkça ateşin içindeki su ile değil, etrafındaki ekinlerin rüzgârile soğusun.

Ankadaşlar, yol yerin damarıdır. Nabzı çarpmıyan toprak kangren olmuş demektir. Toprağın yaşıyabilmesi için vücudumuzu saran kan damarları gibi onun vücudünün de yol damarları sarmalıdır. Toprağın kalbi insanınki gibidir. Bir dakika durmadan işlemelidir. Bir yolun kıymeti bir derenin değerinden daha az değildir. Bir ekini yetişene kadar su, yetiştikten sonra yol besler.

Bu topraklarda yaşıyanlardan 700 sene içinde bu hakikati en iyi anlıyan İsmet Paşadır. Yolsuz toprağı damarsız insandan farksız gördüğü içindir ki büyük bir vatanperver sevgi ve duygusu ile senelerdenberi ömrünü bu uğurda harcadı. Toprağın nabzı durmasın diye yüreğini damarına bağladı. Beni dinliyenler, aşk sevilen bir şeyin yürekte yanan ateşi midir? Seven, pervane gibi olmalıdır. Sevgilisi uğrunda kendini düşünmeden ateşe atmalıdır.

Ey halk, içinizden en ihtiyarına soruyorum. Hiç bir padişahı, hiç bir sadrazamı her ne için olursa olsun buralarda göreniniz var mıdır? Onlardan birinin kalbinin sizinki gibi çarptığını duydunuz mu? Hangi sevinç gününde sizinle sevindiler. Hangi felâket günü saatinde sizinle ağladılar. Onların yüreklerinde aşkın değil ihtirasın sevgisi vardı.

700 sene vatan için değil, toprak için döğüştüler ve çok tapraklı padişah densin diye vuruştular. Bu toprağın taşı kadar üstünden baş geçti. Her taç arkasından binlerce aç sürükledi. Fakat onlar rüzgâr gibi gelip geçtiler. Arkalarında ne şan ne nişan bıraktılar. Şu Kızılırmağın suları hâlâ kırmızı akıyorsa bu, taçlı devirlerin döktüğü kanların rengindendir.

Hemşehriler, İçinizde İsmet Paşayı görmiyenler varsa bu tarafa baksınlar işte o buradadır. bakın göğsü nasıl inip kalkıyor. Nabzı durmasın diye bu toprağın damarına bağladığı yüreği çarpıntılar içinde eserini seyrediyor. Bizi seyrediyor. Milleti seyrediyor, felâket günlerimizde bizimle beraber olan İsmet Ps. sevinç günlerimizde de bizimledir. İnönü'nde bizimle, Sakarya'da bizimle, Sıvas'ta bizimledir.

Ünlü Paşa,nedir bu demirler, bu uzun uzun uzanan bu çapraz çapraz yatan demirler nedir? Onları buraya bizi kendine daha iyi bağlamak için mi getirdin? Eğer öyle ise bil ki bizi sana bağlıyan sevgi şu yerde yatan demirlerden daha kuvvetlidir. Biz sana çelikten bir aşk ile perçinliyiz. Bu sözlerimi hatırında iyi tut paşam. Türk gencini, Türk milletini sen benden daha iyi tanırsın. Sözünün ne sadık eri olduğunu sen benden daha iyi bilirsin. İnönü meydanlarında Sakarya kenarlarında onu deniyen sensin. Parmağının gösterdiği yere gözlerimizi kırpmadan başlarımızı uzatan biz değil miyiz? Onun için sözlerime inan ve bil ki biz Gazi'nin, senin ve Cumhuriyetin neslindeniz. Yüreğimizde geçmişe ait bir damla çürük kan yoktur. Damarlarımızda dolaşan senin kalbindeki ateşin kırmızı alevidir.

Adlı ve sanlı paşa, yüzüne ilk günden vurgunuz. Bir gün vatan işlerinde bunalırsan hiç düşünmeden bizi çağır parmağının gösterdiği yere gözlerimizi kırpmadan başlarımızı uzatırız. Kutlu Paşa. Ankara'ya döndüğün zaman Ulu Gazi'ye de ki, içinde dünyanın en büyük kararını verdiğin Sıvas'tan geliyorum. Onun ovasında çoluk çocuk, kadın erkek toplandık bir ucu Ankara'da olan Sivas demiryolu açılma şenliğini yaptık. Sıvas'lılar seni sevgi, saygı ve göreşle andılar. 30 ağustosta senin Dumlupınar'da, benim Sıvas'ta kazandığım zaferi çılgınca alkışladılar!

Teati edilen telgraflar

Gazi Hz. ne çekilen telgraf

Sivas 30 (A.A) — Başvekil İsmet Pş. Hz. tarafından Reisicumhur Hz. ne yazılan telgrafın suretidir.

Büyük Reisicumhur Gazi Mustafa Kemal Hazretlerine:

922 senesinde bugün Türk milletinin varlığını tarihin ebedî köşesine demir pençenizle hakketmiştiniz. 930 da aynı gün Türk milletine muazzam bir hediye ettiniz ki bu yeni eserin bin faydasının başındaki manası Türk milletinin başına on sene evvel gelen belâların atî için dermanını yarı yarıya kırmış olmaktır. Hükûmetin minnet ve tebriklerini kabul buyurmanızı dilerim. Büyük ve muzaffer Reisicumhur Hazretleri.

Başvekil
İsmet

Fevzi Ps. İsmet Ps. yi tebriki

Sıvas 30 (A.A) — Sıvas'ta Başvekil İsmet Pş. Hz. ne:

Azim ve iradelerinin çelik bir âbidesi milletimizin emniyet ve saadetinin kudretli bir unsuru olan Ankara - Sivas demiryolunun işletmeğe açılması münasebetile samimî tebriklerimi arzeylerim. efendim.

C Büyük Erkânı Haribye
Reisi Müşir
Fevzi

İsmet Pş. tarafından Büyük Erkânı Harbiye Reisi Müşür Fevzi Pş. Hz. ne yazılan telgrafın sureti

Büyük Erkânı Harbiye Reisi pek muhterem Fevzi Paşa Hazretlerine:

Zatı samilerine ve kudretli sevgili idarenizle mübahi olan muzaffer ve büyük orduya Başkumandan zaferinin yıl dönümünü ve pek memnun olacağınıza emin bulunduğum Sivas şimendiferinin işlemeğe açılmasını hükûmet namına tebrik ederim efendim.

Başvekil
İsmet

İsmet Ps. nın teşekkürü

Sıvas 30 (A.A.) — «Sıvas hattının küşadı münasebetile vatanın her köşesinden her sınıf halktan yüzlerce ve yüzlerce tebrik telgrafı aldım. Çok mütehassis ve minnettar oldum. Cevaplarımı alıncıya kadar Anadolu Ajansı vasıtasile takdim ettiğim minnet ve şükran hislerimi kabul buyurmalarını rica elderim.»

Başevekil
İsmet

Vilâyetle Emanet birleşti

(*Birinci sahifeden mabait*)

lan Şehremaneti bugünden itibaren lâğvedilmiştir. Vilâyetle Emanet birleşmiş ve Vali ayni zamanda Belediye reisi ol - muştur.

Valinin bayanatı

Vali Muhittin Bey, dün yeni teşkilât hakkında gazetecilere şu beyanatta bulunmuştur:

« — Eylûl iptidasından itibaren İstanbul'da başlıyacak olan yeni idarenin vasfı mümeyyizi şudur:

Şimdiye kadar İstanbul'un beledî, idarî ve inzıbatî işleri İstanbul işinde sıkı ve faidesiz bir merkeziyete tabi idi. Bugünkü teşkilâtta idare bu merkeziyetten kurtarılmıştır. Bunun neticesinde (208) kilometre murabbaı sahaya dağılan İstanbul halkı nihayet vilâyet merkezi ile Beyoğlu, Üsküdar gibi üç yere müracaat ederek izdiham içinde işlerini gördürmeğe çalışıyordu. Şimdi ise teşkilâtı belediye ve mülkiye halkın ayağına kadar gitmektedir.

Bir misal olarak kaydetmek lâzımdır ki bundan evvel belediyenin kanun ve nizamnamelerine ve talimat ve tenbihlerine muhalif hareket edenler hakkında tutulan zabıt varakaları daireden daireye dolaşarak İstanbul'un her tarafında Şehremaneti encümenine gelir ve encümende bir karara raptolunurdu. Encümenin verdiği kararı kabul etmiyenler vilâyete kadar gelerek yalnız vilâyet idare heyetine itiraz edebilirlerdi. 700 bin nüfusu olan bir şehrin bütün beledî suçlarını bir merkeze toplamak ve bunlara karşı vaki olacak itirazları esasen işi pek çok olan Vilâyet idare heyetine hasretmek halkın sıhhat ve hayatile oynıyan bazı muhtekir esnafın uzun müddet cezasız kalmasını intaç ediyordu veya verilen kararların tashihine imkân bulabilmek için halkın günlerce iş ve güçlerinden geri kalması lâzım geliyordu. Eylûl iptidasından ise muhtekirlere, yenilecek, içilecek şeyleri tağşişe kalkacak esnafa karşı mücadele daha kolaylaşmış olacaktır.

Badema her belediye şubesinde kaymakam belediye suçlarından dolayı karar verebilecek ve bu karara itirazı olanlar da Vilâyete kadar gelmiyecek sulh mahkemesine itiraz edeceklerdir.

Şubei idariye müdürlükleri vazifesini mektebi mülkiyede ikmali tahsil etmiş ve idarî vazifelerde tecrübesi sebkat etmiş ehliyet ve istikamet sahibi kaymakamlar ifa edecektir.

Her kaza dahilindeki polis teşkilâtı da bu kaymakamların emri altında olacaktır. Zabıtai belediye vazifesi kaymakamın emri altında bulunan polis tarafından ifa edilecektir.

Bu sayede kırtasî muamele azalacak ve işler sür'atle görülecektir.

Meselâ maili inhidam bir binanın tahliyesi lâzım gelse belediye müdürü Emanete yazar, Emanet Vilâyete yazar, Vilâyet polis müdiriyetine havale eder, müdiriyetten de mahallî merkeze emir ve vrilirdi. Bu suretle hem günler geçer hem bir çok şubeler kırtasî işlerle işgal edilirdi. Halbuki şimdi polis, kaymakamın emri altındadır. Bu gibi icraat derhal ifa edecektr. Kazanın bütün idarî teşkilâtı ile belediye şube teşkilâtı bir bina içinde toplanacak ve halk nüfus, tapu, maliye, sıhhati umumiye işleri için şu daireden bu daireye gidip gelmiyecektir. Herkes kazası dahilinde beledî, inzibatî, mülkî işlerle meşgul sahibi salâhiyet bir amir bulacaktır. Bu kazalar da gene halkın kendi ihtiyaçları için bir kademe daha ayağına yaklaşmak üzere lüzumu kadar tam teşekküllü nahiyelere ayrılmıştır.

Maliye müdürleri de kaymakamlar gibi daireleri dahilinde bütün beledî meslekî, inzibatî işlere bakacaklardır.

Polislerin zabıtai belediye vazifesini bihakkin ifa ve tedviri için Polis müdiriyetinde bir zabıtai belediye şubesi ihdas edilmiştir.

Zabıta kuvveti kaymakamların daha yakından sıkı mürakabe ve teftişatı altında bulunacak ve bu suretle bir çok şikâyetlerin de önü alınmış olacaktır. Bu suretle Vilâyet makamı teferrüatı umur ile ve arzuhal kabulü gibi basit işlerle iştigal etmiyerek beldenin umumî ve mühim işlerini daha yüksek ve kâmil bir noktadan tetkik imkânını bulacaktır.

Beyoğlu, Fatih, Kadıköy, Üsküdar kaymakamlıkları belediye dairelerinde;Eminönü kaymakamlığı Babıalide eski hariciye dairesinde, Bakırköy kaymakamlığı, satın alınmak üzere olan binada, Sarıyer kaymakamlığı İskelebaşında, Adalar mevcut hükûmet dairesinde, Beşiktaş Dolmabahçe sarayının eski Baltacılar dairesinde açılacaktır.

Nahiyelerin yerleri tefrik edilmiştir. yarından itibaren herkes vazifesi başında bulunacak ve teşkilâtın muntazam işler ile makine haline gelmesi için teftişe ehemmiyet verilecektir.»

Yeni kaymakamlıklar

Yeni kaymakamlardan ancak Eminönü kaymakamı olan Emanet müfettişlerinden Halûk Sezai ve Sarıyer kaymakamı olan Hüdai Beyler şehrimizdedir. Kadıköy kaymakamı İbrahim Bey perşembe günü gelecektir. Yeni kaymakamlar gelinciye kadar belediye başkâtipleri kendilerine vekâlet edeceklerdir.

Beykoz, Adalar, Bakırköy kaymakamları mevkilerinde ipka edilmişlerdir.

Yeni nahiye müdürleri

25 nahiyeden bir kısmının müdürleri tayin edilmiştir. Bunlar hep mektebi mülkiye veya âli mektep mezunlarındandır. Dahiliye Vekâletince tayin edilenlerin isimleri bildirilmiştir. Diğerlerini Vilâyet tayin edecektir.

Vekâletin tayin ettiği nahiye müdürleri şunlardır:

Kısıklı nahiyesine Kütahya vilâyeti maiyet memuru Emin, Yeşilköy nahiyesine İstanbul Vilâyeti maiyet memuru Salâhattin, Anadoluhisarı nahiyesine İzmir vilâyeti maiyet memuru Hüseyin Emin, Eyüp nahiyesine Edirne Vilâyeti maiyet memuru Nail, Samatya nahiyesine Konya vilâyeti maiyet memuru Nurettin, Beyazıt nahiyesine İstanbul Vilâyeti maiyet memuru Esat, Erenköy nahiyesine Ankara vilâyeti maiyet memuru Kâmil, Kızıltoprak nahiyesine Diyarbekir vilâyeti maiyet memuru Bedii, Beylerbeyi nahiyesine Dahiliye Vekâleti maiyet memurlarından Seraç, Galata nahiyesine Bursa vilâyeti maiyet memuru Halil Mümtaz, Hasköy nahiyesine Urfa vilâyeti maiyet memurlarından Mehmet Fikret, Pangaltı nahiyesine Bursa vilâyeti maiyet memuru Ahmet Demir, Arnavutköyü nahiyesine Zonguldak vilâyeti maiyet memurlarından Saip, Büyükdere nahiyesine Zonguldak vilâyeti maiyet memurlarından Nurettin Beyler tayin edilmişlerdir.

Nahiyeler tam teşekküllü olacaktır. Adliye teşkilâtının buna nazaran tanzimi muhtemeldir. Nahiye müdürleri polis merkez memurluklarında ifayi vazife edeceklerdir. Nahiye müdürleri gelinciye kadar polis komiserleri kendilerine vekâlet edeceklerdir.

Polis merkez memurları

Mevcut on kazada on polis merkez memuru bulunacaktır. Diğerleri emniyeti umumiye emrine verileceklerdir. Bunların bidayeten nahiye müdürlüklerine tayini düşünülmüş ise de tahsilleri müsait olmadığından buna imkân görülmemiştir.

Merkez memurları vukuatı zabıta itibarile doğrudan doğruya kaymakamın emrinde bulunacaklardır. Yalnız meslekî, inzibatî işlerde polis müdürünün tahtı emrindedirler. Her merkez memurunun yanında biri komiser diğeri belediye işlerine bakan iki muavini bulunacaktır.

Polis müdürlüğü

Polis müdürü Ali Rıza Bey vekâleten bu vazifeyi ifa etmektedir. Asıl vazifesi Beyoğlu kaymakamı idi. Beyoğlu kaymakamlığına başkası tayin edildiği cihetle Ali Rıza Beyin asaleten polis müdürlüğüne tayini vilâyetçe inha edilmiştir.

Eski belediye müdürleri

Açıkta kalan belediye müdürlerini vilâyet belediye işlerinde münasip vazifelere tayin edecektir. Bunlara şimdilik tam maaş verilecektir.

Emanetin levhası

Şehremaneti binasındaki levhanın yerine «Belediye dairesi» levhası kona - caktır.

Zabıtai belediyenin kıyafeti

Seyrüsefer memurları polisin altıncı şubesi makamında müdiriyete rap - tedilmiştir. Zabıtai belediye memurlarına dünden itibaren polis ve komiser elbiseleri tevzi edilmiştir.

Yeni kaymakamlar bugün işe başlıyorlar

Dün akşam yeni kaza kaymakamları bulunanlar Vali Muavini Fazlı Beyin riyasetile bir içtima aktederek tevhit kararile teşekkül eden yeni idarenin tatbikatına ait hususları müzakere etmişlerdir. İçtima geç vakte kadar devam etmiştir.

Dünkü mukarrerata göre Beyoğlu kaymakamı Sedat Bey Beşiktaş kaymakamı gelinciye kadar ora idaresine vekâlet edecek, Beyoğlu kaymakam vekâletini belediye müdürü Kadri Bey yapacaktır. Sarıyer kaymakamlığına tayin olunan Vilâyet mektupçusu Hüdayi Bey bugün vazifeye başlıyacaktır. Beykoz kaymakamı Reşat Bey memuriyeti mahallindedir Üsküdar kaymakamı Fuat Bey gelinciye kadar Sedat Bey vekâlet edecektir. Kadıköy kaymakamlığı umurına da vekâleten belediye müdürü Nazif Bey bakacaktır. Bakırköy kaymakamı Sait Bey rahatsız olduğundan, Yeşilköy müdürlüğüne tayin olunan maiyet memurlarından Salâhattin Bey vekâlet edecektir. Hayrı Bey Adalar kaymakamlığını Huluk Bey Eminönü kaymakamlığile Beyazıt belediye müdürlüğünü ifa edeceklerdir. Fatih kaymakamlığına da Memduh Bey vekâlet edecektir.

Bütün kaymakamlar yarından itibaren vazifeye başlıyacaklrdır.

Nahiye müdürleri

Nhiye müdürlüklerine Vilâyet maiyet memurları tayin edilmişlerdir. Bunlar gelinciye kadar komiserler vekâlet edecektir. Kazalar, merkez memurları Dahiliye Vekâletince henüz tayin edilmediğinden bunlara da komiserler vekâlet edecektir.

İşler nasıl görülecek?

Vilâyetten:

Bugünden itibaren yeni teşkilât tatbik edilmeğe başlamıştır. Kaymakam... rın dairei salahiyeti dahilinde bulun... bütün işler için kazalara müracaat ed... lecektir. Kaza salâhiyetinden hariç ... hut hut şikâyeti mutazammın veya ... rudan doğruya vilâyete ait hususî ... iskisi gibi vilâyete müracaat olunur... nd ...

SPOR

Trabzon'lu bisikletçilerin muvaffakiyeti

Harikulâde bir kudretle Anadolu'da gayet uzun bir seyahat yaparak şehrimize geldiler

Dört Trabzon'lu gencin Türk'e has bir azım ve gayretle katettikleri uzun mesafeleri gösterir harita

Trabzon'da Necmiâti spor kulübü bisikletçilerinden Mes'ut, Mehmet, İsmail, Asım Bey isminde kuvvetli, mukavim ve bilhassa azimkâr dört genç, Anadolu'da uzun bir bisiklet turnesi yaptıktan sonra şehrimize gelmişlerdir. Bisikletçiler 4 temmuzda Trabzon'dan hareket ederek Gümüşane, Erzincan, Sivas, Kayseri, Kırşehir, Ankara, Eskişehir, Kütahya, Afyon Karahisar, Uşşak, İzmir, Aydın, Balıkesir, Bursa, Yalova, İzmit tarikile şehrimize gelmişlerdir.

Trabzon'lu sporcular, şehrimizde bir kaç gün kaldıktan sonra Adapazarı, Bolu, Tosya, Gümüş hacıköy, Merzifon, Samsun, Ünye Fatsa, Ordu, Giresun tarikile Trabzona avdet edeceklerdir.

Bisikletçilerin katettikleri mesafe bu suretle tahminen 4500 kilometreye baliğ olacaktır ki bu turne memleketimizde şimdiye kadar yapılan bisiklet seyahatlerinin en büyük ve en uzunudur. Bu uzun mesafeyi devretmek böyle bizim yazıverdiğimiz kadar kolay olmamış, sporcular bir çok yerlerde büyük müşkülâta maruz kalmışlar, yol olmıyan mahallerde makinelerini omuzlıyarak dağları tepeleri tırmanıp aşmışlardır.

Necmiâti spor kulübü Trabzon'da 1923 senesinde tesis edilmiştir. Elyevm 250 azası vardır. Bu kulüpte denizcilik, bisiklet, atletizm ve avcılık şubeleri vardır. Kulübün reisi Hami Bey elyevm mezunen şehrimizde bulunmaktadır.

Trabzon'lu sporcuları gösterdikleri muvaffakiyet ve mukavemetten dolayı tebrik ve takdir ederiz.

Çoban Mehmet cevap verdi

Türkiye ağır sıklet güreş şampiyonu çoban Mehmed'in, Amerika'nın muhtelif şehirlerinde alafranga güreş yapmak üzere gazetemiz vasıtasile Nevyork'a çağırıldığını yazmıştık. Gazetemiz, Çoban Mehmed'i bir mektupla davetten haberdar ederek cevap istemişti.

Çoban Mehmet, mektubumuza cevap vermiştir. Pehlivanımız, Amerika'ya vaki olan daveti esas itibarile kabul etmekte, fakat oranın şeraiti hayatiyesini bilmediğinden mukavele için bir şey söyliyemiyeceğini, kendisini oraya çağıran Cemal Abidin Beyin şeraitinin neden ibaret olduğunu sormaktadır.

Çoban Mehmed'in bu mektubu Nevyork'ta Cemal Abidin Beye gönderilmiştir. Cemal Abidin Beyden gelecek cevap Amerika seyahatını halledecektir.

Boksör Kemal döğüşe hazırlanıyor!

Üç hafta evvel boksör Selâmi Beyle karşılaşan ve galip gelen Yunan boksörü Angilidis önümüzdeki cuma günü kıymetli boksörümüz Kemal Beyle maç yapacaktır. Yunan boksörünün Selâmi Beye galip gelmesi boks âleminde büyük bir teessürü mucip olmuş ve Kemal Bey o vakit Angilidis'i maça davet etmiş, Yunan'lı boksör de bu teklifi kabul etmişti.

Kemal Bey, bu mühim müsabaka için iki haftadanberi muntazaman çalışmaktadır. Genç boksörümüz antrene bir hale gelmiştir. Antrenmanlarına bir iki gün daha devam edecektir. Cuma günü Taksim stadyomunda açık havada yapılacak olan bu müsbaka çok mühimdir. Yunan'lı boksöre karşı Kemal'in kazanacağı galebe ne kadar iftihara değer bir şey ise, mağlûbiyet te o nisbette fena bir tesir yapacaktır. Kemal'in, Romanya şampiyonu Karpen'e karşı kazandığı muvaffakiyet unutulmamıştır. Cuma günü Yunan şampiyonunu da mağlûp etmesi beklenmektedir.

VUKUAT

Bir aşçı kadın ya... ken kurtarıldı

Samatya'da Alifıkıh mahallesinde ... maralı hanede ikamet eden Belgrat ... ikinci kâtibi Nusrat Beyin aşçısı ... dime bacı mutfakta yemek pişirmek ... arkasında bulunan mangaldan sıçrayan ... kıvılcım eteğini tutuşturmuş ve Nedime ... yanmağa ve feryada başlamıştır.

Aşçı kadının feryadı üzerine Nusrat ... mutfağa koşmuş ve kadıncağızı söndürme... ğe teşebbüs etmiştir. Fakat ateş bir... tevessü ettiğinden bunu tamamen ... mek kabil olamamış, ancak Nedime ... muhtelif mahallerinden ağır surette ... dıktan sonra kurtarılabilmiştir.

Aşçı kadını atşeten kurtarırken Nusrat ... yin de elleri yanmıştır. Nedime bacı ... neye kaldırılmış, tedavi altına alın...

Otomobil kaza...

Bir günde 6 otomobil kaza...

1 — İtalya sefaretine ait bir otomobil ... yasofya'da Maltepe mektebi talebesinden ... hat Efendiye çarparak yaralamıştır.

2 — Numarası meçhul bir otomobil ... rek'te İrani Baba isminde birine çarparak yaralamıştır.

3 — Şoför Tahsin isminde birinin ... ray'da 72 numaralı tramvay arabası ... rak zedelenmiştir.

4 — Şoför Rasim'in idaresinde bulunan ... kamyon dün şoför Haşim'e çarparak ... lanmasına sebebiyet vermiştir.

5 — Şoför Nuri'nin idaresinde bu... 2411 numaralı otomobil Hatice H. ... bir kadını yaralamıştır.

6 — 1477 numaralı otomobil, Gal... Mevlût isminde bir çocuğa çarparak ... lamıştır.

Hırsızlıkla...

İki hırsız kadın

Beyoğlu ve civarında bazı dükkânlarda ... hırsızlık yaptıkları anlaşılan Safinaz ... Leman isminde iki kadın zabıtaca ya... mışlardır. Bu kadınlar adliyeye verilmiş... dir.

Karmanyolacılık

Kunduracı Osman isminde biri dün ... Kabataş'tan Fındıklı'ya giderken Hak... lih ve Enver isminde üç kişi önüne ... ve karmanyola suretile para çantasını ... mışlardır.

Fındıklı'da oturan Nazmiye H. dün ... evine dönmekte iken Celâl isminde ... nüne çıkmış ve para çantasını kapıp ... ken yakalanmıştır.

Müteferr...

Bir genç denizde boğuldu

Beyoğlu'nda İtalyan kulübünde mü... talyan tebaasından ve Galata'da ... Kommerçiyale Bankası kâitplerinden ... şında Hanrika evvelki gün Caddebostan... da denizze girmiş, yüzmek bilmediği... derin yerlere kadar açılmış ve boğulmuş... Mağrukun cesedi denizden çıkarılmış...

Tekirdağı tapu müdürlüğünden:

Nefsi Tekirdağı'nın Köseilyas ... hududunda atik Samanyolu cedit ... üstü mevkiinde 3 - 2082 atik 11 - ... dit umum numaralı şarkan Sama... garben Köseilyas karyesi ile Abidin ... dinin uzun parçaları kısmen ... zevcesi Madam Arandiya ve İsta... dan metruk tarlaları şimalen telgraf ... tı boyunca giden İstanbul caddesi ... mubayaacı çeşmesine ve cenuben Su... yolu ile mahdut Yunan tebaasından ... rarî Fastik oğlu Odisef namına eyl... tarihinde mukayyet 465 dönüm tarla ... 1515 numaralı kanuna tevfikan Fu... veresesi senet istihsal etmek üzere ... caat ettiklerinden ilk ilân tarihinden ... baren mumaileyh Odisef Efendinin ... yahut bu tarla üzerinde bir güna ... alâkası olanların bir ay sonra yani ... eylûl 930 günü mezkûr tarlanın ma... line giderek tahkik memuruna ve ya... bu bir ay müddet zarfında tapu mü... riyetine müracaat eylemeleri lüzumu ... ilân olunur.

BAKTERİYOLOK
Dr. İHSAN SAMİ
Bakteriyeloji laboratuvarı
Umum kan tahlilâtı. Erengi nokta... nazarından (Vaserman teamülü) ka... küreyvatı sayılması tifo ve ısıtma ha... alıkları teşhisi, idrar, balgam, cerahat ... kazuratı ve su tahlilâtı, Ultra mikro... kopi ile frengi aranması, hususî aşı... istihzarı
Divanyolun'da Sultan Mahmut türbesi ... No 189 Telefon İs. 981

Hali tasfiyede bulunan Millî ithalât kantariye T. A. Ş. tasfiye memurlarından:

Hali tasfiyede bulunan Millî ithalât kantariye T. A. Ş. nin hissedaranı heyeti umumiyesi 5 teşrinievvel 930 tarihine müsadif pazar günü saat 15 te Bahçekapı'da Dördüncü Vakıfhanında üçüncü katta numaralı odada içtima edileceğinden lâakal on hisseye malik hissedarların yevmi mezkûrda orada hazır bulunmaları ilân olunur.

Ruznamei müzakerat: Tasfiye muamelâtı hakkında raporun kıraati.

Hali tasfiyede bulunan millî ithalât kantariye T. A. Ş. tasfiye memurları
Suphi Vahit

Seyrisefain

Merkez acentesi: Galata köprü başında Beyoğlu 2362. Sube acentesi: Sirkeci'de Mühürdar zade hanı altında Tel. İst. 2740

MERSIN SUR'AT POSTASI

(KONYA) vapuru 3 eylûl çarşamba 11 de Galata rıhtımından kalkarak Çanakkale, İzmir, Küllük, Fethiye, Finike, Antalva, Mersin'e gidecek ve dönüşte Tasucu, Anamur, Alâive, Antalya. Finike, Fethive, Küllük, İzmir'e uğrıyarak gelecektir.

Çanakkale'de yalnız yolcu verilir, yolcu alınır.

Ayvalık sür'at Postası

(MERSİN) vapuru 2 eylûl salı 17 de Sirkeci rıhtımından kalkarak Gelibolu, Çanakkale Küçükkuyu, Edremit, Bürhaniye, Ayvalığ'a gidecek ve dönüşte mezkûr iskelelerle birlikte Altınoluğ'a uğrıyarak gelecektir.

Gelibolu için yalnız yolcu alınır, yük alınmaz.

ISKENDERIYE SUR'AT POSTASI

(İZMİR) vapuru 5 eylûl cuma 13 de Galata rıhtımından kalkarak cumartesi sabahı İzmir'e ve akşamı İzmir'den kalkarak pazartesi İskenderiye'ye varacak ve çarşamba İskenderiye'den kalkarak İzmir'e uğrıyarak İstanbul'a gelecektir.

Havuzlar dahilindeki lokanta kiraya verilecektir. Son ihalesi 8 eylûl 930 tarihinde yapılacaktır. İstiyenlerin o gün Levazım müdürlüğüne gelmeleri.

Bartın - İnebolu postası

Hilâl vapuru 1 eylûl PAZARTES

Günü akşamı Sirkeci rıhtımından hareketle (Ereğli, Zongoldak, Bartın, Cide, İnebolu, Evrenge ve İlise) iskelelerine azimet ve avdet edecektir. Yük ve yolcu için Sirkeci'de Yeni handa (1) numaralı acentasına müracaat.

Telefon: İstanbul 3105

Sadık Zade Biraderler Vapurları

Karadeniz Muntazam ve Lüks postası

İN ÖNÜ vapuru 2 eylûl SALI

akşamı Sirkeci rıhtımından hareketle (Zonguldak İnebolu, Ayancık, Samsun, Ordu Giresun, Trabzon, Sürmene ve Rize) ye azimet ve avdet edecektir.

Tafsilât için Sirkeci'de Meymenet hanı altında acentalığına müracaat

Teleton İstanbul 2134

Pistaniden (Çekoslovak) bildiriliyor

Yeni tıbbi istatistiklere nazaran insanların yüzde yetmişbeşi adalî ve mafsalî romatizmadan müstekidirler.

Bu afetle mücadele etmek için en iyi çare beynelmilel ve eskidenberi tanınmış: Piştaninin (Çekoslovak) Radyaactivite kassası ile muttasıf, Piştani çamurile kükürt kaplıcalarıdır. Bu kaplıcalar Vag nehrinde bulunan bir ada üzerinde bulunmaktadır. Burada hususi konforu haiz ve tesisatı fevkalâde olan Termya-Palas otelî vardır ki bu tesisat tamamen sıcak menbaların üzerinde kâindir. Türkiye için Piştani kaplıcaların müessilî S. Jakoel Mahtumu Aşir Ef. sokak, Havyar Hanı No. 12-14 İstanbul. Talep vukuunda lâzımgelen tafsilâtı verilir.

Kiralık ev

Zeyrek'te Demirhon mahallesinde Pir Mehmet Paşa sokağında 1 numaralı evin 9 odadan mürekkep üst katı kiralıktır. Görmek istiyenler evde oturanlara ve fiyatı ile tutmak istiyenler de Göztepe'de Kaptan İhsan Beye müracaat etmelidirler.

Raşit Rıza ve arkadaşları temsilleri

3 eylûl çarşamba akşamı Beşiktaş Park tiyatrosunda, 4 eylûl perşembe akşamı Üsküdar Hale tiyatrosunda.

KAYNANAM

Vodvil 3 perde

Yazanlar: Mahmut Yesari ve Halit Fahri B. ler

7 eylûl pazara akşamı 9.30 da Erenköy tiyatrosunda

NUR BABA

Komedi 4 perde

BÜYÜK TAYYARE PİYANKOSU

Yevmiye 5 kuruş verererek zengin olmak ister.eniz:

TAYYARE PİYANKOSU BİLETİNİ ALINIZ

2 INCI KEŞ DE 11 EYLÜL 1930 DADIR.

BÜYÜK İKRAMİYE 35,000 LİRADIR.

HER NEVİ TENVİRAT ALETLERİ

AVİZELER PORTATİF LAMBALAR

MUALLÂKALAR DUVAR LÂMBALARI

SATİE de

12 ay vade ile

veresiye satılır.

Metro han: Beyoğlu - Elektrik Evi : İstanbul - Muvakkithane caddesi No. 83 Kadıköy - Şirketi Hayriye iskelesi No 10 Üsküdar.

Bilecik belediyesinden:

Bilecik Belediyesince fotoğrafı balâda olduğu üzere bir adet motopomp mubayaası 18-8-930 tarihinden itibaren yirmi gün müddetle ve kapalı zarf usulile münakasaya vazedilmiştir. Makinenin muayenesinden sonra bedeli peşinen tediye edilecektir. Talip olanların Bilecik Belediye dairesine müracaat eylemeleri ilân olunur.

Göztepe

Erkek

Amerikan koleji

Derecesi resmen lise olarak tasdik olunmuştur. Eylûlün 17 inci günü derslere başlanacaktır. Eylûlün 1 inden itibaren her gün 12 ye kadar kayıt için müracaat kabul olunur

ALDANMAYINIZ

Fantazi Kaşa Pantalonlar	5 liradan başlar
Zarif Çocuk Elbiseleri	5 liradan başlar
Sof Ceketler	7 liradan başlar
Yazlık Keten Elbiseler	8 liradan başlar
Kostümler	10 liradan başlar
Pardesüler	13 liradan başlar
Ismarlama kostümler	25 liradan başlar

KAZMİRCİ ALİ RIZA

müessesatı Istanbul'da Eminönün'de

HAVAGAZİ

Dolmabahçe Gazhanesine veya İstiklâl caddesinde 34 numarada kâin şubemize sipariş edilen

KOK Kömürleri

24 SAAT ZARFINDA EVE TESLİM olunur

Galatasaray Millî Sanayi Birliği (Yerli Mallar Sergisinde) 15 numaralı Stand

Telefon: Beyoğlu 898-899

Bursa Ziraat mektebi müdürlüğünden:

Kayıt ve kabul şartları

1 — Mektebe orta mektep mezunları bilâ müsabaka alınır. Talipler mektebe alınacak miktarı tecavüz ettiği takdirde müsabakaya tabi tutulur.

2 — Mektep leylî ve meccanidir. Birinci maddedeki evsaftan başka mektebe girmek istiyen efendilerin aşağıdaki şartları haiz olması lâzımdır.

A — Türkiye tebaasından olmak,

B — Sinni 19 dan yukarı olmamak,

C — Vücudü ziraate mütehammil olmak,

D — Sarî hastalıklardan salim olduğunu musaddak tabip raporu ile tevsik etmek,

E — Aşı şehadetnamesi ve hüsnühal mazbatasını haiz olmak,

3 — Bizzat ziraatle iştigal eden çiftçi ve arazi sahibi olduğunu tevsik edenler tercih olunur.

4 — Kayıt ve kabul zamanı teşrinievvel bidayetine kadardır. Taliplerin ya doğruca mektebe veya ziraat müdür ve memurlnkları ve mülkiye memurları vasıtasile mektep müdiriyetine üç kıt'a fotoğraf ve vesaikle baistida müracaat etmeleri lâzımdır.

5 — Daha fazla malûmat almak istiyenlerin mektep müdiriyetine müracaat etmeleri lâzımdır.

Yüksek Orman mektebi

Boğaziçinde Büyükdere-Bahçe köyündedir. Tahsil müddeti üç senedir. Leylî ve meccanidir. Talebenin her türlü ihtiyacı temin edilir. Mektebi ikmal edenler "orman mühendisi„ diploması alırlar.

Orman mühendisi olmak için

Taliplerin 1 teşrinievvel 1930 tarihine kadar mektep rektörlüğüne yahut vilâyet orman müdürlüklerine müracaat ederek evrakını ibrazla muamelelerini ikmal ettirmeleri lâzımdır.

Yüksek orman mektebi kayıt ve kabul şartları

1— Taliplerin Türkiye Cumhuriyeti tebeasından olmaları.

2— Yaşlarının 18 den aşağı ve 25 ten yukarı olmaması.

3— Tam devreli lise mezunu olmak, yahut o derece tahsilde bulunduğu Maarif Vekâletince tasdikli lise ve muadili şehadetnameye.

4— İyi ahlâklı olduğu ve hiç bir gûna cezayı müstelzim ef'al ve harekâtta bulunmadığını beyan eden ve mahallî zabıtasınca tasdikli olan ihtiyar heyeti mazbatasına ve ...

5— Her türlü hastalıktan salim ve bilhassa kuvvei sem,iye, basariye ve lisaniyesi tam ve diğer noksanlardan beri ve gezip yürümeğe, süvariliğe mütahammil olduğunu müş'ir tabip raporuna malik olmaları lâzımdır.

6— Talipler yüksek orman mektebi rektörlüğüne yazdıkları bir istidaya en son mektep şehadetnamesini, sıhhat raporunu, aşı şehadetnamesini, hüsnühal mazbatasını, hüviyet cüzdanına rabtederek bizzat mektebe veya vilâyet orman müdürlüklerine müracaat ederler.

7— Mektebe kaydolunduktan sonra mektebe dahil olmak için olbaptaki şartlarına tevfikan noterlikten tasdikli kefalet senedi vermek lâzımdır.

8— Taşradan gelecek talebenin yol masrafı kayıt ve kabul olunduktan sonra mektepçe tesviye edilecek ve dersler başlıyıncaya kadar yemek ve yatmaları mektepçe temin edilecektir.

9— Fazla tafsilât istiyenler Büyükdere 70 ra telefon edebiblirler.

Pendik Serom darlistihzarı müdürlüğünden:

Lira	Adet	Fiatı	Eb'adı	Nevi
540	900	60	13x28x400	Göhnar tahtası
260	500	52	13x22x400	" "
450	600	75	2x22x400	" "
1250	2100			Yekûn

Pendik Serom darülistihzarına lüzumu olup aleni münakasa ile 3/9/980 tarihine müsadif çarşemba günü ihalesi icra kılınacak olan cins ve eb'adı ile miktarı yukarıda gösterilen tahtanın şartnamesini görmek istiyenlerin her gün Defterdarlık binasında Müessesatı İktisadiye muhasebeciliğine ve münakasaya iştirak etmek istiyenlerin yevmi ihale olan 3/9 930 carşamba günü saat 14 te mezkûr muhasebede müteşekkil mubayaat komisyona müracaat eylemeleri.

Sıhhat ve içtimaî Muavenet Vekâletinden:

Ankarada Sıhhat ve İçtimai Muavenet Vekâleti tarafından inşa ettirilmekte bulunan atideki binaların muhtelif tesisatı münakasaya konulmak üzere projeleri ihzar olunacaktır. Mezkûr tesisatı taahhüde talip olan muhtelif müessese ve konsorsiyomlar vekâletten alacakları plânlara ve izahata nazaran tesisat projelerile kullanılacak muhtelif malzemenin cins ve nevini ve miktarını mübeyyin keşif defterini 15 teşrinievvel 930 tarihine kadar Vekâlete tevdi edeceklerdir. Mezkûr projeler 1 ay müddet zarfında Vekâletçe bittetkik hangi proje tercih ve kabul edilirse münakasaya konularak en mütedil fiat ve şerait teklif eden müesseseye ihale olunacaktır. Projeyi tanzim eden müessese tesisatın kendisine ihale edilmemesinden dolayı Vekâletten hiç bir şey talep etmiyecektir.

1 — Hastane binası : Tahminen 2867 metro murabbaı arazi üzerine mebni ve altı kattır. Yaptırılmak istenilen tesisat berveçhi atidir :

A — Kalorifer (bazı mazeriyel mevcuttur) sıcak su ile,
B — Sıcak su,
D — Su,
E — Tecdidî hava,
F — Sıhhî tesisat,
Q — Çamaşırane (kısmen mevcuttur.),
H — Soğuk hava deposu tesisatı,
İ — Mutfak tesisatı (kısmen mevcuttur.),
J — Elektrik,
K — Asansörler,
L — Dahili telefon,
M — Sinyal elektrik.

2 — Serp ve aşı müessesesi binası : Tahminen 1500 metro murabbaı arazi üzerine mebni ve üç kattır. Yaptırılmak istenilen tesisat berveçhi atidir :

A — Kalorifer tesisatı (sıcak su ile),
B — Gaz tesisatı,
C — Su tesisatı,
D — Sıcak su tesisatı,
E — Buhar tesisatı,
F — Tecdidi hava tesisatı,
Q — Elektrik tesisatı,
P — Sıhhi tesisat,
İ — Soğuk hava deposu tesisatı,
J — Asansör,
K — Dahili telefon,
L — Sinyal elektrik,

3 — Hıfzıssıha mektebi binası : Tahminen 1400 metro murabbaı arazi üzerine mebni ve üç kattır. Yaptırılmak istenilen tesisat berveçhi atidir :

A — Kalorifer tesisatı,
B — Buhar tesisatı,
C — Sıcak su tesisat,
D — Su,
E — Elektrik tesisatı,
F — Dahili telefon,
Q — Sinyal elektrik,
H — Gaz,
İ — Sıhhî tesisat,
J — Tecdidi hava,
K — Soğuk hava deposu tesisatı,
L — Tamirat atelyesi,

4 — 16 apartımanlı bir ikametgâh binası : Tahminen 500 metro murabbaı arazi üzerine mebni ve beş kattır. Yaptırılmak istenilen tesisat berveçhi atidir :

A — Kalorifer tesisatı,
B — Su tesisatı,
C — Sıcak su tesisatı,
D — Hava gazi tesisatı,
E — Tesisatı sıhhiye,
F — Asansör,

Madde : 1 — İşbu binalardan bir numaralısı (yani hastane) ayrı 2, 3, 4 numaralı binalar yekdiğerine yakın ve bir mecmua halindedir.

Madde : 2 — 2, 3, 4 numaralı binaların kaloriferleri merkezi bir vasiyette olacaktır.

Madde : 3 — 1, 2, 3 numaralı binaların tesisatı fenniyesine ait projeler ayrı olup yukarıda gösterilen tesisat bu tesisatı fenniyeye uygun olacaktır.

Madde : 4 — Binaların inşası bitmek üzeredir. Tesisat esnasında başka inşaat kalmamış olacaktır.

Madde : 5 — Binaların plânları Ankarada Sıhhat ve İçtimai Muavenet Vekâleti tarafından kudreti maliye ve fenniyeleri tanınmış müesseselerle, bu müesseselerden mürekkep konsorsiyomlara bedeli mukabilinde verilir.

Madde : 6 — Tesisatın bir kısmına veya tamamına talip olacak müesseselerle veya konsorsiyomlarla müzakere Ankarada Sıhhat ve İçtimai Muavenet Vekâleti tarafından yapılır.

Karacabey Harası Müdüriyetinden:

Keşif bedelleri zirde muharrer inşaat 6 eylûl 930 tarihine müsadif cumartesi günü saat on beşte ihale edilmek üzere kapalı zarf usulile ve ayrı ayrı münakasaya vazedilmiştir. Şeraiti anlamak keşif ve plânlarını görmek istiyenlerin her gün Hara müdiriyetine müracaatları ve talip olanların da teklif mektuplarını ve ehliyet vesikalarını ve yüzde yedi buçuk nisbetinde teminat akçelerini hamilen ihale günü muayyen vakitte Hara merkezinde hazır bulunmaları lüzumu ilân olunur.

	Keşif bedeli lira
1 — Bir tay ahırı	9111
2 — Bir inekhane	12548
3 — Tecritane	5150
4 — İki memur evi	9821
5 — Bir koyun ağılı ile Melde mevkiindeki ahırın tadilen inşası	9194

Türk gençleri Almanca öğreniyorlar

ve bütün malûmatı ticariye ile birlikte meşhur

Yeni Yüksek Ticaret mektebi (CalW)

Cenubî Almanya-Karaormanlar

Tem ve havadar pansiyon- mükemmel gıda izahat ve tarifname için Direktör Zügele müracaat.

Adres: Neue Höhere Handelsschule Calvv (Württ)

Türk kadınları **BİÇKİ YURDU** Müdürlüğünden : 18 inci ders senesi için talebe kaydına başlanmıştır. **DİVANYOLU** Tel: İst. 2083

Devlet Demiryolları ilânları

Devlet dimiryollarında tenzilât

8 eylûl 1930 tarihine düşen pazartesi gününün saat sıfırında başlamak ve 17 eylûl 1930 çarşamba gününün saat 24 ünde bitmek üzere on gün müddetle Devlet Demiryollarının Sıvas ile doğru muvasalâsı bulunan herhangi bir istasyonundan Sıvas'a gidip dönecek yolculara gidip gelme bileti almak şartile % 60 tenzilât yapılacaktır.

Biletlerin avdet kısmı, yalnız bu tenzilât müddeti içinde Sıvast'an kalkacak katarlarla bunların devamı katarlarda muteber olduğundan yolcularca gidiş ve dönüş günlerinin ona göre tayin buyurulması lâzımdır.

Tafsilât için istasyonlarımıza müracaat buyurulması muhterem halkımızdan rica olunur.

§ 400 ton rezidü yağı kapalı zarfla münakasaya konmuştur.

Münakasa 17 - 9 - 930 çarşamba günü saat 16 da Ankarada Devlet Demiryolları idaresinde yapılacaktır.

Münakasaya iştirak edeceklerin teklif mektuplarını ve muvakkat teminatlarını ayni günde saat 15,30 a kadar münakasa kâtipliğine vermeleri lâzımdır.

Talipler münakasa şartnamelerini on lira mukabilinde Ankara'da ve Haydarpaşa'da idare veznelerinden tedarik edebilirler.

§ 40 adet mühendis ve 100 adet amele çadırı kapalı zarfla münakasaya konulmuştur.

Münakasa 13 - 10 - 930 pazartesi günü saat 16,30 da Ankara'da Devlet Demiryolları idaresinde yapılacakır.

Münakasaya iştirak edeceklerin teklif mektuplarını ve muvakkat teminatlarını ayni günde saat 16 ya kadar münakasa kâtipliğine vermeleri lâzımdır.

Talipler münakasa şartnamelerini on lira mukabilinde Ankara ve Haydarpaşa'da idare veznelerinden tedarik edebilirler.

§ 1000 ton yerli çimento kapalı zarfla münakasaya konmuştur.

Münakasa 15 - 9 - 930 pazartesi günü saat 16 da Ankara'da Devlet Demiryolları idaresinde yapılacaktır.

Münakasaya iştirak edeceklerin teklif mektuplarını ve muvakkat teminatlarını ayni günde saat 15,30 a kadar münakasa komisyonu kâtipliğine vermeleri lâzımdır.

Talipler münakasa şartnamelerini beş lira mukabilinde Ankara'da ve Haydarpaşa'da idare veznelerinden tedarik edebilirler.

§ Eskişehir deposu kömür tahmil ve tahliyesi kapalı zarfla münakasaya konmuştur.

Münakasa 17 - 9 - 930 çarşamba günü saat 15,30 da Ankara'da Devlet Demiryolları idaresinde yapılacaktır.

Münakasaya iştirak edeceklerin teklif mektuplarını ve muvakkat teminatlarını ayni günde saat 15 e kadar münakasa kâtipliğine vermeleri lâzımdır.

Talipler münakasa şartnamelerini iki lira mukabilinde Ankara'da ve Haydarpaşa'da idare veznelerinden ve Eskişehir istasyonu kişelerinden tedarik edebilirler.

§ 150 ton gaz, 50 ton pis gaz ve 40 ton benzin kapalı zarfla münakasaya konmuştur.

Münakasa 15 eylûl 930 pazartesi günü saat 15,30 da Ankara'da Devlet Demiryolları idaresinde yapılacaktır.

Münakasaya iştirak edeceklerin teklif mektuplarını ve muvakkat teminatlarını ayni günde saat 15 e kadar komisyon kâtipliğine vermeleri lâzımdır.

Talipler münakasa şartnamelerini beş lira mukabilinde Ankara'da ve Haydarpaşa'daki veznelerden tedarik edebilirler.

§ G. Luther fabrikası 1902 mamulâtından 180 beygir kuvvetinde çift inbisatlı bir adet buhar makinesile dinamosu 18 - 9 - 930 perşembe günü saat on dörtte aleni müzayede ile satılacaktır.

Görmek istiyenler her gün H. P. da elektrik santralına ve almak istiyenlerin de muayyen günde H. P. mağazasına müracaatları.

§ Bakır, pirinç, kurşun, çinko levha ve çubuklar kapalı zarfla münakasaya konmuştur.

Münakasa 13 birinci teşrin 930 pazartesi günü saat 16 da Ankarada Devlet Demiryolları idaresinde yapılacaktır.

Münakasaya iştirak edeceklerin teklif mektuplarını ve muvakkat teminatlarını ayni günde saat 15,30 a kadar münakasa komisyonu kâtipliğine vermeleri lâzımdır.

Talipler münakasa şartnamelerini 5 lira mukabilinde Ankara ve Haydarpaşa idare veznelerinden tedarik edebilirler.

§ Muhtelif çiviler, perçin çivileri ve galvanize saç kapalı zarfla münakasaya konmuştur.

Münakasa 13 birinci teşrin 930 pazartesi günü saat 17 de Ankara'da Devlet Demiryolları idaresinde yapılacaktır.

Münakasaya iştirak edeceklerin teklif mektuplarını ve muvakkat teminatlarını ayni günde saat 16,30 a kadar münakasa komisyonu kâtipliğine vermeleri lâzımdır.

Talipler münakasa şartnamelerini 5 lira mukabilinde Ankara ve Haydarpaşa da idare veznelerinden tedarik edebilirler.

Tahlisiye umum müdürlüğünden:

Anadolu tahlisiye mıntakasının Şile ve havalisindeki tahlisiye mebanisinin icrayı tamiri mukarrer bulunmasına binaen yirmi gün müddetle ve kapalı zarf usulile münakasaya vazedilmiştir.

Mezkûr binların ihalesi 6 eylûl 930 cumartesi günü saat on dörtte icra kılınacağından taliplerin bu baptaki keşifname ve şeraiti fenniye listelerini görmek üzere Galatad'a Rıhtım caddesindeki İdarei Merkeziyeye müracaatları.

Mudanya belediye riyasetinden:

Mudanya belediyesi için 4950 lira bedeli muhammen ile ve mevcut şartnamede muharrer evsafta bir adet (arözöz) mubayaası 16 ağustos/930 tarihinden itibaren 6/eylûl/ 930 tarihine kadar yirmi gün müddetle ve kapalı zarf usulile münakasaya konulmuştur. Talip olanların yüzde yedi buçuk teminatı muvakatelerile yevmi ihle olan 6/eylûl/930 cnmartesi günü Mudanya Belediye riyasetine müracaatları ilân olunur.

Mudanya Belediye riyasetiuden:

Seyrisefain idaresine ait olup Mudanya belediyesine müdevver ve gümrük dairesi önünde mağruk (Biga) vapuru enkazı limanın tathiri şartile ve 400 lira bedeli muhammene ile 16 ağustos 930 tarihinden 6 eylûl 930 tarihine kadar yirmi gün müddetle müzayedeye konulmuştur. Taliplerin bu gibi işleri ya bizzat ve yahut ehliyetnameli bir mütehassıs ile yapabileceklerine dair vesaik ibraz ve mevcut şartnamesini tetkik eylemeleri ve yevmi ihale olan 6 eylûl 930 tarihinde Mudanya Belediye dairesinde hazır bulunmaları ilân olunur.

Kayıt ve kabul

Âli Ticaret Mektebi Müdürlüğünden :

1 — Kayıt ve kabul muamelesi 1 eylûl 930 pazartesi günü başlıyacak ve 30 eylûl 930 salı günü akşamına kadar devam edecektir.

2 — Kayıt ve kabul için her gün sabahları saat 10 dan akşamları saat 17 ye kadar mektep müdürlüğüne müracaat edilmelidir.

3 - Mektebin Ulûmu âliye Ticariye Kısmına:

A) Tam devreli liseleri ikmal etmiş hanım ve efendiler,

B) Darülfünun fakültelerile âli mekteplerden mezun veya nakil suretile gelenler,

D) Lise ve âli mekteplerimiz derecesinde olduğu hükûmetçe tasdik edilen ecnebi mekteplerden şehadetnameli olanlar, lâ imtihan kayıt ve kabul olunacaklardır.

Ancak, ecnebi mekteplerden mezun olanlarla mektebin bu muadil bulunan ecnebi âli ticaret mektepleri müdavimlerinden bil devrelere naklen alınacak olanlar Türkçeden imtihan olunlerdir.

4 - Mektebin Yüksek Ticaret Kısmına:

A) Liselerin birinci devrelerini ikmal eden hanım ve efendiler.

B) Orta mektepleri bitiren hanım ve efendiler.

C) Orta ticaret mekteplerile, dörder senelik ilk ticaret mekteplerine muadil olduğu tasdik edilen ihtisas ve meslek mektebirinden mezun bulunanlar.

Ç) Bu derecelerde oldukları hükûmetçe tasdik edilmiş ecnebi mekteplerden şehadetnameli olanlar (bu gibilerin Türk dili imtihan geçirmeleri şarttır.)

5— Dörder senelik ilk ticaret mekteplerinden gelenler (bu gibileri ikmal ederek şehadetname almış olanlar bilâimtihan yüksek caret kısmının ikinci sınıfına ve yüksek ticaretin ikinci sınıfından edilen derslerin tamamından imtihan olmak şartile üçüncü sınıfa kabul edilirler. Bu mekteplerin üçüncü sınıflarından naklen gelen talebe imtihansız yüksek ticaret birinci sınıfına alınacaktır.

6 - Mektebin Orta Ticaret Kısmına:

A) Liselerin birinci devrelerinde altıncı ve yedinci sınıfları mış olanlar.

B) Orta mekteplerde altıncı ve yedinci sınıf tahsilini olanlar.

C) Tam devreli ilk mekteplerden şehadetname almış lar.

Ç) Bu derecelerde olduğu tasdik edilmiş ecnebi mektep mezun bulunanlar. (bu gibiler Türk'çeden imtihan edilecek kabul olunurlar.) Bilâimtihan kayıt ve kabul edilecektir.

Ancak, orta ticaret kısmına alınacak talebe miktarı tahdit edilmiştir den müracaat yetmişten fazla zuhur ederse 25 eylûl tarihinde muamelesi kesilecek ve aralarında müsabaka imtihanı yapılacaktır. Müsabaka imtihanı şeraiti mektep divanhanesinde ilân edilecektir.

Diğer şartlar

1— Her üç kısma müracaat edenler, mektep kâtipliğinden alacakları matbu beyannameyi doldurac aklardır.

2— Mektep müdürlüğüne bir istida ile müracaat edeceklerde daya atideki vesaik merbut bulunacaktır:

A) Okudukları mekteplerin şehadetnameleri veya şehadetnameye mahiyetinde kendilerine verilen tasdiknameler veya ilmühaberleri.

B) Hüviyet cüzdanı.

P) Tasdikli sıhhat raporu.

C) Aşı varakası. Ç) Zabıtaca musaddak hüsnühal varakası.

D) Üç adet fotoğraf.

Köprü münakasası

Nafıa Vekâletinden:

Antalya Vilâyetinde Antalya - Alâiye yolunda yapılacak olan 27391 lira kuruş bedeli keşifli Manavgat köprüsünün temel, ayak, ve beton arme aksam inşaatı kapalı zarf usulile münakasaya konulmuştur.

Talipler münakasa evrakını görmek üzere Nafıa Vekâleti Yollar Umum müdürlüğüne, İstanbul ve Antalya Nafıa Başmühendisliklerine müracaat edebilirler.

Münakasa evrakı beş lira bedel mukabilinde Nafıa Vekâleti Yollar Umum müdürlüğünden alınabilir.

Münakasaya iştirak etmek istiyenlerin münakasa şeraiti umumiyesinin 2 nci maddesi mucibince ehliyet vesikalarını Nafıa Vekâletine ihaleden iki gün evvel ibraz eylemeleri ve 66 numaralı müzayede, münakasa ve ihalât kanunu ahkâmı tevfikan hazırlıyacakları teklif mektuplarını 13 eylûl 930 cumartesi günü saat ten evvel Nafıa Vekâleti Müsteşarlık makamına tevdi eylemeleri ilân olunur.

Tire Kaymakamlığından:

1 — Tire'de müceddeten inşa edilmekte olan hükûmet konağı binasının inşaası için mevcut 20,000 lira tahsisat ve 4510 liralık malzemei inşaiye mevcut olarak ve vahidi kiyasi fiatla ve olbaptaki proje ve şartnamesine tevfikan ay zarfında ikmal edilmek şartile 24 - 8 - 930 tarihinden 7 - 9 - 930 tarihine ve on beş gün müddetle ve pazarlık suretile mevkii münakasaya vazedilmiştir.

2 — Münakasaya iştirak edeceklerin münakasa ve ihale kanununa göre yüzde yedi buçuk nisbetinde depozito veya banka mektubu vereceklerdir.

3 — Münakasaya dahil olacakların münakasaya konulan inşaatın proje keşifnamesile şeraiti münderecatına tetkik ve deruhte edecekleri tafsilât proje aynen kabul addetmiş olacaklardır.

4 — Münakasaya meslek ve itibar ve iktidar malisine itimat ehliyet vesaiki ibraz edenler kabul olunacaklardır.

5 — Yevmi ihale 7 - 9 - 930 pazar günü saat on altıya kadar komisyon mahsusuna müracaat eylemeleri.

6 — Proje, keşifname ve şeraiti inşaatı görmek istiyenlerin Tire Kaymakamlığına, İzmir'de Nafıa Başmühendisliğine müracaatları ilân olunur.

Hasan Zeytin yağı Dünyanın en nefis ve en leziz yağıdır

Artık yemeklerde, salatalarda, tatlılarda, pilâvda, havyarda ve bilhassa mayonezde Hasan zeytin yağı istimal ediniz. Çünkü pek saf ve halistir. Şerbet gibi tatlıdır. Ha miziyeti yoktur. Bakkallardan aldığınız fiatten daha ucuzdur. Mahlût yağlardan tevakki etmek lâzımdır. Tereyağı yerine Hasan zeytin yağı istimal eylemek kârı akıldır. Bilh assa içmek suretile Hasan zeytin yağını doktorlar tavsiye etmektedirler. Kum, taş, böbrek ve bilhas sa karaciğer, safra, sarılık hastalık larında bol bol Hasan zeytin yağı içiniz. Kiloluk şişelerde 80, bir ve beş ve daha büyük tenekelerde safi okkası 100 kuruştur. Hasan Ecza deposudur. Toptancılara tenzilât.

İlâçlarınızı ve bütü tuvalet eşyanızı Istanbul'da Bahçekapıda Salih Necatiden alınız. **Reçeteleriniz** taze ilâçlarla kemali dikkatle ya pılır

Ankara Gazi muallim mektebi ilk kısmına girmek istiyenler için imtihan

Ankara Gazi muallim maktebi müdürlüğünden:

I — Mektebimizin ilk kısmına bu sene imtihanla talebe alınacaktır. İmtihan 7 eylûl 1930 tar hinde Ankara'da Gazi muallim mektebinde ve İstanbul'da Erkek muallim mektebinde yapı'acaktır. İmtihanlar şifahidir. İmtihanlara sabah saat dokuzda başlanacaktır.

II — İmtihana girmek istiyenlerde aranan şartlar şunlardır:

1) on üç yaşından aşağı ve on yedi yaşından yukarı olmamak.

2) Budenen ve ruhan hasta, malûl, sakat ve kusurlu olmamak.

3) Tam devreli yani beş sınıflı bir ilk mektepten mezun olmak.

4) Türk tabiiyetini haiz olmak.

III — Yukarıda yazılı şartları haiz talipler 6 eylûl 1930 cumartesi akşamına kadar Ankara'da Gezi muallim mektebine ve İtanbul'da erkek muallim mektebine müracaat etmelidirler.

İstanbul Gümrükleri muhafaza müdürlüğünden:

1 — Gümrük Muhafaza memurları için 9 milimetre çapında münasip miktar Parabellom tabancası pazarlıkla mubayaa edilecektir.

2 — Satmak istiyenlerin 3 eylûl 930 tarihine müsadif çarşamba günü saat 16 ya kadar hergün mesai saatleri dahilinde İstanbul Muhafaza müdürlüğüne müracaatları.

Çatalca Malmüdürlüğünden:

Bedeli Lira	Sandık Kuruş	
3200	00	Seneliği üç sene müddetle
128	00	" " " "

Terkosgölünün saydi semek ve saydi mirisi: Evkaf ile müştereken. İstiranca, Karamandere, Karacaköy ve Ormanlı köylerinden Terkos mansabına kadar cari olan derelerin yalnız Maliyeye ait.

Terkosgölünün ve İstiranca, Karamandere, Karacaköy ve Ormanlı köylerinden Terkosg"" mansabına kadar cari derelerin saydiyye rüsumile saydi semek hakk' üç sene müddetle ve 17-8-930 tarihinden itibaren 20 gün müddetle müzayedeye konulmuş ve 7-9-930 salı günü ihaleleri mukarrer bulunmuş olduğundan talip olanlar şeraiti müzayedeyi İstanbul Rüsumu Saydiye müdiriyetinden ve Çatalca Malmüdürlüğünde görebilirler. İhalenin pazar günü saat 14 te Çatalca Malmüdürlüğünde müteşekkil komisyonda icra edileceği ilân olunur.

Askerî tıbıyye mektebine girme Şeraiti

1 — Türkiye Cumhuriyeti tebaasından bulunmak (nüfus tezkeresi ibraz edecektir).

2 — Tam devreli lise mezunu olmak (Hekim olacaksa darülfünunun Fen Fakültesine, eczacı olacaksa eczacı mektebine kaydolunmak ve oradan alacağı hüviyet cüzdanını ibraz etmek).

3 — Yaşı yirmi biri geçmemek (21 dahil).

4 — Mektepçe yaptırılacak sıhhat muayenesinde sâğlam ve askerliğe elverişli bulunmak.

5 — Elinde ebeveyninin, ebeveyni bulunmadığı takdirde velisinin muvafakat senedi bulunmak (işbu senet Noterden yaptırılacak ve bunda mektebe girmesine muvafakat eylediği ve resmi müsaadeden gayri her ne suretle mektepten infikâk ederse mektebin bir senelik masrafı olan bin beş yüz bir lira yirmi kuruştan sene ve gününe göre masrafı deruhte ettiği zikredilecektir).

6 — Bir cürümle mahkûm olmadığını ve hüsnühal sahibi bulunduğunu ve nişanlı ve nikâhlı bulunmadığını natık mahallesi tarafından verilen ilmühaber zabıta tarafından tasdik edilmek.

Sayılan işbu şeraiti haiz olanlar vesaik ve 4 × 6 büyüklüğünde üç kıt'a fotoğrafile ve istida ile mektebe müracaat edeceklerdir.

Vakıf Akarlar müdürlüğünden:

MÜZAYEDEYE VAZOLUNAN EMLÂK

1 — Çarşıda Perdahcıhanı sokağında 53 No. dükkân.
2 — Topanede Çavuşbaşı, Topçular caddesinde 394-386 ve 396-388 ve 398-390 No. dükkânlar.
3 — Topane, Tımtım, Yeniçeşme sokağı 144-138 No. dükkân.
4 — Topane Seferkâhya mahalle ve caddesinde 2 No. bodrum.
5 — Kasımpaşa, Camiikebir, Türabibaba sokağında 7 No. dükkân.
6 — Hocapaşada İbnikemal mahallesinde 45, 43 No. arsa.
7 — Bahçekapı Hocaalâettin Tahmis sokağı 78 No. arsa.
8 — Üsküdar Hacı Hesnahatun Mihrimah İmaretiçıkmazında 7 No. ahır.

Müddeti müzayede: 21 ağustos 930 dan 10 eylûl 930 çarşamba günü.

Balâda muharrer emlâk kiraya verileceğinden müzayedeye vazolunmuştur. Taliplerin yevmi ihale olan son günün saat on dört buçuğuna kadar şartnameyi okuma' ve teminatı muvakkate ita ederek müzayedeye iştirak etmek üzere İstanbul Evkaf müdürlüğünde Vakıf Akarlar müdürlüğüne müracaatları ilân olunur.

Evsaf ve müştemilâtı hakkında malûmat almak istiyenler bu müddet zarfında müzayede odasına müracaat ederek ecri misil raporlarını görebilirler.

İzmir Ziraat mekŧebi müdürlüğünden:

Kayıt ve kabul şeraiti

1 - Mektebe orta mektebi mezunları bilâ müsabaka alınır. Talipler mektebe alınacak miktarı tecavüz ettiği takdirde müsabakaya tabi tutulur.

2 - Mektep leylî ve meccanidir. Birinci maddedeki evsaftan başka mektebe girmek istiyen efendiler aşağıdaki şartları da haiz olacaklardır:

A - Türkiye tebaasından olmak.

B - Yaşı 19 dan yukarı olmamak.

C - Vücudü ziraate mütehammil olmak.

D - Sari hastalıklardan salim olduğunu musaddak tabip raporile tevsik etmek.

E - Aşı şehadetnamesi ve hüsnühal mazbatasını haiz olmak.

3 - Bizzat ziraatle iştigal eden çiftlik ve arazi sahibi evlâdı olduğunu tevsik edenler tercih olunur.

4 - Kayıt ve kabul zamanı teşrinievvel bidayetine kadardır.

Taliplerin ya doğruca veya Ziraat müdürü ve memurlar ve mahallî mülkiye memuru vasıtasile mektep müdiriyetine üçer kıt'a fotograf ve vesaikle baistida müracaat etmeleri lâzımdır.

Ziraat mühendisi olmak istiyen Lise mezunlarına

Ankara'da tesis edilen Yüksek ziraat mektebi 1931 senei dersiyesi bidayetinde tedrisata başlıyacak ve bu sene staj için talebe alınacaktır. Kayıt ve kabul edilecek efendiler.

1 - Lise mezunu olacaklardır.

2 - Bir sene Vekâletçe tayin olunacak çiftliklerde staj göreceklerdir. Bu efendilerin ikametleri çiftliklerde temin edileceği gibi ayrıca staj müdeetince kendilerine ayda 50 lira ücret verilecektir.

Mektep leylî ve meccanidir. Tahsil devresi üç senedir. Mezun olanlar ziraat mühendisi sıfatını alırlar.

Bu şeraiti haiz olup Türk tebaasından olan ve sinleri 17 den aşağı ve 22 den yukarı olmıyan ve vücudü ziraate mütahammil bulunan lise mezunu efendilerin 4 adet fotoğraf raptederek bir istida ile ağustos nihayetine kadar Ziraat Umum Müdürlüğüne veya Vilâyet Ziraat müdürlüklerine müracaatları ilân olunur.

İSTANBUL KIZ MUALLİM MEKTEBİ MÜDüRLÜĞÜNDEN:

1 — Dördüncü ve beşinci sınıfların eylûl mezuniyet imtihanlarına 1 eylûl 930 pazartesi ve diğer sınıfların terfii sınıf (ikmal) imtihanlarına 6 eylûl 930 cumartesi günü başlanacaktır.

2 — Bu imtihanlara tabi talebenin başlangıç günlerinden evvel mektebe müracaatları lâzımdır.

3 — Yeni sene tedrisatına 15 eylûl 930 pazartesi günü başlanacağından İstanbul haricindeki talebemizin hareket gününü buna göre kararlaştırılması icap eder.

ALEMDAR ZADELER VAPURLARI
Seri, lüks Karadeniz postası
Bülent vapuru 1 Eylul
Pazartesi
günü akşamı saat 18 de Sirkeci rıhtımından hareketle (Zonguldak, İnebolu, Ayancık Samsun, Ordu, Giresun, Trabzon, Rize Hopa) ya azimet ve avdet edecektir.
Müracaat Mahalli: İstanbul Meymenet Hanı altındaki yazıhane
Telefon: İstanbul 1154

Yelkenci Vapurları
KARADENİZ POSTASI
VATAN vapuru 3 eylûl **çarşamba**
Akşamı Sirkeci rıhtımından haraketle (Zonguldak, İnebolu, Samsun, Ordu, Giresun, Trabzon, Sürmene, ve Rize) ye azimet ve avdet edecektir.
Tafsilât için Sirkeci'de Yelkenci Hanında kâin acentasına müracaat Tel. İstanbul 1515

VELİ ZADE VAPURLARI
Karadeniz postası
Sami Vapuru 2 eylûl
Salı günü akşamı Sirkeci rıhtımından hareketle Zonguldak, İnebolu, Samsun, Ordu, Giresun, Trabzon, Sürmene ve Rize'ye azimet ve avdet edecektir.
Yük ve yolcu için Sirkeci yolcu salonu karşısında Alâiye Hanında acentalığı müracaat.

TÜRK TİCARET VE SANAYİ BANKASI
GAYET MÜSAİT SERAİTLE «TASARRUF KUMBARASI» MUAMELÂTINA BAŞLAMIŞTIR

Dr. A. Kutiel
Muayenehane ve tedavii alekriki laboratuvarı. Karaköy Topçular caddesi 34

1 — Şişli'de İzzetpaşa sokağında Valde apartımanının 9 No. dairesi. 2 — Aksaray'da Alembey mahallesinde Vezirçeşme sokağında 8 No. hane. 3 — Sarıyer'de Dereboyunda 149-151 ve 153 No. bostanlar. 4 — Sarıyer'de Ortaçeşme muhterik mektep tahtında 3 bap dükkân arsaları.

PERTEVNİYAL VAKFINDAN:

Balâda muharrer emlâk kiraya verilmek üzere açık arttırma suretile ve 20 gün müddetle müzayedeye konulmuştur. Talip olanların yevmi müzayede olan 6 eylûle müsadif cumartesi günü İstanbul Evkaf müdiriyetinde Pertevniyal Vakfı idaresine veya idare encümenine müracaat eylemeleri.

Galatasaray Lisesi Müdürlüğünden:

Mezuniyet imtihanlarına ve kayıtların tecdidine 1 eylûlde terfii sınıf imtihanlarına eylûlün yirmisinde başlanılacağı ve tedrisata başlanmasının 1 teşrinievvele kaldığı.

DARÜŞŞAFAKA Müdiriyetinden

Mektep için (19) kalem kırtasiye ile bir senelik et ve ekmek münakasa suretile alınacağından vermek istiyenler eylûlün 16 ıncı salı günü saat onda Nuruosmaniyede Cemiyeti Tedrisiye merkezine gelmeleri ve şartnameleri görmek istiyenlerin de daha evvel gene oraya müracaatları.

İstanbul 8 inci icra dairesinden:

Bir alacağın temini zımnında mahcuz manifotura eşyası birinci arttırmada tahmin olunan kıymetlerini bulmamış olduğundan 6/9/930 tarihine müsadif cumartesi günü Sandal bedesteninde saat 14 den itibaren, ikinci arttırması yapılacaktır. Talip olanların mezkûr gün ve saatte memuruna müracaatları ilân olunur.

Bilcümle Ford Mamulâtı Fiatlarında Tenzilât

Ford fabrikasının İstanbul'da bir şube açmasından beklenilen netice bugün hasıl olmuştur. İmalâtta husule getirilen tasarruf sayesinde Ford araba ve kamyonları şimdi daha ucuza mal oluyor.

Maliyyet fiatlarında husule getirdiği ucuzluğu derhal satış fiatlarını tenzil etmek sureti ile umumun istifadesine arzetmek prensipine daima sadık kalan Ford kumpanyası İstanbul fabrikası mamulâtında elde ettiği tasarrufu otomobil ve kamyon fiatlarında tenzilât yapmak sureti ile derhal umumun istifadesini arzetmiştir.

YENİ FİATLAR

	T. L.		T. L.
Roadster	1970	Standard Sedan	2675
Phaeton	2000	De Luxe Sedan	2700
Tudor	2330	Town Sedan	2800
Coupe	2410	Otomobil Şasisi	1170

Kamyon Şasisi 1700 T. L.

Tophanede Fabrika haricinde gümrüklenmiş teslim fiatı.

PARANIZI TASARRUF ETMEK VE SANAİİ TEŞVİK ETMEK İÇİN MUTLAKA FORD ALINIZ

Lincoln — Ford — Fordson

FORD MOTOR COMPANY EXPORTS INC.
FORD FREEPORT ISTANBUL - TURKEY

TAKSİTLE

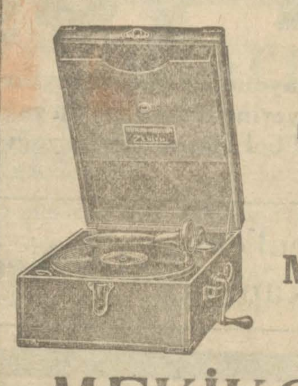

Cihanşümul şöhreti haiz
ZENİTH
Gramofonları
Mağazamızda taksitle satılır
İst. Yenipostane Reji karşısında
MEKİKÇİ MUESSESESİ

FRANSIZ TABİİ MADEN SUYU
VICHY CÉLESTINS
Damla - Şeker hastalığı - Alâmı mafsaliye
VICHY - ETAT MUSTAHZERATI
VICHY-ETAT TUZU Vichy suları hülâsası, kalevi su yapmak için tabiî tuz.
VICHY-ETAT PASTİLLERİ Yemekten sonra 2 veya 3 tane alındıkta Hazmi teshil eder.
VICHY-ETAT KOMPRİMELERİ Bizzat hazmedici gazözlü suyu yapmak için
Taklitlerden ve başka markalardan sakınınız.

MÜJDE! MÜJDE!
Uzun zamandanberi sabırsızlıkla beklenen ve dünya sergilerinde birinciliği kazanmış olan:
TİMSAH (Krokodil)
marka TIRAŞ BIÇAKLARI gelmiştir.
En son Amerikan makinelerile ve halis İsveç çeliği ile mütehassıslar tarafından imal edilen Timsah marka tıraş bıçakları terkibinde henüz sanayi âlemince malûm olmıyan ve münhasıren fabrikamız kimyakeri tarafından keşfedilen harikulâde kimyevî bir maddenin ilâvesi sayesinde keskinliği zayi olmadan ayni bıçakla 15 defa tıraş olunması temin edilmiştir. Yüzünüzün taravetini idame ve zevkle tıraş olmak isterseniz başka bıçakların sarfınazarla valnız ve yalnız:
Timsah markalı tiraş bıçakları kullanınız
Arzu edenlere meccanen nümune verilir. Her yerde arayınız. Sahibi imtiyazı ve yegâne deposu.
Çiçek Pazarın'da Stratiyadi hanında No. 7-8

Evvelâ SAYFİYENİZ sonra EVİNİZ içni uzun ve kısa mevceli karikulâde
PHILIPS RADIO
FİLİPS 2802
Radyo makinesi
Elektrik cereyanı veya pil ile işler. 10 ila 2400 metre mevceli istasyonları alır
Müstesna ve gayrikabili kıyas, Kuvvei tefrikiye ve safiyet.
Gramofon plâklarınızın
Sesini yükseltmek için bir tecrübe yapılmasını isteyiniz.
HELİOS
Müessesatı
Galata Hezaran Han
No. 14
posta kutusu
Galata 400

Karaciğer, mide, bağırsak, taş, kum hastalıkları için
Tuzla içmeleri
İçme ve tren fiatlarında tenzilât

Leylî ve neharî - Kız ve Erkek
ANADOLU ORTA MEKTEBİ
İlk ve orta sınıflarına talebe kaydına başlanmıştır. Her gün saat 10 dan 16ya kadar müracaat kabul olunur. Taşralardan gelecek leylî talebenin yol masrafı ücretten tenzil edilir. Adres: İstanbul Çarşıkapı Tiyatro caddesi

N. ŞANTAŞINDA
ŞİŞLİ TERAKKİ LİSESİ
Telefon: Beyoğlu 2517
Teşkilâtını tevsi ederek "YUVA„ ve "İLK„ sınıfları ile "kız leylî„ dairesini ittisalindeki (eski 15 inci mektep) binasına nakletmiştir.
LEYLİ NEHARİ KIZ ERKEK
ANA - İLK - ORTA - LİSE
Sınıflarına talebe kaydetmektedir. Her gün 10 dan 16 ya kadar (Şakayık caddesinde Halil Rifat Paşa konağında) müdürlüğe müracaat

Traş makinesi bıçak...
Hususî ... arka Stick...

STICKTO

En mükemmel İsveç çeliğinden ... ve şimdiye kadar emsali imal ... bulunan bir cinstendir. Fevkal... bir keskinlikte ve mükemmel... kontrol edilmiş olup uzun m... nır. Müşteriler daima bu mark... tikleri için tüccara büyük men... eder.

Bedava nümune gönder...

Stickler & Magnuson A.B. Stockholm
Bazı memleketler için ... verilecektir.

MAÇKA'DA SATIL...
veya kiralık han...
12 odalı, kalorifer, bahçe... garajı vardır. Telefon İst... 1169 numaraya müracaat...

İngiliz mamulâtı
"NASYONAL„ MOTOR...
Mazot ve mangal kömürü ... müteharrik gayet sade, iktisadî ... fiatı her türlü rekabet en ... Tediyatta teshilât, Her zaman ... lime amadedir. Tafsilât için G... ta'da Perşembe pazarında A... Hanın'a 1-5 numaralarda
IZAKINO ARDITTI
müessesesine müracaat olun...

Fransızca
AKŞAK KURSLARI
Profesör Mösyö Anjel, bütçeleri ... sız mekteplerine devama müsait ol... talebeye mahsus azami onar ... 3 sınıftan ibaret kurslar açmıştır ... be bu veçhile hem Türk mektep... derslerine devam eder, hem de ... sene zarfında Fransızcayı esaslı ... rette elde etmiş olur. Dersler ... beş gündür. Ücreti tedrisiye aylığı ... ci sınıf için 3 ikinci ve üçüncü sınıf ... 4 liradır. Hususi derslerin beheri ... radır.
İstanbul'da Bahçekapı Ertuğrul ... zası karşısında Kasapyan Hanı.
Almanca ve İngilizce mualli... semtlere tavsiye olunur.

ITALYAN İLK ERK...
MEKTEBİ
Beyoğlu Hayriye sokağı No. ...
Talebe kayıt muamelesine 1 ey... lûlden itibaren her gün 9 dan 12 ... kadar devam edilecektir.

İstanbul rehber ve tercümanlar cemiyetinden:

Umum tercüman H. ve B. lerin, ... leki hasbıhalde bulunmak üzere 1-... pazartesi günü saat 17 de C. H. F. ... yoğlu Kaza merkezi salonunda ... bulunmaları ilân olunur.

İdare heyeti ...

Musevî lisesi

İstanbul'da Galatasaray Lisesi ... programını Galatasaray'ın Fransız ... allimlerile beraber aynen takip ... Musevî lisesinde talebe kayıt ve ... lüne başlanmıştır. Bu mektep, Türk, ... Musevi'lere mahsus değildir; lisede ... sevi ve hıristiyan talebe, lisede ... okumaktadır. Bakalorya imtihanı ... rek Musevi lisesinden şehadetname ... talebe, Galatasaray Lisesi talebesi ... Darülfününa ve diğer âli mekteplere ... bul edilmektedir. Bu sene mektepte ... kalorya imtihanı vermeğe muvaffak ... lan efendilerin isimlerini dercediyoruz.

Felsefe şubesinden: Alazraki, ... Rivas, Eskenazi, Habif, Muhip, ... Nuri, Soryano, Fikri Efendilerle ... talebeden Mel. Fortune Piççoto ...

Riyaziyat şubesinden: Akşiyote, ... nazi Moyiz, Kirof, Mitrani, Sadık, ... do Efendiler.

Mektebin Türkçe hocaları Kâzım ... mi, Abidin Daver, Orhan İhsan, ... Tevfik Necati, Nurettin Beyler gibi ... buat âleminde tanınmış kimselerdir ... talebe Türkçe itibarile de çok kuvvetli olarak yetişmektedirler.

İstanbul San'at mektebi müdürlüğünden:

1 — Mektebimize yeni alınacak talebenin kayıt muamelesi 15/9/930 tarihine kadar devam edecek ve dühul müsabaka imtihanlarına 16/9/930 da başlanacaktır.

2 — Mektebimiz 1/10/930 da açılacaktır.

3 — Yoklama imtihanlarına 20/9/930 da başlanacak 30/9/930 da bitirilecektir. Yoklamaya tabi talebenin 20/9/930 da behemehal mektepte bulunmaları lâzımdır. Bu tarihten evvel gelenler ibate ve iaşe edilmez.

Zayi — Bakırköy ilk ikinci mektepten aldığım şehadetnameyi zayi ettim. Yenisini çıkaracağımdan zayiin hükmü yoktur.

Ali İrfan

Zayi — Kemaliye nüfus memurluğun... dan almış olduğum nüfus cüzdanımı ... ettim. Yenisini çıkaracağımdan eskisinin hükmü olmadığı ilân olunur.

Beyazıt Cumhuriyet caddesi No. ... Buzcu:

Kemaliye Kazasından Haponos ... kariyesinde İlyas oğullarından ... Ömer oğlu A. Rıza

ETABLİSMAN OROZDİ-BAK
İSTANBUL - BAHÇE KAPI
SENELİK EYLÛL REKLÂM SATIŞI
Bütün Şarkın en büyük mağazalarında EN MÜNTAHAP EŞYA ÇEŞİTLERİ
1 ilâ 15 eylûl 1930
Mallar üzerindeki fiatlardan
Yüzde 10 Tenzilât
İpekliler, Yünlüler, Pamuklular — Çamaşırlar, ayakkaplar, çantalar
Erkek, kadın ve çocuklara mahsus elbiseler V.s... V.s...

Kız ve Erkek - Leylî ve Neharî
İstiklâl Lisesi
İlk, Orta ve Lise kısımlarını muhtevidir
Bütün sınıfları mevcuttur.
Kız ve erkek talebe ayrı kısımlarda ve ayrı teşkilât dahilinde idare edilmektedir.
TALEBE KAYDINA BAŞLANDI
Talep vukuunda tarifname gönderilir.
Şehzadebaşı Polis merkezi arkasında
Tel: İst. 2534

ROBERT KOLEC
Kolec kısmı - Âli mühendis kısmı - Sanayi kurları
Her perşembe ve cuma günleri saat 9 dan 12 ye kadar müracaat kabul olunur. Yerler mahdut olduğundan istical tavsiye olunur.

Mes'ul Müdür M. Ag...

YEDİNCİ SENE — N. 2271
Başmuharriri
YUNUS NADİ
İDAREHANESİ: Düyunuumumiye karşısında dairei mahsusa
Telgraf: İstanbul Cumhuriyet
Posta kutusu: N° 246
Telefon: Başmuharrir : 2366 — Tahrir müdürü : 3236
İdare müdürü 2365, Kitap kısmı: 472

Müna...

Yağımızla Kavrulmak Efsanesi!

«Eğer ecnebi sermayesinin gönlü olacak diye bitmez tükenmez müzakerelerin çıkmaz yollarına girseydim, bugün hâlâ ilk kazmayı vuramamış bulunurduk!»

«İsmet Paşa»

Sıvas nutkunda İsmet Paşa haricî sermayeden niçin istifade edilmediği yolundaki itirazlara cevaben:

— Müsait şeraitle alınacak para bulundu da ben ret mi ettim?

Demiş ve müsait şeraitle sermaye bulunamamasının esbabını izah ettikten sonra son Kibrit İnhisarı mes'elesinde temin olunan 10 milyon dolarlık avansı hatırlatarak:

— Zararsız şeraitle para bulunduğu zaman onu almağı ben belki herkesten iyi bilirim.

Sözlerini ilâve etmiştir.

Açık bir hakikattir ki memleketimiz bugün bilâistisna her yerde çalışan beynelmilel sermayenin buraya dahi gelip çalışmasından asla müstağni değildir, bilâkis buna şiddetle muhtaçtır. Halbuki son senelerde memleketin ihtiyacı ile ecnebi sermayesinin buraya gelip çalışma hevesini birleştirmeğe bir türlü imkân hasıl olmamıştır. Buna rağmen başta şu şimendifer inşaatı olmak üzere memleketin imar ve ihyasına ait büyük teşebbüslere girişilmiş ve bunların cümlesi devletin umumî bütçesine tahmil olunmuştur. Bilir bilmez herkesin başlıca itiraz noktası burada olduğu malûmdur. Fazla olarak bu itiraz noktasından bir de efsane doğmuştur ki o da serlevha ittihaz ettiğimiz (kendi yağımızla kavrulmak) efsanesidir. Güya İsmet Paşa ecnebi sermayesine karşı gayet hasmane ve kat'iyyen muhteriz bir vaziyet alarak memlekette ne yapılacaksa hep kendi paramızla yapacağız, ecnebi parası istemeyiz diyesi imiş. Yağımızla kavrulmak efsanesinin diğer efsanelere de meydan verdiğini ve meselâ İsmet Paşanın ecnebi sermayesine düşman olduğu yolundaki rivayetlerin Avrupa'nın bazı mahfelleri için adeta bir kanaat haline gelmiş bulunduğunu hep biliyoruz. Fakat ayni zamanda şunu da biliyoruz ki bunların cümlesi efsanedir.

Nitekim Başvekil son nutkunda bu rivayetlerin hiç bir aslü esas ile alâkası olmadığını izah ederek bilâkis içinde bulunulan vaziyetlere nazaran geçen senelerde ecnebi sermayesinin memleketimize bizim istediğimiz emin ve salim şerait ile gelmiyecek, gelemiyecek halde olmasının daha tabiî görülmesi lâzım geldiğini delillerle ile tafsil ve isbat eylemiştir.

Bize gayrimüsait şeraitle bulunacak paraya yalnız İsmet Paşanın değil, bu memlekette aklı eren herkesin aleyhtar olacağı şüphesizdir. Lozan müzakerelerini idare ve intaç etmiş olan İsmet Paşanın bu noktada yakından görülmüş hakikatlere istinat eden dikkatine itimat etmek ise vatanî bir vazife sayılacak kadar mühim bir mes'eledir.

O halde gûya ecnebi sermayesine aleyhtar bir zihniyeti ifade etmek üzere kendi yağımızla kavrulmak efsanesi nereden çıkmıştır? İsmet Paşa zararsız ecnebi sermayesinden istifade etmeğe hiç şeksiz ve şüphesiz bir kat'iyetle taraftar olunca bu rivayetin hiç bir aslü esası olmamak lâzım gelir. Nitekim hakikat te bundan ibarettir. İsmet Paşanın öyle iddia olunduğu gibi kayıtsız ve şartsız olarak ecnebi sermayesine aleyhtar olduğu rivayeti cidden bir efsanedir. Acaba bu efsanenin menşei ne olsa gerektir?

Bu efsanenin menşei ecnebi pa-

S. F...

Feth... daş...

Serb... İsta...

S. C. F... oğlu Ahmet ... Yalova'dan ... kadar fırka... tur.

Fethi Bey ... mak ve İsm... buyurdukları ... yarın Ağa o... Reşit Galip ... mir'e harek...

Yeni fırk...

Fethi Bey ... hazırlamakla... mata göre i... kısımları çol... tuk, İsmet P... ları kadar u... İzmir'de hal... tayin edilece...

Fethi Bey ... lardan Hâm... rüşmüştür.

Serbest Fı...

Yeni fırka ... mürevvici ef... neşrine kara... imtiyazı alı... mış bazı gaz... müracaat et... miştir. Fırka... baş muharri... cak, Reşit Ga... kı Beyler de...

Yeni fırka...

Yeni fırka ... tesbit etmişt... le mensup bi... ise de henüz ... Bunların tic... larının hiç ... yeni fırkaca...

Serbest f...

S. C. Fırka... zi, yarın Tal... nına nakledi... işlerini üzer... (Erzurum) ... maktadır.

«Tanin» g... rındaki eski ... nın İstanbul ... lecektir. S. ... de Tanin ga... nacaktır.

Yeni fırka...

Yeni fırka ... ocağı muvak... etmiştir. Bu ... mini İsmail ... Avukat Sadi... usu Murat, ... bahriye kay... mütekait er... avukat Orha...

...rası tedari... dahi Tür... kendi masa... atılmış adı... mek lâzım... (alâ İsmet ... büyüktür, ... zuhur etti... mine tercü... olmadığı z... li demirsiz... vesaiti ile ... yapmakta ... bulunması ... radan çıkm... hakikatle a... efsaneden ...

Bu nokta... mademki e... zaheretini ...