YEDINCI SENE — N° 2280

PERŞEMBE 11 EYLÜL 1930

Başmuharriri
YUNUS NADİ

İDAREHANESİ:
Düyunumumiye karşısında dairei mahsusa
Telgraf: İstanbul Cumhuriyet
Posta kutusu: N° 246
Telefon: Başmuharrir : 2366
Tahrir müdürü : 3236
İdare müdürü 2365, Kitap kısmı: 472

Cumhuriyet

ABONE ŞERAİTİ

MÜDDET:	TÜRKİYE İÇİN	HARİÇ İÇİN
Seneliği	1400 Kr.	2700 Kr.
6 Aylığı	750 Kr.	1450 Kr.
3 Aylığı	400 Kr.	800 Kr.

Nüshası her yerde
= 5 Kuruştur =

Gazi Hz. nin Nadi B. in açık mektubuna verdikleri cevap İzmir'de büyük bir tesir yaptı - Fethi B. bugün İzmir'den gidiyor

Vesikalar ve Rakamlar

S. C. Fırkası lideri Ali Fethi Beyin evvelce demiryolları inşaat masraflarının hep bir nesle yükletilmesi doğru değildir demekte iken İsmet Paşanın Sıvas'taki gayet mukni izahatinden sonra fikrini tashih ederek:

— Öyle ama inşaat pahalıya maloluyor, faiz ve kumisyon olarak yüzde otuz beş veriliyor ve hazineden çıkan bu para tamamen şirketin elinde kalıyor.

Demiş olduğu ve bilhassa Kütahya - Tavşanlı ve Kayseri - Ulukışla mukaveleleri üzerinde ısrar etmiş bulunduğu malûmdur. İsmet Paşa hükûmetinin bu kadar basit iş görmiyeceği ve böyle fahiş bir hata irtikâp edemiyeceği muhakkak olduğu cihetle dünkü makalemizde bu mes'eleyi vesaik üzerinde ve salâhiyettar zevata müracaatla tetkike lüzum gördüğümüzü kaydetmiştik. Bizim, icrasına iptidar ettiğimiz bu tetkikat daha ilk hamlede Fethi Beyin iddialarının hakikatle zerre kadar alâkası olmıyan havaî sözlerden ibaret olduğunu meydana çıkardı. Bu bahis üzerinde hiç bir kelimesine itiraz olunamıyacak veçhile ciddî tetkiklere, vesikalara ve rakamlara istinat etmek üzere peyderpey neşredeceğimiz yazılar hakikati hali herkesin ve bilhassa Fethi Beyin hayret gözüne koyacaktır. Yeni teşekkül etmekte olan bir fırka liderinin bu kadar esaslı bir mes'eleyi bu kadar tetkiksiz olarak ileri sürebilmiş olmasına bizim hem taaccüp, hem de teessüf ettiğimizi saklıyamıyacağız.

Şimdi İsmet Pş. hükûmetinin büyük bir kısmı kendi tarafından yapılan şimendifer inşaatında bazı gruplarla aktettiği mukavelelerin tetkikine geçiyoruz:

Bu mukavelenamelerin tetkikinden İsmet Paşa hükûmetinin esası maksadı şu olduğu anlaşılıyor: Dört beş senede şimendiferleri yapmak ve sekiz on senede parasını ödemek.

Çünkü yapılacak şimendiferlerin mecmuu masarifi iki yüz milyon lira tahmin edilmiştir. Bu paranın dört beş sene zarfında ödenmesi için senevî elli milyon lira vermek lâzım gelirdi ki buna maddeten imkân görülemediğinden kısa vadeli istikrazlar aktine mecburiyet hasıl olmuştur.

Bu suretle aktedilen üç mukavele vardır: Biri 1926 da Belçika grubu ile, diğerleri 1927 de İsveç ve Alman grupları ile yapılmıştır. Fethi Beyin iddiasına rağmen bunların içinde en muvafık ve makul şeraiti haiz olan, Alman grubunun mukavelenamesidir. Çünkü bu işte iki mukavelename yapılmıştır ve inşaat ile istikraz yekdiğerinden tamamile ayrılmıştır. Şöyle ki hükûmet Alman bankalarını temsil eden mali bir gruptan altmış beş milyon altın mark istikraz etmiş ve Yulius Berger konsorsiyomu ismindeki sanayi grubu ile de bir inşaat mukavelesi yaparak bu para ile Kütahya - Tavşanlı - Balıkesir ve Ulukışla - Kayseri hatlarının inşasını bu gruba vermiştir.

Evvelâ yekdiğerinden tamamen ayrı olan bu mukaveleleri birbirine karıştırarak ve % 35 faiz ve kumisyon verilmiştir demek büyük bir eseri gaflettir. İstikraz mukavelenamesinde %8 faiz ve 6 ayda yüzde bir, yeni senede yüzde iki kumisyon vardır. Ve fakat bu mukavele istikraz edilen altmış beş milyon merk sarfedilmediği müddetler için hükûmete %5 faiz vermesi meşruttur. Bu nokta nazarı dikkate alınarak yani hükûmetin aldığı faiz, verdiği faizden tenzil olunarak hesap yapılırsa netice şu olur:

Hükûmet bu istikrazın ilk senede sarfedilen kısmına % 6 ve 1/4 ye ikinci senede - daha fazla çabuk sarfiyat olduğundan - %7 1/2 ve üçüncü sene ile içinde bulunduğumuz bu sene ise belki % 8 1/2 faiz vermiş olacaktır. Fethi Beyefendi faizin Avrupa'da çok ucuz olduğu bu sırada bile acaba ayni şeraitle para bulacaklarını ümit edebilirler mi?

Sonra inşaat mukavelenamesine gelelim. Bunda müteahhide silsilei fiat ve tahlili fiat cetveli üzerinden bazı ahvalde %25 ve bazı ahvalde %15 kâr kabul edilmiştir. Bir kere bu silsileyi fiat ve tahlili fiat cetvelleri Yulius Berger konsorsiyomuna mahsus ve münhasır değildir. Devlet demiryolları idaresinin küçük büyük yaptığı bütün münakasalarda esas bu cetvellerdir. Halbuki bu hakikate rağmen Fethi Bey bu mukaveleden bahsederken Hazineden çıkan paranın % 35 i faiz ve kumisyon suretile bu grubun elinde kalmaktadır. İkinci derecedeki müteahhitlerin temin ettikleri kazanç bunun haricindedir. Demiştir.

Evvelâ inşaat kârı azamî %35 tir. Bu para şirketin müdür ve müstahdemlerinin maaşları, seyahat masrafları, idare ve teşkilât masrafı, alât ve edevat ve makineler bedeli ve nihayet fen ve san'at ücretile şirketin meşru kârıdır ve bunların heyeti mecmuası bu % 25 kârın içindedir.

Bir misal olarak söliyelim ki Kütahya hattında şirketin inşa ettiği elliye yakın tünellerin hafrı için şirketin getirdiği tünel makinelerinin kıymeti iki buçuk milyon liradır. Bu makineler ancak şimendifer inşaatında kullanılabileceğinden iş bittikten sonra halen kıymeti kalmıyacaktır. Şirketin inşaat esnasında harap olan kazma, kürek, çadır gibi edevat esmanı ise her halde yüz binlerce lirayı aşacaktır ve bütün bunların karşılığı mübalâğaalût bir ifade ile mevzuu bahsedilen bu %25 kârdan ibaret olacaktır.

İtiraf etmeğe mecburuz ki müracaat eden gruplar meyanında bu Alman grupu en ehven, en namuskârane şerait teklif eden ve vezaif ve teahhüdatını ciddiyet ve dürüstî ile ifa eden bir guruptur. Binaenaleyh memleketimizde çalışan bu gibi müessesatı ecnebiyeyi bigayri hakkin rencide etmemek te muvafıkı insaf olur.

Fetfi Beyefendinin ikinci derece müteahhitlerin temin ettikleri kazanç % 35 in haricindedir demesi pek gülünç bir eseri hatadır. Pek bedihidir ki mukaveleyi akteden müteahhit ikinci derecede müteahhide kendi kazancının bir kısmını verir. Hükûmetin mukavelename haricinde ikinci müteahhide kâr temin etmesi nasıl mümkün olur? Şurası da bilhassa nazarı dikkate alınmalıdır ki ikinci müteahhitlerin mutlaka kâr etmeleri muhakkak ta değildir. Nitekim altmış kilometrelik bir mesafe dahilindeki ikinci müteahhitler ziyan ederek çekilmişler ve hükûmete karşı mes'ul olan şirket işi kendisi yaparak üç yüz elli bin liralık bir ziyana da katlanmıştır.

Fethi Beyin 65 milyon altın marklık, yani 32 buçuk milyon Türk liralık istikraz muamelesini inşaat mukavelesile karıştırmış olması nazarımızda hassaten büyük bir hatadır. Tetkikatımızın mabadinde ayrıca izah edeceğimiz veçhile altın mark olarak yapılan bu istikraz muamelesi İsmet Paşa için başlı başına muvffakiyet sayılacak derecede ehemmiyeti haiz ve piyasamızda hükûmetin elinde ecnebî dövizi bulundurmak suretile o nisbette faideleri mucip olmuş bir muameledir.

Yunus Nadi

Fethi B. İzmir'de

S. Fırka Lideri bugün Balıkesir'e gidecek

Fethi B. Aydın'dan avdet ederken de yollarda nutuklar söyledi

Dün İzmir'den gelen S. F. Umumî kâtibi Nuri B., kendisini karşılıyanlar arasında

İzmir 10 (Sureti mahsusada giden muharririmizden) — Fethi B. saat onda oto direzin ile Aydın'dan Reşadiye'ye giderek oradaki kooperatifleri gezdi; izahat aldı. Ken-

(Mabadi 3 üncü sahifede

"Kayışdağı" suyu Kadıköyü'ne de geldi

Dün çeşmelerin küşat resmi yapılmış, İstanbul halkının sıhhatine içilmiştir

Kayışdağı suyunu Kadıköyü'ne getirmeğe muvaffak olan Vali Muhittin Bey «İstanbul halkının sıhhatine» içerken...

Dün Kayışdağı suyunun Kadıköyü'ne isalesinin küşat merasimi yapılmıştır. Küşat resminde Vali ve Belediye Reisi, Muhittin, İstanbul meb'usu Ziyaettin Beylerle belediye erkânı ve Cemiyeti Be-

(Mabadi 4 üncü sahifede

Kenan B.

Müddeiumumî Beyin izahatı

Gazetelerin neşriyatı tetkik ediliyor

İstanbul müddeiumumisi Kenan Beyin evvelki gün Vali Muhittin Beyi ziyaret ederek bir müddet görüştüğünü, bu ziyaretin, Başvekil İsemt Pş. tarafından Dahiliye ve Adliye Vekâletlerine gönderilen emirname ile alâkadar bulunduğunu ve halkı heyecana getirecek mahiyette vukubulan neşriyatın müddeiumumilikçe tetkik edilmekte olduğunu yazmıştık.

Dün bir muharririmiz, Kenan B. le görüşmüştür. Kenan B. şu beyanatta bulunmuştur:

« — Gazetenizin yazdığı bendi okudum. Filhakika dün Vali Beyi ziyaret ve bazı hususat hakkında görüştüm. Müddeiumumî, her zaman Vali ile görüşebilir.

Gazeteler her zaman tetkik edilmekte ve kanunen takibi istilzam eden neşriyat nazarı dikkate alınarak muktezası yapılmaktadır. Serbestii matbuat, serbestii efkâr Cumhuriyet idaresinin lâzımı gayrimüfarikidir. Ancak serdolunan fikirler ve yazılan yazılar halkı ikai cürme tahrik ve teşvik, efkârı ammeyi tehyiç edecek ve alelûmum kanunun suç addettiği eşkâlde olursa bunu yapanlar kanunî takibattan kurtulamazlar. Pekâlâ bilirsiniz ki gazeteler hakkında takibi istilzam eden neşriyat nakil suretile vukubulanlara da şamildir.

Hatta bu yazıların muhteviyatı tasdik olunmazsa veya kaydi ihtiyatla nakledilmiş olduğu işaret edilse dahi nakilini mes'uliyeti kanuniyeden vareste kılamaz.»

Maliye Vekili bugün gidecek

Şükrü B.

Maliye Vekili Saracoğlu Şükrü B. bugün Ankara'ya gidecektir. Şükrü B. dün kendisile görüşen muharririmize şu beyanatta bulunmuştur:

«— İstanbulda maliyeye ait işler ve bu meyanda konsorsiyom işlerile meşgul oldum. Dün bir gazetede çıkan ve bana atfedilen beyanat, Avrupa'ya giderken söylediğim sözlerdir. Avrupa'da yaptığım işlere dair Ankara'da gazetecilere beyanatta bulunacağım.»

Tütün inhisarı Suriyede fabrika açıyor

Behçet B. cumartesi günü tetkikatta bulunmak üzere Surye'ye hareket ediyor

Tütün inhisarı umumî müdürü Behçet Bey cumartesi günü Surye'y gidcketir. Behçet Bey, Surye'de Halep, Şam ve Beyrut şehirlerinde bir sigara fabrikası inşası için tetkikatta bulunacaktır. Büyük bir sermayedar grup burada işletilecek fabrikanın bayiliğine talip olmuştur. Tetkikat neticesinde buradaki bayiliğin bu gruba verilmesi muhtemeldir.

İsmet Paşa Hz.

Başvekil Hz. dün gece Ankara'ya hareket ve tezahüratla teşyi olundular

Şehrimizde bulunmakta olan Başvekil İsmet Pş. Hz. refikaları Hanımefendi ve efradı ailesile beraber dün akşam saat 10,45 te Haydarpaşa'dan kalkan 4 kompartimanlı hususî bir trenle Ankara'ya avdet buyurmuşlardır.

İsmet Pş. Hz. saat 10,30 da refaketlerinde Riyaseticumhur umumî kâtibi Tevfik, Seryaver Rüsuhi, Maarif Vekili Cemal Hüsnü, Maliye Vekili Şükrü, Fırka umumî kâtibi Saffet, Kılınç Ali, İsmail Hakkı Beyler olduğu halde Sakarya motörile Saraydan ayrılmışlar, Haydarpaşa'ya muvasalat etmişlerdir.

Başvekil Hz., Haydarpaşa rıhtımında çok kalabalık bir halk tarafından muazzam tezahüratla karşılanmıştır. Müstakbelin meyanında Muğla meb'usu Yunus Nadi, Mahmut, Cevat Abbas, Vasıf S. F. umumî kâtibi Nuri, Artvin meb'usu Asım, Gireson meb'usu Hakkı Tarık, Malatya meb'usu Hilmi, Urfa meb'usu Ferit Celâl, Meraş meb'usu Mithat Beylerle Kolordu kumandanı Şükrü Naili, Fırka müfettişi Hakkı Şinasi Paşalar, Vali Muhittin, Vali muavini Fazlı, Polis müdürü Ali Rıza, müdür muavini Hüsnü Beylerle şehrimizde bulunan diğer meb'uslar, müddeiumumî Kenan Bey, Tütün inhisar müdürü Behçet B., rüesayi memurin bulunuyordu.

İsmet Pş. Hz., istikbaline gelen zevatın birer birer ellerini sıktıktan sonra müstakbelin ile beraber gara dahil olmuşlardır. Başvekil Hz. trene binmeden evvel refakatlerindeki zevat ile bir müddet görüşmüş, burada resimler alınmıştır. İsmet Pş. Hz. badehu kompartimana girmişlerdir.

Başvekil Hz. çok hararetli bir şekilde ve muazzam bir tezahüratla teşyi edilmişlerdir. Tren hareket ettiği vakit garda toplanan halk «yaşa» nidalarile kendilerini selâmlamışlardır. İsmet Paşa Hz. tren ilerlerken vagonun penceresinden, kendisini teşyie gelenleri mükerreren selâmlamışlardır.

931 Türkiye güzellik Kraliçesi kim olacak?

Münevver Türk kızlarını müsabakaya iştirake davet ediyoruz

Feriha Tevfik Hanım

Mübeccel Namık Hanım

Geçen sene ve bu sene güzellik müsabakalarımızı yaptığımız zaman, birinciliği kazanan Türkiye güzellik kraliçesi

(Lütfen sahifeyi çeviriniz)

Hâkim — Doğru söylediğinize en mukaddes bildiğiniz bir şey üzerine yemin edin bakayım!

Hanım— Bir çift ipek çorap üzerine yemin ederim ki doğru söylüyorum, Hâkim Efendi!.

Serbest insanlar ülkesinde...

MUHARRIRI AĞAOĞLU AHMET

— 16 —

İzzeti nefis sahibi misin?

— Fakat üstat! Öyle insanlar ve vatandaşlar vardır ki kendi kendilerini kendi hareket ve fiilleri ile her nevi hürmetin haricine çıkarırlar. Bunlara da mı hürmet lâzımdır.

— Bunlara acımalı ve ıslahlarına çalışmalıdır. Bilmelisin ki vatandaşın düşkünlüğüne sebep gene cemaattir, cemaatin zaafı, gevşekliği, kurmuş olduğu terbiye usulünün noksanları, yaşadığı hayatın eksiklikleridir! Bir insan doğarken fena veya iyi doğmaz. İnsanı fena va iyi yapan muhittir. Muhitin verdiği terbiye, üflediği düşünceler, duygular, adetlerdir.

Evet bir tavarüs vardır. Fakat batından batına yukarıya doğru çıkacak olursan göreceksin ki bu tevarüsü ilk evvel doğuran âmil gene muhittir. Binaenaleyh muhitin de mes'ul olduğu bir fiil ve hareket dolayısile vatandaşa karşı husumet ve adavet beslemek, ona hakaretle muamele etmek insanlığa ve vatandaşlığa yakışmaz.

— O halde üstat, serbest insanlar ülkesinin nizamnamesinde konulmuş olan ağır cezaların hikmeti nerde kalır?

— Bir kere bilmelisiniz ki hür insanlar beldesinin kabul ettiği bir düstura göre faziletli ve hayırlı vatandaşlar yetiştirmek için her türlü vasıtalara baş vurmıyan bir cemaat mücrim vatandaşı cezalandırmak salâhiyetini haiz olmaz. Serbest ülke bu hususta bütün vazifelerini tam ve kâmil olarak yapmaktadır. Binaenaleyh bütün tedbirlere rağmen cürüm yapan vatandaşı serbest ülke cezalandırmak salâhiyetini haizdir. Fakat ceza başkadır, hürmetsizlik başka. Mücrim vatandaşın müdafaasını, fikir ve hislerini hürmetle ve ciddiyetle dinlemeden cezalandırmak, haksızlık ve adaletsizlik olur. Dinleyip te cezaya karar verildiği halde dahi vatandaşa karşı husumet ve adavet değil, acımak lâzımdır. Ceza dahi vatandaşın izzeti nefsini kıracak bir tarzda icra olunmamalıdır!.

— Anlıyorum üstat! Görülüyor ki bu ülkede vatandaşlık şerefine büyük ve yüksek bir kıymet verilmektedir. Fakat sırası gelmişken müsaade buyurunuz bir sual daha sorayım: Şehre girerken bekçiler benden bir de «izzeti nefis sahibi misin?» Diye sordular. Bunun hikmeti nedir?

— Hikmeti şudur ki izzeti nefis sahibi olmıyan birisi hür dahi olamaz. Fakat izahatımı iyi anlıyabilmeniz için hakikî izzeti nefis ile yalancı izzeti nefis arasındaki farka dikkat etmelisiniz. Bir vatandaşın her hangi bir sözü ve yahut filî münasebeti ile hemen yumruğa ve küfre sarılmak, tabanca çıkarmak hakikî izzeti nefsin tam aksidir.

Buna izzeti nefis denmez. Zorbalık denir. Bu gibi tezahürlere izzeti nefis veya mertlik namı veren muhitlere veyl olsun! Hakikî izzeti nefse gelince, bu, bir insanın taşıdığı fikirlere, duyduğu hislere her hal ve takdirde kendisinin sadık kalması ve hürmet etmesidir. Fikir ve hislerini değiştiren ve saklıyan insanlarda izzeti nefis aramak abestir. Aşikârdır ki bu gibi insanlar hür olamazlar.

Fırıldak gibi her rüzgârın önünde yolunu değiştiren bir adamın o rüzgârın esiri olduğu şüphesizdir. Yalnız her hal ve mevkide fikir ve hislerine sadık kalarak icap ettiği takdirde istihzaya, hakarete, ıztıraba, fakra ve ihtiyaca tahammül edenlerdir ki hakikî izzeti nefis sahibidirler. Hür olabilmek te bu gibilerin nasibidir!

Bu suretle bekçiler sizden: «İzzeti nefis sahibi misiniz» diye sordukları zaman «fikirlerinizin, hislerinizin eri misiniz?» diye sormak istemişlerdir. Bu suale de müsbet cevap vermemiş olsaydınız sizi kaleye sokmazlardı. Çünkü serbest ülkede izzeti nefis mes'elesine ayrıca bir kıymet verilmektedir.

Fertlerinde izzeti nefis olmıyan bir muhitte hürriyet olmadığı gibi ciddiyet te kalmaz. Ciddiyetin yerine alay geçer. İnsanlar o derece alçalırlar ki kendi kendileri ile, taşıdıkları fikirler ile, kurmuş oldukları müesseseler ile, vatanla, vatandaşlar ile alay ve istihzaya kalkışırlar.

Hakikatte böyle bir muhit sahne üzerindeki hokkabaza benzer ki kendisile, oynadığı oyunlarla kendisi dahi alay eder. Görmüyor musun ki istibdat usulünün birinci işi vatan evlâdına bu izzeti nefis faziletini mümkün olduğu kadar kırmaktır ve bunun için de kullandığı en tesirli vasıta para ve korkudur. Para ile güzideleri çekmeğe ve korku ile de onları susturmağa çalışır!

Kendini paraya, korkuya veren şu güzidelerin içleri dışları arasında feci bir tezat ve ihtilâf hasıl olur. Bunlar âdeta hanis şeytanlar haline gelirler.

Dışları içlerine kırgın ve küskün, içleri de dışlarına lânethan olur. İçlerinde taşıdıklarını yüzlerindeki maskeler inkâr eder, yüzlerindeki maskelere karşı da içleri nefret duyar. Güzidelerin bu hale gelmesi bir cemaat için en müthiş felâketlerden, meselâ, zelzeleden, tufandan, kıhtu gılâdan, vebadan, düşman istilâsından daha mühliktir. Zira bu gibi maddî felâketler ne kadar müthiş olsalar nihayet geçicidirler. Zinde, izzeti nefis ve yaşamak azmine sahip güzide rehberleri olan bir cemaat bu felâketlerin altından kolaylıkla çıkabilir. Fakat izzeti nefsini kaybederek kendi zilleti ve hakareti ile bile alay ve istihza etmek gibi manevî felâkete uğramış olan bir muhitten ciddî hayat hamleleri beslemesi abestir. İşte böyle bir tehlikeden korunmak içindir ki serbest insanlar ülkesi izzeti nefis mes'elesine ayrıca bir dikkat vermektedir.

Burada pirler kalktılar. Başka bir yere gideceklermiş. Tatlı bir tebessümle elimi sıktılar ve gittiler!

—Yarın davam edecek—

---

intihap edilecek hanımların Avrupa ve Amerika'da yapılacak müsabakalara da davet edileceklerini yazmıştık. O vakitler, bu sözümüz müsabakaya fazla güzel iştirakini temin için söylenmiş tahakkuku şüpheli, bir propaganda zannolunmuştur.

Halbuki işte 1929 ve 1930 güzellik kraliçeleri hanımların her ikisi de, dediğimiz gibi, Avrupa ve Amerika'ya davet edildiler. Feriha Tevfik Hanım Fransa tarikile gayet güzel bir seyahatten sonra Şimalî Amerika'ya gitti. Galveston şehrinde yapılan müsabakaya iştirak etti.

Mübeccel Hanım, geçen şubatta Paris'e giderek orada Avrupa güzellik müsabakasına iştirak tti. Nihayet, temmuzda da tekrar Paris tarikile enfes bir seyahat yaparak Cenubî Amerika'ya, dünyanın İstanbul'dan sonra en güzel manzaralı şehri olan Rio dö Janeyro'ya gitti. Oradaki beynelmilel dünya güzellik müsabakasına iştirak etti.

Gerçi, her iki güzel de birinciliği kazanamadılar. Çünkü evvelâ bütün dünya güzelleri arasında birinci olmak kolay değildir. Saniyen, her ikisi de, pek güzel hanımlar olmakla beraber, böyle beynelmilel bir müsabakada mutlaka birinciliği kazanacak bir hüsnü an harikası değildiler. Zaten müsabakalara iştirak eden o kadar millet arasında, birinciliği kazanmak saadeti elbette, yalnız bir tek kraliçeye nasip olacaktır. Diğer yirmi, otuz, hatta kırk güzel ise birinci olamadıkları için, şüphesiz, çirkin addedilemezler. Müsabakaya girenlerin hepsi güzeldir; fakat bir tanesi hakem hey'eti tarafından en güzel addediliyor. Fakat, hakem heyetinin nısfından bir fazlasının bedii zevklerine uygun olan kızın en güzel addedilmesi, elbette onun en güzel olmasını icap ettirmez.Çünkü, kim ne derse desin, hakemler, ne kadar meşhur simalar olurlarsa olsunlar, güzelliğin ölçüsü yoktur. Güzellik riyazî kat'iyyete ölçülemez. Çünkü zevkin hâkim olduğu yerde kat'î ölçü olamaz. Bunun en büyük misalini Paris müsabakasında gördük. Yunan güzelini hakem heyetinin ekseriyeti beğendiği halde, hariçte pek az kimse hakikaten güzel buldu.

Bu sözlerden maksadımız, Feriha Tevfik ve Mübeccel Namık Hanımların dünya güzelliğine diğer rakiplerinden fazla lâyık oldukları halde haksızlığa uğradıklarını iddia etmek değildir. Gazetemiz tarafından tertip edilen bir müsabakanın birincileri ve Türkiye güzeli oldukları için onları güzel görmekle ve kazandıklarını istemekle beraber, pek âlâ biliyoruz ki her ikisi de, yukarıda da söylediğimiz gibi, bir güzellik harikası ve alihesi değildiler. Türk kızları içinde onlardan çok yüksek güzeller olduğuna şüphemiz yoktur. Ve bu sene tertip edeceğimiz müsabakada cidden müstesna bir güzellik intihap edileceğine eminiz.

Avrupa'daki beynelmilel müsabakalara iştirak eden Türk güzelleri, yalnız Türk güzelliğini değil, Türk ırkını da âleme tanıtmak gibi bir vazife yüklenmiş oluyorlar. Filhakika, dünyanın Türkiye'ye pek o kadar uzak olmıyan yerlerinde bile bizi zenci zanneden insanlar olduğuna göre, beynelmilel güzellik müsabakalarına girmemiz ayni hikmet olmuştur.

Türk güzellerinin ikinci bir vazifesi de, Türk'lerin yalnız beyaz ırktan olduklarını değil; ayni zamanda medenî ve münevver bir millet olduklarını da âleme göstermektedir. Bu itibarla bu seneki güzellik müsabakamıza en ziyade, münevver Türk kızlarının iştirak etmesi lâzım gelir. Ta ki bu uzun seyahatlerde, bütün dünyanın gözleri karşısında yükselen Türk güzelini, yalnız tabiatin değil medeniyetin de müstesna bir gülü olduğu tahakkuk etsin.

931 Türkiye güzellik kraliçeliği müsabakamıza ait şerait ve tafsilâtı yarından itibaren vermeğe başlıyacağız.

Şehir ve memleket haberleri

Otomatik telefon

Telefon şirketi Mü. izahat veriyor

İstanbul, Beyoğlu ve Kadıköyün'de 931 senesi nihayetinden evvel otomatik tesisat ikmal edilecek

Şehrimizde yapılmakta olan otomotik telefon tesisatı hakkında şirket müdürü Mösyö Vatson dün kendisile görüşen bir muharririmize şu izahatı vermiştir:

«— Santrala doğrudan doğruya merbut hatlara ait makineler hariç olmak üzere, aboneler nezdindeki makineler üzerinde hiç bir değişiklik yapılmayacaktır. Santrala doğrudan doğruya merbut hatlara ait makinelerde birer numaralı kadran bulunacak ve abuneler istedikleri numarayı santrala ihtiyaç hissettirmeden bulabileceklerdir.

Bu tarzdaki muhabere, otomatik sistemin Beyoğlu ve Kadıköy santrallarına teşmiline kadar yalnız İstanbul santralına merbut aboneler arasında tatbik olunabilecek, üç santralın da otomatik sisteme tahvili ameliyesi bittikten sonra abuneler bu üç santrala merbut her hangi bir numarayı muhabere memuresine ihtiyaç kalmadan bulabileceklerdir. İstanbul santralının otomatiğe tahvil işinin 931 senesi nihayetinden evvel yani mukavelede tasrih olunan zamandan bir kaç ay evvel biteceğini ümit ediyorum.

Otomatik tesisatın tatbikından sonra bir çok memurlarımız açıkta kalacaktır. Bunların adedini şimdiden tayin etmek kabil değildir.

Yapılması çok müşkül ve karışık olan otomotik tesisat, Paris'te bir fabrikada hazırlanmaktadır. İstanbul santralına merbut yeni abonelerin tesisatı ilerde otomatik sisteme tahvili kolaylıkla kabil olabilecek bir tarzda yapılmaktadır. Aboneler otomatik tesisatı için şirkete fazla bir para vermiyeceklerdir.»

Mösyö Vatson bundan sonra yakin şehirler arasındaki telefon rabıtaları hakkında şunları söylemiştir:

«— Şirket mukavelede tasrih edilen hudutlar haricine kadar şebekesini tevsie mezun değildir. Yalnız hükûmetle yapılan bir itilâfa tevfikan hükûmetçe tesis edilmiş olan İstanbul - Eskişehir - Ankara telefonundan İstanbul abuneleri de istifade etmektedirler.

Şirket şimdiye kadar 12,627 makine koymuştur. Şirketin imtiyaz müddeti 1911 senesinden itibaren 30 senedir. Bu müddet icap ederse 10 sene daha temdit edilebilir.»

Şehir işleri

Tramvay yolcuları ve hasılatı hakkında bir istatistik

Tramvay şirketi, geçen ağustos ayındaki yolcu nakliyatına ve varidata dair bir istatistik hazırlamıştır. Buna nazaran, ağustosta, bütün hatlarda tramvaylarla seyahat eden yolcu miktarı 4,992,382 kişidir. Ayni ay zarfındaki varidat 256,134 lira 22 kuruştur.

Ağustos zarfında işliyen tramvaylar ceman 1,090,336 kilometre ve 13 metre mesafe katetmişlerdir.

Pahalı ekmek satan lokantalar

Ekmek fiatı ucuzladığı halde bazı lokantaların ekmeği pahalıya satmakta oldukları anlaşılmış ve bu suretle hareket edenlerin tecziyesi emerdilmiştir.

Belediye intihap hazırlıkları

C. H. Fırkası belediye intihap hazırlıklarına devam etmektedir. Dün de Vilâyet mutemetlerinin iştirakile bir toplanma olmuş ve buna Hakkı Şinasi Pş. ile Kâtibi umumi Saffet Bey de iştirak etmiştir. İçtima geç vakte kadar devam etmiştir.

İktisadî mehafilde

Hindistan'la ticaret muahedesi

Hükûmetimiz ile İngiltere arasında yapılan ve tatbikına başlanan ticaret muahedesinde Hindistan dahil olmadığından Hindistan ile de ayrı bir ticaret muahedesi yapıacaktır.

İnhisarlarda

Asım B. Tekirdağı'na gitti

Müskirat İnhisarı Müdürü Asım Bey dün Tekirdağı'na gitmiştir.

Borsa

Geçen sene ile bu sene arasındaki temevvüç farkı

Son sekiz ay zarfında alınan tedbirler nasıl netice verdi?

Esham ve Kambiyo Komiserliği; Borsanın 1930 senesinin ilk sekiz aylık - kânunusaniden ağustos nihayetine kadar - bütün faaliyet ve muamelâtını irae eden bir istatistik tanzim etmiştir. Bu istatistiğe göre sekiz ay zarfında kambiyo 1028 ve 1032 arasında temevvüç etmiştir. Geçen senenin istatistiklerine nazaran ayni aylar zarfında kambiyo 990 ile 1020 arasında temevvüç etmişti.

Bu seneki temevvüç tefavütü 7 kuruş gibi cüz'î bir miktara inhisar etmiş, geçen seneki tefavüt ise emniyetsizlik ifade eden 30 kuruş gibi geniş bir miktarı bulmuştur.

Diğer taraftan geçen sene şubat bidayetinden ağustos nihayetine kadar borsa harekâtı 5 milyon İngiliz lirasına baliğ olmuş, bu sene ise borsa harekâtı konsorsiyom alışları da dahil olduğu halde 6 milyon İngiliz lirasını geçmiştir.

Geçen sene borsa serbest olduğu ve buna rağmen döviz ihtiyacı kendini az gösterdiği halde böyle netice alınması ne kadar sui niyetlerle hareket edildiğini ve spekülâsyona ne derece revaç verildiğini isbat etmekte ve istikrarı temin için alınan tedbirlerin iyi neticeler verdiğini göstermektedir.

Bankalardan istikraz aktedilecek mi?

İngiliz lirası dün borsada 1030 kuruşta açılmış, akşam gene 1030 kuruşta kapanmıştır. Dünkü muamele 69 bin 500 sterlini bulmuştur.

Fiatı muhafaza için konsorsiyom mubayaada devam etmektedir. İhracat başladıktan sonra konsorsiyom mubayaası bir milyon İngiliz lirasını geçmiştir.

Kâfi derecede İngiliz lirasına malik olan konsorsiyom mehafilinde - her türlü ihtimalât karşısında - ileride İngiliz lirasının yükselmesine imkân olamıyacağı kanaati kat'idir.

İsterlin arzı devam ettikçe konsorsiyom mütemadiyen mubayaada devam edecektir.

Dün sabah refiklerimizden biri hükûmetin bankalardan sterlin istikrarı için, on milyon Türk lirası avans alacağı Ankara iş'arına atfen yazılmış ise de, bir muharririmizin malûmatına müracaat ettiği bankalar bu hususta ademi malûmat beyan etmişlerdir.

Kömür depoları

Paşalimanında inşa edilecek

İktisat Vekâleti muvakkat tesisatile hususî depo sahiplerinin izrar edilmemesini emretti

Umumi kömür depolarının Paşalimanı'nda yapılması karargir olmuştur. Bu depoları vücude getirmek için müracaat edenlerin teklifleri tetkik edilmektedir. Emanet umumi depoların inşasına kadar hususi depolar için bazı talimat vermiştir. Bu talimata nazaran hususi depoların aralarına havaleler ve etrafına 8 metre uzunluğunda duvar inşa edilecektir. Hususi depo sahipleri İktisat Vekâletine müracaatla muvakat bir zaman için yapılacak olan bu inşaattan, kendilerine bir hayli masrafa malolacağı cihetle sarfı nazar edilmesini rica etmişlerdir. İktisat Vekâleti tasarrufa riayet edilmesi lâzım gelen sıralarda muvakkat bir iş için alâkadaranın izrarına sebebiyet verilmemesini ve umumi deponun hemen inşası lüzumunu bildirmiştir.

Müteferrik

Çekirge mücadelesinde çalışanlara ikramiye verilecek

Çekirge mücadelesinde çok hizmetleri görülen efendilere 2 maaş ikramiye verilmesi ve çalışmıyanların cezalandırılması kararlaştırılmıştır. Heyeti Vekile, ikramiyelerin verilmesini kabul etmiştir.

Ankara ziraat enstitüsüne girecek efendiler

Gelecek sene Ankara'da açılacak ziraat enstitüsüne girmek üzere müracaat eden ve bir sene Gazi orman çiftliğinde staj görecek olan efendilerin teahhütname ve sair evraklarını serian gönderemeleri lüzumu İktisat Vekâletince tebliğ edilmiştir.

Şoförler cemiyeti intihabatı

İstanbul şoförler cemiyeti intihabatına dün de devam edilmiş ve İstanbul ciheti ile Beyoğlu'nda ikmal edilmiyen bazı mıntakalarda reyler toplanmıştır.

İntihabata bugün de devam edilecek ve İstanbul ile Üsküdar ve Kadıköy cihetlerinden rey toplanacaktır. İntihabat bugün ikmal edilecektir.

Gayrimübadillere ait 65 bin lira alındı

Yunan hükûmetinin İngiltere Bankasına tevdi ettiği 470 bin isterlinden gayrimübadillere tevzi edilecek 125 bin liranın ilk taksiti olan 65 bin lira hükûmetimize verilmiştir.

Gayrimübadiller cemiyetinde

Gayrimübadiller cemiyeti idare hey'eti dün akşam tevzi edilecek bonolar mes'elesi için toplanmıştır. Mukarerat Maliye Vekâletine ve Muhtelit Mübadele Komisyonuna bildirilecektir.

Maliye müsteşarı Ankara'ya gitti

Maliye Müsteşarı Ali Rıza B. dün geç vakte kadar Tütün İnhisarında hususi dairesinde meşgul olduktan sonra Perapalas'ta Maliye Vekilini ziyaret etmiştir. Ali Rıza B. dün akşamki ekspres Ankara'ya avdet etmiştir.

Amerikan radyo şirketi bazi hâdiseleri radyo ile Amerika'ya verdi

Bir hafta evvel şehrimize gelen Bronsovik Amerikan radyo hey'eti dün Roma'ya gitmiştir.

Amerikan hey'eti şimdiye kadar 14 memleket dolaşmış ve bu memleketlerde büyük hâdiseleri plâka alarak radyo vasıtasile Amerika'ya vermiştir.

Şirket bu meyanda İstanbul'da yeni fırkanın teşekkülünü ve Fethi B. in İzmir seyahatini radyo vasıtasile Amerika'ya vermiştir.

Nüfus tahririne ait 3 üncü kitap

Umumî nüfus tahririnde tatbik olunan usullerin izahına ve elde edilen neticelerin tahliline ait olarak İstatistik U. M. lüğünce üçüncü bir kitap neşredilmiştir.

Çekoslovakya'lı misafirlerimiz

Evvelki gündenberi yirmi kişilik bir Çekoslovak heyeti şehrimizin misafiri bulunmaktadır. Aralarında dört tane de kadın bulunan bu misafirlerimiz Prag'taki Siyasî İlimler mektebinin mezunlarıdır. Bu mektep mezunları aralarında bir cemiyet yapmışlardır. Şehrimizdeki misafirler arasında mezkûr cemiyetin reisi M. Pretera da bulunmaktadır. Dün reisleri ile beraber bunlardan dört kişi matbaamızı ziyaret ederek Başmuharririmizle görüşmüşlerdir. Resimde beyaz elbisesile görünen Madam Grimihova da bunlar arasında idi. Bilhassa Madam Grimihova Başmuharririmizden memleketimiz hakkında malûmat almıştır.

Çekoslovak hey'eti şehrimize Romanya üzerinden ve Köstence tarikile gelmiştir. Cumartesi günü Bulgaristan, Sırbistan ve Macaristan üzerinden - bu memleketlerde ikişer üç gün kalarak - memleketlerine döneceklerdir.

Siyasî icm[al]

Arjantin ihtilâli

Cenubî Amerika hükûmetlerinde ihtilâl hareketi tevessü ediyor. Evvelâ ...ya'da inkılâp oldu ve Reisicumhur ... hükûmet devrildi. Akabinde ayni ... Peru'da oldu. Burada dahi hükûmet ... rildi ve Reisicumhur bir kruvazöre ... çarken tevkif olundu. Son günlerde ... Jantin'de ihtilâl emmareleri ... Hükûmet burada bir inkılâp ... menetmek için vâsi mikyasta ... idari tedabir almış ise de ihtilâlin ... nü alamadı. Nihayet burada da ... lâlciler vaziyete hâkim oldu. Reisicum... hur tevkif olunarak bir kışlaya ... mıştır. Nazırların bir kısmı ... Paraguay hükûmetinin paytahtına ... ca eylemiştir. Diğerleri tevkif ... tur. Arjantin ihtilâli diğer iki ... teki inkılâba benzemez. Bunun ... yeti Cenubî Amerika'ya münhasır ... dir. Çünkü Arjantin'in cihan ... de ve bahusus iktisadiyatında ... yeti pek büyüktür.

Zaten ihtilâl daha ziyade iktisadî ... randan neş'et etmiştir. Cihan ... tindeki inhitat Arjantin'in ... na dahi tesir ederek devletin ... tenkis etmişti. Halbuki hükûmet ... dan mütenebbih olacağı yerde ... masrafın artmış ve yeni büyük ... yaptırmağa devam etmiştir. ... açığını kapatmak için ya vergiler ... rılmış, yahut gayet ağır şartlar ... istikrazlar yapılmıştır. Mahsulü ... iyi para etmiyen halk bu yeni ... altında büsbütün bunalmıştır.

Esasen memleket harici borçların ... tında eziliyor idi. Memleketin ... nın pek büyük bir kısmı memleketin ... ricine gidiyor. Arjantin devletile ... hükûmetlerinin ve belediyelerinin ... ce karşı borçları bizim para ile ... yar lirayı mütecavizdir. Dahilî ... dahi iki buçuk milyara baliğ ... Arjantin'in ihracatı pek azalmış ... çen senenin ilk beş ayında ... Peso iken bu sene 300 Pesoya ... Almanya ile Müttehidei Amerika ... jantin mahsulâtına karşı ... gayet ağır yeni gümrük tarifeleri ... memleketin iktisadî sıkıntısını ... receye getirmiştir.

Bu iktisadî müşkülât üzerine ... isicumhur memleketin mühim ... mes'elelerini halletmekten âciz ... mesi ve eyaletlerdeki memnuniyetsiz... leri hep askerî ve gayri askerî ... leler ile yatıştırmağa kalkışması ... zi sahiplerile müstecirler ... münasebatı âdilane bir usule rapt ... ihtilâli tesri etmiştir. Yeni ihtilâl hükû... metinin kolay kolay vaziyete hâkim ol... ması çok şüphelidir. Eğer vaziyet ... da düzelmiyecek olursa cihan siyasî ... maliyesi bundan çok müteessir ola... tır.

MUHARREM F...

İKTİBASLAR:

Edebi ile çıkmak!..

Serbest Fırkanın İstanbul ... lâtına giren bir zat, kim bilir ... günde neler gördü, Fırkadan ... kilmiş. Fakat gazeteye gönder... mektupta:

— Yeni Fırkaya girmemiş ... ğumdan ismimin etrafındaki ... yatı tashih ederim, diyor.

Fırkadan biri ise:

— Hayır, hayır, girmişti; ... maımızda da beraber bulunmuş... diye cevap veriyor.

Bu zat edebiyat san'atlarından ... lamıyor: Adamcağız girmiş, ... memiş, çıkmış, ağzını da ... Daha ne istiyorsunuz?

Herkes bir fırkadan Hazret... gibi, Süreyya Paşa gibi çık... Nisbeti üç günlük te olsa edebî ... çıkar.

(Hakimiyeti Mil...)

Gümrükler[de]

Gümrükte yeni teşkilât

Şehrimizde gümrük teşkilâtında yeni tadilât yapılmıştır. Muhafaza teşkilâtı ... ayrılmıştır. Bundan sonra kara ve ... muhafaza müdiriyetleri olarak iki ... za müdiriyeti bulunacaktır. Yeni ... motörleri de deniz muhafaza müdürlüğü... rine verilmiştir.

Bundan maada cenup vilâyetleri ... gümrük teşkilâtında da yeni tadilât ... mış ve Dörtyol gümrük müdürlüğü ... yeti ihdas edilmiştir. Payas'ta da ... rük memurluğu ihdas edilmiştir.

Sıhhat işleri

Eczacılar ve Etibba Odası

Etibba odası idare heyeti dün ... merkezinde toplanarak muhtelif ... bazı mesail hakkında müzakerat ... lunmuştur. Eczacıların odaya kayıt ... için verilen mühlet bitmiş ve ... eczacılar kayıtlarını yaptırmış... Düne kadar odaya kaydedilen ... 160 kadardır. Kimyager, memur ve ... tanelerde çalışan eczacılar olmak ... daha yüz kadar kaydedilecek ... mıştır. Depo sahipleri de dahil ... zere bu eczacıların kaydı icap ... yeceği hakkında Vekâletin ... sorulmuştur. Etibba odası ... odaya kayıt hususunda «san'at ... edenler» kaydı mevcut olduğu ... mes'elenin vekâletten sorulması ... zum görülmüştür. Eczacılar ... odaya kaydedildikten sonra ... divanına eczacılardan da bir aza ... edilecektir. Bu intihabın suretinin ... Vekâletten sorulmuştur.

SON TELGRAFLAR

Şark'ta tenkil hareketi

İhata hareketi darlaştı şakiler yeniden yüzlerce maktul verdiler

Ankara 10 (Telefonla)— Ağrı dağında çevirme herekâtımız tamamen darlaşmıştır. Asiler, İran hududu da dahil olarak her taraftan ihata edilmişlerdir. Vuku bulan bir müsademede, şakiler yüzlerce maktul bırakarak perişan bir halde sağa sola savuşmağa başlamışlrdır.

İhata harekâtının 2-3 gün zarfında tamamlanarak tenkilin bitmesi muhtemeldir.

Ankara 10 (A.A.)— Harekât sahasında yüzlerce maktul terkeden eşkiya büyük Ağrı yamaçlarında her taraftan kuşatılmış ve ihata çemberimiz daha ziyade darlattırılmıştır. Eşkiyanın mukavemeti kırılmak üzeredir.

"Arjantin,,de Halk telâş ve korku içindedir

Buenos Ayres 10 (A.A.) — Bu akşam şehirde zahiri bir sükûn hüküm sürmektedir. Sokaklarda askerler tahşit edilmiş ve sevkulceyiş noktaları askeri kıtaatla bahriye efradı tarafından tutulmuştur. Mitralyözlerle ve bombalarla mücehhez askerlerle dolu askeri kamyonlar şehrin başlıca caddelerinde dolaşmakta ve örfi idarenin bilûmum nizamatı harfiyen tatbik olunmaktadır. Ecnebi mehafilde, ittihaz edilmiş olan bütün bu ihtiyat tedbirlerine rağmen yeni kargaşalıklar vukuundan endişe edilmektedir. Bütün nakliyat ve münakalât vasıtalarına askeri kuvvetler tarafından vazıyet edilmiş ve şiddetli bir kontrol altına alınmıştır.

Buenos Ayres 10(A.A.)— Muvakkat hükûmet, belediye meclisinin feshini emretmiştir.

Buenos Ayres 10 (A.A.) — Sıhhî vaziyetinden dolayı, Laplata'da bir piyade kışlasında serbestçe oturmakta olan M. İrigoyen'in tevkifi hakkındaki haber hükûmet tarafından tekzip edilmiştir.

Buenos Ayres 9 (A.A.) — Hükûmet merkezinde dün akşam devamlı surette tüfek atılmasının mukabil ihtilâlci kuvvetlerin hükûmet merkezine hücum ettiklerine dair hasıl olan yanlış bir zandan ibarettir. Santrali muhafaza etmekte olan askerler hükûmet kıtaatının müdafaasını teshil etmek fikrile elektrik cereyanını kesmişlerdir. Fakat, bütün mahallenin bu suretle karanlık içinde kalması ahali arasında büyük bir korku ve telâş uyanmasına sebep olmuştur. Hemen hemen her taraftan tüfek ve tabanca atılmakta idi. Sabıkalı kimseler bu fırsattan istifade ederek mağazaları, dükkânları yağma etmişler ve bilhassa silâhçı dükkânlarına koşuşmuşlardır. Posta memurlarından 4 kişinin askerlere kurşun atmak cürmile zannaltına alınarak askeri bir kıt'a tarafından kurşuna dizildikleri, yağmacılardan 15 kişinin de idama mahkûm edildikleri ve kezalik kurşuna dizildikleri rivayet olunmaktadır.

Dahiliye nezareti, sivil ahalinin silâhlarını teslim etmelerine ve silâh taşıdığı görülecek olan her hangi bir sivilin divanı harbe sevkedilmesini emretmiştir.

Adliye Vekili bir kazaya sebep oldu

İzmir 10 (Sureti mahsusada giden muharririmizden) — Adliye Vekili ototirezin ile Kuşadasına giderken ototirezinin fenerlerini söndürtmüştü. Ototirezin Selçuğa doğru ilerlerken yol üzerinde bulunan karanlıkta ototirezinin geldiğini göremiyen İbrahim isminde, zavallı bir köylüyü çiğnemiştir. İbrahim derhal ölmüştür.

Hariciye Vekili yarın geliyor

Ankara 10 (Telefonla)— Hariciye Vekili Tevfik Rüştü Bey, Moskova'ya gitmek üzere, yarın akşamki ekspresle İstanbul'a hareket edecektir.

Belediye memurları nizamnamesi

Ankara 10 (Telefonla) — Belediye memurları nizamnamesi âli tasdike arzedildi.

Avrupa'da hayvan mubayaa edecek heyet

Ankara 10 (Telefonla) — Avrupa'ya hayvan mubayaasına gidecek hey'et Ziraat Müsteşarı İhsan Abidin B. in avdetini müteakip hareket edecektir.

Pire limanı yangını

Atina 10 (Hususî)— Pire limanında vuku bulan yangından müteellit heyecan devam etmektedir. Yangında 6 kişi ölmüş, 10 kişi yaralanmıştır. Harap 15 yelkenliden başka 1500 tonluk Mari vapuru da hasara uğramıştır. Vapurda bulunan eşya ve 1 inci ve 2 inci mevki kamaraları harap olmuştur.

Gazeteler kaza hakkında mütemmim malûmat vermekte ve ihmal suretile bu feci kazaya sebep olanların tecziyesini talep etmektedirler. Kazazedelerin cenazeleri dün büyük bir kalabalık tarafından kaldırılmıştır.

Mısır Kralının Atina seyahati

Atina 9 (Hususî) — Kral Fuat'ın, Mısır'daki vaziyet aleyhinde inkişaf etmekte olduğu cihetle Atina ve Kavala'ya seyahatini tehir edeceği tahmin ediliyor.

Cemiyeti Akvam Meclisin 11 inci içtimaı açıldı

Cenevre 10 (A.A.) — M. Zumeta, Cemiyeti Akvam meclisi kebirinin 11 inci içtima devresini açmış ve bu devre için riyasete M. Tituleco intihap edilmiştir.

Cenevre 10 (A.A.) — Cemiyeti Akvam meclisi Dantzig kanunu esasisinin tadiline mezuniyet vermiş ve fikriyat sahasında teşriki mesaiye müteallik verilen raporu tasvip etmiştir. Meclis, Sar havzasında transitin serbestisi ve himaye taburlarının ipkası mes'eleleri hakkında M. Briand ile M. Fon Curtiüs'ü dinlemiştir.

Cenevre 9 (A.A.) — M. Henderson gazetecileri nezdine kabul etmiş ve Akvam Cemiyeti büyük meclisinin ruznamesindeki işler hakkında kendilerine izahat vermiştir. M. Henderson, Fransa hariciye nazırı M, Briand'ın siyasetile İngiliz siyasetinin ayni istikameti takip ettiğini söyledikten sonra geçen sene İngiliz hey'eti murahhasası tarafından ortaya atılan gümrük mütarekesi mes'elesinin Briand projesile çok yakından alâkadar olduğunu ilâve etmiştir. M. Henderson, Akvam Cemiyeti misakına ithal edilmesi lâzım gelen Keloğ misakile Cemiyeti Akvam misakı arasında bir ahenk vücude getirilmesi lüzumunu hatırlattıktan sonra umumî tahkim muahedesi mes'elesine temas ederek İngiltere'nin imparatorluğa dahil memleketler arasında Londra'da aktedilecek konferanstan evvel kat'i ve sarih zım geldiğini kaydetmiştir. Fransız - İtalbir vaziyet alamıyacağının anlaşılması lâyan münasebatına da temas eden M. Henderson bu içtima devresinin iki memleket mümessilleri arasında yeni temaslara imkân hasıl edeceğinden ümitvar olduğunu söylemiş, ikinci tesrinde toplanacak tahdidi teslihat komisyonunun teslihatın tenkisi mes'elesile uğraşmak üzere gelecek sene devletler arasında bir konferans aktini temin edebilmesi için bu sahada biraz daha fazla yol alınmış olması arzuya şayan olduğunu beyan etmiştir. M. Henderson, İngiliz murahhas hey'etinin Akvam Cemiyeti umumî kâtipliği teşkilâtında yapılacak tadilât hakkında hususi komisyon tarafından kaleme alınan mazbatanın büyük meclisçe kabulünü temin için elinden gelen her şeyi yapacağını söyliyerek beyanatına nihayet vermiştir.

Türk - Yunan ticaret muahedesi müzakeratı

Ankara 10 (Telefonla) — Bugün Belvü Palas'ta Zekâi Beyle Yunan murahhasları arasında Türk - Yunan ticaret muahedesi müzakeratına devam edilmiştir.

Balkan konferansı ve Romanya

Atina 9 (Hususî) — Romanya Hariciye Nazırı M. Mineresko, teşrinievvelde burada toplanacak olan Balkan konferansına iştirak edecektir.

Kalküta'da arbedeler oldu

Kalküta 10 (A.A.) — Ahali dağılması için kendisine ihtaratta bulunan polisleri taşa tutmuştur. Bir polis müfettişi ile iki polis neferi yaralanmıştır. Bu hâdise üzerine zabıta Kalküta darülfunununa ait binalardan birinde taharriyat yapmıştır. 10 darülfununlu ile ahaliden 10 kişi yaralanmıştır. 31 kadın tevkif edilmiştir.

Brezilya'da ihtilâl yok

Paris 10 (A.A.) — Brezilya sefaretanesi Brezilya'da ihtilâl zuhur etmiş olduğuna dair olan haberlerin asıl ve esastan âri olduğunu ve memlekette mutlak bir sükûn hüküm sürmekte bulunduğunu bildirmektedir.

Rus tayyarecileri Tahran'da

Moskova 10 (A.A.) — Tiflis'ten uçan Sovyet tayyare filosu dün saat 17,40 ta Tahran'da yere inmiştir.

Petrol tetkik heyeti Şark'tan döndü

Üç aydanberi Rize, Gümüşane, Erzurum, Van Vilâyetleri ile orta ve şimali Anadolu'da tetkikat yapan petrol mütehassıslarımızdan Cevat Eyüp ve Kemal Lokman B. ler dün şehrimize dönmüşlerdir. Yarın Ankara'ya gidip tetkikatın neticesini mensup oldukları makama bildireceklerdir.

Bu hey'et on aydanberi, Türkiye toprağında petrol emareleri malûm olan bütün mıntakalarda tetkikat yapmakta idi. Hey'et bu maksatla şimdiye kadar üç seyahat yapmıştır. Birinci seyahat Mürefte, Şarköy ve Finike; ikinci seyahat Mardin, Siirt havalisinde yapılmıştır. Üçüncü seyahat ta Şarka hasredilmiştir.

Diğer mıntakalarda tetkik seyahatine çıkıp çıkmıyacakları henüz belli değildir. Şimdiye kadar tetkik ettikleri mıntakalardan bazılarının müsbet ve ticari noktai nazardan işletilmeğe müsait olduğu anlaşılmıştır.

Piyanko bugün çekiliyor

Dokuzuncu tertip tayyare piyankosunun ikinci keşidesine bugün öğleden sonra Darülfünun konferans salonunda başlanacaktır. Bu keşidenin büyük ikramiyesi 35,000 liradır.

Fethi Bey İzmir'de

Serbest Fırka Lideri bugün Balıkesir'e gidiyor

(Birinci sahifeden mabait)

disine burada buketler, hediyeler takdim edildi. Saat yarımda Aydın katarına bindi. Halk, Fethi Beyi tezahüratla teşyi etti. Fethi B., istasyonlarda kendisini karşılıyan halka hitabelerde bulunarak yeni fırkanın programını izah ediyordu. Ayaslug ta kalabalık bir halk toplanmıştı. O sırada Adliye Vekili istasyonda bir odada oturmakta idi.

Fethi B. Germencik'te istasyon önünde bir nutuk söyledi. Torbalı'da dahi kendisini el üstünde vagondan çıkardılar. Halk namına birisi söz söyledi. Fethi B. cevabında çiftçiye azamî yardım edileceğini, inhisar beliyelerinin kaldırılacağını söyledi.

Fethi B. müstahsillerle hasbihallerinde, sây erbabile hükûmetin yakından alâkadar olmadığını inhisarlarda Devlet hazinesinden çıkan mebaliğe mukabil amelenin hakkı olan temettuun eşhas elinde ketmolunduğunu, kendisinin ise inhisarları kaldıracağım sözile başladığı için amele ve rençberin müzaheretinin tabiî bulunduğunu söylemektedir.

Fethi B., Alsancak istasyonuna beşe çeyrek kala muvasalat etti. istikbalci yoktu. İzmir Palas oteline indi. Yarın sabah Balıkesir'e hareket edecek gece orada kalacaktır.

Kaç kişi tevkif edildi?

İzmir 10 (Sureti mahsusada giden muharririmizden) — Fethi B. in İzmir'e muvasalatından bugüne kadar grev yapanlardan, Başvekilin resmini yırtıp çiğniyenlerden Anadolu gazetesini, Halk fırkasını taşlıyanlardan 50 kişi yakalanmış, Adliyeye verilmiştir. Bunların on iki tanesi mevkuftur, diğerleri tahliye edilmiştir.

İstifaların tesiri

İzmir 10 (Sureti mahsusada giden muharririmizden) — İstanbul'da yeni fırkadan tevali eden istifalar burada yeni fırkaya intisap rağbetini kırmıştır.

Gazi Hz. nin cevaplarının tesiri

İzmir 10 (Sureti mahsusada giden muharririmizden) — Reisicumhur Hz. nin «*Cumhuriyet*» e verdikleri cevap burada büyük ve şümullü bir hüsnütesir yapmıştır.

Balikesir'den sonra doğru İstanbul'a hareket edecektir.

Fethi Beyin bir istinkâfı

İzmir gazetelerinin verdiği malûmata göre, Fethi Beye, İzmirden sonra nerelere gideceği, Dahiliye Vekâletinin emrile İzmir polis müdürü Ömer B. tarafından telefonla sorulmuştur.

Fethi B. buna cevap vermemiş, bunun üzerine jandarma kumandanı otele giderek ayni ricayı tekrar etmiştir.

Fethi B. serbestii seyahat hakkına malik bulunduğunu, nereye isterse oraya gidebileceğini söylemiş, bu seyahat serbestisini tahdit eden bir vaziyet olup olmadığının Vali Paşadan sorulmasını ve buna alacağı cevap üzerine vaziyetini tayin edeceğini, hiç kimseyi seyahatinden haberdar etmeğe mecbur bulunmadığını ilâve eylemiştir.

Fethi Beyden nereye gideceğinin sorulması, gerek Fethi Beye ve gerek diğer vatandaşlara her hangi muhtemel bir zarar gelmemesi için tedbir alınmak maksadına matuf bulunuyordu.

S. C. F. kâtibi umumisi Nuri ve Tahsin (Ardahan) Beyler (Adnan) vapurile dün şehrrimize gelmişler, Galata rıhtımında bazı fırka müntesipleri tarafından istikbal edilmişlerdir. Ağaoğlu Ahmet B. de Afyon tarikile şehrimize gelecektir.

Nuri B. in beyanatı

Nuri Bey kendisile görüşen bir muharririmize şunları söylemiştir:

« — Her gittiğimiz yerde, her adımızda ümidimizin fevkinde bize iltihak eden samimî ve geniş bir halk tabakası gördük. Heyecan ve fahrü gururumuzu el'an yaşıyoruz ve onu muhafaza edeceğiz.

Kat'iyyen ifade edebilirim ki, Bahribabadaki mukabil nümayişe teşebbüs edilmemiş olsaydı, iki müessif hadise olmıyacaktı. Şunu da ilâve edeyim ki bu nümayişe ihzar edilen ayni halk bu taşkınlığı yapmıştır. Bu kanaati; bir gün evvelki muazzam halk kütlesinin; tezahüratta nihayetine kadar muhafaza ettiği sekinet ve vekar teyit etmez mi?

Sonra, halkın miktarı üzerinde tevakkuf edildiğini görüyoruz. Biz; koca bir şehir kaynaşırken rakamlardan istianeye kalkışmak istemiyoruz. Halkımızı tamamile istiap edecek bir saha yoktu ki miktarın takdirine imkân hasıl olsun? Nazarın kavrıyabildiği bir sahada asgari on beş bin kişinin mevcudiyeti tahakkuk etmiştir.»

Nuri Bey, Taksim'deki yeni fırka binasını sormuş ve hazırlandığı cevabını almıştır.

Nuri ve Tahsin Beyler saraya gittiler

Müteakiben Nuri Bey, Tahsin Beyle birlikte Gazi Hazretlerine arzı tazimat etmek üzere Dolmabahçe sarayına gitmişlerdir.

İstanbul merkezinde dünkü içtima

Yeni fırkanın İstanbul merkez ocağı heyeti, dün de mülhakatta teşkilâta memur edilen zevatın iştirakile fevkalâde bir içtima aktetmiştir. Bu içtimada, teşkilât etrafında müzakerata devam edilmiştir.

Yeni fırkanın Eyüp nahiye heyeti Tuğlacı Hasan, Selâmi, Muhittin, İsmail Hakkı ve Sudi Beylerden teşekkül etmiştir.

Fethi Bey ikinci bir rapor gönderdi

Fethi Beyin, İzmir hadiseleri hakkında âli makamata gönderdiği raporlarla diğer taraflardan ayni yüksek makamata gönderilen raporlar muhteviyatının birbirlerini nakız bulunması üzerine İzmir'de bulunan B. M. M. Reisi Kâzım Paşa Hazretlerinin riyasetinde Fethi Beyle Adliye Vekilinin, İzmir Valisinin ve bazı İzmir meb'uslarının iştiraklerile evvelki gece saat 22 den sabahın altı buçuğuna kadar devam eden bir içtima aktedildiğini yazmıştık. Neticede Fethi Beyin haksızlığına hükmedildiği bildirilen bu içtimada, iki tarafın da fikirlerini muhafaza ettikleri, Fethi Beyin Vali Kâzım Paşanın sert hareketinden bahisle «halka karşı daha mülâyim davranılsa ve lüzumsuz memnuiyetlere kalkışılmasaydı, bu müessif hadiseler olmazdı» dediği, Kâzım Paşanın da noktai nazarını izah ettiği mütemmim malûmattan anlaşılmıştır.

Fethi Beyin, Bu içtimadan sonra âli makamata ikinci defa bir tahrirat göndererek noktai nazarını izah ettiği bildiriliyo«r.

Fethi B. in «Aydın» seyahati tafsilâtı

Yeni fırka lideri Fethi Beye refakat eden muharririmiz, dünkü nüshamızda intişar eden telgraflarında Aydın seyahatine ait müşahedat ve intibaatını bildirmişti. Alınan mütemmim haberlere göre, Aydın yolunda Selçuk köyünde tren durunca müstakbelin, Fethi Beye müskirat inhisarından şikâyet etmiş ve« üzüm, incir işinde bu idare bizi öldürecek» demiştir. Hasbihal esnasında halktan biri de şunu söylemiştir:

« — Vergi borçlarımızı memnuniyetle veririz. Fakat mümkün olanı verebiliriz.»

Rençpere yardım mes'elesi

Torbalı'da halk, Fethi Beyi «bir kahve içmeden salıvermeyiz» diye bırakmamış, trenden indirilmiştir. Fethi Bey, burada çiftçilerle hasbihalinde ezcümle demiştir ki:

« — Ziraat Bankası vazifesini hakkile yapmıyor. Yakında bu işler düzelecektir.»

Fethi Bey Cermincik'te de şunları söylemiştir:

« — Fırkamız, rençpere yardım işini yakında ele alacak ve evvelâ rençperin yüzünü güldürecek çareler arayacaktır. Bir çok yolsuzluklar görüyorum; müsebbipleri meydana çıkarılacak ve tecziye edilecektir. Siz, hiç merak etmeyin!»

Reşadiye'de bir çocuğun söyledikleri

Reşadiye'de 12 yaşında bir çocuk, Fethi Beye hitap ederek demiştir ki:

« — Göz yaşlarile, yalınayak, sizi görmeğe koşuşan köylünün sefaleti haline bak. Halbuki devlet hazinesinin serveti, köylünün hayatıdır. Biz, köylüler sefalet içinde bırakılmakla binayi devlet payidar olamaz. İstikbalimiz, senin programındır, köylümüzü, gözleriniz önüne getirmenizi rica ederiz.»

Aydın'a bir istasyon kala, Karapınarlılar, trenin bir iki dakika tevakkufundan dolayı Fethi Beyle istedikleri gibi görüşememişler ve bir çokları vagonlara asılarak Aydın'a kadar gitmişlerdir.

Aydın'daki intizam, cidden şayanı takdirdi.

Fethi B. in Aydın'daki nutku

Fethi Bey, burada irat ettiği nutukta, programını madde madde izah etmiş, rençpere yardım edilmesi lüzumundan bahsetmiş ve inhisarlar hakkında beyanatta bulunmuştur.

Samiin arasında bulunan kırmızı peştemallara sarılmış kadınlar, nutkunu irat ederken Fethi Beye şöyle demişlerdir:

— Bizi sarraflardan kurtar, Allah aşkına.

Fethi Bey, devamla ezcümle demiştir ki:

« — Liman inhisarları devletten aldıkları paraya mukabil devlet hazinesine varidat temin etmedikleri gibi aldıkları paraları hususi eşhasın cebine doldurmaktadır. Müskirat inhisarına gelince, bu işe devlet dokunmadan ve hatta devlet hazinesine daha fazla varidat temin edecek bandrola tabi tutulması lâzımdır. Bunları düşünmek değil, tatbik sahasına koymak bir iştir. Bunların hepsi olacaktır!»

Fethi Beyin, mütemadiyen nutuk söylemekten sesi kısılmıştır.

Fethi B. in nutkuna cevaplar

Fethi Beyin nutkuna Aydın'lı Doktor Etem ve Safi Bey cevap vererek:

« — Bu toprak zengindir. Bu halk çalışkandır. Fakat kazandığı cebinde kalmıyor.» Dedi.

Etem Beyden sonra iki genç daha birer nutuk irat ettiler.

Fethi B. in teşekkürü

Fethi Bey, Aydın'da, nutuklardan sonra Valiyi, Belediye reisini ziyaret etmiştir. Gördüğü intizamdan dolayı teşekkür edince kendisine belediye reisi şu cevabı vermiştir:

— Aydın'lılar çok terbiyeli insanlardır.

Aydın vilâyetinin müsamahakârlığı

Aydın Vilâyeti, çok müsamahakâr hareket etmiş, evlerini süslemek istiyenlerin suallerine «serbestsiniz» cevabını vermiştir.

Vali Fevzi Bey, gece mütemadiyen otomobille dolaşarak asayiş ve inzıbata nezaret etmiştir. Aydın'da, yalnız bir kadın incir amelesi, iki kamyon arasında kalarak ezilmiş ve müsebbip şoför yakalanmıştır.Tarlalar arasından şehre gelmekte olan bir kadın da meçhul eshas tarafından ağır surette yaralanmıştır. Jandarmalar takibe çıkarılmıştır.

Fethi B. i Deniz'liye davet

Çine'den, Sultanhisar'dan, Cermencik'ten, Reşadiye, Karapınar ve civarından Aydın'a giden hey'etler, Fethi Beyle fırka teşkilâtı için temaslarda bulunmuşlardır. Fethi Bey, Denizli'den de fırka teşkilâtı için davet edilmiş ise de vakti olmadığından Denizli'ye gidemiyecektir.

Yeni fırkanın Aydın teşkilâtı

Aydın 10 (Hususi muhabirimizden)— Yeni fırkanın Aydın Vilâyeti Merkez Ocağı riyasetini çiftçi Adnan, azalıklarını Şahin Zade Fuat, doktor Mukadder, Nafiz, tüccardan Osman, mühendis Hıfzı, çiftçi Yusuf ve Salâhaddin Beyler der'uhte ettiler. Bu zevat, aralarında toplanarak iki aza daha seçecek ve bu suretle hey'et tamalanacktır.

Fethi B. Mahmut B. e cevap veriyor

Fethi Beyin akşam gazetelerinden birinde intişar eden beyanatındaki «askeri ve siyasi zaferler bir milleti kurtarmağa kâfi değildir» cümlesini Siirt meb'usu Mahmut B, bir başmakalesinde mevzuu bahsetmiş, Fethi Bey, boyle bir şey söylemediğini bildirmişti. Bu tekzip üzerine Mahmut B. «Fethi B. tekzip ediyor, fakat geç kaldı» serlâvhalı bir makale neşretti. Fethi Bey, bu makaleye şöyle cevap vermiştir:

«— Ben, Mahmut Beyin sözlerini tahrif edeceğini bilmezdim ki bu muharref şeyler intişar etmeden tekzip edeyim ve arzuları gibi geç kalmış olmıyayım.

Mahmut Bey, bana askeri ve siyasi zaferler bir milleti kurtarmağa kâfi değildir - cümelesini isnat etmiştir.

Böyle bir fikir, hatırımdan geçmediği için derhal tekzip ettim. Tekzibimi tekzip için Mahmut Bey, sözlerimi bu defa aynen nakletmek mecburiyetini hissediyor.

Evet Beyefendi, bugün, yarın ve her vakit yalnız askeri ve siyasi muvaffakiyetler bir milleti yaşatmağa kâfi gelmez. Malî işlere de azamî ehemmiyet vermek mecburiyetindeyiz diyorum ve yeceğim. Mahmut Bey, bu ısrarı ile ne kazanmak ve ne isbat etmek istiyor? İki cümlenin karşılaşması ile göze çarpan tahrifçiliği isbat etmek istiyorsa bu, zaten iki cümle okuyanlarca derhal sabit olacağı için beyhude bu zahmete katlanmıştır.

Anlaşılan Başmuharrir B. cümlenin mefhumuna itiraz etmek istiyorlar. Düşünmiyorlar ki ben Gazi Hz. nin İzmir kongresinde irat ettikleri nutukta, askeri zaferin malî ve iktisadî muvaffakiyetlerle tetviç olunması şarttır, mealindeki pek isabetli fikirlerinden başka bir şey söylemedim.

Yanlış bir fikir söylemiş olacağım zannile sütunlar dolduran Mahmut Beyin yazılarına ve bu sütunları neşreden gazeteye acırım.»

Ağaoğlu da işe karışmış

Diğer taraftan Ağaoğlu Ahmet Bey de, bu mes'eleden bahisle İzmir'de bir gazeteye hulâsatan şunları söylemiştir:

«— Siyasî ve askeri muvaffakiyetler, bu milleti kurtarır. Fakat o milleti yaşatmak için bu muvaffakiyetlerin malî ve iktisadî muvaffakiyetlerle tesbit edilmesi şarttır. Mühim iktisadî ve malî müesseselerin başında bulunan Mahmut Beyin bu hakikati herkesten ziyade takdir edeceğini ümit ediyoruz. Çünkü bu, kendilerinin herkese tavsiye ettiği sa - mimiyetin muktezasındandır.»

Mektepli Necati'nin ölümüne ait tahkikat

İzmir'de, Anadolu gazetesi idarehane-

(Lütfen sahifeyi çevirinis)

HEM NALINA MIHINA

Midesinden değil ciğerinden

Yeni çıkan bir gazete, Cevdet Kerim Beye hücum ediyor ve bu zatın H. Fırkasına midesinden bağlı olduğunu söyliyor.

Dün, Cevdet Kerim Beye tesadüf ettim. Bu söze şu cevabı verdi:

«— Ben, H. Fırkasına midem - den değil; ciğerlerimden bağlıyım. Harplerde saplanan ve hâlâ da sızlıyan kurşunlarla delik deşik olmuş ciğerlerimle...»

***

Bir şikâyet

Dün tanıdığım bir zattan şu mektubu aldım:

«Pederim mütekait bir evkaf memurudur. Babamla beraber adedi elliyi geçmiyen diğer evkaf mütekaitlerinin evkaf müdiriyetinden maaş almak için, düçar oldukları müşkülâtı tariften âcizim. Geçen ay barem mucibince maaş verebilmek için bu elli âciz ve emektar mütekaidi tam yirmi beş gün kapıları önünde beklettiler ve inlettiler. Her daire maaşını verdi, mütekaitlerini sevindirdi. Bu lâkayt ve vazifesine hürmet etmiyen daire ise emektar memurlarını elim ıztıraplar içinde kıvrandırdı. Bugün ayın onudur. Öğleden evvel saat onda Evkaf Müdiriyetine gittim. Maaşın ne vakit verileceğini sordum:

— Belki gelecek hafta verilir!

Cevabını aldım. Bu teahhurun sebebi, elli mütekaidin yoklama kâğıtlarını memuru mes'ulünün henüz tetkik edememiş olması imiş!

Bu mütekaitlere yazık değil mi? Eğer her memur vazifesini intizam ve sür'atle yapsa memleketteki hoşnutsuzluk, şikâyet ve iğfalâta kapılmak istidadı ortadan kalkar.»

Bazı memurlarımız, her nedense, vazifelerinin halka hizmet olduğunu unutuyor ve böyle şikâyetlere sebebiyet veriyorlar. Âciz ve ihtiyar mütekaitlerle vefat eden memurların dul kadınlarına ve yetim çocuklarına karşı böyle ihmal ve lâkaydî gösteren memurlar, bir gün kendilerinin de tekaüt olacaklarını, bir gün kendi refika ve çocuklarının da böyle maaş peşinde koşacaklarını neden düşünmiyorlar?

Evkafta maaşların verilmesini teahhura uğratan yoklama, ağustosun sonunda yapılabilir ve eylûl iptidasında da maaşlar verilebilirdi. Zavallı ihtiyarlara da bu sıcakta ter döktürülmezdi.

Cumhuriyet idaresinin her memuru, vazifesini günü gününe ve azamî intizamla yapmak suretile Cumhuriyetin muvaffakiyetine hizmet etmekle mükelleftir. Böyle hareket etmiyenler, yalnız resmî ve insanî vazifelerini bilmiyen ve yapmıyan memurlar olmakla kalmazlar, ayni zamanda Cumhuriyet mefkûresine de, az çok, ihanet etmiş olurlar.

Yeni fırkanın Denizli teşkilâtı

İzmir 10 (Sureti mahsusada giden muharririmizden) — Yeni fırkanın Denizli teşkilâtına Zeynel Besim ve Hakkı Sıtkı Beyler memur edildiler. Mumaileyhim Denizli'ye hareket ettiler.

Muhacir...

Yazan: Fazlı Necip

Acı muhacirlik sahneleri ve...

Cumartesi gününden itibaren okuyacaksınız.

Tayyare piyankosu bugün Darülfünun konferans salonunda çekiliyor

Hikâyeler

Tarihe şayan bir söz

Abdülhamit zamanında mabeyn kâtipleri cuma ve bayram günleri Padişahı cami kapısının önünde selâmlamağa mecbur idiler. İşte bir Kurban Bayramı. Yıldız sarayındaki kitabet dairesinden arkadaşlarla beraber çıktım. Sarayın etrafı askerle dolmuş. Karşıda kim bilir ne kadar binlerce altın sarfedilerek doldurtulmuş, etrafına Seddiçin gibi bir duvar çevrilmiş olan küçük bir liman kadar geniş meydanda ucu kırmızı filâmalarile Ertuğrul süvari alayı; sağda, solda Arnavut taburları, bahriye silâhendaz taburu, sarıklı zühaf alayı, sonra Türk taburları, Beşiktaş'a kadar bütün onlar. Hepsi birer dizini bükmüş, tüfeğini omzuna dayamış rahat dur vaziyetinde bekliyorlar. Zabitler kılıclarının kayışlarını uzatmışlar, küme küme birbirlerile görüşüyorlar.

Sultan Hamid'in müşürlerinden ve nevadırı fıtrattan Ali Nizami Pş. Padişahı merasim günleri selâmlıyan bu askere «Papa askeri!» Namını vermişti. Fakat, ne olursa olsun asker, askerdir. Ben bu bayram günleri böyle on binlerce askerin huzuru celâdetinden geçerken yüreğim yerinden oynardıHele yapma tavır intizamlar, calî simayi şecaatleri ile Ali Nizami Pş. ya çok hak verdiren Arnavut, Arap taburlarını geçerek Türk taburlarının önüne gelince ölürken bile tavırlarını değiştirmiyen, dağ parçaları gibi tabiî metin vücutleri, kamer safhaları gibi sakin güzel simaları ile her biri heykeltraşları hayran edecek bir timsali bediiye benziyen neferleri birer birer kucaklamak, uzun uzun bağrıma basmak için ruhum ağzıma gelirdi.

Beşiktaş'a indik. Sultan Hamit bayram namazlarını büyük cadde - den mahalleye giren ilk sokağın başındaki Sinanpaşa camiinde kılardı. Cami kapısının tam karşısındaki manav dükkânı kâtiplere tahsis olunmuştu. Onlar Padişahı araba - dan iner inmez oracıkta selâmlardı. O dar yerde, on sekiz, yirmi kişinin birbirlerinin omuzlarına yapışarak, ellerini kımıldatamıyacak bir vaziyette, Padişahı binek taşında görünce temennalarını çakmağa çalışmaları, bir türlü iğilmeğe muvaffak olamadan gûya arzı tazimat etmeleri kadar maskara bir levha dünyanın bir tarafında görülemez! Yer o kadar dardı ki bir sene klâvuz hayvanı sağ tarafa fazla çevirmiş olan jokey az daha koca atı manav dükkânının içine sokarak bizi çiğniyordu. Hatta hayvanı bütün kuvvetile itmeğe mecbur olan Cevat B. «dur arkadaş, tekmeleme ha! Hepimiz kapı yoldaşıyız!» Diye bağırmış, Sultan Hamit'te bu sesi duyunca bize dönerek tebessüm etmiş idi. Bir senede jokeyin bindiği at tam dükkânın önünde uzun boynunu şiddetle kaldırıp indirince ağzından fırlıyan kaydırak taşı kadar kocaman bir köpük bütün le - zucetile benim suratıma yapışmıştı!

İşte o sene de cami önündeki merasim yapıldı. Sultan Hamit ma - lûm bayram alayile Dolmabahçe sarayına girdi. Merdivenin önünde evvelce bir tepsi içine konularak getirilmiş olan bıçaklardan birini aldı bermutat kurbanları kesmek için Derviş Pş. ya verdi. Biraz sonra hünkâr dairesile büyük merasim salonunun arasında bulunan dairei kitabetin koridorundan geçerken oraya dizilmiş olan «kâtip efendiler» e iki, üç kere «hizmetinizden memnunum, bayramınız mübarek olsun» sözlerile «iltifatı şahane buyurdu» ve nihayet merasim salonuna girdi, bizler de arkasından girdik.

Nedim'in meşhur kasidesinde tasvir ettiği «muayede resmi âlisi» üçüncü Ahmet zamanında ne ise gene aynen o idi. Bir çok defa yazılmış olan bu merasimi tasvirden sarfı nazar ediyorum. Yalnız iki şeyi söylemekten kendimi alamıyacağım: O koca kubbenin altında müthiş akisler, uğultular yaparak insanın adeta vücudünü titreten, kalbini yerinden sökecekmiş gibi asabına tesir eden, kafasına top tarakaleri dolduran «mabeyni hümayunu mülûkâne muzikası»bandosunun fe caati!Bir de adetleri her sene artan ve kırmızı, yeşil nişan kordonlarile, omuzlarından taşan sırmalı esvaplarile «tahtı maali bahtı Os - mani» nin iki ucundan karşıki deniz kapısına kadar o muazzam salonu çepçevre ihata eden yüzlerce, binlerce insanın levhai rezaleti! Düşünmeli ki bunların arasında hırsızlar, katiller, casuslar, hele casuslar dolu idi.

Şimdi memurların muayedesi bitmiş, nöbet bendegâna gelmişti. Biraz istirahate çekilmiş olan Sultan Hamit kısaya mail orta boyile, hiddetli zamanında mehip, neşat vaktinde fitneengiz simasile salonda göründü, ağır ağır yürüyerek tahtına geçti, oturdu. İkinci muayede de bandonun tahammülsüz u - ğultuları içinde başladı. Sıra Ebülhüda Ef., Şazeli dergâhı şeyhi gibi «ziyyi ulema» da bendegâna ge - lince kendi seslerini duyurmaktan başka bir şey düşünmiyen bando «Ayda» operasının balesini çalı - yordu. Ne maskaraca tezattır bu!

Tahtın bir tarafında mabeyn müşürü Osman Pş. nın tuttuğu saçağı öpmek nöbeti artık kâtiplere geli - yordu. Birdenbire küçük bir ses duyuldu: Şıngır! Bu sesin büyük kubbeden aşağıya sarkan o mehabetli, o şaşaalı büyük avizeden geldiği şüphesizdi. Şıngır, şıngır, şıngır... Artık koca avize takımile sallanıyor, zeminin de ileriye, geriye gidip geldiği adeta görülüyor. Muzika birdenbire susuverdi.

Şimdi kubbeye sarayın her kapısından her penceresinden yayılan dehşetli uğultular doluyor: Zelzele oluyor, hem korkunç bir zelzele!

Babamla beraber Bahrisefit adalarında yaşıyarak çok zelzele gördüğüm için pek te temkinimi boz - madım. Fakat benden de herkesten de temkinli bir adam vardı: Padişah. Sultan Hamit vehmine mağlûp olduğu zaman dünyanın en korkak adamı olduğu halde hakikî muhatara karşısında pek cesur olurdu. Çünkü o zaman cesaretten başka hiç bir şeyle nefsini kurtaramıyacağını takdir ederdi.

Tahtında, hiç vaziyetini bozmadan, zerre kadar telâş göstermeden bermutat kılıcına dayanmış oturuyor, büyük avizenin sallanışına bakıyor. Lâkin işte «kurenayi hazreti şehri yariden kâtibi sani» İzzet Pş. koştu, ona bir iki kelime söyledi, sonra da koluna girerek padişahı adeta zorla istirahat odasına gö - türdü, zelzelede durdu.

O zaman bir el benim koluma yapıştı, kalın, canlı bir ses duydum: «—Ah Ekrem dedi, mel'un zelzele biraz daha devam etmeliydi de şu kubbe üstümüze yıkılmalıydıBütün bu alçak hey'et, hepimiz yerin dibine geçmeliydik! Ah edepsiz zel - zele, duruverdi!»

Bana bu sözleri söyliyen Ali Cevat B. merhum idi. Ben o dakika baktım onun ilâhî neşve simasında bir meş'ale ulviyet parladığını gördüm!

Namık Kemalzade
ALİ EKREM

ÇOK YAŞAMAK İÇİN:

Beş yardımcı

Dünyada şahsına itimatsızlıktan fena ve zararlı hiç bir şey yoktur. Bu gibi insanlar kendiliklerinden hiç bir işe girişmezler, mücadeleden kaçınırlar, çok kere kuvvet ve kudretlerinin derecesinin farkında olmadıkları için ezilirler, üzülürler, rahat etmezler nihayet büyük bir yeis ve betbinlik içinde sönüp gi - derler. Her hangi bir işte muvaffak olmak için ben bunu yapabilirmiyim demek olmaz, mutlak yaparım demek lâzımdır. Acaba yapabilirmiyim veya yapamazsam dediğiniz anda enerjiniz yarı yarıya zayıflar.

Bazı zayıf, asabî, meraklı insanlar vardır, mütemadiyen kendilerini dinlerler. Yemeklerine son derece dikkat ettikleri halde daima mideleri bozuktur. Sofraya oturma - dan, yemekten kalkınca muntaza - man ilâç alırlar. Doktordan doktora dolaşırlar, Avrupa müstahzeratının hepsini bilirler, gazete reklâmında gördükleri her yeni ilâcı tecrübe ederler. Hekimlik kitaplarını karıştırırlar. Daima ağrıyan bir tarafları vardır, ve her rast geldikleri dosta ilk sözleri: Halim harap, fenayım, galiba artık yolcuyum diye tazallümde bulunurlar.

Hekimler bu hastalığa (Hypocondrie) diyorlar. Hastanın tadat ettiği rahatsızlıklar evvelâ kafa - sında yer tutuyor kendini hasta zannettiği için hasta oluyor.

Sinir hastalıkları mütehassısı bir doktor, daima hallerinden şikâyet eden ve kendilerinde türlü hastalıklar tevehhüm eden müşterilerine: «Vara yoğa gülünüz en küçük vesilelerle kahkahayı atınız» dermiş ve hastalarına gülme ekzersizi yaptırırmış. Hastayı karşısına alır dudaklarının köşelerini yukarı kaldırtır ve gülmeyi öğretinceye kadar uğraşırmış. Doktor bunun aksine olarak ağlarken dudakların köşesinin aşağı sarktığını ve bazı kimselerin dudak köşelerini aşağı sarkıtarak yalancıktan ağlamağa ve gözlerinden yaş getirmeğe muvaffak olduklarını söylüyor.

Sıhhatimizin bu derece bozuk olmasının bir sebebi de çocukluğu - muzdanberi kulaklarımızın hasta - lıkla doldurulmuş olmasıdır. Herkeste öyle bir itikat hasıl olmuştur ki gûya dünyada insanlar için mukadder olan bir takım hastalıklar vardır, onlardan yakayı kurtarmak pek büyük bir dikkate vabestedir. Sıhhati tam olanlar, müstesnalardır. Çocuklar etrafında o kadar çok hastalıktan bahsolunduğunu duyarlar ki ufak bir hatanın derhal bir hastalığı davet edeceğine, hastalığın tabiî olduğuna, er geç hasta olacaklarına kani olurlar.

Bunun aksine olarak çocuklara sıhhatin tabiî olduğunu, kendine bakmasını bilenlerin hasta olmadığını, Allahın hastalığı halk etmediğini ve her dünyaya gelenin ölünceye kadar afiyetle yaşaması kendi elinde olduğunu öğretmiş olsak elbette ki sinirlilerin, meraklıların, kendini hasta zannedenlerin adedi bu kadar çok olmazdı. Korku, endişe, merak, tevehhüm hep sıhhatin bozukluğundan ileri gelir. Bunlardan kurtulmak için en müessir çare vücut makinesine bakmağı bilmektir. Beş yardımcının muavenetine muhtacız. Güneş, hava, su, gıda, hareket. Bunlardan istifadeyi bilenler hem çok, hem mes'ut yaşarlar.

SELİM SIRRI

Musahabe

Hakikati görüş

Naci Merhum:
Bir hakikat kalmasın âlemde Allahım nihan!

Demişti. Herkes hakikati arar, herkes hakikat için çalışır, herkes hakikat için can verir. Peki, şu hakikat denilen şey nedir?

Bir kere biz, Fransızca vérité ile réalité, le vrai ile le réel'i hep hakikat kelimesile ifade edegelmişiz. Hakikat, bu halde, birbirinden tamamile farklı iki manaya gelmiş oluyor.

«İki kere iki dört eder» mütearifesi bir hakikat midir? «Güneş doğunca gündüz olur» hakikat değil midir? «Su müvellidülhumuza ile müvellidülmadan mürekkeptir» de bir hakikattir. Demek ki hakikat, riyazidir, hey'idir, kimyevidir.. v. s.

Peki, «İnsana fazilet yakışır» bir hakikat ifade etmiyor mu?

«Kişi noksanını bilmek kadar irfan olamaz.»

Sözü de bir hakikat değil midir? Halbuki bunlar kıymet hükmüdür; hakikat oluşları, öteki hakikatlerden çok daha izafidir. Cumhurî bir idarede meselâ halk hakimiyeti bir hakikat ise, aşirî bir cemaate meselâ vendetta da bir hakikattir; halbuki bu hakikatler mütekabil cemiyetler için birer hatadır!

Buradan anlıyoruz ki iki türlü hakikat vardır: Şenî, yahut kevnî hakikatler, kıyemî, yahut içtimaî hakikatler. Birinci nevi hakikatler her yerde aynidir; ikinci nevi hakikatler ise devre ve taallûk ettkleri cemiyete göre değişir.

Burjuvazinin kuvvetle hüküm sürdüğü, ferdî vicdanların şahsî mülkiyete ait hukukî kaideleri lâyetegayyer addettiği cemiyetlerde Marks'ın nazariyeleri gülünçtür, çirkindir, yanlıştır. Tatbiklerine kalkışmak, içtimaî nizama karşı bir cinayettir. Demek ki Marks'ın hakikatleri burjuvalara göre hata ise, burjuvaların hakikatleri de marksistler için hata dır.

Şu halde uğrunda çalışıldığı,, ölündüğü iddia edilen hakikatler nelerdir? Böyle hakikatler var mıdır? Hakikatler, ancak taallûk ettikleri cemiyete göre mevcuttur, manalıdır. Çıplaklığı umde edinen cemiyetlerde anadan doğma yaşamak bütün faziletlerin menbaıdır; halbuki «setri avret» i mutlak fazilet addeden cemiyetlerde bu yaşayış ya cinnettir, yahut cinayettir. Buyurunuz da bu telâkkilerden hangisinin hakikat olduğunu kat'iyyetle tayine çalışınız.

İnsanların hakikat dedikleri şeyler, şenî hakikatler bile, içtimaî telâkki olmaktan kurtulamamıştır. Güneşin tutulmasını Allahın gazebine hamleden cemiyetler hâlâ vardır. Asıl hakikat olan şeyler, bu içtimaî telâkkilerdir. Var olan, müessir olan onlardır. Onları bir tarafa bırakıp ta başka, mevhum hakikatler arkasında koşmak akla uygun değildir.

Hakikatleri değiştirmeğe imkân var mıdır? Elbette. Bunun için ilmî hakikatleri tesis etmeğe çalışmak lâzımdır. Halkı okutunuz, ona ilmen tahakkuk etmiş hakikatleri öğretiniz; yavaş yavaş o, asrın vardığı içtimaî ve insanî hakikatleri de idrake muvaffak olur.

Bir cemiyetin maşerî telâkkilerini bir hakikat olarak telkine hakkı vardır. Hürriyet, son asırların doğurduğu hakikatlerdendir. Fakat pek iyi biliyoruz ki hakikat olan bu hürriyet, gene cemiyetlerin yetiştikleri telâkki kabiliyetlerile mütenasiptir. Meselâ Fransa'daki hürriyet telkkisi ile İtalya'daki hürriyet telâkkisi arasında derin farklar görürüz. Mutlak bir hürriyet hakikati namına bu mütefavit telâkkilerle çarpışmak belki bir fazilettir; fakat bir cinayet te olabileceğini unutmamalıdır.

Felsefî bir hürriyet telâkkisine varmış olan bir kimse, çok derin düşünür, çok derin duyar ve beşerî olduğu için, her türlü telâkkiyi müsamaha ile görür. İşte onun içindir ki bu asrın en büyük hakikati müsamahadır. Lâkin bu büyük hakikate kimler varmıştır? Millet ve cemaat olarak hiç bir heyet bu müsamaha hakikatini idrak edememiştir.

Halbuki insanın zihnî, bediî, ahlâkî inkişafını temin edebilecek en büyük hakikat müsamahadır. Bu hakikati, müstakbel neslin ruhuna aşılamağa çalışmalıdır.

KÂZIM NAMI

Kayışdağı suyu

Dün merasimi mahsusa ile açıldı

(Birinci sahifeden mabait)

lediye azaları ve gazeteciler hazır bulunmuştur. Davetliler Kadıköy'ünden otübüslere binerek evvelâ Gazhane... yapılan çeşmeye gitmişlerdir. Burada Belediye reis muavini Hâmit Bey Kayışdağı suyu ve çeşmelerin inşaatı hakkında izahat veren şu nutku okumuştur:

Hâmit Beyin nutku

« Muhterem beyefendiler,

Bugün Kadıköy halkı için hayatî bir ehemmiyeti haiz olan bir tesisin küşat resmini yapıyoruz. Bu, Kayışdağı menba suyunun şehir dahilinde tesis olunmuş muhtelif çeşmelere isale edilmiş olmasıdır. Bu Cumhuriyet idaresinin daima halkı düşünen ve halka doğru giden yüksek siyasetinin yeni bir eseridir. Bu menbaı şehre uzak olmak itibarile buradan halkın istifadesi ehemmiyetsiz... dolunamıyacak külfet ve masrafı icap ediyordu. Bu sebeple istifade bittabi mahdut kalıyordu. Bugün ise herkes hiç bir masraf yapmaksızın kapılarına kadar gelmiş olan bu lezir sudan kana kana istifade edebilecektir. Bu suyun şehre kadar getirilmesine önce Şehremini sabıkı Emin Beyefendi teşebbüs etmişlerdi. Muhterem amirimiz Muhittin Beyefendi seleflerinin bu teşebbüslerini takip ve intaç etmek Cumhuriyet kanunlarının belediyeye emrettiği mühim işlerin başında halkın su ihtiyacı ile başlıca meşgul olmağı kendileri için şıar telâkki ettiler. Uzun ve mütemadi mesai neticesinde bu... Kadıköy dairesi dahilinde on yerde yapılan çeşmelere temiz ve bol bir su cereyanı temin eden bu şebekeyi vücude getirdik. Bu tesisat Kayışdağından bu... ya kadar 14.000 metroluk bir mesafeyi... gal etmektedir. Bu mesafe dahilinde... yun hiç bir suretle televvüs etmemesi... için su tamamen funt borular içerisinde... geçirilmiştir. Suyun her çeşmede muntazam ve devamlı akabilmesi için güzergâhı üzerinde büyük depolar vücude getirilmiştir. Bu depoların hacmi istiabı 240 tondur. Depolar en son terakkiyata göre yapılmış ve su inkıtaa uğramadan her zaman temizlenebilecek surette... tibat alınmıştır. Bu suyun yazmevsiminde yevmiye verimi 100 tondur. Kışın... tona baliğ olmaktadır. Kadıköy tarafında 63,000 nüfus olduğuna göre suyun... kıt zamanında bile adam başına... bir bucuk kilo menba suyu isabet etmektedir. Tabiatın üzerin bezenerek vücude getirdiği bu güzel İstanbul şehrinin... cağında muhtelif evsafta birbirinden... kabet eden nefis sular vardır. Kayışdağı... suyu bu suların en iyilerindendir. Hafifliği... kü mikyası ma derecesi (2) dir. Halbuki... Karakulağ'ın (1), Taşdelen'in 1,5... ğıthane suyunun (5), çubuklu'nun... Sırmakeş'in 3,0, Kırkçeşme'nin 9 ve... kos'un da 11,5 dur.»

Muhittin Beyin nutku

Hâmit Beyden sonra Vali Muhittin Bey de şu sözlerle çeşmenin küşat resmini yapmıştır:

«—Muhterem İstanbul halkının hizmetine sarfı mesaimin semeratını ikram etmek gibi bir vazifeyi ifa etmekle bahtiyarım. Umumi hizmetlere tahsis edilen mesai uzun ve yorucu senelerden sonra semere vermektedir. Bu hizmetler gibi görünür halkına semere vermiyor gibi görünür. Fakat işte bu mesainin hasat mevsimine geldik. Tedricen ikmal edilen ve sıra ile merasile birer birer açılacak olan bu... merelerin birini de güzel Kayışdağı suyunun çeşmeleri teşkil etmektedir. Bu suyun halkın sıhhat ve refahına hadim olmasını temenni ederim.»

Dedikten sonra çeşmenin kurdelesini kesmiş ve bir bardak su doldurarak İstanbul halkının sıhhat ve afiyetine dedikten sonra içmiştir.

Müteakiben otübüslere binilerek Belediyedeki çeşme ve depoya gidilmiştir. Muhittin Bey burada da bir kaç söz söyledikten sonra bir bardak su içmiştir. Tekrar otübüslere binilmiş ve üçüncü çeşme olan Mısırlıoğlu çeşmesine gidilmiştir. Vali Bey çeşmeyi açmadan evvel halka ufak bir hitabe irat etmiştir. Çeşmeyi açtıktan sonra orada bekliyen yüzlerce kişiden elinde küçük bir bakraç olan dolduran bir küçük bir çocuğu çağırarak kabını doldurmuştur.

Bundan sonra Altıyolağzı çeşmesi de ayni suretle açılmış ve cemiyeti belediye azasından İsmail Sıtkı Bey bir hitabe irat ederek yali beye teşekkür etmiştir. Vali bey de bilmukabele teşekkür ederek halkın ihtiyaçlarını temin için çalışmaktan bir zevk edindiğini söylemiş ve tesisat ikmal edilince bu hususta gittikçe kuvvetle... diğini beyan eylemiştir.

Burada merasime nihayet verilmiştir.

MEMLEKET'TE

Sıvas intibaları

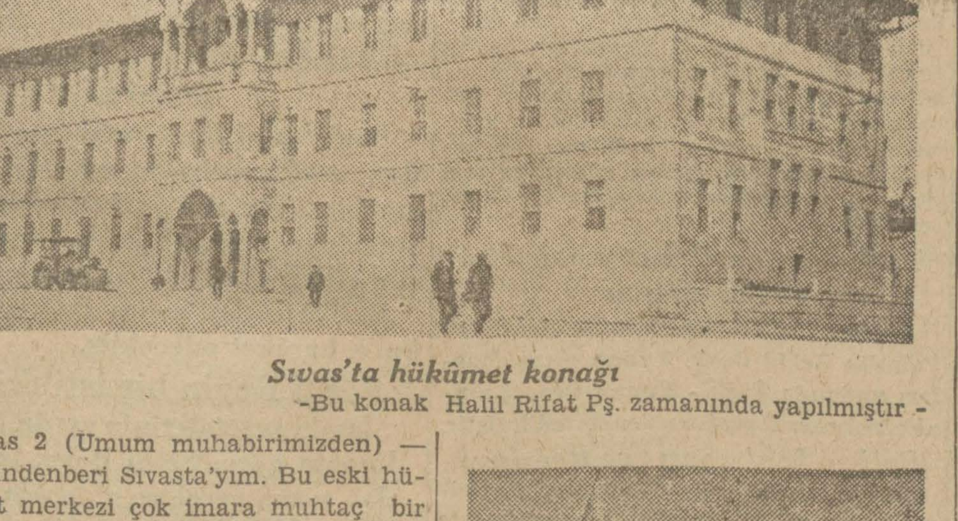

Sıvas'ta hükûmet konağı
-Bu konak Halil Rifat Pş. zamanında yapılmıştır -

Sıvas 2 (Umum muhabirimizden) — Üç gündenberi Sıvasta'yım. Bu eski hükûmet merkezi çok imara muhtaç bir haldedir. İçimizde bazı kimseler vardır ki Sıvas'ı pek iyi bilmiyorlar. Elâziz'de iken vilâyetin değerli maarif müdürü Hikmet Bey anlatıyordu:

«— Sıvas'ta iken Şikago Darülfününu asarı şarkiye müderrislerinden biri gelmişti. Sıvas'ı beraber tetkik ettik, o şehri benden daha iyi biliyordu.» Bunu bana söyliyen Hikmet Bey elimizdeki Sıvas tarihini tertip edenlerden biridir. yaylalar bir çok hayvan besliyor.

Sıvas, çok zamanlar, Türk ordusunun sipahi merkezi idi.. Darende, Gürün, Kangal, Zara vadilerinde ve otlaklarında iyi at yetiştirilirdi. Harpten evvelki senelerde bile 60-70 bin koyun çıkaran bu yaylalar bir çok hayvan bsliyor.

Bu eski şehir, büyük Başvekilimizin Sıvas hattının küşadı günkü untkunda dediği gibi on asırdanberi asil bir Türk şehridir. Bütün şehir Türk'ün kıymetli eserlerile doludur. (Gök medrese) Selçuk meliklerinden Gıyasettin'in veziri Fahreddin Ali bin Hüseyin tarafından (670) de inşa edilen camilerle müzeyyen ve oymalı taşlarla yapılmış san'atkârane bir eserdir. (614) de bir memleket hastahanesi olarak İzzettin Key Kâvus zamanında yapılmış olan (Şifaiyye), (Çifte minare), (Prüçiyye), (Kal'a cami), (Camii kebir) gibi eserler mimaride Anadolu Türk'lerinin ne büyük kudret ve ne ince zevk sahibi olduğunu gösteriyor.

Sıvas'ın bugünkü halkı Selçuk Türk'lerinin halis evlâdıdır. Ve medenileşmiş, aşiret hayatını terketmiştir. Yalnız merkeze tabi İlbeyi nahiyesi aşireti vardır. Köylü lehçesi Türkmen'dir.

* * *

Sıvas'ta Osmanlı padişahlığı idaresi zamanından maddî olarak Halil Rifat paşanın yollarile, Hükûmet binası, manevî olarak ta Reşit Akif Paşanın temini inzibattaki muvaffakiyeti kalmıştır. Meşrutiyet idaresinden ise merhum Muammer Beyin kısmen natemam kalmış eserlerinden başka bir şey yoktur.. Ne tarafa baksan Muammer Beyin bir caddesi, bir mektebi ve bilhassa muallim mektebi görülüyor. Maalesef bu çok himmetli valinin halefleri isrini takip etmemişler, son zamanlarda galiba bundan evvelki vali Hilmi Bey zamanında çok şekilsiz, ve zevksiz, adeta bir un fabrikasını andıran bir valî konağı yapılmıştır. Yüz bin lira sarfedildiği söylenen bu binanın içini de gördüm, içi de dışı gibi her türlü zevkten mahrum bir haldedir.

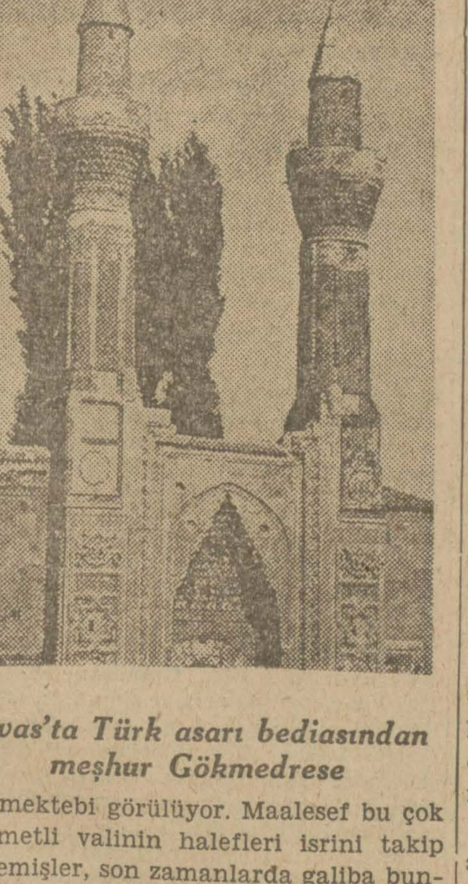

Sıvas'ta Türk asarı bediasından meşhur Gökmedrese

* * *

Ben Sıvas'ta riyasız, mübaleğasız her görüştüğüm, her tanıştığım Sıvas'lının hükûmete ve onun yüksek başlı ve temiz yürekli Başvekiline candan bağlı olduğunu gördüm.

Sıvas hattının mrasiminde söz söyliyen doktor Necdet Bey gür sesile bağırıyor:

«— İsmet Paşa! Biz sana demirden bir aşk ile perçinliyiz!»

Evet İsmet Paşanın ve Cumhuriyet Hükûmetinin bu demir âbide ile milletin kalbinde kazandığı sevgi ebedidir. İsmet Paşanın nutkunun her cümlesini halk kütlesi riyasız bir tavırla ... ediyor. Bir hükûmet adamı için ... tin kalbinde şükran yaratmak ne ... edilecek bir zaferdir.

A. ...

Keşan'da

Kaymakamı sopa ile yaraladılar

Edirne Vilâyeti dahilinde Keşan kazası kaymakamı Nihat B. geçen akşam saat yirmi bir raddelerinde çarşıdan evine giderken ikametgâhına çok yakın bir yerde ve tenha bir sokak içinde yol üzerinde duran meçhul iki şahsın yanından geçtiği sırada eşhası merkumenin anî taarruzuna uğramış ve sopa ile bir kaç yerinden yaralanmıştır.

Adliye ve zabıta hemen faaliyete geçmiş, Edirne Valisi Emin Bey de yetişerek icra edilen tahkikat neticesinde fail oldukları anlaşılan Ömer ve Neşet ismindeki şerirler yakalanarak adliyenin pençesine teslim edilmişlerdir.

Doğruluğu ve ciddiyeti ile umumun muhabbetini kazanmış olan Nihat Beye vuku bulan bu taarruz bütün Kesan'lıların teessürünü mucip olmuştur.

---

sine vaki olan taarruz esnasında mek - tepli Necati Efendinin ölümüne ait tahkikatı adliye devam etmektedir. İzmir müddeiumumî başmuavini bu hususta demiştir ki:

«— Çocuğun komiser muavini tara - fından öldürüldüğünü görenler adale - tin tahakkuku için müddeiumumiliğe müracaatla vazifei vataniyelerini ifa etmelidirler. Yapılan otepsi kurşunun paralanmış olduğunu gösteriyor. Kurşunun mahiyetini tayin imkânı görülmiyor. Adliye tabibi böyle rapor verdi. Mes'ele, ehli vukufa havale edildi. Muavinin kurşunu ile öldüğü tahakkuk ederse, mahkemeye verilecek ve hüküm infaz edilecektir.

Muavinin silâh kullanmakta hakkı olup olmadığına gelince, bu, mahkemenin takdirine kalmış bir şeytir. Silâh kullanmayı mucip bir hal var ise vazifesini yapmış demek olur.»

Komünist Selim de yakalandı

İzmir hâdiselerinden muharirk olanlardan İngiliz Hakkı'nın arkadaşı ko - münist Selim de derdest edilmiştir.

150 likler de kabine teşkil etmişler!...

İskeçe'de çıkan İnkılâp gazetesi yazıyor: İskeçe ve Gümülcüne'de oturan yüz ellilikler, Fethi B. tarafından mutlaka ıskat edileceğini bekledikleri C. H. Fırkasının bırakacağı mevkii ve meydanı babalarından kalma miras gibi kendilerine hasretmek hulyasını kurmağa başlamışlar ve hatta bir de kabine teşkil etmeğe başlamışlardır. Bu gülünç kabine şudur:

Sadrıazam: Gümülcüne'li İsmail Hakkı.

Şeyhülislâm: Mustafa Sabri.

Maarif Nazırı: M. S. zade Sabri.

Adliye Nazırı: Ali Vasfi.

Harbiye Nazırı: Çerkes Ethem.

U. Jandarma Kumandanı: Çopur İs - mail Hakkı.

Vilâyette

Kaza ve nahiyeler kadrosu geldi

Yeni kaza ve nahiyelerin dahiliye ... ları da gelmiştir.

Sivil taharri memurları

Polis merkezlerindeki polis rütbeli taharri memurları müdiriyet merkezine ... lınmışlardır.

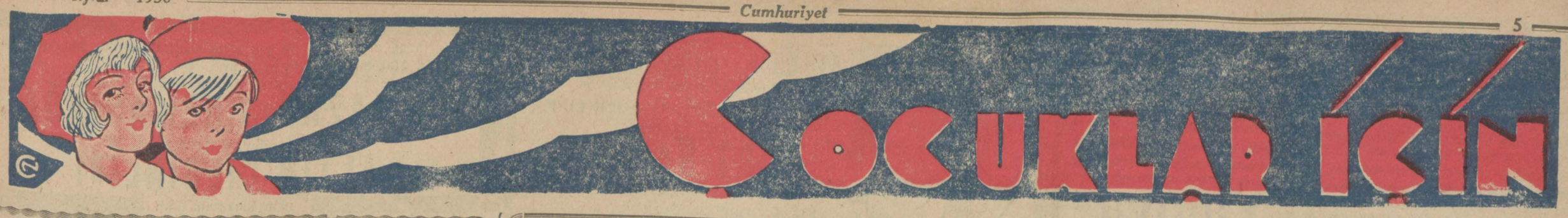

MASAL

Oduncunun kızı

— 2 —

...[Geçen hafta çıkan baş tarafın hulâsası: Vaktile Nur baba isminde fakir bir oduncu, bunun da Naciye isminde güzel bir kızı vardı. Naciye bir gün eski bir çeşmenin yanında odun toplarken:

— Naciye benimle evlenir misin?

Diye bir ses işitiyor. Gidiyor bu işi babasına anlatıyor. O da ortada kimse olmadığı halde bu gaipten gelen sesin sahibine kızını vermeğe razı oluyor. Bir sabah uyandıkları zaman kulübelerinin önünde yemişle ve mücevherle dolu sepetler buluyorlar.]

Bu ilk nişan hediyesi onlara istikbal için çok büyük ümitler vermişti. Naciye ve annesi yavaş yavaş sükûnet ve teselli bulmaya başlamışlardı.

Kararlaştırılan günde Naciye ile annesi ve babası çeşmeye doğru gittiler. Etrafta in cin görünmüyordu. Oduncu şaşkın şaşkın bağırdı:

— Ortada damat yok, kızımı kime vereceğim?

Çeşmenin musluğundan çıkar gibi işitilen ses buna şöyle mukabele etti:

— Sen ortada kimse görmediğine bakma.. Şu taşın üstündeki nişan yüzüğünü kızının parmağına geçir.. Nikâh oldu bitti demektir.

Hakikaten on ande çeşmenin yanındaki taşın üstünde bir altın halka peyda olmuştu.

Nur baba yüzüğü alıp kızının parmağına taktı. Üçü de geri dönmez arkalarında kurulmuş gaet süslü bir çadır, mükemmel bir ofra ve çeşit çeşit yemekler gördüler.

Hemen o tarafa seğirttiler, sofranın başına geçip bir mükemmel kanlarını doyurdular.

Tam yemeklerini bitirmek üzere iler ki iki kölenin omzunda fevalâde müzeyyen bir tahtırevan çarın önünde durdu.

Eski gelinler böyle tahtırevanla derlerdi.

Ana kız ayrılırken çok ağlaştılar. abası da göz yaşlarını güç zaptet-

Genç kız bütün bunları gördükn sonra esrarlı kuvvetlere sahip r kocaya vardığını anlıyordu.

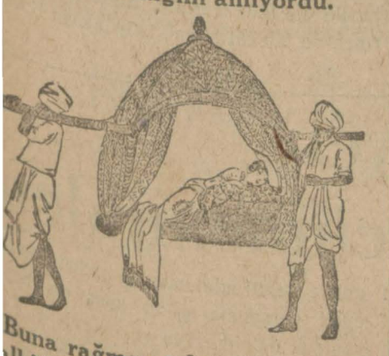

Buna rağmen tahtırevana bindi. lbi heyecan içindeydi. Her tarafı ngır zangır titriyordu.

Köleler yavaş yavaş yürümeğe başladılar. Naciye'nin zavallı annesile babası kızlarına son bir veda nazarı daha fırlattıktan sonra mahzun ve müteessir kulübelerinin yolunu tuttular.

Fakat hayret.. Kulübelerini bir türlü bulamıyorlardı. Onun yerinde güzel bir konak yapılmış, içi kıymettar mobilyelerle döşenmişti.

Sayısız hizmetçiler, uşaklar kendilerini:

— Buyurun, buyurun!

... Diye karşılıyorlardı. O günden itibaren rahat ve bolluk içinde yaşamağa başladılar.

Onları keyiflerinde bırakıp biz gelelim Naciye'ye.. Naciye, kölelerin omzundaki tahtırevanda az gitti, uz gitti, dere tepe düz gitti. Akşam güneş batarken gayet muhteşem bir sarayın önünde durdular.

İçerden genç, siyah sakallı bir adam çıktı:

— Ben kocanım.

Diyerek onu muhabbet ve şefkatle karşıladı.

Gece geç vakte kadar konuştular. Sonra yattılar. Fakat Naciye ertesi gün gözlerini açtığı vakit kocasını yanında bulamadı.

Ve bu hal daima böyle devam etti. Kocası sabahleyin güneş doğmadan ortadan kayboluyor ve güneş batmadan evvel tekrar meydana çıkmıyordu.

Naciye'nin yemek, içmek, giymek ve süslenmek hususunda hiç bir sıkıntısı kalmamıştı. Kocası hemen her akşam ona çok kıymetli ve eşi emsali güç bulunur elmaslı, incili mücevherler hediye ediyor, yüzlerce hizmetçi karşısında emirlerini bekliyorlardı.

Yalnız kocasının ondan ricası saraydan ve bahçeden dışarı çıkmamak, içeriye de hiç bir misafir kabul etmemekti.

İlk zamanlar kocasının bu küçük arzusunun haricine çıkmamak pek güç gelmedi. Çünkü sarayın içinde onu öğlendirecek binlerce eşya, bahçede çeşit çeşit çiçekler, yemişler vardı.

Fakat bunlardan hevesini aldıktan sonra yavaş yavaş canı sıkılmağa başladı.

Saraydaki eşyalar, bahçedeki çiçekler onu eğlendirmek için kâfi gelmemeğe başladı. Konuşacak, anlaşacak bir insan, kendine bir dert ortağı arıyordu.

Hususile kocasının hiç dışarı çıkmaması hariçten kimseyle görüşmemesi için olan tenbihi onun böyle bir arkadaşa temayülünü büsbütün arttırıyordu.

— Arkası gelecek haftaya —

Yeni Bilmecemiz

S				S

Bu şehrimizden son günlerde çoh bahsolunuyor. Ortadaki üç harfi doldurarak S le başlıyan ve S le biten şehrimiz hangisidir, bulun bakalım.

Bu bilmecenin esasını Alman Ticaret mektebinden Osman Muhittin B. göndermiştir.

Doğru halledenler arasında çekilecek kur'ada birinciliği kazanana beş lira mükâfat takdim edilecek ve resmi gazetemize basılacaktır.

İkinciden yüzüncüye kadar muhtelif şık hediyeler.

Cevaplar eylûl sonuna kadar «Cumhuriyet çocuk sahifesi muharriri» adresine gönderilmelidir.

Bu adrese gönderilmiyenler ve geç gelenler kur'aya sokulamazlar.

Tarihte büyük adamlar

Şair Nedim

Şair Nedim'in şiirleri Türk zevkindeki inceliğin ve zarafetin en mükemmel bir nümunesidir.

Halılarımızdaki, çinilerimizdeki oyma sedeflerimizdeki nakışlar nasıl bütün dünyanın hayretini celbediyorsa Nedim'in eserlerindeki san'at ve kuvvet te ayni şekilde herkesin takdirine mazhar olmuştur.

Nedim, iki asır evvel İstanbul'da yaşamış ve yaşadığı devrin hayatını bütün teferrüatile şiirlerinde göstermiştir.

Nedim o hassasiyetile hangi millet arasında yetişmiş olsaydı bütün cihan için iftihar edilecek bir şahsiyet olurdu.

Nedim bundan 253 sene evvel doğmuş ve 50 yaşında iken yobazların, cahil ve müteassıp serserilerin ayaklanıp öteye beriye hücumları esnasında diğer bir çok münevver ve meşhur kimselerle beraber öldürülmüştür.

Nedim şiirlerindeki güzellikle evvelâ zamanının sadrazamı «Ali» Paşanın nazarı dikkatini celbetti. Üç sene kadar onun himayesinde yaşadı. O öldükten sonra kendisine «Damat İbrahim» Paşa gibi daha büyük bir hami buldu.

Şiir ve musiki o devirde Türk'ler arasında çok yükselmişti. Her yerde âlemler, lâle eğlenceleri yapılıyordu. Onun için o zamana «Lâle devri» denildi.

Nedim'in şiirlerinden bir çoğu bestelenmiştir. Çalgı âlemlerinde gazel ve şarkı şeklinde okunur.

Talihli yavru

Resmini gördüğünüz yavru yedinci müsabakamızda birinciliği kazanan Sivas lisesinden 146 numaralı Bedri Beydir. Kendisi bize adresini değiştirdiğini yazmış. Fakat 5 lira mükâfatı da ondan evvel, 14 temmuzda Sivas'taki adresine gönderilmiştir. Eğer şimdiye kadar almadıysa Sivas postahanesinden sordurup aratması lâzımdır.

Başka memleketlerde çocuklar

Amerika'da garip garip müsabakalar yapılıyor ya... Bu sefer de çocuklar arasında zıpzıp oyununda en mahir nişancıyı seçmek için bir müsabaka açılmıştır. Bunda resmini gördüğünüz « Ohyo » Cumhuriyetinin Kolombiya şehrinden 13 yaşında Ceymis Li isminde bir çocuk kazanmıştır. Müsabakayı tertip edenler buna mükâfat olarak bütün Amerika'yı baştan aşağı dolaşmasını temin etmişlerdir.

Bu da başka müsabaka... Genegra eyleti dahilinde yerli kırmızı kabileleri tarafından tabancayla Amerikada Lüsderili Amerika bir atıcılık müsabakası yapılmıştır. Ne dersiniz bu müsabakada birinciliği resmini gördüğünüz beyaz Amerika'lılardan 13 yaşındaki Arlayn Bravn kazanmıştır. Kabile reisi bunun üzerine bu marifetli yavruya kabilesinin en kıymettar nişanı «kartal gözü» nü vermiş ve ona ait külâhını da başına giydirmiştir.

OYUNLAR

Kedi ve fare

Evvelâ iki oyuncudan biri kedi ve biri fare olmak üzere ayrılır.

Diğer bütün çocuklar elele tutuşarak büyük bir halka teşkil ederler. Kollarını mümkün olduğu kadar gerip aralarında fazla açıklık bırakırlar.

Fare ile kedi halkanın dışarısında aralarında beş altı metre mesafe olmak şartile muayyen bir yerde otururlar.

Oyunculardan biri üçe kadar sayınca fare kaçmağa başlar. Fakat o suretle ki mütemadiyen oyuncuların kollarının altından geçerek halkanın içine girmeğe ve tekrar çıkmıya mecburdurlar. Kedi de onu kovalarken ayni yolları takip etmezse oyun bozulur.

Bu suretle kedi fareyi yakalayıncıya kadar oyun devam eder. Fare yakalandı mı başka bir çift fare ve kedi olurlar.

Fakat oyun devam ettiği esnada halkayı teşkil eden oyuncular da yerlerinde çakılıp durmazlar. Halkayı mütemadiyen döndürürlerse oyunu daha eğlenceli bir şekle sokulmuş olurlar.

Faydalı bilgiler

Süt

Süt, sade küçüklere değil, büyüklere bile çok faydalı bir gıdadır.

Bilhassa minimini yavruların ilk zamanlarda bununla beslenip büyümesi ondaki kuvvet ve gıdaya büyük bir delildir.

Onun için siz de artık büyüdüğünüzü zannedip süt içmemezlik etmeyiniz!

Süt insana neş'e, sıhhat verir. Tenini parlatır, güzelleştirir.

Belki işitmişsinizdir. Yediğimiz şeylerin kuvvetleri ve vücude yarayıp yaramadıkları kaloriyle hesap edilir.

Şu cetvele bakarsanız sütün kalorisi en fazla gıdalardan biri olduğunu görürsünüz.

100	gram	süt	70	kalori
50	»	bir yumurta	75	»
100	»	et	100	»
100	»	balık	100	»
100	»	ekmek	250	»
100	»	hamurişi	350	»

Neticede şu çıkıyor ki bir okka süt sekiz parça pirzolaya, dokuz yumurtaya, üç okka sebzeye muadildir.

Muallim — Oğlum annenin ipek elbiselerini temin eden hangi böcektir?

Talebe — (Biraz düşündükten sonra) Babam, Hocafendi!..

OYUNCAKLAR

Tekerlekler

R şeklinde 15 santimetre uzunluğunda ve 6 santimetre enliliğinde bir kutu alınız.

Adi mantardan A B şeklinde kesilmiş tekerlekleri C telile birbirine iliştiriniz.

Bu şekilde 5 veya altı tane çifte tekerlek vücude getirdikten sonra, meselâ S giib muayyen bir mesafeden R kutusuna D gibi bir değnekçik vasıtasıyla arka arkaya atınız. En çok tekerleği kutuya atmağa muvaffak olan bu oyuncakla oynanan oyun kazanmış olur.

Eğlenceli tercübeler

Resmimizde gördüğünüz veçhile arkadaşlarınızdan birini T masasının köşesine kon L şişesinden 4, 5 metre uzakta durdurunuz. O şişenin ağzına da B mantarını oturtunuz.

Şimdi mes'ele yürüyüp şişenin yanından geçerken bir fiske vurup mantarını C istikametinde fırlatmaktır.

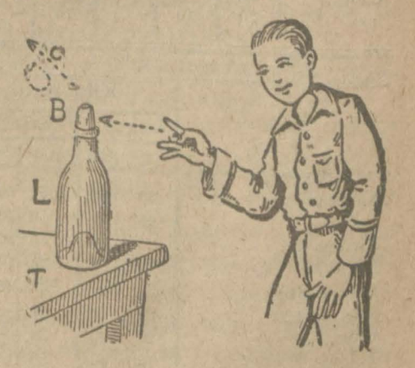

Bu, ilk nazarda insana kolay görünürse de bütün tecrübe eden arkadaşlarımızın vuracağı fiskelerin ekserisi mantara değil, daha biraz yükseğindeki boşluğa, yahut ta şişenin boynuna tesafüf eder. Herkeste bu beceriksizliğe gülmekten kırılır.

Kuyruğu yok

Küçük Mehmet annesile misafirliğe gitmişti. Bir aralık gözden kayboldu. Baktılar ki mutbakta oturmuş ağlıyor. Ev sahibi hanım sordu:

— Niçin ağlıyorsun yavrum!.

— İhi ihi tencereyi bağlıyamadım teyze.. Sizin köpeğin kuyruğu yok..

VUKUAT

Otomobil kazaları

24 saatte 4 kaza oldu

Son 24 saat zarfında şehrimizde bir kaç otomobil kazası olmuştur.

Şoför Celâl Efendinin otomobili Ankara caddesinde Celâl isminde bir çocuğa; 1742 numaralı otomobil İstiklâl caddesinde 60 yaşında Nikola isminde bir ihtiyara; 2071 numaralı otomobil Bomonti caddesinde Arif isimli çocuğa ve şoför Mustafa'nın idaresindeki otomobil de Zeytinburnu'unda çalışan Yusuf Ef. ye çarparak yaralanmalarına sebep olmuşlardır.

Cerh vaka'ları

Bir manav metresini yaraladı

Koska'da manav Şefik. metresi Şaziye Hanımı kendisi aleyhine dava açmış olmasına kızarak bıçakla kolundan yaralamıştır.

Müteferrik

Ölü bir çocuk bulundu

Hasköy'de kalaycı bahçesinde su hazinesine bırakılmış ölü bir çocuk bulunmuştur. Tahkikat yapılmaktadır.

Polislere hakaret eden 3 kadın

Polis memurlarına hakaret etmekle maznunnen Melâhat, Nuriye ve Nazime isimlerinde üç kadın hakkında tahkikata başlanmıştır.

Bir sabıkalı meydanda yok

Bronz paraları altın diye bazı safdillere sürmekle maruf sabıkalı Murtaza'nın zevcesi ve metresi zabıtaya müracaatla merkumun bir haftadanberi meydanda olmadığını bildirmişlerdir. Bunun üzerine tahkikat ve taharriyata başlanmıştır.

Bir yankesicilik

Bahçekapı'da kumisyoncu Ali Necdet B. in tramvayda 500 liralık bir bonoyu muhtevi cüzdanı aşırılmıştır.

Borsa

Kambiyo ve Nukut	Açıldı		Kapandı	
Nukut				
1 İsterlin İngiliz	1081	—	1081	—
1 Dolar Amerikan	211	50	211	50
20 Frank Fransız	167	—	167	—
20 Liret İtalya	219	—	216	—
20 Frank Belçika	116	—	116	—
20 Drahmi Yunan	54	50	54	75
20 Frank İsviçre	820	—	820	—
20 Leva Bulgar	81	—	81	—
1 Florin Felemenk	82	50	82	50
20 Koron Çekoslovak	124	—	124	—
1 Şilin Avusturya	30	—	30	—
1 Rayhşmark Almanya	50	25	50	50
1 Zeloti Lehistan	23	—	23	—
20 Ley Romanya	24	62,50	24	62,50
20 Dinar Yoğo-İslâvya	77	—	77	—
1 Çervoneç Sovyet	—	—	—	—
Kambiyo				
Londra İsterlin kuruş	1080	—	1080	—
Nüy. bir Türk lirası dolar	0,47	25	0,47	25
Paris bir Türk lirası Frank	12	02	12	02
Milâno bir Türk Liret	9	02	9	02
Brüksel Belga	3	38,40	3	38,40
Cinevre Frank	2	43,75	2	43,75
Sofya Leva	65	30	65	30
Amsterdam Florin	1	17,50	1	17,50
Madrit Pezat	4	47,25	4	47,25
Berlin Mark	1	98,25	1	98,25
Varşova Zeloti	4	20	4	20
Bükreş 20 Ley Kuruş	79	40	79	40
Rusya 1 Çervoneçi Kuruşa	1088	—	1088	—
Esham ve tahvilât	**Açıldı**		**Kapandı**	
Tahvilât				
Dahili istikraz % 1	—	—	—	—
Düyunu muahhide % 4	115	25	115	50
Rn. demir yollar ikramiye	—	—	—	—
A. A tertibi % 4 buçuk	—	—	—	—
A. D	—	—	—	—
A. F	—	—	—	—
Calata - Beyoğlu Tünel	—	—	—	—
Hisse senedatı				
İş Bankası	—	—	—	—
İstanbul Tramvay şirketi	—	—	—	—
Anadolu demir yolu	18	70	18	70
Osmanlı Bankası	—	—	—	—

İstanbul Hayvan Borsası 9/9/930

Diri hayvan satışları

Cins	Adet	Kilo fiatı Asgari Ku.	Sa.	Azami Ku.	Sa.
Karaman	1394	19	—	27	—
Dağlıç	510	20	—	28	50
Kıvırcık	509	20	—	25	—
Kuzu	71	29	—	29	—
Keçi (Kara)	39	21	—	21	—
Manda	7	9	—	11	—
Öküz	55	9	—	15	—
İnek	30	10	—	16	—

Et satışları

Cinsi	Kilo fiatı Asgari Ku	Sa	Azamî Ku	Sa
Karaman	30	42	54	60
Dağlıç	46	80	50	70
Kıvırcık	23	40	66	30
Kuzu	42	90	74	10
Keçi (tiftik)	39	—	44	46
Keçi (kara)	23	40	39	—
Öküz	23	40	39	—
Manda	15	60	29	64

Yüksek mektepler mubayaat komisyonu riyasetinden:

İstanbul yatı mektepleri için sekiz yüz metro lâcivert kumaş ve kundura malzemesi kapalı zarf suretile münakasaya konulmuştur. 2 teşrinievvel 930 perşembe günü saat on altıda ihale edilecektir. Talip olanların yüzde yedi buçuk pey akçelerini yüksek mektepler muhasebesine tevdi ederek alacakları makbuzu kapalı zarfın içine koyacaklardır. Şartnameleri görmek istiyenler mubayaat komisyonu kâtipliğine müracaat edeceklerdir.

Fatih sulh icra dairesinden:

Bir borçtan dolayı tahtı hacza alınan bir fıçı zeytinyağı mahi halin 13 üncü cumartesi günü saat 10 da Malta çarşısında açık arttırma suretile satılacağından talip olanların vakit ve mahalli mezkûrda hazır bulunmaları ilân olunur.

Seyrisefain

Merkez acentesi: Galata köprü başında Beyoğlu 2362. Şube acentesi: Sirkeci'de Mühürdar zade hanı altında Tel. İst. 2740

Yalova

Plâj ve kaplıcaları için
CUMA POSTALARI

Köprü'den:

S. D. 8 — S. D. 9 — S. D. (13, 15) — S. D. 21, 30

Yalova'dan:

S. D. 5, 15 — S. D. 18 — S. D. 19 — S. D. 19, 45

Yolcuların bilhassa pilâjlardan azamî surette istifadesini temin için saat (13,15) te bir posta yapılmıştır. Bu posta köprü'den hareketle doğru Ylova'ya (15,25) te varır ve Yalova'dan (19,45) te kalkarak köprü'ye (21,55) te gelir.

ISKENDERIYE SÜR'AT POSTASI

(EGE) Vapuru 12 eylûl Cuma 13 te Galata rıhtımından kalkarak cumartesi sabahı İzmir'e ve akşamı İzmir'den kalkarak pazartesi İskenderiye'ye varacak ve çarşamba İskenderiye'den kalkarak İzmir'e uğrıyarak İstanbul'a gelecektir.

TRABZON IKINCI POSTASI

(ANKARA) vapuru 11 eylûl perşembe akşamı Galata rıhtımından kalkarak Zonguldak, İnebolu, Sinop, Samsun, Ünye, Fatsa, Ordu, Giresun, Trabzon, Rize, Hopa'ya gidecek ve dönüşte Pazar iskelesile Rize, Of, Sürmene, Trabzon, polathane, Giresun, Ordu, Fatsa, Samsun, Sinop, İnebolu'ya uğrıyarak gelecektir.

MUDANYA POSTASI

İdare rıhtımından saat 9 da kalkarak cuma, çarşamba Mudanya'ya, pazar günleri Mudanya'ya uğrıyarak Gemliğ'e gider ve gelirler.

(ANKARA) vapuru 11 eylûl perşembe akşamı Trabzon ikinci postasına.

(EĞE) vapuru 12 eylûl cuma 13 te İskenderiye sür'at postasına Galata rıhtımından kalkar.

Bakırköy hukuk hâkimliğinden:

Bakırköy'ünde Çırpıcı çayırında ziraatle meşgul Yeniköy'de mukim iken maktulen vefat eden Piriştine'li Azizoğlu Ömer ile Haydaroğlu Ömerin varisleri meçhul kalmakla varis olanların tarihi ilândan itibaren üç ay zarfında Bakırköy sulh hukuk mahkemesine müracaatla sıfatlarını beyan eylemeleri ve müddeti mezkûre zarfında müracaat vuku bulmadığı takdirde verasetin hazineye intikal edeceği kanunu medeninin 524 üncü maddesine tevfikan ilân olunur.

Beyoğlu dördüncü sulh hukuk mahkemesinden:

Beyoğlu'nda Bursa sokağında 21 numaralı madam Katina'nın pansiyonunda sakin iken 21 ağustos 930 tarihinde İngiliz hastanesinde vefat eden Rus mültecilerinden Bazil Oberdof Efendinin mezkûr hanede mevcut eşyayi metrukesi açık arttırma suretile satılacağından talip olanların satış günü olan, 13-9-930 cumartesi günü saat 17 de mahallinde hazır bulunmaları lüzumu ilân olunur.

Pertevniyal vakfından:

Şişli'de İzzet paşa sokağında Valde apartımanının (9, 12) No. daireleri ile Sarıyerde Fındık Suyu caddesinde (153) No. bostan pazarlık suretile kiraya verilmek üzere müzayedeye konulmuştur. Yevmi müzayede olan şehri halin 13 üncü cumartesi günü saat 15 e kadar taliplerin İstanbul evkaf müdiriyetinde Pertevniyal vakfı idaresine veya idare encümenine müracaat eylemeleri ilân olunur.

İstanbul mahkemei asliye üçüncü hukuk dairesinden:

Nıvart Hanım tarafından kocası Harutyan Efendi aleyhine ikame edilen davadan dolayı mahkemeden sadır olan ve mumaileyhimanın boşanmalarına ve mahkeme masrafının müddeaaleyhe tahmiline mütedair bulunan 8-9-930 tarih ve 547 numaralı ilâmın ikametgâhı meçhul bulunan Harotyan Efendiye ilânen tebliği tensip edilmiş olduğundan tebliğ makamına kaim olmak üzere ilâm suretinin mahkeme divanhanesine talik kılındığı ilân olunur.

Bu akşam
MELEK SİNEMASINDA
Büyük İspanyol muganniyesi
LUPE VELEZ, GARRİKOPER
ile beraber
KURT ŞARKISI
Sesli ve şarkılı filminde
İlâveten: DEFİNE ARARKEN mümessilesi MARGERİT MORENO ve Gazino dö Pari de Şövalyeyi istihlâf eden SAİNT GRANİER tarafından temsil edilmiş tamamen Fransız'ca sözlü bir kısımlık TERSİNE DÜNYA nam kahkahalı komik ve FOKS JURNAL hali hazır dünya şüunu.
Paramunt Filmidir.

Dün akşam
OPERA SINEMASINDA
VAN JELIN
Sesli ve şarkılı muhteşem süperfilim
Memulün fevkinde parlak muvaffakiyet kazanmıştır
Mümessilesi bulunan DOLORES DEL RİO yalnız büyük dehasile değil muhrık ve ruhnüvaz sesi ile de muhterem halkı teshir etmiştir. Bilhassa tganni ettiği AL JOLSON tarafından bestelenmiş Fransızca şarkısı fevkalâde takdir edilmiş ve alkışlanmıştır. Sözlü dünya havadisler dahi büyük bir ehemmiyet kazanmıştır.

IZMIR-MERSIN
Lüks ve sür'at postası
GERZE vapuru 14 eylûl akşamı saat 19-
PAZAR
da Sirkeci rıhtımından hareketle (Gelibolu, Çanakkale, İzmir, Bodrum, Rados, Fethiye, Antalya, Alâiye, ve Mersin) e azimet ve avdet edecektir.
Tafsilât için Sirkecide Küçük Kır Zade hanındaki acentasına müracaat. tel: İst. 3118 Galata acentası: Galata rıhtımında N. 35 "Vucino", Tel: B. O. 1169

TRABZON lüks POSTASI
SULH vapuru 11 eylûl **PERŞEMBE**
günü saat 20 de Sirkeci rıhtımından hareketle Zonguldak, İnebolu, Gerze, Samsun, Ordu, Giresun, Görele, Trabzon, Rize, Mapavri, Atina ve Hopa'ya azimet ve ayni iskelelerle Sürmene, Vakfıkebir ve Fatsa'ya uğrıyarak avdet edecektir.
Yük ve yolcu için mahalli müracaat Sirkeci salonu karşısında Mizan Oğlu Han No. 2 Telefon İstanbul 354

Yelkenci Vapurları
KARADENİZ POSTASI
ANADOLU vapuru 13 eylûl **cumartesi**
Akşamı Sirkeci rıhtımından haraketle (Zonguldak, İnebolu, Samsun, Ordu, Giresun, Vakfıkebir, Trabzon, Sürmene, ve Rize) ye azimet ve avdet edecektir.
Tafsilât için Sirkeci'de Yelkenci Hanında kâin acentasına müracaat
Tel. İstanbul 1515

MÜZAYEDE İLE SATIŞ

Eylülün 12 inci cuma günü sabah saat onda Beyoğlu'nda Tomtom sokağında (İtalya sefareti sokağı) İtalyan mektebi karşısında 8 numaralı Şakir Bey apartımanının 4 numaralı dairesinde bulunan ve amatör bir aileye ait eşyalar asarı atika biblolar, resimler müzayede suretile satılacaktır. Viyana mamulâtı gayet zarif ve meşe ağacından yatak oda takımı, kanape ve koltuklar, çini ve kalörifer sobalar, aynalı ve aynasız dolaplar, meşhur ressamlar tarafından imzalı yağlı boya sulu boya ve karakalem tablolar, eski kristal Saksonya ve Japon kâse ve tabakları, Acem ve Çin vazoları, nargile ve heykeller, eski Kütahya ve Çanakkale testileri, hayli Fransızca ve Almanca kitaplar, işlemeler, eski ve kıymettar biblolar, portmanto, perdeler, mutfak takımları, gayet mükemmel bir dikiş makinesi ve sair eşyayi beytiye. (Balthol) markalı gayet nefis bir Alman piyanosu çaprast telli ve yeni halde, pey sürenlerden 100 de 25 teminat alınır.

Darüşşafaka Müdürlüğünden:

Talebe için kapalı zarf usulile elbise ve ayakkabı yaptırılacak ve çamaşırlık Amerikan alınacağından imal ve itaya talip olanların eylûlün otuzuncu salı günü saat 10 da Nuruosmaniyede Cemiyeti Tedrisiyei İslâmiye merkezine gelmeleri ve şeraiti anlamak üzere her gün oraya müracaatları.

Zayi gümrük makbuzu

16 nisan 930 tarihli Londra'nın Balloche limtet kumpanyası firmasının namıma göndermiş olduğu A. D. Z. marka ve 11 ilâ 22 numaralı 12 sandık çapın İstanbul ithalât gümrüğünden almış olduğum 11398 numaralı ve 11 haziran 930 tarihli gümrük makbuzunu zayi ettim. Yenisini alacağımdan eskisinin hükmü olmadığı ilân olunur.

Ali Cevat zade

Bu hafta
ELHAMRA SİNEMASINDA
Tamamen Fransız'ca sözlü
BİR KADIN YALANI
filmi kadar. LOUİSE LAGRANGE; PAUL CAPELLANİ ve BOUCOT gibi müstesna artistleri dahi muvaffakiyet kazanmakta berdevamdırlar
İlâveten: FOX JURNAL halihazır şüunu ve (MİCKEY MOUSE) CANLI, SESLİ RESİMLER, gayrikabili mukavemet bir komik.
Dikkat: Yarın saat 10,45 te tenzilâtlı fiatla matine

Bu akşam
Ferah sinemada büyük sinema varyete tiyatro. Komik Fahri B. heyeti temsiliyesi Anastas balesi ve sinema.

Raşit Rıza ve Arkadaşları
Bu akşam
Üsküdar Hale tiyatrosunda
13 eylûl cumartesi akşamı
Büyükdere Bülbül bahçesinde
15 eylûl pazartesi akşamı
Erenköy tiyatrosunda
Taş Parçası ve Tayyare
14 eylûl pazar akşamı
Büyükada Bel'er gazinosunda
Kaynanam

Kadıköy Süreyya sinemasında
Bu akşam Mahpusun Şarkısı sesli, sözlü ve şarkılı büyük filim.

Kiralık

Üç oda, bir mutafk, bahçe ve müşterek çamaşırlık Pangaltı'da Fatin Efendi (Kostantin) sokağında 168. İçerdekilere müracaat.

Erenköy kız lisesi müdürlüğünden:

Eylûlün yirmisine kadar şifahî veya tahrirî müracaatta bulunmıyan ücretli leylî talebenin yerine diğerleri kaydolunacaktır.

İstanbul tramvay şirketinden:

İstanbul Tramvay şirketi 15 eylûl 930 tarihinden itibaren, ikinci mevki tramvay arabalarında tenzilât ile seyahat hakkını bahşeden mektepli kartları vermeğe başlıyacağını muhterem ahaliye ilân ile kesbi şeref eyler.

Bu kartlar, yüksek mekteplerden gayri mekâtip talebesine verilecektir. Mektepli kartları, şeraiti atiye dairesinde, Galata'da Tünel arkasında Söğütlü sokağındaki Tramvay Şirketi Hareket dairesinde tevzi olunacaktır.

1 — Kart alacak mektepli on beş yaşını geçirmiş olmamalıdır.

2 — Üzerine 15 kuruşluk bir pul ile devam ettiği mektep müdürlüğünün mührünü ve talebeninfotoğrafisini havi olarak mektep tarafından verilmiş bir tasdikname ibraz edilmelidir.

3 — Mektepli nüfus varakasını göstermelidir.

4 — İki kıt'a vesika fotoğrafisini beraber getirmelidir.

5 — Verilecek olan kart üzerine yapıştırılacak pul mektepliye aittir.

6 — Evvelce kendisine bir kart verilmiş ise, evvelâ bu eski kartını iade etmelidir.

7 — Kartın tevdiinde 21 ½ kuruş alınacaktır.

8 — Mektepli kartları, Tramvay Şirketinin mezkûr Hareket dairesinde cuma ve pazar günlerinden maada her gün saat 13 ½ tan 17 ye kadar verilecektir.

Muhterem halkın beyhude vakit kaybetmemesi için kart almak üzere mezkûr dairemize ancak yukarıda izah edilen şerait dairesinde ve tekmil evrakı matlubeyi getirerek müracaat etmesi rica olunur.

Zayi — Bir çanta derunünde beşer yüz liralık iki kıt'a bono zayi edilmiştir. Mezkûr bonolar kimsenin işine yaramıyacağından bulan Bahçekapıda Şapçı hanında 9 numaralı yazıhaneye getirdiği takdirde memnun edilecektir.

YAVUZ DRİTNOTUMUZUN
Son manevre sür'at ve top tecrübelerini yanında bulun...
gösteren 500 metrelik büyüp filim
Bugünkü matinelerden itibaren fevkalâde bir surette
ALKAZAR SİNEMASINDA
Ayrıca İstanbul,da ilk defa olarak
ALTIN ÇILGINLIĞI
nam muazzam filim

Devlet Demir yolları ilânları

Kepek nakliyatında tenzilât

Kepek, razmol ve paspal gibi değirmenlere hasıl olan buğday ... elek üstü mevat nakliyatına 20 eylûl 1930tarihinden itibaren, buğday nakliyatına mahsus D. D-9 numaralı tenzilli tarife tatbik edilecektir.

Fazla tafsilât için istasyonlarımıza müracaat edilmesi rica olunur.

§ Muhtelif ölçü âletleri kapalı zarfla münakasaya konmuştur.

Münakasa 29 eylûl 930 pazartesi günü saat 15,30 da Ankara'da Demiryolları idaresinde yapılacaktır.

Münakasaya iştirak edeceklerin teklif mektuplarını ve muvakkat teminatlarını ayni günde saat 15 e kadar münakasa komisyonu kâtipliğine vermeleri ...

Talipler münakasa şartnamelerini bir lira mukabilinde Ankara'da ... darpaşa'daki idare veznelerinden tedarik edebilirler.

719 adet meşe traversin kapalı zarfla münakasası 29 eylûl 930 ... günü saat 15 te Ankara'da Devlet Demiryolları idaresinde yapılacaktır.

Münakasaya iştirak edeceklerin teklif mektuplarını ve muvakkat ... larını ayni günde saat 14,30 a kadar münakasa komisyonu kâtipliğine ... lâzımdır.

Talipler münakasa şartnamelerini üç lira mukabilinde Ankara'da ve ... paşa'da idare veznelerinden tedarik edebilirler.

§ Eskişehir aile mektebinin elbise ve kunduraları kapalı zarfla mü... konulmuştur. Münakasa 1-10-930 çarşamba günü saat 16 da Ankara'da Demiryolları idaresinde yapılacaktır.

Münakasaya iştirak edeceklerin teklif mektuplarını ve muvakkat teminatlarını ayni günde saat 15,30 a kadar münakasa komisyonu kâtipliğine vermeleri ...

Talipler münakasa şartnamelerini beş lira mukabilinde Ankara'da ... darpaşa'da idare veznelerinden tedarik edebilirler.

§ Münakasası fesholunan Filyos beşinci kısmın inşaatı tekrar kapalı ... münakasaya konmuştur.

Münakasa 1 birinci teşrin 930 çarşamba günü saat 15,30 da ... Devlet Demiryolları idaresinde yapılacaktır.

Münakasaya iştirak edeceklerin teklif mektuplarını ve muvakkat ... rını ayni günde saat 15 e kadar komisyon kâtipliğine vermeleri lâzımdır.

Talipler münakasa şartnamelerini (40) lira mukabilinde Ankara'da ... Muhasebe işleri dairesinden tedarik edebilirler.

Maarif Vekâletinden:

Erzurum'da yapılacak Muallim mektebi inşaatı 1-9-930 tarihinden ... tarihine kadar bir ay müddetle ve kapalı zarf usulile münakasaya ... Münakasaya iştirak edecekler büyük inşaat yapmış olduklarını ... fenniye ve kabiliyeti maliye vesikalarını hâmil oldukları halde plân ve ... ve fennî şartname ve mukavele suretlerini her gün öğleden sonra Maarif ... inşaat müdiriyetinden tedarik edebilirler.

İhale 1 teşrinievvel çarşamba günü saat 3 te icra edileceğinden ... mezkûr gün ve saatte münakasa ve ihalât kanununa göre tanzim ... teklif mektuplarını Maarif Vekâleti inşaat komisyonuna tevdi ... Muayyen vakitten sonra vuku bulacak müracaatlar nazarı itibare alınmıyacaktır.

Samsun delediyesinden:

Samsun Belediyesi elektrik ve su fabrikalarının bir senelik ihtiyacı ... 400-450 ton mazot fennî ve münakasa şartnamesi dairesinde alımı 21 ... pazar günü saat on beşte ihale edilmek üzere yirmi gün müddetle ve ... zarf usulile münakasaya konulmuştur. Taliplerin şeraiti anlamak ve ... teklifatını yapmak üzere Belediyeye müracaat eylemeleri ilân olunur.

İktisat Vekâletinden:

Civciv, tavuk kümesi inşaatı

Ankara Ziraat mektebi arazisinde inşa edilecek olan 13 bin 800 lira ... keşifli civciv ve tavuk kümesi bir talibe ihale edilmek üzere kapalı zarf ... münakasaya konulmuştur. Müddeti münakasa 11-9-930 tarihinden 2-10-930 tarihine kadardır. Evrakı fenniyesi ve projesi İktisat Vekâleti muhasebesinden ... rilecek beş lira mukabilinde telsiz telgraf civarında Enistitüler inşaat ... fenniyesi tarafından verilmektedir. Zarfların 2-10-930 perşembe günü saat ... beşte İktisat Vekâleti Ziraat müsteşarlığı kısmında komisyon tarafından ... olunacağı ilân olunur.

Kütahya vilâyetinden:

1 — Vilâyet ziraat aletleri fabrikası için muktezi 3020 lira 87 kuruş ... men bedelli demir, saç lavha, pulluk tekerleği ve saire 1 teşrinievvel ... çarşamba günü saat 15 te ihale edilmek üzere alenen münakasaya konmuştur.

2 — Mezkûr demir ve levazımatın bir listesi ve şartname suretleri ... ve İzmir Nafıa Başmühendisliklerine gönderilmiştir. Talipler müracaatla ... ve şeraiti öğrenebilirler.

3 — Talipler 661 numaralı ihale kanunu mucibince % 7,5 depozito ... teminat mektubu ile yevmi mezkûrda saat 15 te Vilâyet Daimî Encümenine ... racaatları ilân olunur.

Kocaeli Vilâyeti Daimî Encümeninden:

Kocaeli vilâyeti memleket hastanesi için alınacak 144 kalem ecza ... ile 13 kalem alâtı cerrahiye olbaptaki şartnamesi mucibince 1 teşrinievvel ... şamba günü saat on beşte ihale edilmek üzere alenen münakasaya konmuştur. Talip olanların 125 liralık teminat makbuzile mezkûr tarihte Kocaeli Vilâyeti Daimî Encümenine ve şartnameleri görmek ve tafsilât almak istiyenlerin ... Sıhhiye müdiriyetine müracaatları.

Kocaeli Vilâyeti Daimî Encümeninden:

Nafıa dairesi için alınacak 90 adet amele ve 10 adet memur çadırı ... nümuneleri ve şartnamesi mucibince 24 eylûl çarşamba günü saat ... ihale edilmek üzere kapalı zarf usulile yeniden münakasaya vazedilmiştir. ... olanların 500 liralık teminat makbuzile teklif mektuplarını mezkûr tarihte ... Vilâyet Daimî Encümenine vermeleri ve şartnamesini görmek ve tafsilât ... istiyenlerin Kocaeli Başmühendisliğine müracaatları.

Maarif Vekâletinden:

Bu sene hükûmet hesabına ecnebi memleketlerde tahsil için aşağıya yazılı zümrelerden talebe gönderilecektir.

MAARIF VEKÂLETI hesabına:

Tarih ve coğrafiya, fizik-kimya, riyaziyat muallimlikleri için Lise mezunlarından 8, Tedris usulü tahsili için de 2 talebe gönderilecektir. Tedris usulü tahsili için gidecekler yalnız Ankara Gazi Muallim mektebi Terbiye şubesi mezunları ile ilk mualim mekteplerinden en çok dört sene evvel çıkmış olup en aşağı iki sene ilk mektep hocalığı etmiş olanlardan müsabaka ile ayrılacaklardır.

NAFIA VEKÂLETI hesabına:

Su, yol ve köprü mühendisliği için Lise mezunlarından 6 talebe.

IKTISAT VEKÂLETI hesabına:

Ziraat, kimya, bahrî inşaat, maden mühendisliği, baytarlık ve ormancılık için Lise mezunlarından 7 talebe.

ADLIYE VEKÂLETI hesabına:

Hukuk tahsili için Ankara ve Istanbul hukuk Fakülteleri mezunlarından 2 talebe.

HARITA UMUM MÜDÜRLÜĞÜ hesabına:

Topoğrafya tahsili için Lise mezunlarından (2), Lito makine ustalığı için de orta mektep, san'at mektepleri ve askerî liseler birinci devre mezunlarından (2) talebe.

Müsabakalar 18-20-22 eylûl tarihlerinde Maarif Eminlikleri ile Lise ve Orta mektep müdürlüklerinde yapılacaktır.

Talip olanların evvelemirde namzet gösterilmek üzere mezun oldukları mektep idarelerine müracaatları, müsabakaya iştirak için icap eden muameleleri bitirmiş olanlar da yukarıda yazılı müsabaka günlerinde saat sekiz buçukta Maarif Eminliklerinde veya Liselerle Orta mekteplerde hazır bulunmaları lüzumu ilân olunur.

Kastamoni C. müddei umumiliginden:

Kastamonu hapisanesinde mevcut mahkûm ve mevkufine 1 eylûl 930 tarihinden 931 mayıs gayesine değin itası muktazi 9 aylık ekmek ilk 6 ay tarafeyn için mecburi mütebaki 3 ayı yalnız müteahhit için mecburi ve Müddeiumumilik için ihtiyari olmak ve mezkûr ekmek yerli buğdayı ununun alâsından ve beheri eski okka itibarile 300 dirhem sıkletinde gayet pişkin bulunmak ve hini taphından 24 saat sonra tabibe muayene ettirilerek hapisane kapısı önünde teslim etmek şartile 10 ağustos 930 tarihinden itibaren yirmi gün müddetle ve kapalı zarf usuliile münakasaya vazedildiğinden talip olanların tahminen on bin liranın yüzde yedi buçuğu nisbetinde teminatı muvakkate akçesi makbuzile birlikte ve yevmi ihale olan 31 ağustos 930 pazar günü saat on beşe kadar Müddeiumumiliğe bu baptaki diğer ahkâmı mukaveleyi öğrenmek istiyenlerin de keza memuriyeti mezkûreye müracaatları ilân olunur.

Haydarpaşa emrazı stâasye hastanesi baştababetinden:

1 — Haydarpaşa Emrazı istilâiye hastanesile memurin dairesine yaptırılacak olan kalörifer tesisatı kapalı zarf usulile mevkii münakasaya konulmuştur.

2 — Kalörifer tesisatı 17 eylûl 1930 tarihinde ihale edilecektir. Taliplerin şartname ve plânlarını almak üzere her gün mezkûr hastane idare memurluğuna müracaat etmeleri ve şartnamenin maddei mahsusası mucibince ihzar edecekleri teklif mektuplarının ve teminat akçesinin tevdii için 17 eylûl 1930 tarihine müsadif çarşamba günü saat 14 te Galata'da Kara Mustafapaşa sokağında Istanbul Limanı Sahil Sıhhiye merkezindeki mubayaa komisyonuna müracaat etmeleri ilân olunur.

Erzurum Nafıa Başmühendisliğinden:

Vilâyet dahilinde metruk ve muhtacı tamir on üç adet sekiz ilâ on iki ton ağırlığında (Austin Manifacturıg Schikago U S A) mamulâtından motörlu ve iki adet biri (Kelley Springfeldrede Roller Co. U S A) mamulâtından on tonluk diğeri (Bunderund Lehrer Dusseldorf) mamulâtından sekiz tonluk buharlı yol silindiri on beş adet taş kıran konkasör tamirile kâffei nevakisinin ikmali suretile faal bir hale getirilmesi ve Erzurum'a Garaja nakli yirmi sekiz bin üç yüz lira bedelle ve kapalı zarf suretile münakasaya çıkarılmıştır. Taliplerin bu gibi tamiratı yapabileceklerine dair vesaik ile olbaptaki münakasa kanununa tevfikan % 7,5 teminatı müstashiben yevmi ihale olan 25 eylûl 930 tarihine kadar Nafıa dairesinde komisyona müracaatları ilân olunur.

Kasaba Belediyesinden:

1 — Kasaba şehrine isale edilecek su projesi tasdik edilmiş bulunduğundan gayrimelhuz 5647 lira dahil (115400) lira keşifli isale ve tevziat ve tesisat ve inşaatı 1-9-930 dan itibaren otuz gün müddetle ve müzayede, münakasa kanununa tevfikan kapalı zarf usulile münakasaya konmuştur.

2 — Münakasaya iştirak edeceklerin erbabı vukuftan olduklarına veya bu gibi inşaat inşa etmiş bulunduğuna dair yapmış olduğuna dair mahalli Belediye veya Nafıa heyeti fenniyesinden muta şehadetname veya tasdikname ibrazına mecburdur.

3 — Müteahhit sahibi sermayeden olupta su inşaatına âşina olmadığı halde inşaatın bidayetinden nihayetine kadar refakatinde ikinci maddede yazılı şehadetnameli bir su mühendisi istihdam edeceğine noterlikten musaddak taahhütname itası ile Belediyeyi temin edecektir.

4 — Münakasaya iştirak edecekler evvel emirde teminat akçesi makbuzunu veya muteber bir banka mektubunu iraeye mecburdur.

5 — Ihale 1-9-930 bir teşrinievvel çarşamba günü saat on birde Kasaba Belediyesinde yapılacaktır. Proje ve evrakı keşfiye asıllarını mukavelei esasiyeyi görmek istiyenlerin Kasaba Belediyesine, şartname için de İzmir Belediye, Ankara ve İstanbul Şehremanetleri heyeti fenniyelerine müracaatları ilân olunur.

İstanbul Limanı Sahili Sıhhye merkezi Baştabipliğinden:

Mülhakat ihtiyacı için lüzumu olan yirmi ton kükürt kapalı zarf usulile münakasaya konmuştur.

Yevmi münakasa 13 eylûl 930 tarihine müsadif perşembe olarak tesbit edilmiştir.

Talipleriu mezkûr kükürte ait şartnameyi görmek üzere her gün Galata'da Kara Mustafa Paşa sokağında kâin merkezimiz levazım memurluğuna müracaat eylemeleri ve mün kasaya iştirak edebilmek için tanzim edecekleri teklif mektuplarını münakasa günü saat 14 ten evvel komisyona tevdi eylemeleri ilân olunur.

Emniyet Sandığı Müdürlüğünden:

Memduh Efendi ve Fatma Badi Hanımın 1515 ikraz numaralı deyin senedi mucibince Emniyet Sandığından istikraz eyledikleri meblâğ mukabilinde Sandık namına merhun bulunan Ayvansaray'da Hoca Ali mahallesinde Hamam sokağında eski ve yeni 43, 45 numaralı ve doksan iki arşın arsa üzerine kâgir üç katta biri ayrı kapılı olmak üzere beş oda, iki sofa, bir ocak, bir kuyu, bir toprak avluyu havi dahili ahşap bir hanenin tamamı vadesi hitamında borcun ödenmemesi hasebile müzayedeye çıkarılarak sekiz yüz yirmi lira bedel mukabilinde müşterisi Memduh Bey namına kat'î kararı çekilmiş ise de mumaileyh Memduh Bey teferruğdan imtina eylediğinden icra kanunu mucibince tekrar yirmi gün müddetle müzayedeye çıkarılarak 4 teşrinievvel 930 tarihine müsadif cumartesi günü kat'î kararı çekileceğinden talip olanların yevmi mezkûrda Sandık idaresine müracaat eylemeleri lüzumu ilân olunur.

Gayri menkul malların açık arttırma ilânı

Beyoğlu'nda vaki Adliye dairesinde ifayı vazife eden İstanbul ikinci icra memurluğundan:

Açık arttırma ile paraya çevrilecek gayrimenkulün ne olduğu: Etrafı hane ve Gülcamii ile mahdut maa bahçe kısmen kârgir bir bap hane

Gayrimenkulün bulunduğu mevki: Küçük Mustafa Paşa'da Gülcamii sokağında İclâliye mahallesinde 10 numaralı hane.

Takdir olunan kıymet: Tamamına 3500 üç bin beş yüz lira.

Arttırmanın yapılacağı yer, gün, saat: İstanbul ikinci icra memurluğunda 1/9/930 tarihinde ve saat 14-16 ya kadar yapılan birinci artırmada 1600 bin altı yüz lira bedelle talibi çıkmış ise de kıymeti muhammeneyi bulmadığından icra ve iflâs kanununun 123 üncü maddesi mucibince ikinci arttırmaya konmuştur. 25-9-930 tarihine müsadif çarşamba günü saat 14 - 16 ya kadar.

1 — İşbu gayrimenkulün arttırma şartnamesi 15/9/930 tarihinden itibaren 930-1065 No. ile İst. 2 inci icrasının mukayyet dosyasında herkesin görebilmesi için açıktır. İlânda yazılı olanlardan daha fazla malûmat almak istiyenler işbu şartnameye ve 930-1065 numarasile memuriyetimize müracaat etmelidirler.

2 — Arttırmaya iştirak için yukarda yazılı kıymetin %6 sı şayanı kabul teminat gösterilecektir.

3 — Hakları tapu sicillile sabit olmıyan ipotekli alacaklılarla diğer alâkadarların ve irtifak hakkı sahiplerinin bu haklarını ve hususile faiz ve masrafa dair olan iddialarını işbu ilân tarihinden itibaren yirmi gün içinde evrakı müsbitelerile birlikte memuriyetimize bildirmeleri icap eder. Aksi halde hakları tapu sicillile sabit olmıyanlar satış bedelinin paylaşmasında hariç kalırlar.

4 — Gösterilen günde arttırmaya iştirak edenler arttırma şartnamesini okumuş ve lüzumlu malûmatı almış bunları tamamen kabul etmiş ad ve itibar olunurlar. Üstünde bırakılan gayrimenkulün bedeli zamanında verilmezse gayrimenkul ikinci bir arttırma ile satılır ve bedel farkı ve mahrum kalınan yüzde beş faiz ve diğer zararlar ayrıca hükme hacet kalmaksızın memuriyetimizce alıcıdan tahsil olunur. Beş numaralı fıkradaki şart tahakkuk etmek kaydile üç defa bağırıldıktan sonra gayrimenkul en çok arttıranın üzerinde bırakılır. Şart tahakkuk etmezse arttırma geri bırakılıp alıcı taahhütlerinden kurtulur ve teminat ta kalkar.

5 — Arttırmanın birinci veya ikinci olmasına ve gayrimenkule teallûk eden kanunî hakka ve satışın tarzına göre diğer şartlar: müterakim vergi ve saire müsteriye aittir.

Yazılan maa bahçe hane yukarda gösterilen 25/9/930 tarihinde İstanbul ikinci icra memurluğu dairesinde işbu ilân ve gösterilen arttırma şartnamesine tevfikan satılacağı ilân olunur.

Bakırköy icra dairesinden:

Bakırköy'ünde Hat boyunda Makbule Hanımın dükkânında eczacı Haralambo Efendinin mezkûr dükkândan tahliyesi icra kılınmış ve mevcut ecza ve ilâçlarile sair eşyanın tahtı muhafazaya alınmış olmakla mumaileyh Haralambo Efendinin mahal ve ikameti meçhul bulunduğundan eşyayi mezkûreyi müracaatla tesellüm etmemiş olduğundan tarihi ilândan itibaren bir hafta zarfında eşyayı almadığı takdirde muhafazası mümkün olmıyan mezkûr eşyanın eylûl 1930 tarihinde 23-9-930 günü saat 9 da bilmüzayede paraya çevrileceği ilân olunur.

Zayi — Muhassesatı Zatiye Beşiktaş şubesinden almakdta olduğum 48504 numaralı maaş cüzdanımla tatbik mühürümü zayi ettim. Yenilerini çıkaracağımdan zayilerin hükmü yoktur.

Mütekait Milâzimievvel
Ismail Hakkı

Saraçhane Başında Horhor Caddesinde Münir Paşa konağında

Leyli ve neharî **HAYRIYE Liseleri** Kız ve erkek

Ana, ilk, orta ve lise kısımları vardır. Kız ve erkek talebe ayrı ayrı kısımlardadır. Bütün sınıfları mevcuttur. Talim heyeti en maruf müderris ve muallimlerden mürekkeptir. Fransız'ca tedrisata ilk sınıflardan başlanır. Leylî ve talebenin bilhassa gıda ve sıhhatine azamî dikkat ve ihtimam olunmaktadır. Talebe mektebin hususî otomobillerile mektebe gelir ve akşam evlerine ayni vesaitle gönderilir.

Kayıt muamelesi devam etmektedir.

Nafıa Fen mektebine talebe kabulü

Nafıa fen mektebi müdürlüğünden:

1— Mektep meccanî leylî ve tahsil müddeti üç senedir.

2— Gireceklerin yaşı 17-25 olmalıdır.

3— Lise mezunları imtihansız leylî veOrta mektep mezunları Hesap, Cebir, Musattah hendeseden müsabaka ile alınır ve 16 hafta neharî devam ederler.

4— Kayıt işi eylûl 1 ilâ 17 1930 da yapılır.

Yüksek mühendis mektebi kaydü kabul muamelesi:

15 ağustos 930 tarihinden itibaren başlanılan Yüksek mühendis mektebi kaydü kabul muamelesine Dolmabahçe civarında Gümüşsuyu'ndaki mektep binası dahilinde her gün sabah saat 10 dan akşam 17 ye kadar olmak üzere 18 eylûl 930 akşamına kadar devam edilecektir. Arzu edenler bu husustaki şeraiti bizzat mektepten alabilecekleri gibi posta ile de istiyebilirler.

Defterdarlık ilânları

Satılık yaprak tütün

Aksaray'da Redifpaşa konağında sırapastan mamul (13997) kilo İzmit yaprak tütünü satılmak üzere müzayedeye çıkarılmıştır. Müzayede 9-9-930 tarihinden 15-9-930 tarihine kadar devam edecek ve 15-9-930 pazartesi günü ihalei kat'iyesi icra kılınacaktır. Talip olanlar şeraiti müzayedeyi anlamak ve pey sürmek üzere Galata maliye şubesi tahsilmemurluğuna müracaatları.

Gümrükler umum müdürlüğünden:

Kaput yaptırılacaktır

1 — Gümrük Muhafaza memurları için 800-900 kaput yaptırılması kapalı zarf usulile münakasaya konulmuştur.

2 — Şartnamenin musaddak suretleri Ankara'da Gümrükler Umum müdürlüğü levazım müdürlüğünden, İstanbul'da Gümrük levazım ambarından alınacaktır.

3 — Münakasa: Istanbul'da Gümrük Başmüdürlüğü binasında Gümrükler Umum müdürlüğü satınalma komisyonu tarafından yapılacaktır.

4 — Münakasa 20 eylûl 930 tarihine rastlıyan cumartesi günü saat 14 tedir.

5 — Teklif mektupları kanundaki hükümler dairesinde gün ve saatinden evvel İstanbul'da komisyona verilecektir.

6 — Münakasaya girecekler, Ticaret Odasında kayıtlı bulunduğunu gösterir vesika gösterecektir.

7 — Her istekli, muhammen bedelin % 7,5 olan 1553 liralık teminatlarile belli saatten evvel komisyona gelmeleri.

8 — Kumaş ve kaput örneği İstanbul'da Gümrükler Umum müdürlüğü levazım ambarındadır. Istekliler orada görebilirler.

9 — Belli olan saatte tutulması mutat olan zabıt varakasının tanziminden sonra hiç bir teklif kabul edilmez.

Erzurum aygır deposu Müdürlüğüden:

Bedeli keşfi 24640 lira 54 kuruş olan Erzurumun Ilıca nahiyesinde yapılacak 52 aygırlık ahırlar 30/8/930 tarihinden itibaren 20 gün müddetle ve kapalı zarf usulile münakasaya konulmuştur. İhalei kat'iyesi 20/9/930 cumartesi günü saat 16 da Erzurumda Baytar dairesindeki komisyonda icra kılınacağından taliplerin şeraiti anlamak ve pey sürmek üzere saat 7,5 ta teminatla mezkûr komisyona müracaatları ilân olunur.

Gönen Sarı Nahiyesi

Belediye riyasetinden:

70 lirası muhasebei hususiyeden 28 lirası belediyeden olmak üzere 98 lira maaşlı belediye tababetimiz münhaldir. Taliplerin evrakı müsbite asıl veya suretlerini dairemize göndermeleri ilân olunur.

Satılık

Diş muayenehanesi

Maa motör mükemmel, kısmen veya mecmuan satılıktır.

Taksim İstiklâl caddesi 28 numaralı eczaneye müracaat.

SÜT İLÂNI

Halkalı Ziraat mektebi çiftliğinde mevcut on dört adet sağmal ineğin sütleri 930senesi eylûlün yirmi beşinci perşembe günü saat on beşte müzayedeye konulacağından talip olanların yevmi mezkûrde çiftlik heyeti idaresine müracaatları.

Dr. A. Kutiel

Muayenehane ve tedavii alektriki laboratuvarı. Karaköy Topçular caddesi 34

Doktor Taşçıyan

Muayene ve tedavi her gün sabahtan akşama kadar. Eminönü Sebzeciler'de İzmir sokağında No. 4

KİRALIK APARTIMAN

Şişli'de mükemmel mobilyeli ve banyolu dört odalı bir apartıman kiralıktır. Şişli'de son istasyonda Kamer apartımanı kapıcısına veya telefonla Beyoğlu 2564 numaraya müracat.

DANTOS HASAN Diş macunu bir harikai san'at olup 20 kuruştu

DANTOS diş macunu dişleri 100 sene yaşatır, çürümekten vikaye eder. Dişleri inci gibi beyazlatır. Diş etlerini kuvvetlendirir ve kanamaktan meneder vedişlerin arasında kalan tefessühatı ve u izale eder. Diş ağrılarına, nezlelerine mâni olur. Ağızda gayet lâtif bir serinlik ve rayiha bırakır. Mikropları imha ve ağızdan gelecek her türlü hastalıkların sirayetine mâni olur. Avrupa'da daima bi liği alır ve birinciliği diplomalarla musaddaktır. En büyük mükâfatı ihraz eder. Altın madalya ve nişanlar almıştır. Hasan ecza deposu. Dantos diş macunu yerine başka bir marka verirlerse alma Çünkü Dantos dünyanın en enfes mükemmel diş müstahzarıdır. 20 kuruştur.

Her mevsimde

J. iTKiN

Pardesülerini giyiniz. Zira tebeddülâti havaiyeden kat'iyen müteessir olmadan ve kemali huzurla giyilebilen yegâne pardesülerdir. İstiklâl caddesi No. 405 Telefon: B. O .450

TÜRK TİCARET VE SANAYİ BANKASI

GAYET MÜSAİT ŞERAİTLE «TASARRUF KUMBARASI» MUAMELÂTINA BAŞLAMIŞTIR

Silivri Celâliye Üzüm Panayırı

15 eylûlden 18 eylûle kadar Her nevi hayvanat zahire ve emtiai ticariye satış mahalleri vardır. Büyük pehlivan güreşleri ve dans, tiyatro ve sair eğlenceler.

Mükâfatlar:

70 Baş pehlivan
45 Başaltı
25 Orta
10 Küçük orta

Teşrif edecek tüccar ve misafirler için her gün saat 11 de Hasır iskelesinden Celâliye'ye motör hareket edecektir.

Acele satılık

1922 modeli Delanüvil marka pek az kullanılmış kapalı gayet mükemmel bir otomobil acele satılıktır. Kadıköy Moda caddesi 248 numaralı köşkte mukim Prenses Emine İsmail Hanımefendinin vekili Galip Beye müracaat.

Dr. Horhoroni

Beyoğlu Mektep sokak No. 35 muayene sabahtan akşama kadar

Güzel san'atlar akademisinden:

Talebe kayıt muamelesine başlanmıştır. Akademi teşrinievvelin yirmi beşinci cumartesi günü açılacak ve kayıt muamelâtı teşrinievvel nihayetine kadar devam edecektir. Mimarî şubesine lise derecesinde ve resim, heykel ve tezyinî san'atlar şubelerine orta derecesinde tahsili ikmal etmiş olanlar kabul edilir. Mimarî şubesinde tahsil müddeti beş, tezyinî san'atlar şubesinde üç senedir. Diğer şubelerde otuz yaşına kadar çalışabilir. Tezyinî san'atlar şubesinde, ilâncılık, hanım işleri, moda, batik, çinicilik, dahilî mimarî ve mobilyacılık gösterilir. Hiç bir kayıt ve şarta tabi olmamak ve akdeminin bütün tedris vasıtalarından istifade etmek üzere resim, heykel ve tezyinî san'atlar şubelerine ayrıca serbest talebe kayıt ve kabul edilir.

Akademi neharî ve meccanidir.

Talipler her pazartesi ve perşembe günleri saat dokuzdan on yediye kadar berveçhi ati vesaik ile Fındıklı'da eski meb'usan sarayında akademi idaresine müracaat etmelidir.

1 — İstida
2 — Tahsil vesikası
3 — Sıhhat ve aşı raporları
4 — İkametgâh ilmühaberi
5 — Nüfuz tezkeresi
6 — Beş adet fotoğraf

ALDANMAYINIZ

Fantazi Kaşa Pantalonlar	5 liradan başlar
Zarif Çocuk Elbiseleri	5 liradan başlar
Sof Ceketler	7 liradan başlar
Yazlık Keten Elbiseler	8 liradan başlar
Kostümler	10 liradan başlar
Pardesüler	13 liradan başlar
Ismarlama kostümler	25 liradan başlar

KAZMİRCİ ALİ RIZA

müessesatı İstanbul'da Emnönü'nde

At yarışları:

Veli Ef. dide (12) eylûl cuma

Son hafta, Sipahi Ocağının iştirakile

trenler. büfe. tahsimüsterek

Göztepe Erkek

Amerikan koleji

Derecesi resmen lise olarak tasdik olunmuştur. Eylûlün 17 inci günü derslere başlanacaktır. Eylûlün 1 inden itibaren her gün 12 ye kadar kayıt için müracaat kabul olunur.

Türk kadınları BİÇKİ YURDU Müdürlüğünden:

18 inci ders senesi için talebe kaydına başlanmıştır. DİVANYOLU Tel. İst. 2083

FRANSIZ TABİİ MADEN SUYU

VICHY CÉLESTINS

Damla - Şeker hastalığı - Alâmı mafsaliye

VICHY - ETAT MUSTAHZERATI

VICHY-ETAT TUZU Vichy suları hûlâsası, kalevi su yapmak için tabiî tuz.

VICHY-ETAT PASTİLLERİ Yemekten sonra 2 veya 3 tane alındıkta Hazmı teshil eder.

VICHY-ETAT KOMPRİMELERİ Bizzat hazmedici gazözlü suyu yapmak için

Taklitlerden ve başka markalardan sakınınız.

Kız ve Erkek - Leylî ve Neharî

İstiklâl Lisesi

İlk, Orta ve Lise kısımlarını muhtevidir

Bütün sınıfları mevcuttur.

Kız ve erkek talebe ayrı kısımlarda ve ayrı teşkilât dahilinde idare edilmektedir.

TALEBE KAYDINA BAŞLANDI

Talep vukuunda tarifname gönderilir.

Şehzadebaşı Polis merkezi arkasında

Tel: İst. 2534

DİŞ BAKIM EVİ

Avrupa'da halka ve bilhassa memurin müstahdimin sınıflarına en ehven şerait ile hizmet eden dispanserler misillu memleketimizde de yeni açılmış yegâne müessedir.

Galata Yüksek kaldırım başında

Yüksek Mühendis mektebi mubayaat komisyonundan:

Yüksek Mühendis mektebinin 18 ağustos 930 tarihinde kapalı zarf usulile icra edilen inşaat münakasasında taliplerin tekliflerini şartname ahkâmına tevafuk eylemediği görüldüğü cihetle şartnamede iltibası mucip gibi görünen noktaların tavzihi suretile mezkûr inşaat 13 eylûl 930 tarihine müsadif cumartesi günü saat 14 te icra edilmek üzere yeniden kapalı zarf usulile münakasaya konulmuş olduğundan taliplerin bu husustaki muaddel şartname ve sair evrakı müteferriayı mektep idaresinden almaları ilân olunur.

Konya ovası sulama idaresi işletme müdürlüğünden:

Çumra kazası civarında birinci esas kanalı ile alkaran kanalı üzerindeki ahşap köprülerin tamirleri için projesi mucibince yapılacak tamirat 29 eylûl 930 pazartesi günü saat 16 da alenî münakasa suretile ihalesi icra edilmek üzere münakasaya vazedilmiştir. Bedeli keşfi olan 3568 lira 17 kuruşun % 7,5 u 267 lira 62 kuruş veya hükûmetçe kabul ve muteber bir bankanın kefalet mektubunu vakti ihaleden mukaddem idare veznesine teslim ve şeraiti fenniyeyi anlamak istiyenlerin her gün vakti muayyende sulama idaresi tahrirat kalemine müracaatları.

GRAHAM OTOMOBİLLERİNİ

Satanlar meyanına dahil olduk

Kemali gurur ile ilân ederiz ki biz bugün GRAHAM otomobillerinin Türkiye umum satışlarını deruhte etmiş bulunuyoruz. Buna sebep GRAHAM kardeşlerine ve mallarına olan itimadımızdır.

GRAHAM otomobillerinin her parçası GRAHAM mamulâtına ait bir ideal olan "Mal kendini gösterir" tabirini teyit ve ilân etmektedir.

GRAHAM kardeşlerin imalatta kullandıkları malzemenin mükemmeliyeti ile beraber mamulâtı fiatına her hususta tekemmül etmiş bir otomobil arzetmektedir.

İlk bakışta bu otomobillerin modern eşkâli sağlam emniyetli makine aksamı, benzin sarfiyatından fevkalâde iktisadî, şasi ak mındaki mükemmeliyeti, GRAHAM mamulâtı karoserisi ve bilhassa bu ka serilerde kullanılan kırıldığında dağılmaz meşhur emniyetli camları naz dikkati celbetmektedir.

Mal kendi gösterir.

Sizleri, dostlarınızı ve alâkadar olan zevatı 6 ve 8 silindirli müteaddit tipler imal edilen arabalarımız hakkında her türlü malûmat ve izahat ile tenvir etmeğe am bulunduğumuzu arzeyleriz.

Otomobil ve Levazımı Ltd. Şti.

Ağaçdibi No. 40, Taksim - İstanbul, Telgraf adresi: OTO LEVAZIM

ANADOLUDA ACENTA ARANIYOR

Leylî ve neharî Kız ve erkek

ANADOLU ORLTA MEKTEBİ

İlk ve orta sınıfları tamdır. Talim heyeti liselerin en maruf muallimleridir. Resmî mektepler progra aynen tatbik olunur. Leylî talebenin iaşesine çok dikkat edilir. Taşradan gelecek talebenin yol masrafla ücretinden tenzil olunur. Ecnebi lisanı ilk sınıflardan itibaren gösterilir. (Kayıt muamelesine başlanmıştır) Her gün saat 10 dan 16 ya kadar müracaat kabul olunur.

Adres: İstanbul, Çarşıkapı. Telefon İstanbul 4 05 Arzu edenlere posta ile tarifname gönderilir.

Yüksek Orman mektebi

Boğaziçinde Büyükdere-Bahçe köyündedir. Tahsil müddeti üç senedir. Leylî ve meccanidir. Talebenin her türlü ihtiyacı temin edilir. Mektebi ikmal edenler "orman mühendisi" diploması alırlar.

Orman mühendisi olmak için

Taliplerin 1 teşrinievvel 1930 tarihine kadar mektep rektörlüğüne yahut vilâyet orman müdürlüklerine müracaat ederek evrakını ibrazla muamelelerini ikmal ettirmeleri lâzımdır.

Yüksek orman mektebi kayıt ve kabul şartları

1— Taliplerin Türkiye Cumhuriyeti tebeasından olmaları.
2— Yaşlarının 18 den aşağı ve 25 ten yukarı olmaması.
3— Tam devreli lise mezunu olmak, yahut o derece tahsilde bulunduğu Maarif Vekâletince tasdik lise ve muadili şehadetnameye.
4— İyi ahlâklı olduğu ve hiç bir gûna cezayı müstelzim ef'al ve harekâtta bulunmadığını beyan ed ve mahallî zabıtasınca tasdikli olan ihtiyar heyeti mazbatasına ve ...
5— Her türlü hastalıktan salim ve bilhassa kuvvei sem,iye, basariye ve lisaniyesi tam ve diğer n sanlardan beri ve gezip yürümeğe, süvariliğe mütahammil olduğunu müş'ir tabip raporuna malik ol aları lâzımdır.
6— Talipler yüksek orman mektebi rektörlüğüne yazdıkları bir istidaya en son mektep şehadetna mesini, sıhhat raporunu, aşı şehadetnamesini, hüsnühal mazbatasını, hüviyet cüzdanına rabtederek biz zat mektebe veya vilâyet orman müdürlüklerine müracaat ederler.
7— Mektebe kaydolunduktan sonra mektebe dahil olmak için olbaptaki şartlarına tevfikan no terlikten tasdikli kefalet senedi vermek lâzımdır.
8— Taşradan gelecek talebenin yol masrafı kayıt ve kabul olunduktan sonra mektepçe tesviye edil cek ve dersler başlıyıncaya kadar yemek ve yatmaları mektepçe temin edilecektir.
9— Fazla tafsilât istiyenler Büyükdere 70 ra telefon edebilirler.

İstanbul Gümrükleri baş Müdürlüğünden:

İstanbul gümrükleri için 826 çeki odun ile 30,500 kilo mangal kömürü alenî münakasa ile mubayaa olunacaktır. Taliplerin bu husustaki şartnameyi görmekle beraber 13 - 9 - 930 cumartesi günü saat 14 te icrası mukarrer münakasaya iştirak etmeleri için Başmüdürlükteki komisyona müracaatları.

Piyango müdürlüğünden:

Kurban ve Sadakai fitir afişlerinden 120 şer bin adet tabettirileceğinden ba talip olacakların pey akçeleri ile likte 13/9/930 cumartesi saat on Piyango müdürlüğünde müteşekkil mü yare mubayaat komisyonuna müracaatları.

Mes'ul Müdür M. A...