YEDİNCİ SENE — N° 2265

ÇARŞAMBA 27 AGUSTOS 1930

Başmuharriri
YUNUS NADİ

İDAREHANESİ:
Divanyolumumiye karşısında dairei mahsusa
Telgraf: İstanbul Cumhuriyet
Posta kutusu: N° 246
Telefon: Başmuharrir : 2366
Tahrir müdürü : 3236
İdare müdürü 2365, Kitap kısmı: 472

Cumhuriyet

ABONE ŞERAİTİ

MÜDDET:	TÜRKİYE İÇİN	HARİÇ İÇİN
Seneliği	1400 Kr.	2700 Kr.
6 Aylığı	750 Kr.	1450 Kr.
3 Aylığı	400 Kr.	800 Kr.

Nüshası her yerde
= 5 Kuruştur =

İnsaf fın o yerde namı yok mu?

Serbest Cumhuriyet Fırkası umumî kâtibi Nuri Bey vuku bulan bir suale cevaben fırkanın sui istimal ile mücadele edeceği maddesini teşrih ederek yekdiğerini nakzeden cümleleri arasında «bir çok devairde rüşvet usulünün umumî bir itiyat halini almış bulunduğunu» söylemiş ve gümrüklerle posta ve telgraf idarelerini misal göstermiştir. Nuri Bey diyor ki:

«— Meselâ gümrüklerde kendisinden evrak ve muamele geçen her memurun beş kuruşa kadar tenezzül ettiği muhakkaktır. Bir çok ecnebiler posta ve telgraf işlerinden müşteki bulunuyorlar. Ufak derecelere kadar inen bu rüşvet vetinin büyük mikyasları da bulunması tabiidir.»

Bir çok devairde rüşvet usulünün umumî bir itiyat halini almış olduğunu söyliyen tamimi ile devletin bütün devairini yerin dibine batıran Serbest Cumhuriyet Fırkası umumî kâtibi misal olarak tahsisen gümrüklerle posta ve telgrafı paçavraya çevirmiş bulunuyor. Bu kadar kat'i ifadelerde karar kılan bu sözlerine Nuri Bey şu cümlelerle başlamıştır:

— Bizce tesbit edilmiş bir sui istimal yoktur. Bu hususta meşgul olmadık. Yalnız muhakkak ve müsbet olarak bir cihet varsa....»

Yekdiğerini tutmıyan bu ifadelere göre hem kendilerince tesbit edilmiş bir sui istimal yoktur, hem muhakkak ve müsbet olan şurasıdır ki ortalık baştan başa sui istimal ile doludur. Kendilerince tesbit edilmiş bir tek sui istimal yokken nasıl ve ne cesaretle ortalığın sui istimal deryası içinde yüzdüğünün muhakkak ve müsbet bulunduğunu iddia ediyorlar? Ve nasıl düşünmemiş bulunuyorlar ki bu ulu orta iddia muhakkak surette namuslu bir sürü vatandaşın şahsına yere en ağır bir isnadın çirkâbını içine atacaktır? Sözdeki bu ölçüsüzlük milli haysiyetimize havale edilmiş bir fena bir darbedir ki maaş namına bir hakettikleri beş on kuruş mukabilinde hayatlarını vazifelerine feda edersine çalışan ve hayattaki bütün seryeleri namus ve iffetlerinden ibaret olunan memur atlı bir çok vatandaşla mızın kalplerine unulmaz yaralar açtan sonra nihayet dönüp dolaşıp bizi Nuri Beyin de vicdanını tırmalasa rektir. Çünkü hiç bir suretle tamir olamıyacak kadar sarih olan bu ölçüsüz iddia esasen namus gibi insanlığın kıymetli cevherine taallûk etmekte bu hususta müsbet bir bilgisi olmıyan ri Bey ulu orta ithamından hemen bir memuru hariç ve müstesna tutmaktadır. Bu iddiaya göre hiç olmazsa:

— Gümrük memuru musun, mutlaka rsızsın!

— Posta ve telgraf memuru musun, phesiz uğursuzsun!

Gümrük memurları da öyledir a, fakat im her sene maaşlarının darlığı itibare hayatlarının ıztırabına tercüman luğumuz şu posta ve telgraf memurlarının pek yakından bildiğimiz fedakâre hizmetlerine mukabil ortaya atılan ithamın fecaatine hudut tasavvur emiyoruz. Günde sekiz saat çalışma u- sanki dünyanın direği olacak bir nun haline getirilmek için her tarafta pılmış ve hâlâ yapılmakta olan gürülere mukabil bizde posta ve telgraf murlarının gece ve gündüz farkını şünmeğe dahi imkân olmamak şartile de on sekiz saat çalıştıkları zaman- ve mekânlar bugün dahi bir iki, üç değildir, pek çoktur, adeta her tadır ve umumidir. Buna mukabil bu murların ekseriyetinin aldığı maaş aileyi peynir ekmekle bile ancak u- a geçindirebilecek kadar azdır.

Gümrüklerde olsun, başka dairelerde an hiç sui istimal yok mudur denilirse yalnız bizde değil, dünyanın her afında her zaman az çok sui istimal u bulabilmekte olduğu ihtimalini ar etmeyiz. Fakat üç beş kişinin sui mal yapabilmesi ihtimalinden tuttuak bütün bir cemaat ve heyeti - öyle ri Beyin yaptığı gibi- baştan başa sui mal çirkâbı içinde yüzüyor göstermek hakikate muvafık olur, ne de insafa ar.

Memurlarda namus ve istikamet asıl- sui istimal ise şaz ve müstesna teşeder ve ergeç kanunun kahrü tenkili tedip olunur. Biz bu esasta Türkiye mhuriyeti memurlarının diğer dünya mleketleri memurlarından kendi helarına zararlı bir fark göstermiyecekini ve hatta namus ve iffet hususunbizim memurlarımızın çok yerde ve kere daha faziletli olacaklarını kat'i kanaatle iddia edebiliriz.

Her halde Nuri Beyin memleketimizsui istimali adeta kanun ve kaide lini almış umumî bir itiyat halinde termesi şüphe yok ki batıl bir davaBazı usullerin sakametinden müteilit yolsuzluklardan şikâyetler nadir olmamakla beraber böyle bütün dairelerin küçük büyük bütün memurlarını yerin dibine batırmaktaki fahiş mubalâğayı yalnız hakikatle değil, millî haysiyetimizle de telife imkân bulunamaz.

Anlaşılan yenice muhalif bir fırkaya intisap eden Nuri Bey arkadaşımız devlet memurlarını hep Halk Fırkasının memurları diye böyle ulu orta batırmağı muhalefet mesleğinin icabı olan bir politika oyunu saymış ve böyle yapmakla tabiî çok yanlış ve pek fena hareket etmiştir. Evvelâ bu memurlar şu fırka ve bu fırka mevzuu bahsolmaksızın tıpkı Nuri Bey gibi bu memleketin çocuklarıdır, ve bizim vatandaşlarımızdır. Aleyhinde tesbit edilmiş bir madde olmadıkça her vatandaş namuslu bir hemşeridir. Hafifmeşrepliği terviç ve iltizam etmedikçe hiç bir vatandaşın namusu ile oynamak hiç bir kimsenin ne hakkıdır, ne de haddi...

Her yerde görülebilen ufak tefek istisnalar kale alınmamak şartile biz Nuri Beyin ulu orta batırmakta beis görmediği Türkiye Cumhuriyeti memurlarını kendisinin arz ve teşhir etmek istediği kara ve karanlık vaziyetten tenzih etmeği ve Türkiye Cumhuriyeti memurlarının kendilerine bu kadar umumî şekil ile tevcih olunan çok fena isnat ve ithamdan daima âri ve beri bulundukularını ve bulunacaklarını alenen beyan etmeği çok kat'i ve pek mübrem bir vazife biliyoruz.

YUNUS NADİ

İsmet Pş. nın cevabı

Başvekilimiz yarın Sıvas'a hareket ediyor

Hariciye Vekili dün Ankara'ya gitti, 8 gün sonra dönecek

Başvekil İsmet Pş. Hz. evvelki akşam dişlerinden biraz fazlaca muztarip olduklarından Yalova'ya gitmekten sarfı nazar ederek geceyi Tokatlıyan'da geçirmişlerdir. Pş. Hz. dün öğleye kadar otelde istirahatten sonra nesine giderek dişlerinin tedavisine devam etmişlerdir. Müşarünileyh öğle yemeğini Kâzım Pş. Hz. ve Hariciye Vekili ile birlikte Sami Günzberg Beyin muayenehanesinde yemiştir. Otele avdetlerinde Büyük Millet Meclisi Reisi Kâzım Pş. Hz. İsmet Pş. Hz.ni ziyaret eylemişlerdir.

İsmet ve Kâzım Paşalar Hz. ı refikaları Hf. lerle birlikte akşam üstü Tokatlıyan'dan otomobillerle Topane'ye ve oradan da Ertugrul ya-

(Mabadi 4 üncü sahifede

İsmet Pş. Hz. Meclis Reisile beraber Tokatliyan'dan çıkarken, aşağıda B. M. M. Reisi ile Hariciye Vekili Tokatliyan'da

İtalyan bahriyelileri

Dün "Piza„ da bir çay verildi. Misafirlerimiz bugün gidiyorlar

Davetliler zırhlının güvertesinde

Limanımızda bulunmakta olan İtalya'nın Piza mektep gemisi Kumandanı Kastrakane tarafından dün öğleden sonra zırhlıda bir çay ziyafeti verilmiştir. Ziyafette İtalyan sefiri Baron Aleisi cenaplarile sefaretane ve konsolosane erkânı, Şehremini ve Vali vekili Muhittin B. namına Şehremaneti muavini Hâmit, İspanya sefiri Baron Servety Vest, Holanda sefiri Baron Ringers ile diğer sefaretaneler erkânı ve ataşemiliter ve ataşenavalları ve refikaları ve erkân ve ümerayı bahriyemizden bazı zevatı, İtalyan kolonisine mensup bir çok zevat refikalarile beraber hazır bu-

(Mabadi 4 üncü sahifede

Fethi B.

Dün gazetemize bir mektup gönderdi

S. C. F. Lideri, gazetelere gücenmediğini bildiriyor

Dünkü nüshamızda «Bir hata» unvanlı bir fıkra vardı. Bu fıkrada hulâsaten, Fethi Beyefendiye büyük bir tesamuh göstererek mensup oldukları fırkaya karşı yaptıkları en şiddetli hücumları bile neşretmek nezaketinde bulunan Halk Fırkasına mensup İstanbul gazetecilerini, yeni fırka liderinin son günlerde kabul etmediğinden bahsetmiş ve böyle bir infialin senelerdenberi diplomatlık eden bir siyaset adamından beklenmiyen bir hata olduğunu, kendilerine sütunlarını açmakla büyük hizmet etmekte olan gazetecilerin, yeni fırkadan infial değil, bilâkis teşekkür beklediklerini kaydetmiştik. Dün Fethi Beyefendi bu münasebetle Başmuharririmize bir mektup göndermiştir. Başmuharririmizin, neşrine muvafakat ederek, bize tevdi ettiği bu mektup aynen berveçhi atidir:

Azizim Yunus Nadi Bey,

«Bir hata» unvanlı fıkranızı okudum. Size söylendiği gibi muhalif gazetelere gücenmiş değilim. Kaleminize pek hürmet ederim. Fikirlerinizi, münakaşalarınızı şayanı istifade bulurum.

Muharririnizi dün kabul ettim. Binaenaleyh kendisini kabul etmediğime dair ifadesi doğru değildir. Fakat kendisi bana Fahri Kemal Beyin şahsı hakkında mütaleamı sormakla işe başladı. Bundan çok müteessif oldum. Millî mesail ortada iken gazetelerin gene şahsiyat vadisine kapılmaları kalbimi sızlattı. Ne kadar mukaddes ve millî bir gaye için işe başladığımı takdir edenlerden olacağınıza şüphem yoktur. Bu gayeyi bırakarak bir takım şahıslarla meşgul olmağa ne takatim ve ne de hevesim vardır.

Vaktiniz benimle görüşmeğe müsait değilse göndereceğiniz muharrirlerin hiç olmazsa daha makul suallerle gelmelerine itina buyurursanız çok memnun olacağım.

Muvafık, muhalif dürüst hareket eden bilcümle matbuata teşekkür ettim ve gene etmekteyim.

(Mabadi 4 üncü sahifede

Fethi Bey dün S. C. F. nın Galata'daki merkezine girerken..

SERBEST İNSANLAR ÜLKESİNDE

Ağaoğlu Ahmet Beyin derin bir alâka uyandıracağına şüphe olmıyan kıymetli eserini bugünden itibaren derce başlıyoruz. 2 inci sahifemizde takip ediniz.

Fethi Beyin beyanatı

Üç meb'us daha yeni fırkaya dahil oldu

Fethi Bey, Fırkaya bazı sarıklıların alındığı haberini şiddetle tekzip ediyor

S. C. F. na girdikleri haber verilen üç meb'us

Refik İsmail B. (Sinop) — *Senih B. (Bursa)* — *Galip B. (Niğde*

Serbest Cumhuriyet fırkasının Galata'daNazlı hanımdaki merkezi, dün de sabahtan akşama kadar fırkaya girmek istiyenler iş arıyanlar, ne olup bittiğini öğrenmek arzusundan kendilerini alamıyan mütecessislerle dolup boşalmıştır. Bu meyanda sabık valilerden, eski cemiyeti belediye azasından, memuriyetten mahrum kalmış olanlardan, tüccardan ve diğer bazı zümrelerden hayli simalar vardı. Ziyaretçiler meyanında kadınlar da az değildi.

Koridorda dolaşan Belkis ve Seniye H. nım isminde iki muallime fırkaya intisap etmek istediklerini söylüyorlardı. Nezihe Muhittin Hanım, bermutat yeni fırkaya kadın aza toplamak için faaliyette idi.

Âdile Hanım ve yeni fırka

Yeni fırkaya iltihak eden ikinci kadın aza Âdile Hanımefendi, Niğde'den gelen bir muallim hanımın fırkaya girmek için vaki olan müracaatının kabul edilmemesi onun muvazzaf ve maaşlı muallim olmasından ileri geldiğini, halbuki kendisinin ücretli muallim olduğunu söylüyordu.

Yeni fırkaya her gelen alınıyor mu?

Bir aralık Tahsin B. (Erzurum) gazetecilerin yanına gelerek bazı hanımların fırkaya girdiklerini yazmakta istical edilmemesini tavsiye etti. Tahsin Beye göre, fırkaya verilen teklif varakaları üzerine sahipleri hakkında tahkikat yapılacak, ondan sonra kat'i intisapları tahakkuk edecektir.

Fırkaya intisapları yazılan hanımlar meyanında Kandilli kız orta mektebi tabiiyat muallimi Şekibe Ali ve Nudiye Hüseyin Hanımların azalıkları henüz tahakkuk etmiş değildir.

Dünkü içtima ve yeni fırkanın nizamnamesi

Dün fırka merkezinde, Fethi Beyin riyasetinde fırkanın burada bulunan bütün azasının iştirakile içtima edilmiştir. Bu içtimada Ağaoğlu Ahmet Bey de bulunmuş ve mumaileyhin hazırladığı fırkanın nizamnamesi dahili projesi tetkik edilmiştir. Nizamnamei dahili tetkikatı biter bitmez matbuata verilecektir. Yeni fırkanın belediye namzetleri henüz kısmen tesbit edilmiştir. Bir kaç güne kadar bu liste de kesbi kat'iyet ederek neşredilecektir.

Diğer taraftan fırka teşkilâtına ait faaliyet devam etmektedir. İstanbul'da açılacak merkez için eski Emniyet sandığı binası görülmüş ise de henüz bu hususta kat'i bir karar verilmemiştir. Daha muvafık bir bina bulunursa orası İstanbul merkezi ittihaz edilecektir.

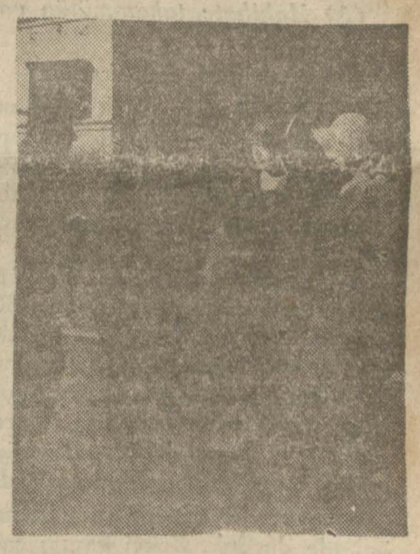

S. F. nın kapısı önünde iki hanım...

Fethi Bey İzmir'e gidecek

Lider Fethi Bey iki üç güne kadar yeni fırka teşkilâtını yapmak üzere İzmir'e gidecektir. Karadeniz sevahili ve Şark vilâyetleri teşkilâtını yapmak üzere bugünlerde hareket edeceği yazılan Tahsin B. (Erzurum) bu hususta henüz bir

(Mabadi 3 üncü sahifede

— Karın da yeni fırkaya girdi mi?
— Tabiî...
— Neden tabiî oluyor?
— Ben Halk Fırkasındanım da ondan...

Serbest insanlar ülkesinde...

MUHARRİRİ AĞAOĞLU AHMET

— 1 —

Ben bir esir idim, hür olmak istedim

Ben bir esir idim; hür olmak istedim. Zincirlerimi kırdım, kalenin duvarını deldim ve açığa çıkarak derin bir nefes aldım. Şimdi önümde geniş bir çöl vardı. Nereye gideceğimi, nasıl davranacağımı bilmiyordum. Tereddütle bir kaç adım attım. Kendimi iki yolun ayrımında buldum ve buraya dikilen bir direk üzerinde şu yazıyı okudum:

Sol tarafa giden yol hürriyet yoludur.

Sağ tarafa giden yol kölelik yoludur.

Sol tarafı aldım, sabaha kadar yürüdüm. Şafak sökerken kendimi bir kalenin önünde buldum. Kalenin kapısı üzerine altın hat ile yazılı şu levhayı okudum:

— Serbest insanlar ülkesi

«Tam benim aradığım yer» dedim ve girmek istedim. Önümü bekçiler kestiler:

— Sen kimsin, nereden geliyorsun, nereye gidiyorsun? Diye sordular.

— Ben bir esirdim, zincirimi kırdım buraya geldim, hür olmak istiyorum, dedim.

Bekçiler dikkatle baktılar. Boynumda zincirin, kollarımda kelepçenin izleri belli idi.

— Evet, görüyoruz. Esaretin görünen bağlarını kırmışsın. Fakat ic halkalarını da söküp attın mı? Diye sordular.

— Anlıyamadım, dedim.

— Öyle ise bu suallere cevap ver:

(1) Nefsine hâkim misin?

(2) Doğruyu sever misin?

(3) Hakikate tahammülün var mı?

(4) İzzeti nefis sahibi misin?

Anladım ki yol vermek için beni imtihan ediyorlar. Suallerin hepsine evetle cevap verdim. Bekçiler önümde hürmetle eğildiler, kalenin kapısını açtılar ve birisi beni şehre götürdü.

Şehir artık uyanmıştı, dükkân, pazar açılmıştı, herkes işi gücü ile meşguldü. Bu kadar güzel ve mamur bir şehri ben ilk defa görüyordum. Halkın bahtiyar ve mes'ut olduğu hallerinden belli idi. Karşı geldiğimiz adamlar bizi güler yüzle, hoş tavurlar ile selâmlıyorlardı.

Nihayet büyük bir evin kapısı önünde durduk. Bekçi kapıyı çaldı. İhtiyar bir zat çıktı. Bekçi:

— Yeni bir vatandaş... Dedi ve beni gösterdi.

İhtiyar adam beni muhabbetle selâmladı ve içeriye çağırdı. Geniş bir odaya götürdü:

— Burası ve buradaki her şey sizindir, dedi.

Ben hayret ettim. İhtiyar zat ilâve etti:

— Biraz sonra pirlerimiz gelir, sizinle görüşürler. Şimdilik istirahat ediniz.

İhtiyar zat gitti. Bir genç adam geldi, bana yiyecek, içecek getirdi.

Bir müddet sonra pirler geldiler, beni başka bir odaya götürdüler ve benden kim olduğumu, nereden, ne için geldiğimi sordular. Ben şöyle cevap verdim:

— Turam asil, elim necip, kanım temizdir. Yurdum evvelce orta Asya'nın yüksek yaylası idi. Sonra taşkın bir kanın hamleleri ile cetlerim Şarka, Garbe, Şimale ve Cenuba doğru yayılmışlar. Memleketler basmışlar ve devletler kurmuşlar, medeniyetler çıkarmışlar. Evvelce ulularımız sade yaşarlardı, halkla oturup kalkarlardı, yasaya bakarlardı, hakka ve kurultaya itaat edelrerdi. El ağaları, oba büyükleri, ülke tarhanları hakkı korumaktan, doğruyu söylemekten, azgınlara hatlerini bildirmekten ve zorbalığa karşı gelmekten çekinmezlerdi. Bu böyle devam ettikçe, elim kuvvetli ve insanlar arasında sayılı idi. Fakat sonraları kanımız karıştı, köle ellerin adetlerine, turalarına uyduk, kurultay kalktı, yasa bozuldu ve zorbalık galebe çaldı; efendi milletim köle oldu. O zamandan ocağımız söndü, adımız sanımız battı. Bir gün geldi, alçak Hakanımız bizi yadeklere satacak oldu. Artık buna dayanamadık. Aramızdan sarı saçlı, mert yüzlü, aslan bakışlı birisi çıktı. Meğerki elini sakınan, yurdunu esirgiyen Tanrının resulü imiş! Sözler söyledi ki donmuş kalplere sıcaklık, ölmüş damarlara can verdi. İşler yaptı ki bütün dünya hayret etti. Yadelleri yurttan koğdu, Hakanı başı aşağı etti ve bugün milletini hürriyet etrafında toplamakla meşguldür. Ben o vakit zindanda Hakanın esiri idim. Ümitsizlik içinde kıvranırken Tanrı resulünün sesini ben de işittim, birdenbire canlandım, zincirlerimi kırdım, duvarı deldim ve hürriyet ararken bu diyara geldim.

Pirler beni artan bir dikkat ve itina ile dinlediler. Nihayet birisi:

— Evet! Evet! Biz de o kahramanı tanırız ve onun âşıkıyız. Burada onun ideali namına haerket ederiz. Dedi ve ilâve etti:

— Demek ki siz hür olarak yaşamağa karar verdiniz?

— Evet!

— Etraflı düşündünüz mü, kararınız kat'î midir, hür olmanın ne kadar güç olduğunu biliyor musunuz?

— Evet biliyorum ve kararım kat'idir.

— O halde bilmeniz ve yapmanız lâzım gelen bazı şartlar vardır. Bu şartlar bu risalede yazılıdır. Okuyunuz ve düşününüz. Bir kaç gün sonra gene gelir, görüşürüz.

İhtiyarlar gittiler.

— *Yarın devam edecek* —

Hâmiller istikraz mı teklif ettiler?

Bir habere göre maliyeyi kontrol şartile altı milyon Sterlin vermek istemişler

Dünkü akşam refiklerimizden birinin mevsukiyetine kuvvetle ihtimal vererek yazdığı bir habere göre ilkbaharda memleketimize gelerek malî tetkikat yapan Düyunu Umumiye hâmillerinin mümessileri M. Vayt ile M. Dökloziyer hükûmetimize bir istikraz teklif etmişlerdir. Altı milyon İngiliz lirası istikrazı için istenilen şerait şunlardı:

1 — Haricî borçların iki taksitini teşkil eden dört buçuk milyon liranın tediyesi (1931) senesi nihayetine kadar tehir edilecektir.

2 — Türkiye'ye altı milyon İngiliz lirası miktarında bir para ikraz edilecektir.

3 — Bu takdirde Türkiye hiç bir mubayaatta bulunmıyacak, şimendifer malzemesinin kâffesi Fransa'dan getirtilecektir. Yalnız eski ray borçları muntazaman ve bilâ kaydü şart tediye edilecek, aksi takdirde derhal malzeme gönderilmesi durdurulacaktır.

4 — İkraz edilecek paranın ne suretle sarfedileceği hâmiller tarafından kontrol edilecektir.

Fakat İsmet Pş. kontrol teklifine haklı olarak, yanaşmadığı için bu müzakere de bittabi neticesiz kalmıştır.

440 bin liradan bizim hissemiz

İlk taksit olan 66,500 liranın tesviyesi İngiltre Bankasına tebliğ ediliyor

Dün muhtelit mübadele komisyonu heyeti umumiyesi toplanarak Yunan hükûmeti tarafından komisyon emrine olmak üzere İngiltere bankasına yatırılmış olan 440 bin İngiliz lirasından Türk hükûmetinin hissesine isabet eden 125 bin liranın lik atksiti olan 62,500 liranın Türk hükûmetine veya emrine tevdii için İngiliz bankasına bir mektup yazılmasına karar vermiştir.

Bu hususta alâkadar memurlara komisyon riyasetinden lâzım gelen emirler verilmiştir.

Bu paranın Avrupa'da bulunan Maliye Vekili Saraçoğlu Şükrü B. namına Ankara'ya verilecek bir havale veya çek ile tesviye edilmesi muhtemeldir.

Sehir ve memleket haberleri

Gayrimübadiller

Verilen tazminatı az buluyorlar

Yunanistan'ın 125 bin Sterlinlik tazminatı matlubatın % 4 üne tekabül ediyor

Gayrimübadiller Cemiyeti namına Yalova'ya giden birinci ve ikinci reis Kavala'lı Hüseyin ve Celâl Galip Beyler avdet etmişlerdir.

İsmet Paşa Hazretleri dişlerinden rahatsız bulunduğu için heyet Hariciye Vekili Tevfik Rüştü B. le görüşmüşlerdir. Maliye Vekili Saraçoğlu Şükrü B. de önümüzdeki hafta başında Avrupa'dan avdet edince ayni heyet onunla da görüşecektir. Cemiyetin temenniyatı şöyle hulâsa edilmektedir:

Şimdiye kadar Faik Nüzhet B. in riyasetindeki komisyon, gayrimübadillerden kısmı azamının arazisine ceman 22 buçuk milyon lira kıymet takdir etmiştir. Henüz muamelesi hitam bulmıyan pek az dosya kalmıştır. Onlara da kıymet takdir edilince yekûn 25 milyonu bulacaktır. Gayrimübadiller, hükûmetten bu yekûna baliğ olan istihkaklarının tamamen verilmesini istiyorlar. Buna karşı elde Yunanistan'ın verdiği 125 bin İngiliz lirası istihkak yekûnunun ancak yüzde 4 ü derecesindedir.

Mütebaki yüzde 96 istihkaklarına mukabil gayrimübadiller İstanbul'daki firari Rum'lar ve Anadolu'daki Yunan emlâkinin kifayet edeceğini ileri sürüyorlar.

Gayrimübadiller, bittabi bu işin az çok uzıyacağını müdrik bulunmakta, bunun için de hükûmetten Yunanistan'ın ilk verdiği 125 bin İngiliz lirasından alınacak ilk taksit olan 62,500 Sterlinin hemen tevziini ve âcil ihtiyaçlarının tehvinini temenni etmektedirler.

Maliye Vekili gelince bu temenniyat kendisine de izah edilerek Heyeti Vekileden sür'atle bir karar istihsali rica olunacaktır.

Şehir İşleri

Cemiyeti Belediye fırka grubu toplanıyor

C. H. F. Müfettişliğinden:

28 ağustos 930 perşembe günü saat on buçukta Cemiyeti Umumiyei Belediye Fırka grubu içtima edecektir. Muhterem azanın teşriflerini rica ederim.

Şoförler fırkaların namzetlerine değil, kendileri için çalışacaklara rey verecekler

Şoförler Cemiyeti yeni idare hey'eti intihabatı yakında yapılacaktır. Şoförler Cemiyeti reisi Nihat Bey kendisile görüşen muharririmize demiştir ki:

«— Şoförlerin menafiine en çok müfit olabilecek ve çalışabilecek arkadaşlarımızdan mürekkep bir namzet listesi hazırlıyoruz. Bu listeyi bir iki güne kadar ikmal ederek Ticaret Müdürlüğündeki mürakabe hey'etine vereceğiz. Ondan sonra tayin edilecek günde intihabata başlanacaktır.»

Nihat B. C. H. F. ve S. C. Fırkalarınca da birer namzet listesi hazırlanırsa hangisine rey verileceği sualine de şöyle cevap vermiştir:

«— Bizce asıl olan esnafın menafiidir; şu veya bu fırka değil. Binaenaleyh listeler karşısında kalırsa esnaf kendileri için en çok kimler çalışacaksa ona rey verecektir.»

Tiyatro mektebi açılmak üzeredir

Darülbedayi'de açılacak tiyatro mektebi için hazırlıklara başlanmıştır. Maarif Vekâleti mektep için 15 bin lira verecektir. Vekâlet ilk taksit olarak 3000 lira vermiştir. Gerek mektep ve gerek Darülbedayi için murakabe encümeni tarafından yapılmakta olan nizamnameler bir iki güne kadar bitirilecek ve Cemiyeti Umumiyei Belediyeye verilecektir.

Vakit küresi işliyecek ve düdük öttürülecek!..

Galata Kulesine konulan vakit küresinin işletilmesi için Telefon Şirketile müzakeratta uyuşulmuştur. Şirket Rasataneden Kuleye bir kablo kuracak ve küre Rasataneden bir düğmeye basmak suretile düşürülecektir. Ayrıca da saat 12 de düdük öttürülmesi takarrür etmiştir.

Vilâyette

Muhittin B. asaleten Vali oldu

İstanbul Valiliğine, şimdiye kadar vekâletinde bulunan Muhittin B. in asaleten tayini icra edilmiş ve keyfiyet dün vilâyete resmen bildirilmiştir.

İdare heyeti toplandı

İdare heyeti dün Vilâyette içtima ederek bazı iskân itiraz evraklarını tetkik etmiştir.

Yeni kadronun tebliği bekleniyor

Dahiliye Vekili Şükrü Kaya Bey Ankara'ya avdet ettiği için bugünlerde Vilâyetle Emanetin yeni kadrosunun tebliği bekleniyor.

İskâna dair bir yolsuzluk tahkik ediliyor

Mülkiye müfettişliğine mühim bir iskân mes'elesi hakkında ihbarat yapılmıştır. Buna nazaran bazı sahte vesaik mukabilinde kıymetli bir bina birisine teffiz edilmiştir. Müfettişler mülga iskân memurlarından bazı kimseleri davetle ifadelerini almış, ayrıca bazı kimselerin de malûmatına müracaat etmişlerdir.

Syrisefainde

Sadullah B. Yalova'ya gitti

Seyrisefain Umumi Müdürü Sadullah B. dün Yalova'ya gitmiştir.

Seyrisefain idaresince Yalova manzara ve intibaları filime alınmaktadır. Filim büyük sinemalarda gösterilecektir.

Seyrisefin başka vapur almıyacak

Seyrisefain idaresince «Eğe» vapurundan sonra, ayni kumpanyadan büyük bir vapur daha alacağı söylenmiş ise de, idare bu sene başka bir vapur almıyacaktır. Gelecek mevsim için Yalova hattına tahsis edilmek üzere yeni bir vapur alınması mukarrerdir.

Borsada vaziyet

Piyasa normal şekle giriyor

İhracatın artması sebebile yalnız evvelki gün 280 bin Sterlinlik muamele olmuştur

Kambiyo borsasına şimdiye kadar görülmemiş bir miktarda kambiyo arzedilmektedir. Son günlerde yalnız konsorsiyom 200 bin küsur İngiliz lirası mübayaa etmiştir.

Borsanın harekâtı umumiyesi; birden yığılan ihracatımız münasebetile evvelki gün, normal senelerde bile görülmiyen bir fevkalâdelik göstermiş ve muamele yekûnu 285 bin Sterline baliğ olmuştur. Muvakkat bir zaman için mucibi tereddüt kararsızlıklar tevlit edebilecek mahiyette olan kambiyonun birden sukutu gibi tehlikeli temevvüçlere meydan verilmemesi ve konsorsiyomun; melhuz ve muhtemel her türlü vaziyeti kurtararak rayiç istikrarını muhafaza etmesi müessesatı maliyede büyük emniyetler hasıl etmekte ve muamelâtı ticariyede mucibi memnuniyet neticeler vermektedir.

Dünkü muamele de 130 bin Sterlin olmak üzere büyük bir yekûn tutmuştur. Buna rağmen konsorsiyom İngiliz lirasını gelişi güzel düşürmemiş ve 1030 kuruşta idare etmiştir.

Konsorsiyom toplanıyor

Kambiyo vaziyetinin yeni safhasını tetkik etmek üzere konsorsiyom heyeti umumiyesi bugün saat 9 buçukta fevkalâde olarak bir içtimaa davet edilmiştir.

Konsorsiyomun bu günkü içtimaında kambiyo muamelâtının Türk lirası lehine hasıl ettiği müsbet neticeler nazarı dikkate alınacak ve Sterlin rayicinin icabatı hazıraya ve memleketin vaziyeti umumiyesinin istilzam ettiği hadde kadar düşürülerek muayyen bir fiat etrafında tesbiti hakkında mukarrerat ittihaz olunacaktır.

İnhisarlarda

Kaçak tütün ve sigara kâğıdı yakalandı

Yeniköy'de Madam Sürpik'in dükkânında kaçak sigara kâğıdı, Tahtakle'de manav Bahri Efendiye ait dükkânda dört yüz defter sigara kâğıdı, Mısırçarşısı karşısındaki fırında bir miktar kaçak tütün ve sigara kâğıtları bulunmuştur. Binbirdirek'te de Nuri isminde biri ahaliye kaçak tütün satarken yakalanmıştır.

Yeni bir hanım tütünü

Tütün İnhisar İdaresinin yaprak tütün delara mahsus yeni bir tütün çıkarılmıştır. Hanımlar ince sigara içtiği için bu tütünde sigara kâğıdı adedi 42 yaprağa çıkarılmıştır.

114 memur daha çalışacak

Tütün İnhisar İdaresi yaprak tütün depolarını teftiş için kullandığı mürakiplere yol vermesi üzerine Başvekâlete ve Maliye Vekâletine yapılan müracaat nazarı dikkate alınmış ve İnhisar idaresi bu 114 memuru istihdama karar vermiştir.

Tevhit hazırlığı

Vekâlet talimatnameleri tasdik etti

Yeni idarede çalışacak 10 kaymakam tayin olunmuştur

Yeni belediye kanununun sureti tatbikı ile Vilâyetle Emanetin tevhidi hakkında yapılan talimatnamelerin tasdik edildiğini yazmıştık. Bu talimatnamelerin postaya verildiği telgrafla Emanete bildirilmiştir. Bugün gelecek ve son defa tetkik edilecek olan talimatnamelerin tadil edilmeden aynen tasdik edildiği zannedilmektedir.

Tevhit hazırlıklarına devam edilmektedir. Zabıtai belediye de ilâve edileceğinde npolis karakollarında ihzarat yapılmakta ve yer tefrik olunmaktadır.

İstanbul'da teşkil edilecek 10 kaymakamlığın hazırlıkları da yakında bitecektir. Kaymakamlar tayin edilmiştir. İsimleri üç dört gün sonra belli olacaktır.

Emanet memurlarının baremi de eylûlde tatbik olunacaktır. Fakat barem cetveli henüz gelmemiş olmakla beraber 1 eylûle kadar tebliğ edileceği muhakkak addedilmektedir.

Adliyede ve Mahkemelerde

Mahkûmlarla akrabalarından başka kimse görüşemiyecek

İstanbul hapisanesinde bulunan mevkuflar için yeni bir ziyaret usulü kabul edilmiştir. Şimdiye kadar, salı ve cuma günleri hariçten her arzu eden şahıs mevkuflarla görüşebiliyordu. Bu yüzden hapisane dahilinde bir çok hadiselere meydan verildiği anlaşılmış, mahpuslarla ancak akrabalarının görüşmelerine müsaade edilmesi takarrür etmiştir. Badema hısım ve akraba olmıyan hiç kimse mahkûmlarla görüşemiyecektir.

Ziya B. in muhakemesi başlıyor

Hakkında tahkikat yapılarak Ağırceza mahkemesine verilen Tevkifane Müdürü Ziya Beyin muhakemesine 18 eylûl perşembe günü başlanacaktır.

Temyiz reisi Sivas'a gidiyor

Temyiz mahkemesi birinci reisi İhsan Bey, Ankara - Sıvas hattının küşat merasiminde adliyeyi temsil etmek üzere Sıvas'a gidecektir.

Maarifte ve mekteplerde

Ecnebi mekteplerinde kimler muallimlik edemiyecek?

İstanblu Maarif Emanetinde Maarif Müfettişlerinden bir heyet ecnebi ve akalliyet mekteplerindeki hocaların tefriki ile meşgul olmaktadır. Müstakil bir idarehanede çalışanlar ve başka meslekleri meşgul olanlar muallimlik edemiyeceklerdir.

Eczacılar dün toplandılar

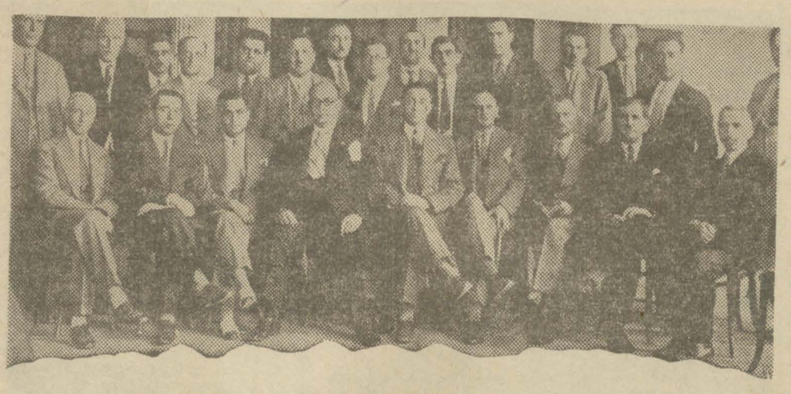

Eczacılar Cemiyeti hey'eti umumiye içtimaında bulunanlardan bir grup

Eczacılar cemiyeti heyeti umumiyesi dün saat 14 te Beyoğlu Halk fırkası binasında toplanmıştır.

İçtima riyasetine intihap edilen Nail B. Reisicumhur Hz. ile Başvekil İsmet Pş. ya ve sıhhat Vekâletine azrı tazimat telgarfları çekilmesi teklif ve ekseriyetle kabul edilimiştir.

Bundan sonra reis Hüseyin Hüsnü B. cemiyetin altı aylık mesaisi hakkında heyeti umumiyeye izahat vemriştir. Bu izahata göre, yerli müstahzeratı listesinin Etibba odaları vasıtasile etibbaya tevzi edileceği bildirlmiştir. Eczacıların ispirto mes'elesinin halli için Maliye Vekâletinden müsait cevap alındığı cihetle bu mes'ele de halledilmiş addedilmiştir.

Ayrıca Eczacıların hem Ticaret Odasına, hem de Etibba Odasına kayıtları muvafık olamıyacağı cihetle bu hususta da teşebbüsatta bulunulduğu bildirilmiştir.

Bu izahattan sonra Anadolu'daki eczanelere bir sirküler gönderildiği ve cemiyete dahil olmaları istendiği, buna verilen cevapta aidat ücretlerinin indirilmesi istendiği bildirilmiştir.

Cemiyete kayıt ücretlerinin az ve çok olduğu etrafında münakaşalar olmuş, neticede bu hususta nizamnameye bir fıkra ilâvesi muvafık görülmüştür.

Cemiyete verilen aidat hakkında münakaşalardan sonra işlek yerlerde bulunmıyan eczanelerden müracaat üzerine az ücret alınmasının heeyti idareye havalesi teklif ve ekseriyetle kabul edilmiştir.

Spesyalite yapanların eczacılık ta yaptıkları hakkında münakaşalar yapılmıştır.

Müteakıben Etibba Odasına kayıt mes'elesine geçilerek haysiyet divanında eczacılar da muhakeme edildiği takdirde eczacılardan da üç aza bulunması temenni edilmiştir. Nizamettin B. Âli haysiyet divanında Vekâletin memur ile eczacı azadan maada bir de hâkim bulunacağı cihetle bu endişenin varit olamıyacağını söylemiştir.

İçtima reisi Nail B. «Etibba Odası bizim de odamızdır.» Demiş, azadan biri «Etibba Odası» yerine «Tıp Odası» denilmesini temenni etmiştir. Bundan sonra muhtelif mesail hakkında bazı münakaşalar daha olmuş ve içtimaa nihayet verilmiştir.

Siyasî icl

Türkiye ve Cemiyeti

Fransa Hariciye Nazırı M. B[illegible] şündüğü Avrupa birliği tasavv[illegible] ir 26 Avrupa'lı devlete tebliğ [illegible] muhtıra ile fikirlerini sordu[illegible] Türkiye ile Sovyet'leri ihmal [illegible] Mumaileyh Sovyet'leri ihmal [illegible] bir derece mazur olabilir. Çünk[illegible] lerin iktisadî sistemi Avrupa'y[illegible] büsbütün başka bir şey olduğ[illegible] sı iktisadî olacak birlikte Avru[illegible] tisadî rejimile Sovyet'lerin ikt[illegible] mi ihtimal telif edilemez. Ha[illegible] kiye böyle değildir. Garbin s[illegible] mal ve iktisadî teşkilâtını ken[illegible] mune almış ve bunları tatbik [illegible] girmiştir.

Türkiye'nin ihmal edilmesin[illegible] ti Akvama dahil bulunmamak[illegible] bep gösteriliyor. Bu da doğru [illegible] Esas itibarile buna muhalif d[illegible] kat Cemiyeti akvamda Türkiy[illegible] siyasetinde haiz olduğu gayel[illegible] mevkii ile mütenasip yer veril[illegible] kında şimdiye kadar devlette[illegible] aralarında itilâf hasıl olmam[illegible] ye'nin bu müessesede ahzı mev[illegible] ne mâni olmuştur. Bunu Avr[illegible] kendileri de söylüyorlar. Zate[illegible] teknik mes'elelerden çıkan ih[illegible] Cemiyeti akvama dahil olan [illegible] bile ara sıra bu müesseseden [illegible] lar. Meselâ İspanya Cemiyeti [illegible] böyle bir mes'ele yüzünden ü[illegible] kat manen Cemiyeti akvamda [illegible] addolunmadı. Ve bunun şuab[illegible] lışan İspanyol memurlarının [illegible] ne nihayet verilmedi. Binaen[illegible] kiye bu sebepten ihmal [illegible] Fransa'nın bu yanlış görüşü[illegible] and'ın muhtırasına cevap ver[illegible] lerden Almanya, İtalya, [illegible] Macaristan ve Bulgaristan ih[illegible] Bidayette bazı Fransız gazete[illegible] tarlara hayret gösterdiler ve [illegible] nin esasen Asyaî bir devlet old[illegible] ret etmek istediler. Halbuki [illegible] akvamın vücude getirdiği m[illegible] kilâttan birinin bir iki gün ev[illegible] re'de akteylediği bir içtimada [illegible] şümul müessesenin alâkadar o[illegible] him işlerde Türkiye'nin teşri[illegible] ne kadar kıymettar olduğun[illegible] dikkat celbedilerek mühim k[illegible] rilmiştir. Bu teşkilât Cenevre [illegible] kavelesile alâkadar olan mer[illegible] heyetidir. Heyetin ilk içtima[illegible] tarafından Balkan'larda yap[illegible] kata ait rapor okunmuştur. [illegible] afyon ve emsali mevaddın t[illegible] muamele merkezinin sür'atle [illegible] doğru göçmekte olduğundan [illegible] muntazam ve mevsuk istatistik[illegible] tı alınması temin edilmesi lüzu[illegible] miyetle beyan edilmiştir.

Son zamanlarda kaçakların [illegible] arazisini üssülhareke yapma[illegible] sünde bulunduklarından heyet[illegible] ile tam bir surette teşriki m[illegible] lunması son derece ehemmiyet[illegible] duğu dahi kaydolunmuştur. [illegible] Avrupa'nın, Türkiye ile sıkı t[illegible] saide bulunmak zaruretinde [illegible] kadar mühim mes'eleler m[illegible] ğuna bir misal teşkil ediyor.

MUHARREM

Rumen seyyah[illegible]

Dün sefarette ziyafeti veril[illegible]

Grup Reisi memleket[illegible] gördükleri samimiyet[illegible] mütehassıstır

Dün saat 17 de Rumanya konso[illegible] de Romanya âyan azası ile meb'[illegible] fine Romanya sefiri M. Karp tara[illegible] çay ziyafeti verilmiştir.

Ziyafette İstanbul meb'usu ve [illegible] diller reisi Hüseyin ve Abdülha[illegible] Beyler ve şehrimizdeki meb'uslar [illegible] Kulüp azaları hazır bulunmuşlar[illegible]

Rumen'ler Gazi Hz. ne dün akşa[illegible] zimat telgrafı çekmişlerdir.

Seyyahlar arasındaki Rumanya [illegible] yarın Taksim'deki Cumhuriyet abide[illegible] çelenk koyacaklardır.

Rumen seyyahlar grupuna riyase[illegible] M. Zaharya dün kendisi ile konuşan [illegible] harririmize demiştir ki:

«— Güzel memleketinize geldik [illegible] yarız. Biz burada gördüğümüz çok [illegible] tezahürata ne suretle teşekkür [illegible] bilemiyoruz.

Necip ruhlu Türk'lerin arasında [illegible] mız samimiyet hatıralarını hayatımız[illegible] na kadar hürmetle saklıyacağım.»

Bugün saat 17 de şehrimizde [illegible] meb'uslar tarafından Rumanya'n[illegible] şerefine Tokatlıyan'da bir çay ziyafe[illegible] lecektir.

Maaş veriliyo[illegible]

Eylûl maaşı pazartesi gün[illegible] lecektir. Yalnız bazı memur[illegible] ları için yeni tevhit kadrosu [illegible] lenmeketdir.

Eytam ve eramil maaşları da [illegible] 3 ünde verileecektir.

Ankara'da bir diş enstit[illegible] açılıyor

Başvekil İsmet Pş. Hz. An[illegible] da bir «diş enstitüsü» tesisin[illegible] muvafık olacağını görmüş[illegible] Her türlü tesisatı cami olacak[illegible] bu enstitünün teşkilâtına di[illegible] Sami Günzberg B. in memur [illegible] ceği haber alınmıştır. Enstitü [illegible] kezî bir mahiyette olacaktır. [illegible] enstitünün teşkilâtına diş te[illegible] mi Günzberg B. in memur e[illegible] ği haber alınmıştır. Enstitü m[illegible] bir mahiyette olacaktır.

SON TELGRAFLAR

Ağrıda'ki kıtaat ay başına harekâta geçecek

Ankara 26 (Telefonla) — İran'ın vereceği cevabın ay sonuna kadar gelmesi ümit ediliyor. Cevabî notanın teklifimize muvafakatı ihtiva edeceği kuvvetle muhtemel olmakla beraber Ağrı'da bulunan bütün Türk kıtaatı aybaşında eşkiya üzerine harekete geçecektir.

Akagündüz'ün intibaları

Şimendifer siyasetile halk arasındak rabıtayı gösteren misaller...

Sivas 26 (Akadan)— Şarkışla bir stepik ortasındaydı. İstasyon yapılır yapılmaz ahali kimseye sormadan, yardım beklemeden kasaba ile istasyon arasında 3 kilometrelik mükemmel şoseyi hemencecik yapıvermiştir.

Vaziyeti icabı Karazu köyüne istasyon yapılmıyacaktı. Bu köy çok çalışkan, hamarat, görgülü, bereketliydi. Şiddetle müracaat ettiler. İstasyonu sırtlarile, pençelerile bir hamlede yapıverdiler.

Seller bir dağ parçasını hatta yığmıştı, iki yeri tahrip etmişti. Başta askerî şimendifer bölüğü, hepsi iki saat içinde tertemiz edildi.

Köylüler geçecek her treni alkışlamak için kayaların başında bekleşip batırlar.

Sivas belediyesi lâhzada istasyona temiz bir şose yaptı.

Bir çokları İsmet Pş. dan Sivas - Erzurum, Trabzon - Erzurum hattını istiyeceklerdir.

Meçhul eşhastan olduğum için Kayseri merkezine telgraflarımı kabul ettiremedim. Bu yüzden mebzul haberlerimi alamadınız. İnşallah ilk işim nüfusa yazılıp mahalle muhtarından tezkiye ilmühaberi almak olsun. Burada başıma geldi, neyse!..

Gece geldim. Tek temiz lokanta 9 buçuktan sonra yasakmış! Aç kalacaktım. Yasak kavga çıkmasın diye imiş amma ben çıkarıp karnımı doyurabildim.

Anlıyacağınız bu seferki seyahatimde canlı bir mizah gazetesine döndüm.

Aka Gündüz

Peruda isyan!

Reisicumhurun hayatı telikede mi?

12 senelik Reisin hatıralarını yıktılar. Kendisini tecziye edecekler

Lima 26 (A.A.) — Gece vakti bir sürü halk payıtahtın sokaklarına dağılarak Reisicumhur M. Leguia'nın 11 senelik hâkimiyetine ait bütün hatıraları tahrip etmişlerdir. Kıyam erbabının reisi M. Ponce dün akşam talebeye hali hazırda bir Peru kruvazöründe bulunmakta olan M. Leguia'nın memlekete getirileceğini ve yapmış olduğu fenalıklardan dolayı tecziye edileceğini söylemiştir.

Muallimler arasında yapılacak değişiklikler

Ankara 26 (Telefonla)— İlk mektep muallimleri arasında yapılacak tebeddülâta dair olan liste Vekâlette tetkik ediliyor. Orta mektep muallimleri arasındaki tebeddülât bugünlerde alâkadarlara bildirilecektir.

Polis teşkilâtında tebeddülât olacak

Ankara 26 (Telefonla)— Yeni polis talimatnamesine göre, İstanbul'da 35 merkez memuru ve komiserden 2 si ipka edilerek 10 tanesi şubelere alınacak, 15 tanesi de nahiye müdürlüklerine ve kısmen vilâyetlerde memuriyetlere tayin edileceklerdir. Şube müdürlerinin âli mektep mezunu olmaları şart - tır. Maaşları kaymakam maaşına muadil olacaktır.

Mugla'da tütün 200 kuruşa satılıyor

Muğla 26 (A.A.) — Muğla'da tütün fiyatı gene 200 kuruştur. Milâs'ta bir buçuk milyon okka tütün satılmıştır. Pek az tütün kaldı. Fethiye'de piyasa açıldı. Fiyat 160 kuruştur. 170 bin kilo satılmıştır ve tütün kalmamıştır. Piyasa her tarafta hararetlidir.

Malatya'da İsmet Pş. caddesi açıldı

Malatya 26 (U. Mu.) — Malatya'da Gazi bulvarlarından şimendifer istasyonuna kadar yirmi metre arzında üç kilometre tulünde yeni bir cadde açılmıştır. Bu caddenin ismi İsmet Paşa caddesidir.

4 şaki yakalandı

Malatya 26 (U. Mu.) — On senedenberi icrayı şekavet eden Hekimhan'ın Kızılyatak köyünden Çakıcı Osman ve üç avnesi, jandarma kumandanı Rauf Beyin ciddi ve şiddetli takipleri neticesinde yakalanmışlardır.

Fuat

Sinema artisti Lon Şaney öldü

Los Anjelos 26 (A.A.) — Meşhur sinema aktörü Lon Şaney bugün vefat etmiştir.

Yardım!

Bankalar müstahsile 10 milyon lira tevzi edecekler

Ikrazat pek yakında baş ıyacaktır

Ankara 26 (Telefonla)— Ziraat, Sanayi ve Maadin Bankalarının ziraat ve sanayi erbabına ikraz edecekleri para hükûmetçe bankalara verilmiştir. Yakında tevziat başlıyacaktır. Gerek ziraatte, geerk sanayide müstahsile yapılacak yardım için ikrazat usulü basitleştirilmiştir. Bu maksatla Ziraat Bankasına 7, Sanayi ve Maadin Bankasına 3 milyon lira verilmiştir. Bankalar pek yakında ikraz muamelesine baslıvacaklardır.

İzmir'in üzüm rekoltesi 35 milyon

İzmir 26 (A. A.) — Başlıca ihracat mahsullerimizden olan üzümlerin 1930 senesi rekoltesi 35 milyon kilo tahmin edilmektedir. İktisadî mıntakamızın geçen sene rekoltesi 51 milyon ve evvelki sene rekoltesi 45 milyon kilo idi. Bu sene rekoltenin noksan olması ilkbahârda olan donlar dolayısile bağ tomurcuklarının müteessir olmasından ileri gelmiştir. Bu sene rekoltesi az olan üzümler son zamanlarda havaların müsait cereyanı hasebile nefis bir tarzda idrak olunmaktadır. üzüm borsaya 17 ağustos pazar günü gelmiştir. O tarihten 25 ağustosa kadar bir haftalık satış bir milyon dört yüz elli sekiz bin altı yüz dört kilodur.

Terfi listesi tebliğ edilmek üzeredir

Ankara 26 (Telefonla) — Tasdiki âliye iktiran ettirilmek üzere Osman Şevki Paşa tarafından Yalova'ya götürülen askerî terfi listesi gelince telgrafla ordulara bildirilecektir.

Ankara'da bayram hazırlığı

Ankara 26 (Telefonla) — Tayyare Cemiyeti şubesi 30 ağustos Zafer şenliği için hazırlıklara başlamıştır. O gece Marmara köşkünde bir garden parti verilecektir.

İzmir'de üzüm incir piyasası, şiddetli sıcaklar

İzmir 25 (A.A.) — Bugün 16 ile 54 kuruş arasında 4,070 çuval üzüm ve 11 kuruş ile 27 kuruş arasında 465 çuval İncir satılmıştır. İki gündenberi bir sıcak dalgası hüküm sürmektedir. Bugün gölgede derecei hararet 36 dır.

Harbiye mektebi Ankara'ya naklediliyor

Ankara 26 (Telefonla) — Millî Müdafaa Vekili Abdülhalik Bey Dahiliye Müsteşarı Hilmi Beyi ziyaret ederek İstanbul'dan Ankara'ya nakli mutasavver Harbiye mektebi için yaptırılacak yeni binanın mevkii hakkında bir müddet görüşmüştür.

Dedikodu!

Traktör tecrübesinin mahiyeti nedir?

Devam eden dedikodular umumî şüpheyi artırıyor

Ankara'da traktör tecrübeleri devam ediyor. İktisat Vekâletinin buna ihtiyaç göstermesi şundandır: Traktörlerde kullanılan müşteil mevat resimden muaftır. Halbuki bu muafiyet sui istimale müsaittir ve vaki de olmuştur.

Mazot petroldan daha ucuz, binaenaleyh mazotla işliyen traktörler daha az masraflıdır ve memleket hesabına daha nafi olacaktır. Vekâlet mazot yakan traktörlerin en elverişli olanını seçerek bundan sonra bütün Türkiye'de yalnız o markanın kullanılmasını temin etmek niyetindedir.

Halbuki mazot ve emsali gibi ağır mahrukatla işliyen makineler büyük ve o nisbette de pahalıdır. Küçük ve petrolla işler traktörlerin 1200-1500 lira kıymetinde olmasına mukabil mazot yakan traktörler 3000-5000 lira arasındadır. Ve daha yüksek fiatlıları da yok değildir. Bundan başka büyük makineler düz, geniş arazi içindir. Bizim memleketin bir kaç muayyen ovasını istisna edince her tarafın arızalı ve parça tarlalardan mürekkep olduğu ise mlûm ve muhakkaktır.

Daha mühim bir cihet te bizde geniş araziye sahip olan ve büyük ziraat tatbik eden çiftçinin pek mahdut olmasıdır. Bu işle meşgul alâkadarlar mazotla petrol arasında maliyet fiatının da çok az olduğunu söylemektedirler.

Mes'ele etrafında cereyan eden dedikodular efkârı umumiyede şüpheli mecralara varan bir şekil aldı. Deniliyor ki Ankara tecrübelerine 3 traktör nümunesi arzedilmiştir ve bunların birisi Şakir Bey İktisat Vekili oluncuya kadar ortağı olduğu Hayri Beyin, diğeri de Şakir Beyin hemşirezadesinin vekâlet ettikleri fakrikalara aittir.

Hakikat ya böyledir, ya değildir. Fakat umumî şüphe ve endişeyi daha ziyade aleyhte tecelliye müsteit bir safhada bırakmamalıdır. Halk doğruyu bilmek istiyor.

Mm. Pavlova

Yeni fırka hakkında ne diyor?

«Muhalif bir fırkanın teşekkülü memleketimiz için ikinci bir inkılâptır»

Evvelki gün Paris'ten şehrimize gelen Fransız muharrirlerinden Mm. Nelia Pavlova dün bir muharririmize seyahati ve intibaları hakkında şu izahatı vermiştir:

«— İstanbul'a gelir gelmez Paris'ten çok iyi tanıdığım yeni fırka lideri Fethi Beyi ziyaret ettim. Fethi B. aris'te kendisini çok iyi tanıtmış ve sevdirmiştir. Bilhassa refikaları Galibe H. bütün Fransa kadınlık âleminin hürmet ve muhabbetini kazanmıştır.

İstanbul'a Paris, Strazbourg, Viyana, Belgrat, Sofya tarikile geldim. Buradan sonra Bükreş, Budapeşte, Prağ, Breslâv ve Varşova tarikile Paris'e döneceğim. Tayyare ile yapacağım bu sayahat tahminen iki ay kadar sürecektir. Memleketime döndüğüm zaman intibalarımı ve üç sene evvel gördüğüm Türkiye ile bugünkü Türkiye ve Türk gençliği arasındaki farkları Fransız ve Amerikan gazetelerine yazacağım.

Ben çok eskidenberi tanıdığım memleketinizin hürmetkârıyım. Bu son gelişimde bir çok yenilikler daha gördüm. Bilhassa Fethi B. tarafından yeniden teşkil edilen S. C. Fırkası Türkiye için çok hayırlı ve ümit veren bir hâdisedir. Gazi ile Türk hükûmeti bu muhalif partiyi memnuniyetle karşılamaları demokratik fikirler besledikleri bir kere daha isbat etmiş oluyor. Cumhuriyetle idare olunan her memlekette muhalif partilerin mevcudiyeti hem tabii hem de lüzumludur.

Mevkii iktidarda bulunan ve muhalefete maruz kalmıyan bir hükûmet bir müddet için kuvvetli olabilir ve dost hareketlerile iyi işler de yapabilir. Fakat bunun daimî olabileceği iddia edilemez.

Bunun için şunu söylemek isterim ki S. C. Fırkası memleketiniz için yepyeni ve manevî bir «ikinci inkılâp» olmuştur.

Türk gençliğine çok itimadım var. İstikbalinden ve muvaffakiyetlerinden kat'iyyen ümitvarım. Türk gençliği ve Türkiye Avrupa ve Amerika'da kendisine kâfi derecede teveccüh toplamıştır. Bu itibarla Türkiye çok yakın bir atinin güneşi olacaktır.»

Mm. Pavlova Fransa'da Övre, Pöti Parizien, Repüblik, Mondial, La Revü ve Cenubî Amerika'da bir çok gazetelerin muharrir ve muhabirliğini yapmaktadır.

Geçen sene memleketimizi ziyaretinin semeresi olarak «Gazi'nin memleketinde» isimli bir eser yazmıştır.

İktisadî mehafilde

Zahire borsası resmi yarıya indirildi

Zahire tacirleri Ticaret Borsalarından alınan resmin ağır olduğundan şikâyet etmekte idiler. İktisat Vekâleti mallarımızın hariç memleketlere daha ucuz sevkedilebilmesi için borsa resmini yarı yarıya tenzil etmiştir.

Naki B. tetkik seyahatine çıktı

İktisat Vekâleti Ticaret Umum Müdürü Naki B. Karadeniz havalisinde bir tetkik seyahatine çıkmıştır.

Balıkçılık komisyonu toplandı

Balıkçılık ihtisas komisyonu dün Ticaret Odasında toplanmıştır.

İçtimada mütehassıs M. Veberman da bulunmuştur.

Ecnebi mehafilde

Arjantin mektep gemisi yarın geliyor

Devri âlem sayahatine çıkan Prezidanta Sarmiyento isimli Arjantin mektep gemisi yarın limanımıza gelecektir.

Gemide 12 zabit, 30 talebe ve 300 kadar mürettebat vardır.

Fethi Beyin beyanatı

Üç meb'us daha yeni fırkaya dahil oldu

(*Birinci sahifeden mabait*)

karar verilmediğini söylemiştir.

Nuri B. Yalova'ya gidiyor

Fırka kâtibi umumisi Nuri B. (Kütahya) bu sabah Yalova'ya gidecektir.

Yeni fırkaya üç meb'us daha girdi

Yeni fırkaya yeniden bazı meb'uslar iltihak etmektedir. Bu cümleden olarak Refik İsmail (Sinop), sabık jandarma umum kumandanı Galip (Niğde), Senih (Bursa) B. lerin, yeni fırkaya iltihak etmek üzere muameleleri yapılmaktadır.

İzzet Melih B. ve refikası Fahrünnisa Hanım da yeni fırkaya intisap etmişlerdir.

İzmir gazeteleri hangi taraftalar?

İzmir gazetelerinden «Hizmet» Halk Fırkasının mürevvici olduğunu ilân etmiş, «Yeni Asır» müstakil kalacağını yazmış ve Başmuharriri İsmail Hakkı Bey Halk Fırkasından çekilmiştir.

Halk Fırkasının nekadar azası var?

Yeni fırka taraftarları, Serbest fırkanın nihayet on bin azası bulunabileceği yolundaki sözlere cevaben beş senelik bir fırka olan Halk Fırkasının aza adedinin 15 bini geçmiş olup olmadığını sormaktadırlar.

Bir tavzih

Sabık Adliye Nazırı Memduh Beyin Kızı Fatma Hanımın yeni fırkaya intisap ettiğini yazmıştık. Dün bir hanım bize telefon etti. Kendisinin Memduh Beyin kızı ve isminin Fatma değil, Feriha Hanım olduğunu, S. C. fırkasına girmediğini söyledi.

Fethi Bey yeni beyanat veriyor

Serbest Fırka Lideri Fethi Bey, dün gazetecilerle yeni bir mülâkatta bulunmuştur. Bu mülâkatı dercediyoruz:

Vergiler mes'elesi

— Gazetelerde tenkit yollu bazı neşriyat var. Tabii görmüşsünüzdür?

— Evet, vergilerin mütemadiyen ıslahı İsmet Pş. hükmetinin programında da mevcut olduğu ve 930 senesinde kaleme alınan meşhur iktisat programında da istihsal noktasından menfi tesirleri olan vergilerin tadil ve hatta ilgası lâzımdır diye bir fıkra bulunduğu yazılıyor. Demek ki istihsal noktasından menfi tesirler yapan ve tadil ve ilgası icap eden vergiler vardır. Bu vergiler hangi hükûmet tarafından vazedilmiştir, bunu herkes bilir. Tadil ve ilgası icap eden ve elyevm tasrih edilmekte lan bu vergilerin ancak son buhranı mali üzerine tanzim edilen iktisat programında tahattur edilebilmiş olması biraz geç bulunmaz mı?

Aşar nezaman kaldırılmıştı?

İsmet Pş. hükûmetinin dört sene içinde otuz kırk senelik işler gördüğü ve meselâ aşar usulünün ilga edilmiş olması İsmet Pş. hükûmeti elinde mali noktai nazardan yapılan büyük işi isbata kâfi gelecek bir muvaffakiyet olduğu söyleniyor. Anlaşılan, Aşarın, benim başvekil olduğum zaman ilga edilmiş olduğu unutuluyor. Aşarın ilgasında bir muvaffakiyet varsa, o muvaffakiyet yanlış yere tevcih olunmuştur.

Şimendifer siyaseti ve yeni fırka

— İsmet Pş., şimendifer yaptığı için değil, daha fazlasını yapmadığı için tenkit beklediğini söyliyor.

— Buna dair noktai nazarımızı Büyük M. Meclisi kürsüsünde söyliyeceğiz. Programımızdaki nafıa işlerine müteallik maddeden fazla bir şey söyliyemiyeceğim.

— Fırka nizamnamei dahilisi ikmal edilmedi mi?

— Henüz nizamnamenin tetkiki bitmemiştir.

— Fırkanın belediye namzetleri, alâkadaranın muvafakati alınarak mı teklif ediliyor, her iki fırkanın, ayni zevatı namzet göstermesi ihtimali var mıdır?

— Bu cihet nazarı dikkate alınmıştır.

— Tosya ve Kastamonu'dan belediye reislerinin imzalarile iki tekzip telgrafı neşredildi. Bunlar hakında ne buyurulur?

— Bu telgrafların ibarelerine dikkat olunursa ikisinin de harfiyen ayni metinde yazılmış oldukları görülür. Bu hal, uful ettiğini görmek istediğimiz eski bir zihniyetin mahsulüdür ve artık modası geçmştir.

Tashihi lüzumu hissedilen şeyler nedir?

Fethi Bey dahili siyasetin tamamen bozuk olduğu hakkında beyanatta bulunmadığını ve fırkaya mürteci kimsenin alınmadığını söyliyerek sözüne şöyle devam etmiştir:

« — Biz ekseriyet fırkasının beyanat ve içtihadatını tenkit ettikçe onların da parlâmento hayatının icabatına ve bizim teşkilâtı esasiye kanunumuzun ruhuna daha uygun bir vaziyetle ülfet etmek lüzumunu hissettiklerini gördüm. Henüz bir aylık hayata malik olmıyan ve henüz bir düzüne azası olmadığını kendilerinin aşikâr bir surette yazdıkları fırkamızın tenkit ettiği şeylerin bugün tashihi lüzumunu anlamışlardır. Bizim için bu kadarları da bir muvaffakiyettir.

— Fırka, İstiklâl unvanlı bir gazete mi çıkarıyor?

— Böyle bir şeyden malûmatım yoktur.

Sarıklılar yok!

— İlâve etmek istediğiniz bir nokta var mı?

— Memleketimizde Cumhuriyet esaslarını ebedileştirmek için yekdiğerini daima mürakabe eden iki fırkanın mevcudiyeti herkesçe tasdik olunmuştur. Bu millî gayenin vücut bulması için şahsî huzurumu feda ederek mücadele meydanına atıldım ve gayenin temini için takati beşer haricinde denilecek bir sây karşısında bulunuyorum. İstanbul matbuatının bazılarında, fırkamıza bazı sarıklıların girmeğe teşebbüs ettikleri yolunda neşredilen ve hüsnü niyetten pek uzak olan rivayetleri şiddetle reddederim.»

Iki meb'usun birer tekzibi

Yeni fırkaya geçeceği ve yeni bir gazete çıkaracağı rivayeti yazılan Giresun meb'usu Hakkı Tarık Beyden aldığımız bir mektupta ezcümle deniliyor ki:

Ben Halk fırkasındayım. Fırkamız iktidar mevkiindedir. Hemen hemen yalnız iktidar mevkiini almak için kurulmuş başka fırkaya geçmek niçin? Diyorlar ki iki fırka kardeştir, gayesi birdir. O halde fırkanın maksadına daha çabuk daha az zayiat, daha çok kazançla ermesi için ben, hele yeni fırka emri vaki olduktan sonra fırkam içinde daha kolay çalışamaz mıyım?

Başka birşey: Yeni fırka lideri, eski fırkadan hesap aramak için meydana çıktıklarını söyledi. İsmet Paşa ve arkadaşlrını bugüne kadar hükûmette tutuyor görünen biz değil miyiz? Hatta düne kadar biz bu arkadaşların reylerini takip etmiyor mıydık?

Kendi mes'uliyetimizin hesabını biz mi kendimizden alacağız, yoksa mes'uliyetten kurtulmak vaziyetine gelmek neden?

Bu fırkanın devam ve bakasını yürekten arzu ettiğim tenkit ve salâhiyet ve kuvvetini muhafaza etmek için, bence, bugünkü meb'uslar bu fırkaya girmemek lâzımdır. Serbest fırka İsmet Paşa kabinesini bir tarafa bırakıp Halk fırkası meb'uslarından bir fırka yapacak değil ya? İsmet Paşa iktidar mevkiinde cebrü kahırla mı duruyor, yoksa hâlâ bizim ve onların reylerile mi?»

Hacı Hüseyin Bey de ayrılmıyacak

İzmir 26 (Hu. Mu.) — S. C. Fırkasına intisabı rivayet olunan İzmir meb'usu Hacı Hüseyin Bey, bana, böyle bir şeyin aslı olmadığını söyledi ve dedi ki:

«— Prensiplerimizden ayrılmam. Halk fırkasına bir kere girdim. Artık benim için başka bir fırkaya girmek mevzuu bahsolmamakla beraber S. fırkanın muvaffakiyetini temenni ederim.»

Hidayet

Sui istimaller ve Nuri Bey

Dün geç vakit S. C. F. Umumî kâtibi Nuri Beyden bir mektup aldık. Başmakalemizin mevzuu ile alâkadar olan bu mektupta aynen deniliyor ki:

«Son Posta» gazetesinin 25 ağustos tarihli nüshasında sui istimal hakkında tarafımdan söylenildiği yazılmış fıkraları okudum. «Cumhuriyet» gazetesi muhabirine buna dair hiç bir şey söylemediğim halde, Son Posta'dan naklen olacak, ayni yazıları bugünkü «Cumhuriyet» te de okudum. Bu beyanatı muhtacı tashih gördüm.

Mükâleme şöyle cereyan etti:

«Son Posta» muhabiri bana prensiplerimizdeki «sui istimalâta karşı mücadele» den maksat ne olduğunu sordu. Ben de cevaben:

(Bunun anlaşılmıyacak bir yeri var mı?) Dedim. Muhabir:

(Yani böyle bir şey var mı?) Dedi.

Cevaben devairde bu kabilden hadiseler cereyan etmekte olduğunun, halkın ağzından şikâyet tarzında işitilmekte bulunduğumu bir iki misal ile söyledim. Bu sözlerin «Son Posta» gazetesinde (Nuri Bey itham ediyor?Bir çok yerlerde sui istimal vardır, rüşvet bir itiyat haline aldı) şeklinde kalın yazılarla dercini doğru bulmadım. Zaten Son Posta muhabirinin bana atfettiği yazılar arasında (bizce tesbit edilmiş böyle bir şey yoktur) ve (rüşvet usulü muhakkaktır) gibi mütearız sözleri de vardır. Mes'elenin mahiyeti bundan ibarettir.»

Nuri Beyin aynen dercettiğimiğ bu tashihinde maatteessüf tenakuz vardır. Dikkat edilecek olursa Nuri Bey hem kendilerince müsbet bir sui istimal olmadığını söylemekte, hem şikâyet tarzında işitildiğini beyan kaydilede olsada sui istimallere dair misal verdiğini teyit etmektedir.

C. H. Fırkası namzetleri tesbit edildi

Şehir meclisi intihabı için C. H. F. tarafından gösterilecek namzetlerin mühim bir kısmı tesbit edilmiştir. C. H. fırkasında bunun için müteaddit içtimalar aktedilmektedir. Şehir meclisinde 65 aza bulunacaktır. Bunun 50 kişisi şimdiki Cemiyeti belediye ve meclisi umumî azasından olacaktır. Ekserisini Encümenlerde ihtisas sahibi olan azalar teşkil edeceklerdir. C. H. F. şehir meclisi namzetlerini bu esas dahilinde intihap etmektedir. Kadın namzetlerden Nakiye Hanımın aza intihabı muhakkak ise de söylenen diğer isimler doğru değildir.

Dün akşam üstü Şehremanetinde Vali Muhittin Beyin nezdinde C. H. F. Umumî kâtibi Saffet B. ve müfettiş Hakkı Şinasi Pş. nın iştirakile mütima aktedilmiş ve geç vakte kadar müzakerat cereyan etmştir. Saffet B. bunun bir ziyaretten ibaret olduğunu söylemiştir.

HEM NALINA MIHINA

Başka yer yok mu ?

Evvelki akşam Taksim bahçesinin varyete numaraları gösterilen bar kısmında Rumanya'dan gelen misafirlerin şerefine Türkiye Turing Klübü tarafından bir bahçe eğlencesi tertip edilmişti. Misafirleri izaz itibarile böyle bir eğlence tertibi iyi bir fikirdir. Fakat eğlencenin mevkii hiç iyi intihap edilmemişti. Esasen iyi bir manzarası olmıyan Taksim bahçesinin o köşesi büsbütün sıkışık ve mahalle arası gibi bir yerdir. Bahçenin de hususî hiç bir güzelliği yoktur. Bükreş'te, hâlâ bir Türk ismi taşıyan o güzel Çeşmeci parkının yanında Taksim bahçesi, külüstür bir bahçe bozuntusundan ibaret kalır. Varyete gösterilen yer ise bir panayır tiyatrosuna benzer.

Manzara güzelliği yok, bahçe güzelliği yok, san'at güzelliği yok; o halde Rumen misafirlerini oraya götürmekte mana ne? Sarayburnu parkı ve gazinosu, elbette Taksim bahçesine bir çok noktai nazardan daha müraccahtır.

Yanımdaki masada oturan bir Türk bir Rumen kadınına soruyordu:

— Burayı nasıl buldunuz?

— Bu küçük bahçe fena bir yer değil!

Misafir kadının halinden, sırf, berayi nezaket «fena bir yer değil!» Dediği anlaşılıryordu; hakikati halde Taksim bahçesi, çok güzel parkları ve bahçeleri olan Bükreş'liler için değil; bizim için bile berbat bir yerdir. Ümit ederiz ki Türkiye Turing Klübü bir daha misafirlerini İstanbul'un manzarasi çok güzel yerlerinden birinde izaz eder. Malûm ya İstanbul yalnız manzarası güzel bir şehirdir. İçinin çirkinliklerini dışının güzellikleri örter. Bu noktaya dikkat ve misafirlere kendi memleketlerinde görmedikleri emsalsiz bir Panorama göstermeğe itina etmek lâzımdır.

* * *

Yazının bu kısmı Beyoğlu Belediye Müdürü Beyefendiye hitaben yazılmıştır.

Müdür Beyefendi

Evvelki akşam Taksim bahçesine girmek üzere Taksim caddesinden, hani, şu bir ucunun tanzim ve tezyini için yüz binlerle lira sarfedilen caddeden geçerken, bir sürü çirkinlikler gördüm. Fakat bazılarını düzeltmek sizin elinizde olmadığı için onları geçiyorum; yalnız bir tanesinden bahsedeceğim. Tam Taksim kışlası bitip te tozlu bir aralıktan sonra Taksim bahçesinin parmaklıkları başladığı zaman burnuma ağır bir koku geldi. Benden biraz evvel ve sonra Rumen misafirlerin de duydukları muhakkak olan bu ağır kokunun nereden çıktığını aradım. Bahçenin parmaklıkları ve ağaçları arasında koca man bir süprüntü yığını gördüm. Her türlü müzahrefattan mürekkep olan bu yığını yapanları belediye nizamatına tevfikan cezalandırmanızı rica edersem darılmazsınız değil mi efendim?

İş Bankasının yıl dönümü dün tes'it edildi

Türkiye İş bankasının yıl dönümü olmak münasebetile dün müessese tatil edilmiş ve Yalova'ya bir tenezzüh yapılmıştır. Hususî vapur Bankanın remzile ve bayraklarla süslenmiş, tenezzühe 250 memur ile bazı davetliler iştirak etmiştir.

Gidilir ve gelinirken hoş eğlenceler tertip edilmiş, vapurda cazbant çalmış, bu güzel gün bu suretle tes'it edilmiştir. Yalova'da İş Bankası namına Gazi Hz. ne arzı tazimat edilmiştir.

Poliste

Ata B. ikinci şube müdürü oluyor

Polis İkinci şume Müdiriyetine muavinliğinde bulunan Ata Beyin tayini kararlaşmıştır.

İsmet Pş. nın cevabı

Başvekilimiz yarın Sıvas'a hareket ediyor

(*Birinci sahifeden mabait*)

tile Yalova'ya gitmişlerdir.

Başvekilimiz yarın Yalova'dan Ankara'ya hareket buyuracaklar ve oradan Sivas'a azimetle yeni hattın küşat resmini yapacaklardır.

Diş tabibi Sami Günzberg B. İsmet Pş. Hz. nin dişlerinin tedavisini ikmal için bugün Yalova'ya gidecektir.

Başvekil Malatya ve Elâziz'e de gidecek

İsmet Pş. Hz. Sivas'ta irat edecekleri mühim nutuklarından, Halk fırkası hükûmetinin şimendifer siyasetine ait tenkidata cevap verecekleri gibi bütün hükûmet icraatından da bahsedeceklerdir.

Pş. Hz. Sivas hattının küşat resminden sonra Uzan - Maltya hattını teftiş edecekler ve Malatya'yı da teşrif buyuracaklardır. Başvekil Pş. Hz. nin Malatya'dan Elâzize gidecekleri, Birinci Müfettişi umumî İbrahim Tali B. in Müşarünileyhi müfettişlik hududu olan Fırat'ta istikbal edeceği bildirilmektedir.

İsmet Pş. ve şifendifer siyaseti

İsmet Pş. Hz. Yalova'da bir hasbihal esnasında, şimendifer siyasetine temas ederek şöyle buyurmuşlardır:

«— Şimendifer siyasetimize hücum etmek dalâlettir. Ben şimendifer işine ehemmiyet verdiğim için itiraz olunacağını asla beklemezdim. Ve belki de, neden daha ziyade yapılmadı, diye tenkit edileceğimi tahmin ediyordum. Daha ziyade yapmak niçin mümkün olmadığını izah mecburiyetinde kalsaydım bunu tabiî görürdüm.»

Kâzım Pş. Balıkesir'e gidiyor

Dün akşam, Yalova'ya giden B. M. M. Reisi Kâzım Pş. Hz. kendilerile görüşen muharririmize şunları söylemişlerdir:

«— Yarın Yalova'dan avdet edeceğim. Cumartesi günü de dairei intihabiyem olan Balikesre gideceğim. Balikesir'den avdetimde bir müddet daha İstanbul'da kalacağım.»

Tevfik Rüştü B. de dişlerini tedavi ettirdi

Hariciye Vekili Tevfik Rüştü B. dün öğleye kadar Tokatlıyan'da istirahat etmiş, öğleden sonra Sami Günzberg B. in muayenehanesine giderek dişlerini tedavi ettirmiştir.

Vekil B. otele avdetinde Fransız sefiri Kont dö Şambrön ve diğer bazı zevat ziyaret etmişlerdir. Fransız sefirinin bu ziyaretinde, Suriye'de aleyhimize ötedenberi yapılmakta olan hainane faaliyetlerin men'i yolunda Fransız'larca ittihzı mevzu bahis hattı hareket etrafında görüşüldüğü zannedilmektedir.

Hariciye Vekilimiz, dün akşamki ekspresle Ankara'ya hareket etmiştir.

Viyana sefirimiz Hamdi B. de Vekil B. le birlikte Ankara'ya gitmiştir.

Vekil Bey tekrar gelecek

Tevfik Rüştü B. sekiz gün sonra tekrar şehrimize gelecek ve eylûl evasıtında Moskova'ya giderek Karahan Yoldaşın Ankara'ya vaki olan ziyaretini iade edecektir.

Yeni Sefirler

Hirciye Vekilimiz, dün kendisile görüşen muharririmizin suallerine cevaben şu beyanatta bulunmuştur:

«— Paris sefaretine Bern sefiri Münir ve Bern sefaretine de Cemal Hüsnü B. lerin tayinleri rivayetlerinin derecei sıhhatini soruyorsunuz. Bu hususta şimdilik bir şey söyliyemem. Bu iki sefarete tayinleri muvafık görülen zevat için alâkadar hükûmetlerden istimzaç vaki olmuştur. Cevabı muvafakat gelince tayinleri tasdiki âliye iktiran edecek ve isimleri matbuata da bildirilecektir.

Moskova seyahatinin manası

Moskova'ya vaki olacak seyahate gelince: Atina'dan gelen bir telgrafta, bu seyahatin Cemiyeti Akvama girmemekliğimiz hakkındaki taahhüdümüzü çözmek maksadına müstenit olduğu bildirildiğini söyliyorsunuz. Cemiyeti Akvama dühulümüz mes'elesi etrafında B. M. Meclisindeki son nutkumda noktai nazarmızı izah etmiştim. Bu kararda tebeddül yoktur.»

Fethi B.in mektubu

(*Birinci sahifeden mabait*)

Gazetenizin dürüst hareket edenlerin başında olduğunu itiraftan çekinmem. Matbuata geçmesini caiz görmediğim şahsiyet dedikodularına karışmaktan imtina edersem bunu matbuata infial şeklinde göstermemeği rica ile hürmet ve müveddetlerimi teyit ederim efendim.

A. Fethi

Evvelâ şunu söyliyelim ki, muharririmiz kendilerine dün değil, pazar günü müracaat etmiş ve kabul edilmemiştir. Bunun üzerine biz de o gündenberi Fethi Beyefendiden beyanat almak üzere hiç bir muharrir göndermedik ve dünkü fıkrayı yazmak mecburiyetinde kaldık.

Fethi Beyefendi kendilerine gönderilecek her Cumhuriyet muharririnin daima makul sualler soracağından emin olabilirler.

Yeni fırka liderinin tezkeresinde bahsettiği diğer mütalealar bizim de evveldenberi serdettiğimiz ve iştirak ettiğimiz fikirlerdir. Kendilerinin itiraf buyurdukları gibi «Cumhuriyet» gazetesi dürüst hareket edenlerin başında olduğu gibi, daima da dürüst hareket edeceğine şüphe yoktur.

Müteferrik

Adalarda Himayeietfal cemiyeti

Himayeietfal Cemiyetinin Adalar şubesi, bu seneki kongre tarafından yeni bir hey'eti idareye tevdi olunmuştur. Bu hey'et, Adalar kaymakamı Hayri Beyin riyaseti altında olmak üzere miralay mütekaidi Salt, Refik ve Sezai Beylerle Osmanlı Bankası sabık direktörlerinden Keresteciyan Efendiden mürekkeptir. Hey'etin gösterdiği gayret sayesinde Adalar'da 29 fakir ve yetim çocuk mükemmelen giydirilmiştir. Yetim çocukların hastalıklara ve soğuğa karşı himayelerini temin için de ayrıca tedbirler alınmaktadır. Adalar halkı, cemiyete yardımını esirgememektedir. Eminönü'ndeki Güneş şirketi fakir çocuklara tevzi olunmak üzere şube emrine 18 takım elbise hediye ettiği gibi matbaacı Arşak Garoyan Efendi de şubenin bütün tabı işlerini parasız yapmaktadır.

İrtihal

Kız muallim mektebinin en eski mezunlarından Adile Hoca Hanım kısa bir hastalığı müteakip vefat etmiştir.

Kırk seneye yakın muallimlik etmiş bulunan merhume bir çok güzide talebe yetiştirmiştir.

Ailesine ve kızı onuncu mektep müdürü Pakize Hanıma beyanı taziyet ederiz.

İtalyan bahriyelileri

(*Birinci sahifeden mabait*)

lunmuşlardır.

Arzu edenlere zırhlının muhtelif aksamı gezdirilerek izahat verilmiştir.

Davetliler cazbandın terennümatı arasında geç vakte kadar danse derek neş'eli ve eğlenceli bir gün geçirmişlerdir.

Dük d' Ankona'nın beyanatı

Dünkü çay ziyafeti esnasında Piza zırhlısı zabitanından ve İtalya Kralı Hazretlerinin yeğeni Dük d' Ankona gazeteciler ile görüşmüş ve İstanbul'u ziyareti hakkındaki ihtisasatını şu suretle hulâsa etmiştir:

«— İstanbul şehri bende müddeti ömrümde unutamıyacağım hatıralar bıraktı. Gemimiz zabitan ve efradı şehrinizde resmî zevattan ve efrat ve ahaliden gördükleri hüsnü kabulden dolayı son derecede müteheassistirler. İstanbul seyahati Piza zırhlısı zabitan ve efradının ilelebet hatırasında menkuş kalacaktır.»

Piza zırhlısı bugün saat on ikide limanımızdan hareketle Boğaziçine doğru bir gezinti yaptıktan sonra tekrar Marmara'ya avdetle Selânik ve Pire'ye gidecek ve oradan İtalya'ya avdet edecektir.

Limanda

Liman şirketinin umumî içtimaı

Liman şirketi hey'eti umumiyesi eylûl içinde umumî bir içtima aktedecektir.

Bu içtimada şirket nizamnamesinde tadilât yapılması konuşulacak ve şirketin ismi de değişecektir.

Şirketin yeni ismi; «İstanbul Tahmil ve Tahliye şirketi» olacaktır.

Spor

Ankara'da müstakil Federasyon yapılıyor

Ankara 26 (Telefonla) — Kulüplerden 4 ü Ankara idare hey'etine muarız vaziyete geçtiklerinden müstakil bir Federasyon teşkili için teşebbüse girişmişlerdir.

VUKUAT

Cinayet

Sarhoşluk yüzünden bir arkadaş diğerini öldürdü

Dün gece Şişli'de Koza'nın gazinosunda bir cinayet olmuştur. Galata'da Beyzade sokağında oturan liman amelesinden Van'lı Abdullah'la arkadaşı şoför Ahmet, dün Koza'nın gazinosuna giderek sarhoş olmuşlardır.

Şoför Ahmet, Bakırkköy timarhanesinin şoförü olduğu cihetle bu alay mevzuu olmuş ve Abdullah:

«— Sen timarhaneye gideli deli olmuşsun! Demiş, bunun üzerine fazla sarhoş olan Ahmet te:

«— Ben deli değilim amma şimdi deli olmağa başlıyorum.» Diyerek bıçağını çekmiş ve Abdullah'ın üzerine atılmıştır.

İki arkadaş boğaz boğaza boğuştuktan sonra Ahmet elindeki bıçakla Abdullah'ı dört yerinden ağır surette yaralamıştır.

Abdullah hastaneye nakledilmiş ve bir müddet sonra vefat etmiştir.

Katil kaçmıştır. Zabıtaca aranılmaktadır.

Bir amele

Tramvaydan atladı, ve otomobilin altında kalarak öldü

Şişli tramvay deposunda tesviyecilik eden Mehmet namında bir şahıs, dün tramvaydan atlamış, Sabrinin idaresindeki 1345 numaralı otomobilin altında kalarak yaralanmış, hastaneye nakledildiği zaman da vefat etmiştir.

Kazalar

Bir çocuğun bacağı kesildi

Galata'da Kalafat yerinde Nobar Efendiye ait bir motörün provası yapılırken motör patlamış ve İnebolu'lu Mehmet isminde bir çocuğun bacağı kırılmıştır.

Çocuk hastaneye yatırılmıştır.

Bir çocuk kuyuda boğuldu

Kadıköy'ünde Acıbadem'de oturan kahveci Hasan Efendinin oğlu yedi yaşında Hakkı dün evin bahçesindeki kuyudan su çekerken muvazenesini kaybetmiş ve kuyuya düşmüştür. Küçük Hakkı kuyuda boğularak ölmüş ve cesedi çıkarılmıştır.

Müteferrik

Arazözün başına gelenler

Dün sabah Karaköy'de sokakları solayan şoför Yusuf'un idaresindeki arazöz köprüden ve Topane'den gelen iki tramvayın arasında kalmış, tramvaylardan biri yoldan çıkmıştır. Nüfusça bir zayiat olmamıştır.

Bir tavzih

25 ağustos 1930 tarihli nüshamızda muallim Feridun Beyin nişanlısı ile arası açılmasından dolayı intihara teşebbüs ettiğini yazmıştık. Feridun Bey dün matbaamıza gelerek bu haberi tavzih etmiş ve intihar teşebbüsünün nişanlısı ile arası açılmasından değil, üvey valdesine muğber olmasından ileri geldiğini söylemiştir.

Kaçakçılık tahkikatı ilerliyor

Polis şube memurlarından Basri Ef. ye işten el çektirildi

Şarktaki asilere şehrimizden silâh tedarik etmek cürmile zabıta tarafından Lâleli'de Çukurçeşmede Saffet, Kasımpaşa'da eski tütün kaçakçılarından Arif ile iki Kürt derdest edilmiştir. Bunlar Galata'da Rıza'nın kahvesinde buluşmuşlar, orada silâhların pazarlığını yapmışlar, Kasımpaşa'ya Arif'in evine gitmişler, oradan otomobil ile silâh almışlardır.

Zabıta bu işe vaz'ıyet ettikten sonra Lâleli'ye taharri memurları gönderilmiş, Saffet Efendi ve silâhlar bulunmuş ve bunların kimin olduğu sorulduğu zaman Hasan Basri Efendiye ait olduğu söylenmiştir. Hasan Basri Efendi, polis müdiriyeti birinci şube memurlarından olduğundan bu ihbar üzerine mumaileyhe işten el çektirilmiştir. Zabıta bu hadise hakkındaki tahkikata devam etmektedir.

Birisinin kafasını mı yarmışlar?

İstanbul müddeiumumiliğine dün şayanı dikkat bir şikâyet vaki olmuştur. Şikâyetin mevzuu şudur: Zabıat bir kaç gündenberi bir silâh kaçakçılığı tahkikatile meşgul olmaktadır. Bu münasebetle bazı evler taharri edilmiş, bir kaç kişi de nezaret altına alınmıştır.

Zabıta, işte bu tahkikat esnasında mes'ele ile alâkadar gördüğü bir şahsı dövmüş, kafasını gözünü yarmıştır. Bu adam dün bir istida ile müddeiumumiliğe gelmiş, muayenesini talep etmiştir. Müstet'i Adliye tabibi tarafından muayene edilmiş, istidası da polise havale olunmuştur.

ELİF NACI'NİN

RESİM SERGİSİ

Elif Naci Bey yalnız kendi eserlerinden mürekkep bir resim sergisi açıyor. Sergi Güzel San'atlar Birliğinde eylûlün 1 inci 2 inci 3 üncü 4 üncü günleri umuma açıktır.

DUHULİYE SERBESTTİR

Borsa

Kambiyo ve Nukut	Açıldı		Kapandı	
Nukut				
Isterlin İngiliz	1085	—	1085	—
Dolar Amerikan	312	50	312	50
20 Frank Fransız	167	—	167	-
20 Liret İtalya	223	—	223	—
20 Frank Belçika	116	50	116	50
20 Drahmi Yunan	55	—	55	—
20 Frank İsviçre	815	—	815	—
20 Leva Bulgar	81	25	81	25
1 Florin Felemenk	82	50	82	50
20 Koron Çekoslovak	124	50	124	50
1 Şilin Avusturya	80	—	80	—
1 Rayhşmarkı Almanya	50	25	50	25
1 Zeloti Lehistan	23	—	23	-
20 Ley Romanya	24	75	25	75
20 Dinar Yoğo-İslâvya	76	50	76	50
1 Çervoneç Sovyet	—	—	—	—
Kambiyo				
Londra İsterlin kuruş	1080	—	1080	—
Nüy. bir Türk lirası dolar	0,47	30	0,47	35
Paris bir Türk lirası Frank	12	02,50	12	02,50
Milâno bir Türk „ Liret	9	08	9	08
Brüksel „ „ Belga	8	38,30	8	38,30
Cinevre „ „ Frank	2	43,12	2	43,12
Sofya „ „ Leva	65	30	65	30
Amsterdam „ „ Florin	1	17,50	1	17,50
Madrit „ „ Pezat	4	46,50	4	46,50
Aerlin „ „ Mark	1	98	1	98
Varşova „ „ Zeloti	4	20	4	20
Bükreş 20 Ley Kuruş	76	60	79	30
Rusya 1 Çervoneçi Kuruşa	1090	—	1090	—

Esham ve tahvilât	Açıldı		Kapandı	
Tahvilât				
Dahili istikraz % 1	—	—	—	—
Düyunu muuahhide % 4	99	—	100	50
Ru. demir yollar İkramiye	—	—	—	—
A. „ A tertibi % 4 buçuk	—	—	—	—
A. „ D „ „ „	—	—	—	—
A. „ F „ „	—	—	—	—
Calata - Beyoğlu Tünel	—	—	—	—
Hisse senedatı				
İş Bankası	—	—	—	—
İstanbul Tramvay şirketi	—	—	—	—
Anadolu demir yolu	—	—	—	—
Osmanlı Bankası	—	—	—	—

İstanbul Dördüncü İcra memurluğundan:

İhsan B. ve zevcesi Hatiçe Hidayet Hanımın Ağavat sandığından istikraz eylediği dört yüz liraya mukabil vefaen frağ eyledikleri Beylerbeyi'nde Küplicede atik Şemsibey cedit ikinci sokakta kâin atik cedit 1, 5 numaralı elyevm bir bap hane otuz gün müddetle ihalei evveliye müzayedesine vazolunarak dört yüz lirada talibi uhdesinde olup bu defa yüzde beş zamla ve on beş gün müddetle ihalei katiyesine vazolunmuştur. Mezkûr mahal tahminen bir dönüm terbiinde araziyi havi olup hududu sağ tarafı tarikiam sol tarafı Şurayıdevlet azasından Ali Beyin köşk ve bahçesi ön tarafı birinci yeni sokak arkası Ali Osman Efendi hane ve bahçesi ile mahduttur, derununde bir kattan ibaret tahminen yüz arşın terbiinde bir merdiven başı zemini toprak bir aralık bir mutfak ve bir bodrum odası bir kömürlük ve bir tahta sofa üzerinde üç oda bir halâyı havi ahşap hane ve tahminen altmış arşın terbiinde dört taraf kaplamaları yapılmış natamam bir kat ahşap bina fırtınadan tamamile yıkılmış olup enkazı mezkûr mahalde mevcut olup hane 15 nisan 930 tarihinden itibaren bir sene müddetle ve ayda beş lira kira ile Emine Hanım tarafından isticar edildiği komşuları tarafından beyan edilmiş ise de halen bahçede incir, ayva, kayısı, ceviz gibi eşcarı müsmire mevcuttur. Hane ahşap olup muhtacı tamirdir. Kıymeti muhammenesi tamamı maaarazi altı yüz elli lira yıkılan hane enkazı otuz lira olup mecmuunun kıymeti muhammenesi tamamı altı yüz seksen liradır. Talip olanlar kıymeti muhammenenin yüzde onu nisbetinde pey akçelerini alarak 926 - 5860 dosya numarasile 13 - 9 - 930 tarihinde saat on dörtten on altıya kadar İstanbul Dördüncü icra mumurluğuna bizzat veya bilvekâle müracaat eylemeleri ilân olunur.

Çatalca müstahkem mevki satın alma komisyonundan :

Hadımköyü'ndeki kıtaat ihtiyacı olan 110,000 kilo odun ile 6000 kilo şeker açık münakasaya konulmuştur. İhale günü 27 ağustos 930 çarşamba günü saat 14 tür. Taliplerin mezkûr günde Hadımköy'ünde Satınalma komisyonuna müracaatları ilân olunur.

Çatalca müstahkem mevki satın alma komisyonundan :

Hadımköy'ündeki tenvir motörile kıtaat idaresi için (7000) kilo gazyağile (9000) kilo benzine ihtiyaç vardır. Yevmi ihale 15 eylûl 930 pazartesi günü saat (14) tür. Taliplerinin yevmi mezkûrda Hadımköy Satınalma komisyonuna müracaatları ilân olunur.

Gaip aranıyor

319 senesinde Kırklareli nüfus memuru olan bir zata evlâtlık olarak verilen Kırklareli'nin Ahmetler karyesinden Ali kızı Cemile Hanımın elyevm bulunduğu mahalden malûmatı olanların Sultanahmet'te Nakılbent mahallesinde Çayıroğlu sokağında 34 numaralı hanede biraderi Hasan Efendiye malûmat vermeleri.

Zayi — Koca Mustafapaşa askerlik şubesinden almış olduğum askerlik vesikamı zayi ettiğimden yenisini çıkaracağımdan eskisinin hükmü kalmamıştır.

Koca Mustafapaşa Arabacıbeyazıt mahallesinde 7 No. hanede 317 tevellütlü Osman oğlu Hayri

Adapazarı Belediyesinden

930 senesi eylûlün 16 ncı günü müsadif salı gününden şehri mezkûrun 21 inci pazar gününe kadar gün devam etmek üzere geçen senekı gibi belediyemizce Adapazarı namile bir panayır küşat edilecektir. işbu panayırda her cins hayvan mübadele, alım ve satımı ile mal ve fatura ve saireye müteallik her nevi mevad ve eşya, mekûlât ve meşrubat satılabilecektir. Muhteremlerimizin alım verişlerini icra etmeleri için belediyemizce panayır mahallinde dükkân ve sergi mahalleri tefrik ve esbabı istirahatları imkân derecesinde temin edileceği gibi hariçten gelecek tüccar ve esnafa icap eden muavenet ve teshilât dairemizce gösterileceği ilân olunur.

Yelkenci Vapurları

KARADENİZ POSTASI

SAMSUN vapuru 27 ağustos **çarşamba**

Akşamı Sirkeci rıhtımından hareketle (Zonguldak, İnebolu. Samsun, Ordu, Giresun, Trabzon. Sürmene, ve Rize)ye azimet ve avdet edecektir.

Tafsilât için Sirkeci'de Yelkenci Hanında kâin acentasına müracaat Tel. İstanbul 1515

İstanbul 7 inci icra memurluğundan:

Açık arttırma ile paraya çevrilecek gayrimenkulün ne olduğu:Bir bap köşk maa bahçe. Gayrimenkulün bulunduğu mevki, mahallesi, sokağı, numarası: Kadıköyün'de. Caferağa mahallesinin Şifa sokak eski 36 yeni 18.

Takdir olunan kıymet: 10325 lira 50 kuruş. Arttırmanın yapılacağı, yer, gün, saat: İs. 7 inci icra dairesinde 30 eylûl 930 tarihinde saat 16 da.

1 — İşbu gayrimenkulün arttırma şartnamesi 10/9/930 tarihinden itibaren No. ile İstanbul 7 inci icra dairesinin muayyen numarasında herkesin görebilmesi için açıktır. İlânda yazılı olanlardan fazla malûmat almak istiyenler, işbu şartnameye ve 930-16 dosya numarasiyle memuriyetimize müracaat etmelidirler.

2 — Arttırmaya iştirak için yukarda yazılı kıymetin yüzde yedisi teminat gösterilecektir.

3 — Hakları tapu sicillile sabit olmıyan ipotekli alacaklılarla diğer alâkadarların ve irtifak hakkı sahiplerinin bu haklarını ve hususile faiz ve masrafa dair olan iddialarını işbu ilân tarihinden itibaren yirmi gün içinde evrakı müsbitelerile birlikte memuriyetimize bildirmeleri icap eder. Aksi halde hakları tapu sicillile sabit olmıyanlar satış bedelinin paylaşmasında hariç kalırlar.

4 — Gösterilen günde arttırmaya iştirak edenler arttırma şartnamesini okumuş ve lüzumlu malûmatı almış bunları tamamen kabul etmiş ad ve itibar olunurlar. Üstünde bırakılan gayrimenkulün bedeli zamanında verilmezse gayrimenkul ikinci bir arttırma ile satılır ve bedel farkı ve mahrum kalınan yüzde beş faiz ve diğer zararlar ayrıca hükme hacet kalmaksızın memuriyetimizce alıcıdan tahsil olunur. Beş numaralı fıkradaki şart tahakkuk etmek kaydile üç defa bağırıldıktan sonra gayrimenkul en çok arttıranın üzerinde bırakılır. Şart tahakkuk etmezse arttırma geri bırakılıp alıcı taahhütlerinden kurtulur ve teminat ta kalkar.

5 — Arttırmanın birinci veya ikinci olmasına ve gayrimenkule teallûk eden kanuni hakka ve satışın tarzına göre diğer şartlar:

Yazılan maa bahçe köşk yukarıda gösterilen 30/9/930 tarihinde İstanbul 7 inci icra memurluğu odasında işbu ilân ve gösterilen arttırma şartnamesi dairesinde satılacağı ilân olunur.

Yeniköy sulh hakimliğinden:

sinde Bostan sokağında 15-17 No. hanede mukım iken vefat eden Sultanaya ait tereke eşyasının 1 Eylûl 930 pazartesi günü saat 11 de mahallinde açık arttırma ile satılacağı ilân olunur

Hantal zade Tayyar vapuru

AYVALIK - İZMİR SÜR'AT POSTASI

SEYYAR

vapuru her Çarşamba

akşamı saat 17 de Sirkeci rıhtımından hareketle (Gelibolu, Çanakkale, Ayvalık, Dikili) lelerine uğrıyarak cuma İzmir'e gider ve pazar akşamı İzmir'den hareket Çanakkale, Gelibolu'ya uğrıyarak salı sabahı İstanbul gelir.

Yük ve yolcu için Eminönü Reşadiye caddesi Rıhtım hanındaki 5 No. idarehanesine müracaat. Tel. İstanbul 1977 Telgraf: İst. Hantal Tayyar. Vapur bileti vapurda da verilir.

NAİM VAPUPLARI

İzmir - Mersin

Lüks ve sür'at postası

ADANA vapuru ağustos

28 inci **Perşembe** günü

Sirkeci rıhtımından hareketle (Çanakkale, İzmir, Küllük, Bodrum, Rodos, Fethiye, Antalya Alâiye ve Mersin'e gidecek ve avdet edecektir. Tafsilât için Mersin'de gümrük karşısında, Site Fransez binasında 12 numarada umumi acentaya müracaat. Telefon Beyoğlu 1041

Seyrisefain

Merkez acentesi: Galata köprü başında Beyoğlu 2362. Şube acentesi: Sirkeci'de Mühürdar zade hanı altında Tel. İst. 2

ISKENDERİYE SÜR'AT POSTASI

(CUMHURİYET) vapuru 29 ağustos cuma 13 de Galata rıhtımından kalkarak cumartesi sabahı İzmir'e ve akşamı İzmir'den kalkarak pazartesi İskenderiye'ye varacak ve çarşamba İskenderiye'den kalkarak İzmir'e uğrıyarak İstanbul'a gelecektir.

TRABZON İKİNCİ POSTASI

(ANKARA) vapuru 28 ağustos perşembe akşamı Galata rıhtımından kalkarak Zonguldak, İnebolu, Sinop, Samsun, Ünye, Fatsa, Ordu, Giresun, Trabzon, Rize, Hopa'ya gidecek ve dönüşte Pazar İskelesile Rize, Of, Sürmene, Trabzon, Çarşıbaşı lathane, Görele, Giresun, Ordu, Fatsa, Samsun, Sinop, İnebolu'ya uğrıyarak gelecektir.

Maarif Vekâleti

Terzi mektebi müdürlüğünden:

1 — Mektebe talebe kayıt ve kabulüne başlanmıştır.
2 — Eski talebe yeni kayıt yaptıracaklardır.
3 — Mektebe kayıt olunabilmek için ilk mektep mezunu olmal dır.
4 — Mektep neharî ve meccanidir.
5 — Kayıt ve tecdidi kayıt muamelesi 20 Eylûle kadardır.
6 — Fazla malûmat mektep idaresinden verilir.

Adres: Sultanahmet-Dizdariye

İstanbul gümrükleri muhafaza müdürlüğünden:

1 — Gümrük Muhafaza merakibi için defteri mucibince alınacak lâzime 20 gün müddetle aleni münakasaya konulmuştur.

2 — Taliplerin, şartnamesine ıttılâ hasıl ederek % 7,5 teminat veya banka mektubunu hamilen 3 eylûl 930 çarşamba günü saat 14 te müdiriyette müteşekkil komisyonda hazır bulunmaları.

Ticareti Bahriye mektebi âlisi müdürlüğünden:

1 — Mektebin derecesi yüksektir. Gayesi tüccar gemilerine kaptan ve makinist yetiştirmektir.

2 — Mektep leyli olduğundan talebenin iaşe, ibate ve ilbası mektebe aittir. Bikes talebeye ayrıca muavenet edilir. Taşradan müracaat edeceklerin yol masrafları temin olunur.

3 — Lise mezunları imtihansız âli birinci sınıfa kabul edilir. Bunlar için müddeti tahsil iki senedir.

4 — İki seneden ibaret olan tâli sınıflara da liselerin onuncu ve onbirinci sınıflarından naklen ve yahut o derece tahsil gördüğü alelûsul tasdik edilmiş talebe alınır.

5 — Mektep mezunları için mecburi bir hizmet yoktur. Yalnız mektep tahsilini ikmal eylemek şart olduğundan terki tahsil edenlerin iaşe ve ilbas masraflarını maafaiz ödemeleri lâzım ve taliplerin mektebe girerken bir teahhütname vermeleri mecburidir.

5 — Mektebe girmek arzusunda bulunanların hüviyet cüzdanını, aşı şehadetnamesini mektep tasdikname veya şahadetnamelerini, polisçe musaddak hüsnühal ilmühaberlerini ve dört adet vesikalık fotoğrafını istidalarına rapten teşrinievvelin birinci gününe kadar Ortaköy'de Çırağan Sarayı ittisalinde kâin mektep müdürlüğüne müracaatları.

Köprü münakasası

Nafıa Vekâletinden:

Antalya Vilâyetinde Antalya-Alâiye yolunda yapılacak olan 27991 lira 53 kuruş bedeli keşifli Manavgat köprüsünün temel, ayak, ve beton arme aksamının inşaatı kapalı zarf usulile münakasaya konulmuştur.

Talipler münakasa evrakını görmek üzere Nafıa Vekâleti Yollar Umum müdürlüğüne, İstanbul ve Antalya Nafıa Başmühendisliklerine müracaat edebilirler.

Münakasa evrakı beş lira bedel mukabilinde Nafıa Vekâleti Yollar Umum müdürlüğünden alınabilir.

Münakasaya iştirak etmek istiyenlerin münakasa şeraiti umumiyesinin ikinci maddesi mucibince ehliyet vesikalarını Nafıa Vekâletine ihaleden iki gün evvel ibraz eylemeleri ve 66 numaralı müzayede, münakasa ve ihalât kanunu ahkâmına tevfikan hazırlıyacakları teklif mektuplarını 13 eylûl 930 cumartesi günü saat 14 ten evvel Nafıa Vekâleti Müsteşarlık makamına tevdi eylemeleri ilân olunur.

Tahlisiye umum müdürlüğünden:

Anadolu tahlisiye mıntakasının Şile ve havalisindeki tahlisiye mebanisinin icrayı tamiri mukarrer bulunmasına binaen yirmi gün müddetle ve kapalı zarf usulile münakasaya vazedilmiştir.

Mezkûr binların ihalesi 6 eylûl 930 cumartesi günü saat on dörtte icra kılınacağından taliplerin bu baptaki keşifname ve şeraiti fenniye listelerini görmek üzere Galatad'a Rıhtım caddesindeki İdarei Merkeziyeye müracaatları.

930 senesi bedenî yol mükelleflerine

İstanbul Nafıa Başmühendisliğinden:

930 senesi bedenî yol mükelleflerinin hangi yolda ifayı mükellefiyet etmek üzere ne tarihte ve nerede bulunacaklarını mübeyyin tertip edilen cetvelleri ait olduğu bilumum heyeti ihtiyariyelere peyderpey gönderilmekte olduğundan mükellefini mephusenin heyeti mezkûreye müracaatlekeyfiyeti öğrenerek ana göre hareket eylemeleri alâkadarana tebliğ ve ilân olunur.

İstanbul erkek muallim mektebi ikmal imtihanları:

İstanbul Erkek muallim mektebi müdürlüğünden:

Maarif Vekâleti Celilesinin emri mucibince mektep 1-9-930 tarihinde açılacak ve derslere 15-9-930 da başlanacaktır.

Eylül mezuniyeti imtihanlarile diğer sınıfların yoklamaları yani umum sınıfların ikmal imtihanları 1-9-930 da yapılacaktır.

Binaenaleyh ikmale kalan efendilerin şimdiden hazırlanması ve vakti zamanında yola çıkarak tarihi mezkûrda imtihanda hazır bulunmaları ehemmiyetle ilân olunur.

* * *

İstanbul Erkek muallim mektebine girecekler

İstanbul Erkek muallim mektebi müdürlüğünden:

İstanbul Erkek muallim mektebine kayıt ve kabul zamanı 15-8-930 dan 30-8-930 tarihine kadardır.

Bu tarihten sonra kayıt yapılmıyacağı için yazılmak istiyenlerin şimdiden hergün mektebe müracaat etmeleri ve şeraiti kabulü anlamaları ilân olunur.

İstanbul Kız Muallim

Mektebi Müdürlüğünde:

Ana muallimliği ehliyetname imtihanları 30 ağustos 930 cumartesi günü yapılacağından müracaat edenlerin o gün saat dokuzda mektepte bulunması lâzımdır.

Zonguldak Yüksek Maadin ve Sanayi Mühendisi Mektebi Müdiriyetinden:

Mektep talebesi için diktirilecek 100 takım elbise, 100 takım palto ve 100 takım işçi elbisesinin imaliyesi 25/8/930 tarihinden itibaren 20 gün müddetle açık munakasaya konulmuştur. İhalei kat'iyesi 13/9/930 tarihine müsadif cumartesi günü saat 16 da Zonguldak Maden müdüriyetinde icra kılınacağından taliplerin mektep müdüriyetinde, İstanbul mıntakası Maden mühendisliğinde mevcut şartnamesi mucibince ihale günü teminatı muvakkatelerile beraber müracaatları ilân olunur.

Evvelâ SAYFİYENİZ sonra EVİNİZ içni uzun ve kısa mevceli karikulâde

FiLiPS 2802

Radyo makinesi

Elektrik cereyanı veya pil ile işler. 10 ila 2400 metre mevceli istasyonları alır

Müstesna ve gayrikabili kıyas, Kuvvei tefrikiye ve safiyet.

Gramofon plâklarınızın

Sesini yükseltmek için bir tecrübe yapılmasını isteyiniz.

HELiOS

Müessesatı Galata Hezaran Han No. 14 posta kutusu Galata 400

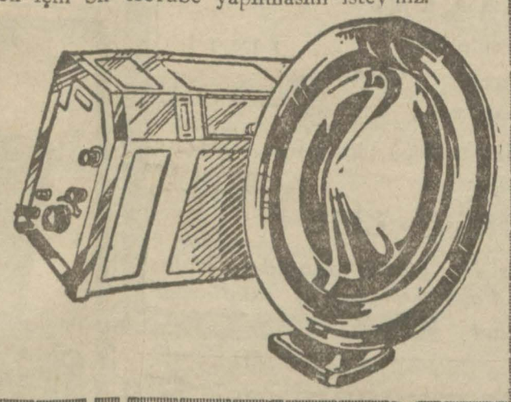

ŞIDDETLI sicaklarda Eno's "Fruit Salt" Meyve tozile biraz limon katıldıkta gayet lâtif, serinlendirici ve sihhi bir meşrup elde edeceksiniz. Şekersiz tuzsuz tabii bir müshil olup meyveler gibi inkıbazı defeder.

Sabah ve akşam bir su kadehi derununde bir kahve kaşığı alınız

ENO'S "FRUIT SALT"

"Fruit Salt" ve "Eno" isimlerile etiketi fabrikanın alâmeti farikasıdır.

BILÛMUM ECZANELERDE SATILIR

Ticaret İşleri Umum Müdürlüğünden:

Sigorta şirketlerinin teftiş ve murakabesi hakkındaki 25 haziran 927 tarihli kanun hükümlerine göre tescil edilmiş olan ecnebi şirketlerinden (ÜRBEN - L'URBAİNE) sigorta şirketi bu kere müracaatla şirket hissedarlar hey'eti umumiyesince esas mukavelenamesinin bazı maddelerinin tay ve bazı maddelerinin de tadiline karar verildiğini ve şirket sermayesinin yirmi milyon franga iblâğ edildiğini bildirmiş ve lâzım gelen vesikaları vermiştir. Keyfiyet muvafık görülmüş olmakla ilân olunur.

Devlet Demiryolları ilânları

30 ağustosta Sıvas istasyonu açılma merasimine mahalli hükûmeti ve milli müesseseleri temsil edecek zevat davet olunmuştur. Gidip gelme dört gün sürecek bu seyahatta yolcuların mümkün olduğu kadar rahat edebilmeleri için yerler tesbit edilmiştir.

Gerek trenler ve gerek merasime iştirak tarzı hakkında tanzim edilen program aynen aşağıda yazılmıştır. Davetnameler bilet yerine kaim olacaktır.

Sivas İstasyonu resmi küşadı programı:

1 — Resmi küşada iştirak edecek davetlilere mahsus hususi trenler:

III üncü katar

Tarihi	Mahalli	Hareket	Muvasalât
28-8-930	Haydarpaşa'dan	22,45	—
29-8-930	Ankara'ya	—	16,48
29-8-930	Ankara'dan	19,30	—
30-8-930	Kayseri'ye	—	6,05
30-8-930	Kayseri'den	6,30	—
30-8-930	Sıvas'a	—	15,00

II inci katar

28-8-930	Haydarpaşa'dan	20,00	—
29-8-930	Ankara'ya	—	16,00
29-8-930	Ankara'dan	18,10	—
30-8-930	Kayseri'ye	—	4,48
30-8-930	Kayseri'den	5,13	—
30-8-930	Sıvas'a	—	13,07

I inci katar

29-8-930	Ankara'dan	16,30	—
30-8-930	Kayseri'ye	—	3,08
30-8-930	Kayseri'den	3,45	—
30-8-930	Sıvas'a	—	11,40

2 — Davetliler davetiye varakasında yazılı tren ve vagonlarda kendilerine tahsis edilen mahalleri işgal edeceklerdir.

3 — Davetiye varakaları bilet yerine kaim olduğundan davetliler bunları trendeki hususi memura göstererek resmi küşada mahsus madalyonu alacaklar göğüslerinin soluna takacaklardır. Ayrıca birer albüm verilecektir.

4 — Davetliler 10 gün evvel icabet edeceklerini ve hangi istasyondan trene bineceklerini Devlet Demiryolları Umumi idaresine lütfen bildireceklerdir. Trendeki yerlerle Sıvas Belediyesi sofrası ona göre tertip ve ihzar olunacağından nihayet 20 ağustosa kadar bildirmiyen zevat icabet etmemiş addolunacaklardır.

5 — Davetliler seyahatleri esnasında arzu ve emirlerini kollarında kırmızı bantlı memuru mahsuslarla talep edeceklerdir.

6 — Sıvas'a vusulde tren tâkızaferden 50 metre mesafede tevakkuf edecek ve davetliler trenden inerek (Tâk) karşısında ihzar edilmiş mevkii mahsusu alacaklardır.

Sıra ile ve yalnız.
Başvekil Pş. Hz.
Sıvas Belediye Reisi.
Sıvas'lılar namına bir vatandaş.
tarafından nutuklar irat edilecektir.

7 — Nutukların hitamında Başvekil Pş. Hz. tarafından kordele kesilerek trenin istasyon önüne girmesi merasimi yapılacaktır.

Kordele ve makas Haydarpaşa Şimendifer Müzesine teslim edilmek üzere memuru mahsusça muhafaza edilecektir.

8 — Merasimden sonra muvakkat istasyon binasına girilecek ve burada çay takdim olunacaktır. Çaydan sonraki boş zaman zarfında arzu buyuran zevat Sıvas şehrini ziyaret edeceklerdir.

9 — Akşam saat 22 de Sıvas Belediyesinin davetine iştirak edilecektir.

10 — Ayni günün gece yarısında ilk tren Sıvas'tan hareket edecek ve diğer iki tren itinererde gösterilen sıra ile takip ederek avdet olunacaktır.

11 — Trenle gelen davetliler dönüşte dahi vagonlarındaki mevkilerini gidişte olduğu gibi aynen işgal edeceklerdir.

12 — Geceleyin idare memurini ve poz bölüğü ve efradı ahali istasyonda sabaha kadar şenlik yapacaklardır.

III üncü katar

Tarihi	Mahalli	Hareket	Muvasalât
31-8-930	Sıvas'tan	24,00	—
31-8-930	Kayseri'ye	—	8,28
31-8-930	Kayseri'den	8,53	—
31-8-930	Ankara'ya	—	20,21
31-8-930	Ankara'dan	21,33	—
1-9-930	Haydarpaşa'ya	—	15,25

II inci katar

31-8-930	Sıvas'tan	1,30	—
31-8-930	Kayseri'ye	—	9,58
31-8-930	Kayseri'den	10,23	—
31-8-930	Ankara'ya	—	21,51
31-8-930	Ankara'dan	22,55	—
1-9-930	Haydarpaşa'ya	—	17,30

I inci katar

31-8-930	Sıvas'tan	3,00	—
31-8-930	Kayseri'ye	—	11,28
31-8-930	Kayseri'den	11,53	—
31-8-930	Ankara'ya	—	23,21

13 — 30-8-930 tarihinde bilûmum Devlet Demiryolları İstasyonları bayraklarla donatılacaklardır.

14 — Elbise ve şapka serbesttir.

15 — Kırmızı zait işareti konulan katarla teşrif buyurulacaktır.

Umumi Müdür

Haşiye:

Sıvas hattının işletmiye açılması bayramını tes'it ve bu münasebetle Sıvas'ı ziyaret etmek istiyenlere kolaylık için bir hafta müddetle bütün Devlet Demiryolları istasyonlarından Sıvas'a gidip gelme yüzde 60 tenzilâtlı yolcu tarifesi tatbik edilecektir.

Kütahya Çini işleri T. A. Şirketi

Meclisi idaresinden:

Kütahya Çini işleri T. A. Şirketi heyeti umumiyesi 1930 senesi temmuzunun 28 inci günü saat on birde Kütahya'da şirket fabrikasında fevkalâde olarak içtimaa davet olunmuş ise de nisabı ekseriyet hasıl olmadığından Ticaret kanununun 386 ıncı maddesine tevfikan 1930 senesi eylûlünün 30 uncu salı günü saat on birde ikinci bir içtima aktolunacağından hissedaranın yevmi içtimaa takaddüm eden on gün zarfında malik oldukları hisseleri İstanbul'da Türkiye Sanayi ve Maadin bankasına ve Kütahya'da şirket fabrikasında muhafız Celâl Beye teslim ederek duhuliye varakaları almaları ve mezkûr ikinci içtima gün ve saatinde dahi mahalli içtimada hazır bulunmaları ilân olunur.

Ruznamei müzakerat:

1 — Şirketin fesih ve tasfiyesi.

2 — Tasfiyei hesap için bir veya bir kaç memurun tayini.

ICRA VE IFLÂS KANUNU ŞERHI

Adliye Vekâleti Celilesi Hukuk işleri müdürü ve Ankara Hukuk mektebi profesörlerinden Sabri Şakir Bey tarafından yazılan icra ve iflâs kanunu şerhinin birinci fasikülü çıktı. Fiatı 75 taşraya 85 kuruş. Satış mahalli: İstanbul Ankara caddesinde Cihan kitaphanesidir.

Dr. A. Kutiel

Muayenehane ve tedavii alektriki lâboratuvarı. Karaköy Topçular caddesi 34

Dr. Horhoroni

Beyoğlu Mektep sokak No. 35 muayene sabahtan akşama kadar.

Doktor Taşçıyan

Muayene ve tedavii elektrikiye sabahtan akşama kadar
Eminönü İzmir sokağında No. 4

ITALYAN ILK ERKEK MEKTEBI KADIKOY

Talebe kayıt muamelesine 1 eylûlden itiberen her gün 9 dan 12 ye kadar devam edilecektir.

Kandilli Kız Orta Mektebi Müdüriyetinden:

1 — Son sınıf mezuniyet imtihanlarile birinci, ikinci sınıfların ikmal imtihanlarına 1 eylûl 930 da başlanacağından alâkadar talebenin mektebe müracaatları.

2 — Eylûlün ilk haftasında pazartesi, çarşamba, cumartesi günleri tecdidi kayıt yapılacak eylûlün ikinci haftasından itibaren ayni günlerde yeni talebe kayıt ve kabul edilecektir.

3 — Leylî meccanî müsabaka imtihanı eylûlün 25 inci günü icra edileceğinden taliplerin daha evvel vesikalarile birlikte mektebe müracaatları.

Maliye Vekâleti millî emlâk müdürlüğünden:

Ankara'da Mahzeni evrak yanında kârgir bir depo ve atelye inşası ve keşif ve resmi veçhile kapalı zarfla ihalesi mukarrerdir. İnşasına talip olanların ihale günü olan 9 eylûl 930 saat dörtte Maliye Vekâleti millî emlâk idaresine müracaatları.

1 — Şişli'de İzzetpaşa sokağında Valde apartımanının 9 No. dairesi. 2 — Aksaray'da Alembey mahallesinde Vezirçeşme sokağında 8 No. hane. 3 — Sarıyer'de Dereboyunda 149-151 ve 153 No. bostanlar. 4 — Sarıyer'de Ortaçeşme muhterik mektep tahtında 3 bap dükkân arsaları.

PERTEVNIYAL VAKFINDAN:

Balâda muharrer emlâk kiraya verilmek üzere açık arttırma suretile ve 20 gün müddetle müzayedeye konulmuştur. Talip olanların yevmi müzayede olan 6 eylûle müsadif cumartesi günü İstanbul Evkaf müdiriyetinde Pertevniyal Vakfı idaresine veya idare encümenine müracaat eylemeleri.

İktisat Vekâletinden:

Muğla Vilâyeti dahilinde Fethiye kazasının Kargı ve Yanıklar kariyesinde Baskı mevkiinde şimalen Yüz taş tepesinden Nal döken tepesine hattı müstakim şarkan Nal döken tepesinden küçük Zeytincik namı diğerle Yordan Zeytinliği tepesine hattı müstakim cenuben Yordan Zeytinliği tepesinden Kaba sakal tepesine bir hattı müstakim garben Kaba sakal tepesinden yüz taş tepesine bir hattı müstakim ile mahdut ve mesahai sathiyesi yüz doksan iki ceripten ibaret arazide Salih Zeki Bey tarafından taharri ve zahire çıkarılan kurom madeni altmış sene müddetle mumaileyh uhtesine ihale olunacağından Madin nizamnamesinin 36 ve 37 inci maddeleri mucibince ve bu bapta bir gûna itirazı olanların 28 temmuz 930 tarihinden itibaren iki ay müddet zarfında Ankara'da İktisat Vekâletine ve mahallinde makamı Vilâyete baarzuhal müracaat eylemeleri ilân olunur.

Balıkesir icra dairesinden:

Balıkesir'inin Örtülü çarşıda manifaturacı kaşıkçı zade Hafız Mehmet Sabri Efendinin Balıkesir asliye hukuk hâkimliğince 20 ağustos 930 tarihinde iflâsına karar verilmiş olduğundan alacaklılar ve istihkak iddiasında bulunanlar alacaklarını ve istihkaklarını tarihi ilândan itibaren bir ay içinde Balıkesir icra dairesine kayıt ve senet ve defter hulâsalarının asıl veya musaddak suretlerinin dairei mezkûreye tevdi eylemeleri ve müflis Hafız Mehmet Sabri Efendinin mallarını her ne suretle olursa olsun ellerinde bulunduranlar varsa bu mallar üzerinde hakları mahfuz kalmak şartile tarihi ilândan itibaren bir ay içinde icra dairesine tevdi etmedikleri takdirde cezai mes'uliyete uğrıyacakları ve makbul mazeret bulunmadıkça rüçhan haklarından mahrum kalacakları ve müflisi mumaileyh Hafiz Mehmet Efendiye borcu olanlar varsa bunların da gene tarihi ilândan itibaren bir ay içinde icra dairesine bildirmedikleri takdirde cezai mes'uliyete uğrıyacakları ilân olunur.

Zayi — İzmir Kâtibiadliliğinden aldığım 1100 liralık senedi Üsküdar'da Nezafet hanında zayi ettim. Yenisini alacağımdan hükmü yoktur.

Üsküdar'da Nezafet hanında Ilgaz'lı Ömer

NASRATTIN HOCA

3 Kuruş — 3 Kuruş

Yakında çıkıyor. Haftada iki çıkar. "Zaloğlu Rüstem„ i tefrika ediyor.

At Yarışları

29 Ağustos cuma günü Veli Ef. de saat 14,30 da
Trenler, Bahsı müşterek, Büfe vardır

ALMAN LİSESI VE TİCARET MEKTEBI

Derslere 8 eylûlde başlanacaktır.

Kayıt günleri 1 - 6 eylûle kadar saat sekiz buçuktan on ikiye kadar. Beraber getirilecek evrak:
Nüfus tezkeresi, aşı kâğıdı ve son mektebin tasdiknamesi.

Doktor beylere fırsat

Bir Leitz Hurdebini, bir Ultra - Mıkros op aleti ufak bir Simens Pantostati, bir hasta muayene masası 52 adet Mulaj, bir projeksion aleti, fotoğraf makineleri ve daha muhtelif şeyler satılıktır. Beyoğlu: İstiklâl caddesinde, Türkuaz lokantası yanındaki lavantacı mağazasına muracaat

Erenköy

ENVER PAŞA ILK MEKTEBI

KIZ-ERKEK-LEYLÎ-NEHARÎ

Tedrisat: Maarif Vekâleti resmî ilk mektepler programına tevfi an icra edilir. FRANSIZCAYA çok ehemm yet verilir.
Kayıt muamelesi: Gumartesi, pazartesi, çarşamba günleri.

AMELÎ HAYAT KIZ ERKEK

TİCARET VE LİSAN MEKTEPLERİ

İstanbul Vilâyeti umumî meclisi tarafından tesis edilen kız ve erkek Amelî Hayat mektepleri bu defa yeniden ıslah ve tevsi edilmiştir. Tahsil müddeti dört senedir ve tedrisat Fransız'cadır.

Talebeyi ecnebi mekteplerinden vareste kılmak ve en ucuz şeraitle en kısa zamanda hem orta tahsil vermek ve hem ecnebi lisanı öğreterek ticaret hayatına atılabilecek malûmatı vermek maksadile açılan işbu mekteplerde Türkçe ve Fransızca lisanlarile beraber İngilizce ve Almanca lisanlarından biri de mecburidir. Tahsil ücreti (50) lira dır. Mektebe girebilmek için ilk mektebi bitirmiş olmak lâzımdır.

Kayıt muamelesi 20-8-930 da başlar ve cumartesi, pazartesi, çarşamba günleri mektepte icra olunur. Kız mektebi: Düyunu umumiye karşısında eski mülkiye mektebi binası Tel, İst. 2731. Erkek mektebi: Cağaloğlu'nda Tel. 1630.

NIŞANTAŞINDA

ŞİŞLİ TERAKKİ LİSESİ

Telefon: Beyoğlu 2517

Teşkilâtını tevsi ederek "YUVA„ ve "ILK„ sınıfları ile "kız leylî„ dairesini ittisalindeki (eski 15 inci mektep) binasına nakletmiştir.

LEYLÎ NEHARÎ KIZ ERKEK

ANA - İLK - ORTA - LİSE

Sınıflarına talebe kaydetmektedir. Her gün 10 dan 16 ya kadar (Şakayık caddesinde Halil Rifat Paşa konağında) müdürlüğe müracaat

Sahibinin Sesi baş muganniyesi

FİKRİYE HANIMI

Görmek ve dinlemek ister misinzi?

Bu akşam saat 9 da

KÜÇÜK ÇİFTLİK PARKINA

gidiniz. Son eserlerinden vereceği

Konseri dinleyiniz

ŞİMENDİFER MÜTEHASSISI ARANIYOR

Orman nakliyatını yapan Dekovil Şimendiferini işletecek tecrübeli bir işletme amirine ihtiyaç vardır. Talip olanların makine ile yazılmış tecrümei hallerini ve şehadetname suretlerini Galata 112 numaralı posta kutusuna göndermeleri.

Yerli Türk mamulâtı

YENİ MARSİLYA KİREMİDİ

Eskişehir'de müceddeden inşa edilen fabrikada imal edilmekte olan KURT markalı MARSİLYA kiremidi hakiki Marsilya kiremidinin ayni olmakla beraber daha kuvvetli ve mukavim olup fiatça da rekabet kabul etmiyecek derecede ehvendir. Umumî deposu: Azapkapı'da köprü ittisalinde 2 No. Şükrü Zade Şükrü ve Onas oğlu Sava ve Todori efendilerin kereste ve çimento deposudur. Marüzzikir yerli KURT MARKALI MARSİLYA kiremidi için mezkûr depoya müracaat edilmesini inşaat müteahhit ve sahiplerine ilân ve kiremitlerde KURT marka na dikkat buyrulmasını rica eyleriz. Telefon Beyoğlu 4753. Telgraf adresi İstanbul Azapkapı Şükrü Zade.

Arnavutköyün'de kârgir çifte saraylarda

Leylî ve Neharî **FEYZİATİ LİSELERİ** Kız ve Erkek

İlk sınıfları ve ayrı teşkilât dahilinde kız ve erkek orta ve lise kısımlarını da muhtevidir. Asrın icap eden mütekâmil vesait ve teşkilâtı haizdir. Kayıt muamelesine başlanmıştır. Kayıt için mektebe veya İstanbul'da Basiret hanında İktisat şirketine müracaat edilebilir. İstanbul cihetinden gelecek neharî talebe için Köprü'ten Bebeğ'e kadar direkt vesaiti nakliye işlettirilecektir. Resmî karara tevfikan mektebimizde dahi 1 temmuz evvelde derslere başlanacaktır.

Tel İst. 2867

Yüksek mühendis mektebi kayıt kabul muamelesi:

15 ağustos 930 tarihinden itibaren başlanılan Yüksek mühendis mektebi kaydü kabul muamelesine Dolmabahçe civarında Gümüşsuyu'nda mektep binası dahilinde her gün sabah saat 10 dan akşam 17 ye kadar olmak üzere 18 eylûl 930 akşamına kadar devam edilecektir. Arzu edenler bu husustaki şeraiti bizzat mektepten alabilecekleri gibi posta ile de istiyebilirler.

TAKSİTLE

Cihanşümul şöhreti haiz

ZENİTH

Gramofonları

Mağazamızda taksitle satılır
İst. Yenipostane Reji karşısında

MEKİKÇİ MÜESSESESİ

Bu akşam ÜSKÜDAR'DA HAYATROSUNDA Gazelhan HAFIZ BÜRHAN incesaz, konser. Komik DUMBULLU İSMAIL EFENDİ DÜŞKÜN KADINLAR Komedi 3 perde ANASTAS... ti, Varyete, Cazband, Duet...

PRIMUS

El ile kullanılan mükemmel YANGIN SÖNDÜRÜCÜ MAKINESI 15 metrolik bir kadar tesiri vardır kırdan veya yekpare imal edilmiş Ayakta ve elleri bırakarak kullanılır hazırdır. İstanbul kolaylık Karşıyaka lanmaz Uzun dayanır. Bu binlerce yangın rülm ştür. Ev ve ransları vardır. Her yerde satılır

PRIMUS

ITALYAN İLK ERKEK MEKTEBİ

Beyoğlu Hayriye sokağı No.

Talebe kayıt muamelesine lûlden itibaren her gün 9 dan kadar devam edilecektir.

Zayi tasdikname

Erzurumun erkek lisesinden ... senesinde almış olduğum tasdikname zayi ettiğimi ilân ederim.

Nazım oğlu Behçet

Tacirlere mühim ilân

İstanbul Ticaret ve Sanayi Odasından:

1930 senesi kayıt ücretlerile Oda resminin cezasız tahsil müddeti 31 ağustos 930 tarihinde sureti kat'iyede bitecek ve bu tarihe kadar tesviye etmiyenlerden icra marifetile ve iki misli cezasile tahsil edilecektir. Henüz ödememiş olanların ceza görmemek üzere Oda veznesine borçlarını ödemeleri son defa olmak üzere ilân olunur.

Evkaf Umum Müdürlüğünden:

Alemdağı'nda Reşadiye karyesi civarında vaki Vakfa ait 55 parçadan 481 dönüm tarladan birinci kısım olarak 20 parçada 171 dönüm talibine ihale edilmiştir. Mütebaki 35 parçada 315 dönüm tarla iki kısım olarak pazarlıkla muamelesi icra edilecektir. Müzayedesi eylûlün üçüncü çarşamba günü saat on dörde kadardır. Talip olanların İstanbul Evkaf müdiriyetinde Orman ve Arazi idaresine müracaat etmeleri.

§ Polenezköyü civarında vaki Vakıf ormandan kat ve nakledilmek üzere (20,000) çeki mahlût hatap ile (400) metro mik'ap gayrimamul meşe ve (200) metro mik'ap gayrimamul kayın, gürgen, kestane kerestesi kapalı zarf usulile bilmüzayede satılacaktır. Talip olanların 20 eylûl cumartesi günü saat on dörde kadar İstanbul Evkaf müdiriyetinde Orman ve Arazi ...