YEDINCI SENE — N° 2228

PAZARTESİ 21 TEMMUZ 193?

Başmuharriri
YUNUS NADİ

İDAREHANESİ:
Düyunumumiye karşısında dairei mahsusa
Telgraf: İstanbul Cumhuriyet
Posta kutusu: N° 246
Telefon: Başmuharrir : 2366
Tahrir müdürü : 3236
İdare müdürü 2365, Kitap kısmı: 472

Cumhuriyet

ABONE ŞERAİTİ

MÜDDET:	TÜRKİYE İÇİN	HARİÇ İÇİN
Seneliği	1400 Kr.	2700 Kr.
6 Aylığı	750 Kr.	1450 Kr.
3 Aylığı	400 Kr.	800 Kr.

Nüshası her yerde
= 5 Kuruştur =

Paris'te Malî Müzakereler Olacak

Yeni itilâf şekilleri

Bükreş'te Romanya Ticaret Nazırı
ösyö Virjin Macaro ile Macaristan ve
ugoslavya sefirlerinin ileri götürmekte
dukları bir müzakereden haberdar o-
yoruz: Romanya, Macaristan ve Yu-
slavya kendi aralarında zirai mahsu-
t satışları üzerinde bir itilâf yapmak
in konuşuyorlar, ve bu maksatla ak-
dunacak bir konferansın zeminini ha-
rlıyorlar. Yugoslavya Hariciye Nazırı
österö Marinkoviç'in ayni maksatla bu
inlerde Bükreş'i ziyaret etmesine inti-
r olunuyor. Tasavvur olunan konferans
lki pek yakında Bükreş'te in'ikat ede-
k. Havadisi tamamlamak için ilâve
lelim ki bu itilâfa bazı sınaî mamulâtı
ukabilinde zirai mahsulât alması esa-
le Çekoslovakya'nın da iştirake davet
unması düşünülmektedir.

Macaristan ile Romanya arasında bir
ilâftan bahsolunması ilk bakışta herke-
garip görünebilir. Hemen haber vere-
m ki tasavvur olunan itilâf, iktisadî
ıruretler önünde derpiş olunuyor. Mes'-
e son günlerde bizi de fazlaca işgal
tmekte olan bir mes'eledir: Büyük bir
uhran geçiren zirai mahsulâtın mümkün olduğu kadar fazla kıymetlendi-
lmesi mes'elesi. Bütün dünyada
ızla ziraat istihsali var. Mahsul
ara etmiyor, yani maliyet fiatını
rtmamak tehlikeleri geçiriyor. Bu şera-
altında bilhassa ziraatçi memleketle-
in işleri fena halde karışıyor. Üç ziraat-
i memleket olan Romanya, Macaristan
e Yugoslavya mahsullerini tamamen
leğer pahasına değilse de, hiç olmazsa
mümkün olduğu kadar az zararla sata-
bilmek için aralarında anlaşmak istiyor-
ar, böylelikle hiç olmazsa muzır bir re-
kabetin önüne geçmiş olacaklarını dü-
şünüyorlar.

Bu usul, umumi harpten sonra Avrupa'nın bazı büyük san'atlarına tatbik edilmiş olan kartel usulüdür. Malûmdur ki Avrupa'nın demir ve çelik sanayii kendi aralarında böyle bir ittihat tesis ederek imalâtı ve satışları tanzim eylemişlerdir. Lâzım olduğu kadar yapıyorlar, ve her hangi bir talebi evvelden tayin olunmuş esaslar dahilinde taksim ile karşılıyorlar. Bu sayede birer birer hepsine muzır olabilecek olan rekabeti ortadan kaldırmış bulunuyorlar.

Şimdi ayni ihtiyaç zirai istihsalâtta dahi hissedilmiş demektir. Bükreş konuşmalarının sebep ve hikmeti budur. Biz de bilhassa bu sene ziraî istihsalimizin fazlalığı hasebile ayni ihtiyaç önünde bulunuyoruz. Binaenaleyh Bükreş konuşmalarına yabancı kalamayız. Hiç olmazsa bu konuşmaları yakından takip etmeğe mecburuz. Hükûmetimizin bu yoldaki faaliyetlere bigâne kalmamakta olacağını tahmin edebiliriz.

Gene bu cümleden olarak Yunanistan ile Bulgaristan arasında tütün mahsulü üzerinde bir anlaşma temini için iptidaî müzakereler cereyan etmektedir. Tütün lüks bir maddedir. Şu kadar var ki onu istihsal eden memleketlerin son senelerde gittikçe mütezayit bir mahsul elde etmeleri satış işlerini karıştırmaktan hali kalmamaktadır. Yunanistan ile Bulgaristan - bilâhare Türkiye'ye de teklif edilmek kaydı ile - aralarında bu mahsul üzerinde anlaşmağı istihdaf eden konuşmalara girişmiş bulunuyorlar.

Mahsul fazla çıkarıldıkça nefasetinden kaybettiği gibi memleketler arasındaki rekabet dahi fiatları alabildiğine indiriyor. Tütün istihsal eden memleketler dünya ihtiyacını derpiş ederek istihsali bir nisbet dahilinde yapabilirler, ve satışları da aralarında takarrür edecek itilâf dairesinde idare edebilirler diye düşünülüyor. Ayni madde Türkiye'mizde dahi milli iktisadın mühim bir cüz'ünü teşkil etmekte olduğu cihetle ona müteallik konuşmaları da şimdiden dikkatle takip etmekliğimiz lüzumu meydandadır.

Çok şeyi karıştıran umumi harp Şark tütünleri üzerinde de esaslı tesirler icra etmiştir. Amerika'nın Virjinya tütünleri hatta Çin tütünleri umumî harbin kargaşalıkları içinde evvelce Şark tütünleri kullanan piyasaları tuttular. O piyasalar daha ucuza malolan bu tütünlere alıştılar. Şimdi Şark tütünleri yalnız eski mevkiini alabilmek için değil, hatta sadece mevcut piyasalarda tutunabilmek için esaslı tedbirlerle yürümek ihtiyacı önünde bulunuyor.

Tekrar ederiz ki zirai istihsale kıymet vermek zaruretinden doğan bu hareketleri yakından takip ederek icabında onlara katılmak üzre uyanık ve dikkatli bulunmağa mecburuz.

YUNUS NADİ

Şakilerin hali harap!

Yalnız canlarını kurtarmağı düşünüyorlar

Kumandan Salih Pş. Ağrı'yı saran kıtaatın harekât plânını hazırlıyor

Bayazıt 20 (Hu. Mu.) — Bugün kat'iyyetle tahakkuk etmiştir ki kıtaatımızın elinden kurtulmak için Ağrı tepelerine fırlayıp sığınan eşkiya pek perişan ve bitkin bir haldedir. Bunlar artık mukabele veya müsademe edecek vaziyette değillerdir, yalnız ordunun eline düşmemek endişesile saklanmağa, kaçmağa çalışıyorlar. Bu itibarla manevî kuvvetleri de sıfıra inmiştir.

Tayyare filomuzun muayyen bombardımanları fasılasız devam ediyor. Şakiler evvelce tahassun ettikleri yerlere çadırlar kurmuş - lardı, aşağı yukarı yaylalamağa çıkmışlar gibi bir vaziyette oturuyorlardı. Çünkü geyiklerin bile zor çıktığı bu belâlı kayalıklara takip kuvvetlerimizin irişeceğini tahmin bile etmiyorlardı. Havaî bombar - dıman yer ve yurtlarile beraber akıllarını da müzmahil etti. Tayyareler bu tahassungâhları yakıp yıktıktan sonra daha sarp zervelere tırmanıp sürünerek kovuklar arasına girmeğe uğraşıyorlar. Kahir kudretimiz karşısında yalnız canlarını kurtarmak; artık yegâne ümit ettikleri ve çalıştıkları bir neticedir. — Raif

Bayazıt 20 (Hu. Mu.) — Çaldıran Van havalisile huduttaki bü - yük tenkil harekâtını muzafferiyetle itmam eden kumandan Salih Paşa Bayazıd'a geldi. Halkın sürur ve tezahüratı arasında askerî merasimle karşılandı. Kumandan

[Mabadi 2 inci sahifede]

Sâit Hanın beyanatı

İran, isyanın bastırılmasına yardım etmiş!

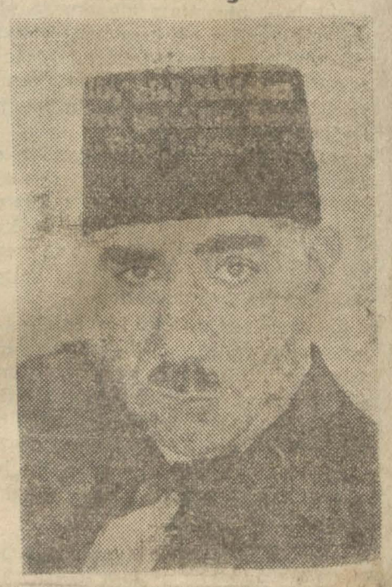

İran Maslahatgüzarı Sâit Han

İran Sefareti müsteşarı Mehmet Sait Han dün Ankara'dan şehri - mize gelmiştir.

Mehmet Sâit Han Ağrıdağı hâdisesi hakkında kendisile konu - şan bir muharririmize şu beya - natta bulunmuştur:

«— Haftalardanberi Türkiye

[Mabadi 2 inci sahifede]

Amanullah Han geldi

Sabık Kral Efganlı'lar tarafından karşılandı

Sabık Kral Amanullah Han ile biraderi İnayetullah Han Galata rıhtımında - Sabık Kraliçe Süreyya Hanım ve Hanın hemşiresi

Sabık Efgan Kralı Emanullah Han Hz. dün 15 kişiden mürekkep aile efradile İstanbul'a gelmişlerdir.

Sabık Kral ve Kraliçeyi; Emanullah Hz. nin ağabisi İnayetullah Han, sabık Hariciye Nazırı Sıddık Han ve bir çok dostları ile şehrimiz Efgan kolonisi hararetli bir şekilde karşılamışlardır. Emanullah Hz. gazete muhabirlerine heyecanla teşekkür ederek şu beyanatta bulunmuştur.

«— Çok seviyorum. Türkiye'ye tekrar geldiğimden dolayı bahtiyarım. Görüyorsunuz ne kadar heyecanlıyım. İstanbul'da iki ay kadar oturacağım, sonra tekrar İtalya'ya döneceğim. Efganistan'ın terakki ve tealisi için mütemadiyen dua ediyorum. Arzum memleketimin milletimin yükselmesidir. Efganistan'da sükûn ve istikrar olduğunu gazetelerde okuyorum. Yakından görmediğim için fazla tafsilât veremiyeceğim. Eğer Efgan'lılar beni tekrar istiyorsa mutlaka programımı kabul etmeleri lâzımdır. Ben memleketimin terakki ve tealisi için onun yolunda her zaman bir nefer gibi çalışmağa hazırım. Yeter ki Efganistan ilerlesin, yükselsin.

Esasen yakın zamanlara kadar Efganistanın her türlü terakkiyatına mâni olan ulemalık taslıyan cahil mutaassıp

[Mabadi 2 inci sahifede]

Maliye Vekili Paris'e gidecek

Paris'te mühim malî müzakeratın cereyanı muhtemeldir

Maliye Vekili Saracoğlu Şükrü B.

Maliye Vekili Şükrü Bey yakında Ankara'dan hareket edecek - tir. Kendisine Türk Dainler Vekili Zekâi Bey de refakat edecektir. Saracoğlu Şükrü Bey Paris'te M. Rist'le görüşecektir. Osmanlı Bankası direktörü de bugünlerde Paris'e gidecektir.

Paris'te mühim malî müzakera - tın vukuundan bahsedilmektedir.

Bugünlerde şehrimize muvasalâtı beklenen Paris sefiri Fethi Beyin Maliye Vekilile beraber Pa - ris'e gideceği de söylenmektedir.

Ankara 20 (Telefonla) — Maliye Vekili Saracoğlu Şükrü Beyin Avrupa seyahati gelecek haftaya kalmıştır.

Hariciye Vekili

Tevfik Rüştü Bey Yalova'ya geldi

Vekil Bey bir müddet Tarabya'da oturacaktır

Hariciye Vekili Tevfik Rüştü Bey, dün sabah Ankara ekspresile şehrimize gelmiştir. Hariciye Vekilini Vali Vekili Muhittin, Vali muavini Fazlı, Polis müdür vekili Ali Rıza Beylerle sair zevat bu sabah Haydarpaşa istasyonunda istikbale gitmişlerse de Tevfik Rüştü B. Pendik'te trenden inmiş ve Reisicumhur Gazi Hz. ne arzı tazimat etmek üzere Pendik iskelesinden Sakarya motörile Yalova'ya gitmiştir.

Tevfik Rüştü Bey, Yalova'da nsonra Trabya'da Tokatliyan otelinde kalacaktır. Müşarünileyhin Avrupa'ya gitmesi de muhtemeldir. Hariciye Vekili dün akşam geç vakte kadar şehrimize gelmemişti.

Mühim bir eser

Fransa'da Arî dillere takaddüm etmiş olan lehçenin Turanî menşei

Leon Kahon'un eski bir konferansı

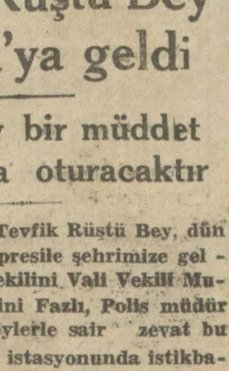

Ruşen Eşref B.

Asya'nın ve hususile Vasatî Asya'nın beşeriyetin beşiği olduğunu ve Garbî Avrupa'daki ilk insanların da oralara hep Asya'dan gelmiş bulunduklarını isbat eden bu mühim konferansı Ruşen Eşref Bey Reisicumhur Hz. nin emirlerile gazetemiz için tercüme ve tahşiye eylemiştir.

— Yarınki nüshamızda —

Hayırlı bir müessese

Sanayi Birliği bir banka açmağa karar verdi

Dün teşebbüse geçilerek 1 milyon lira sermayenin bir kısmı temin edilmiştir

İstanbul Sanayi Birliği; memleketimiz sanayii için çok faydalı bir mali teşekkülün esaslarını hazırlamıştır.

Dün birlik binasında toplanan sanayi erbabı sermayesi bir milyon lira olmak üzere (Sanayi Birliği Bankası) unvanlı milli bir banka teşkiline karar verimşlerdir. Sermayesi için Birlikte mukayyet azaya ve mevcut sanayi erbabına hisse senetleri tahsis edilmek üzere ilk cetvel tanzim edilmiştir.

İçtimada hazır bulunan zevat derhal sermayenin mühim bir kısmını vermişler veya taahhüt etmişlerdir. Bunlardan Hulki Bey 50 bin, Tevfik Bey 25 bin, Karamürsel 10 bin, Süreyya Paşa 10 bin, Dilberzade 10 bin, Tevfik Bey 5 biner lira vermişlerdir.

Bu suretle sermayenin dörtte biri olan 250 bin lira derdesti temin bulunduğundan resmî teşekküle ait merasimin ihzarına başlanılmıştır.

Bu hayırlı teşekkülün amillerinden olan Birlik kâtibi umumisi Nazmi Nuri Bey; Banka hakkında şu izahati vermiştir:

« — Sanayi ve Maadin Bankasının bu sene tezyit edilen 3 milyon lira sermayesinden milli müeseselerimiz için imkân nisbetinde kredi yapılmak suretile yardım edileceğini kuvvetle ümit ediyoruz. Bununla beraber her sahada kredi ihtiyacile çırpınan millî san'at yuvalarına diğer taraftan da müzaharet imkânını

Sanayi Birliğinin faal kâtibi umumisi Nazmi Nuri Bey

vermek üzere bu Bankanın esasatını vazetmiş oluyoruz.

Buhran karşısında taharriyatımıza rağmen bulamadığımız muaveneti gene kendi aramızdan temin edeceğzi. Bu teşekkül mesleki tesanüdün en ulvi bir nümunesi olacaktır.»

Mahmut Sadık Bey

Üstadın ilim ve gazetecilik hayatı

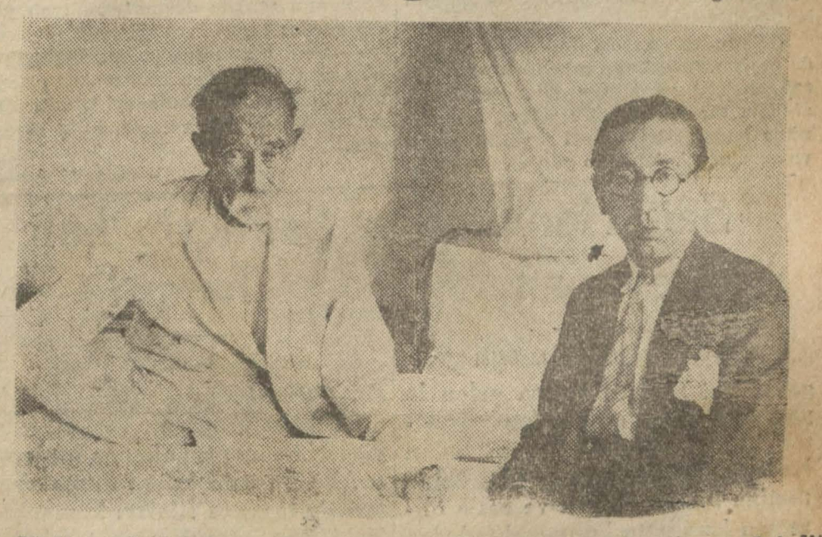

Mahmut Sadık Beyin hasta yatağında gazetemiz için çektirdiği bir remi (yanında oturan Mes'ul Müdürümüz Agâh Beydir)

Şeyhülmuharririn Mahmut Sadık Beyin bu sene gazetecilik hayatının kırk beşinci ve muharrirlik hayatının ellinci senesini idrak ettiğini geçen gün yazmıştık. Mahmut Sadık Beyi her zaman muntazaman ziyaretle hatırını istifsar eden arkadaşımız gazetemiz mes'ul mü

[Mabadi 3 üncü sahifede]

Yerine göre ....

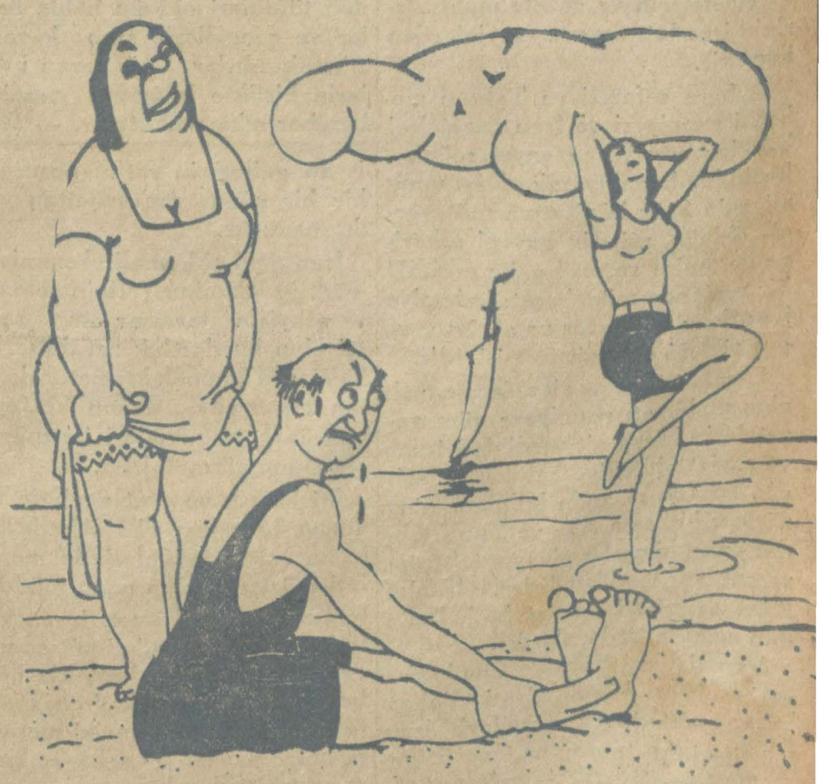

Erkek [dalgın] — Etek taraftarı değilim efendim!

KADIN AVCISI

Yazan: M. TURHAN

— 57 —

Terzi kızın hararetli sözlerinden, Nadire'yi büsbütün deliye çeviren met - hiyelerinden sinirlenip te bir şey söylemek, br tatsızlığa mahal vermemek içinsavuşmayı tercih etti ve yavaşça o-dadan çekildi.

Nadire, Aleksandra ve Karanfil, belki üç saat, Süruri Bey üzerinde çene yordular, güzel erkeğin meziyetlerini kerraren söyleştiler, mektuplarını on beş, yirmi defa okudular, bu müstesna mahlûkun Nadire'ye bahşedeceği zevkleri, safaları ve saadetleri saydılar, döktüler, ve ni - hayet yeni bir mektup daha kaleme al-dılar. Onu da Aleksandra götürecek ve cevabını gene o alıp getirecekti.

Mektup - kelime kelime uzun müna - kaşalar yürütülmek suretile yazıldıktan sonra - Karanfil ortaya bir sual attı:

— O, yazsın, biz yazalım; o, yansın, biz yanalım. Sonu ne olacak?

Aleksandra, itiraz kabul etmez görünen bir sesle ve pek âmir bir eda ile cevap verdi:

— Sonu elbette hayır olacak. Sevişenler, bir gün olur, birleşir!

Nadire Hanım bu muhayyel, fakat mes'ut neticenin derakap meshuru olarak tatlı bir istiğrak geçirirken Karanfil sordu:

—Birleşmiye birleşirler ya, ne vakit?

— Sevenler için gün yoktur, saat yoktur. Onlar, birbirlerini düşünmekle de birleşmiş gibi zevkalırlar ve ummadığımız bir gün evlenirler.

Bu söz, Karanfil'i ikna etmedi. O, yazı ile sevişmenin zevkini anlıyamıyordu. Sevişenlerin yüz yüze, diz dize gelmesini elzem buluyordu. Bu kanaatle; Süruri Beyin hemen büyük efendiye müracaat etmesine, küçük hanımı istemesine taraftardı. Ancak bu suretledir ki sevişmenin manası tahakkuk etmiş, onların düğününden sonra da sıra kendisine gelmiş olacaktı. Zavallı zenci, kızını evlendiren efendinin o neş'eli gün hürmetine, mutfakta evlenme günü bekliyen bir kızcağız daha bulunduğunu hatırlıyacağını umuyordu!.

Şu kadar ki sualini tekrarlamıya cür'et edemedi. Hanımının aşkını körükler - ken, terzi kıza yardaklık yaparken emelsiz bir samimiyet gösteriyor gibi hare - ket ediyordu. Bu iş ne vakit bitecek, düğün ne zaman olacak gibi sorgularda ısrar ederse yüreğindeki sırrın anlaşılacağından, gösterdiği samimiyetteki se - bebin meydana çıkacağından korktu. Boğazına kadar yükselen mütehassir ve müteselsil ahları hançeresinde hapsederek fikrinden rucu gösterdi:

— Geç olsun da güç olmasın, Benim dileğim hanımımın mürüvveti onu ça - bukgöreyim diye söyliyorum. Yoksa ge - linle güveyi arasına girilmez olduğunu ben de bilirim.

Aleksandra,o geceyi Nadire'nin yanında geçirdi. Ertesi gün erkenden yola çıkacak, mektubu sahibine götürecekti. Bu, alelâde bir yalandı. Te zrikız, salı gününe kadar Süruri Beyi görmiyecekti ve göremezdi. Ancak o gün «Nadire Hanım» sıfatına bürünüp meş'um plânın tatbikına girişecekti. Fakat kalık ve alık kızı tatlı tatlı aldatıyordu.

İçin için sıkılmıyor değildi, Nadire'nin sersem sualler yapması, durmadan dinlenmeden sevgisi ve sevgilisini sayıklaması sinirine dokunuyordu. Kendi plânını düşünmek için nefsile başbaşa kalmayı istiyordu, o düşünce ile uyumak ihtiyacını duyuyordu. Lâkin büyük bir soğukkanlılıkla bu sinirleşmeyi sezdirmiyor, güler yüz takınıyor, zavallı Nadi - re'ye bol bol söz morfini yutturuyordu.

Bir kadın sevgisi, ancak kadın meclislerinde tahlil olunur. Hiç bir kadın, sevdiği erkeğin yanında yüreğini apaçık ortaya koymaz. Ağlıya ağlıya muhabbetini itiraf eden kadınlar vardır, sevdiği erkeğin ayaklarına kapanan kadınlar vardır, payansız bir teslimiyet içinde muhabbetlerini isbat eden kadınlar vardır, sevgilisinin ismini hayükırarak denize atılan veya ipe asılan kadınlar vardır, sevgilisinin ismini haykırarak de - bir kadın yanında gösterdiği açık yüreklilik gene başkadır.

Dilile ve tenile, bakışile ve haykırışile sevgisini ilân ve isbat eden kadında -belli olmasa bile- gene bir çekingenlik mevcuttur. Dudaklarına yükselen kelimelerden bir kısmını yüreğine iade eder, gözlarine toplanan hazların bir parçasını perdeler, tenine yayılan raşelerin belki yarısını derisinin altında saklar. Çünkü onda ezeli bir gurur, aşkın değil fuhşun bile tamamen gideremediği bir azamet vardır. Erkeğe karşı en zayıf anında kavi veya ağır görünmek ister. Dişinin kaçmak, erkeğin kovalamak vaziyetinde bulunmasını istiyen tabiat, bu dileği tatmin için dişi ruhuna öyle bir gurur aşılamıştır. Hizmetçilerine yalvaran efendiler, kadın önünde diz çöken tacidarlar, hep o gurura boyun iğmiş oluyorlar!.

Halbuki kadın, kendi cinsinden birile sevgisinden bahsedeceği zaman, bu gurur yapışmaz. O sırada tamamen samimidir, tamamen serbesttir, tamamen hararetlidir ve yalnız «seven kadın» dır. Sevilip sevilmediklerinde tereddüt eden erkekler, böyle mahrem dakikada, alâkadar oldukları kadını işitebilirse en doğru bir itiraf dinlemiş olurlar.

Aleksandra, işte böyle candan doğma, yürekten gelme bir itiraf dinliyordu. Zavallı Nadire, yanık bir lisanla, heyecanlı bir tehalükle sevgisini anlatıyor ve sevgilisine iştiyakını inliyordu. Onda, önünü göremiyen bir kör ıztırabı vardı. Tutunacak bir nokta arıyor ve onu, Aleksandra'nın himayesinde, muhabbetinde buluyordu. Eğer bu Rum kızı, her hangi bir sebeple aradan çıksa Süruri'sini ebediyyen kaybedecekmiş gibi korkuyor, bu korkunun sevkile de mütemadiyen yalvarıyordu:

— Beni bırakmıyacaksın, düğünümüz oluncaya kadar bırakmıyacaksın, değilmi?.. Sen olmasan bu sevgi fitilsiz bir muma döner, ışık vermez, boşu boşuna erir.

—Mabadi var—

Şehir ve Memleket haberleri

Mübadele işleri

Tevfik Kâmil B. dün avdet etti

Başmurahhasımız tahsisat istemek için tekrar Ankara'-ya gidecek

Yeni tahsisat almak üzere Ankara'ya giden Tevfik Kâmil Bey dün Ankara'dan gelmiştir. Tevfik Kâmil Bey bir muharririmize şunları söylemiştir:

«— Komisyon yakında içtima ederek itilâfnamenin tatbiki, büroların ve ekiplerin teşekkülü için muhtaç oldukları memur adedini tesbit edecektir. Bu memurlar için muktazi tahsisatı hükûmetten istemek üzere bir kaç gün sonra tekrar Ankara'ya gideceğim.»

Şehirişleri

Beynelmilel seyrüsefer işaretleri konacak yerler tesbit ediliyor

Şehremaneti beynelmilel seyrisefer işaretlerinin kabulüne karar vermişti. Bunun için tetkikat yapan hey'et şehir dahilinde otomobillerle diğer vesaiti nakliye için konacak işaretlerin yerlerini tesbit etmektedir. Yedikule'den Yeşilköy'e, Şişli'den Rumelikavağı'na ve Üsküdar'dan Beykoz'a kadar konacak yerler tesbit olunmuştur. Şimdi de Kadıköy'den Maltepe'ye kadar olan yerlerle Adalar için konacak işaretlerin yerleri kararlaştırılmaktadır.

Kabul edilen işaretler bütün Avrupa milletleri tarafından kullanılmaktadır. Esasen bu işareter Cemiyeti Akvam seyrisefer şubesi tarafından da kabul edilmiş ve bütün belediyelere tamim olunmuştur. Ayrıca Şehirler İttihadı Daimi komitesi de işaretleri tasdik etmiştir.

Ekmek ve francala fiatları arttırıldı

Dün ekmek narh komisyonu toplanarak yeni narhı tesbit etmiştir. Ekmeğe 10 para ve francalâya 20 para zam icrası takarrür etmiştir. Bu suretle salı gününden itibaren ekmek 12 kuruş 10 para ve francalâ da 18 kuruşa satılacaktır.

Bir buzcu dükkânında tahkikat yapılıyor

Kadıköy buz bayii hakkında Emanetçe tahkikat yapılmaktadır. Buna sebep bazı dükkânında 40 kalıp buz olduğu halde halka buz vermemesidir. Bayi hakkında zabıt varakası da tutulmuştur.

Vilâyette

Yalova mektebi ihale edildi

Yalova'da mektep binasının inşası 6,900 liraya ihale edilmiştir.

Valinin teftişleri

Vali Vekili Muhittin B. Yalova'dan şehrimize gelmiş ve dün Büyükdere tarafın - daki yolları teftiş etmiştir. Vali Vekili Muhittin B. ansızın polis nezaretanesini teftiş ederek tahtı nezarette bulunanların vaziyetlerini tetkik etmiştir.

Ya demokratlık, ya «giriniz» de - memek için...

Herkes kapıyı vurmadan içeri girilmez; diye odasının kapısına levha astırırken Vali Muavini Fazlı B. eshabı mesalihin mütemadiyen kapıyı vurmasını mani ol - mak için kapıya «kapıyı vurmadan girilir» levhasını asmıştır.

Adliyede ve Mahkemelerde

Mahkemelerin tatili başladı

Dünden itibaren Adliyede yaz tatili başlamıştır. Tatil beş eylûle kadar devam edecektir. Dün yalnız Ağırceza mahkeme - sinde müteferrik bazı davalara bakılmıştır. Ceza mahkemelerinde olduğu gibi hukuk mahkemelerinde de tatil müddetince nö - betçi mahkemeler çalışacaktır.

Bir vatmanın muhakemesi

Bundan bir müddet evvel Edirnekapı'da, Mahire isminde iki buçuk yaşında bir kız çocuğunu çiğnemekle maznun bulunan vatman Hasan Fehmi Efendinin mahke - mesine dün İkinci cezada devam edilmiştir. Çiğnenen çocuğun ailesi on bin lira tazminat istemiştir. Neticede mahallinde keşif yapılması kararı ile mahkeme başka bir güne bırakılmıştır.

İki Temyiz azası tekaüt edildi

Mahkemei Temyiz azasından Cemal ve Süleyman Beyler tekaüt edilmişlerdir. Cemal B. bu sene Adliyeye intisabının 41 inci yılını idrak etmiştir.

Maarifte ve mekteplerde

Bir talebemiz Avrupa'dan avdet etti

Alâtı ziraiye tahsili için Avrupa'ya gönderilmiş olan Yaşar Râkım B. ikmali tahsil ederek şehrimize gelmiştir.

Fırkada

Bir amele, şehir meclisi intihabatı

C. H. Fırkasına reji amelesinden Hikmet Rasim Ef. isminde biri müracaat ederek şehir meclisi için amele namına namzetliğinin konmasını istemiştir. Bu hususta Fırka rüesasından Cevdet Kerim B. demiştir ki:

«— Böyle bir müracaat oldu. Biz de mensup olduğu şubeye müracaat etmesini bildirdik. Fakat bizde intihap temsili değildir. Nisbi ve adedidir. Her sınıf namına namzet gösterilmez. Namzetler tesbit edilir, bunların içinde her sınıfa mensup olanlar bulunabilir.»

Ecnebi mehafilde

Bir Hint Darülfünunu talebesi geldi

Hint Darülfünunu talebelerinden Malik Amir Muhammet B. dün şehrimize gelmiştir. Amir B. şehrimizde bir kaç gün kaldıktan sonra memleketine gidecektir.

Yunan âyanı gitti

Evvelki gün şehrimize gelen Yunan âyan azasından M. Çogris dün memleketine git-

Doğru değil mi?

İmtiyaz yok!

Geçen gün bizim gazetede, otomobillerin İstiklâl caddesini takiben Taksim'den Galatasaray'a doğru gelmeleri memnu olduğu halde bu memnuiyeti dinlemiyen, belediyenin evamir ve nizamatına itaat etmemeği bir zevk addeden zevatın doğru hareket etmediklerinden bahis bir yazı vardı.

Cuma günü, bu yüzden az kalsın feci bir kaza oluyordu. Lehistan Sefaretinin otomobili, tam sür'atle memnu şekilde yukarıdan aşağı inerken Ağacamii'nin yanındaki sokaktan ansızın önüne bir taksi çıktı. Bu taksinin şoförü, memnuiyet doalyisile Taksim'den otomobil geleceğini tahmin etmediğinden sür'atle yukarıya doğru döndüğü için iki otomobilin bir birine çarpıp parçalanmalarına ramak kaldı. Böyle bir kaza vuku bulsaydı hiç şüphesiz, onun mes'ulü Lehistan Sefaretinin şoförü olacaktı: Belediye nizamatını dinlemediği için...

Biz, bu mes'elede zabıtai belediye memurlarının ve Şehremanetinin de kusuru olduğuna kaniiz. Çünkü zabıtai belediye memurları, memnuiyeti dinlemiyerek yukarıdan aşağı geçen otomobillerin numaralarını alıp E - manete bildireceklerine üstelik bu otamobillere bir de cakalı selâm veriyorlar.

Geçen sene bu nizam dinlemez otomobillerden birinde, bir genç mektep talebesi görmüştük. Sağdan soldan verilen selâmlara mukabele ederek geçiyor, daha 15-16 yaşından itibaren kanunları, nizamları çiğnemeğe alışan müteneffiz bir imtiyazlı olmağı öğreniyordu. Halbuki Cumhuriyet idaresinde herkes müsavi olmak, kanun ve nizam karşısında kimsenin bir imtiyazı olmamak lâzım gelir.

Bu belediye cürmünü işliyenler, otomobillerin sahiplerinden ziyade şoförler olsa gerektir. Çünkü nüfuz ve mevki sahibi ricalin kendilerine kanun ve nizamın verdiği nüfuz ve mevkii kanun ve nizamı yıkmakta kullanacaklarına ihtimal verilemez.

Şehremaneti, zabıtai belediye memurlarına emir vermeli, belediye nizamatını dinlemiyen şoförler, kimin şoförü olursa olsun cezalandırılmalıdır. Çünkü başta otomobil rakipleri olmak üzere şehir halkının hayatlarını tehlikeden sıyanet için konulan bir emre itaat etmemeğe kimsenin salâhiyeti hakkı yoktur.

Doğru değil mi?

H. Rifat B.in avdeti bekleniyor

Fethiye'de tevkif edildiği hakkında ademi malûmat beyan edilmektedir

Fethiye'de olduğu anlaşılan avukat Haydar Rifat Beyin perşembe günü limanımıza gelecek olan Anafarta vapuru ile avdeti muhtemeldir.

Seyrisefain idaresi Anafarta vapurundan telsiz almamışsa da vapurun bugün İzmir'de bulunacağı anlaşılmıştır.

Haydar Rifat Beyin ne vakit geleceğini dün akşam evinden sor - duk. Kendisinden hiç bir malûmat olmadığı cevabı verildi.

Maamafih Haydar Rifat Beyin Anafarta vapuru ile olmasa da bugünlerde Fethiye'den şehrimize avdet edeceği muhakkak addedilmektedir.

Temyizin Ankara asliye mahkemesi tarafından verilen mahkûmiyet kararını tasdik etmesi üzerine Haydar Rifat Beyin Fethiye'de tevkif edildiği şayi olmuş ise de, alâkadar mehafilde bu husus için ademi malûmat beyan edilmektedir.

Darülfünunda

Darülfünun Divanı toplandı

Darülfünun divanı dün bir içtima aktetmiştir. Dünkü içtimada bazı istidalar ve evrak tetkik edilmiştir.

Memleket haberleri

Patlayan lâstik

Bir kadının namusunu kurtardı

İzmir'de Mürüvvet H. isminde 20 - 25 yaşlarında genç ve güzel bir kadın her akşam anası ile beraber Bahribaba parkına gider, gezer, hava alır ve evine dönermiş. Bir çok adamlar bu genç kadının arkasına takılmışlar, uğraşmışlarsa da Mürüvvet H. hiç yüz vermediğinden nihayet takipten vaz geçmişlerdir. Fakat otomobil sahibi Sabri isminde bir şahıs anasile birlikte evine dönmekte olan kadının yanına yaklaşınca otomobili birdenbire durdurmuş ve Mürüvvet Hanımı zorla otomobilin içine alarak sür'atle uzaklaşmıştır. Otomobil bir müddet baş döndürücü sür'atle ilerledikten sonra lâstiği patladığından tevakkufa mecbur olmuştur. Otomobile yaklaşan halk Mürüvvet Hanımın tabancalı bir şahıs tarafından tehdit edildiğini ve ağzının mendille tıkanmış olduğunu görmüşlerdir. Sabri bu vaziyet karşısında kadını serbest bırakmağa mecbur olmuştur.

Boğulan kadın

Adana'da Hasan kızı Emine H. isminde ve 83 yaşında bir kadını parasına tamaan

Sürpriz anlaşıldı!

Verem hastanesi neresi olacak?

Cerrahpaşa hastanesinde yapılan yeni bina veremlilere tahsis edilecek

Şehremanetinin Verem hastanesi için bir bina aradığı, fakat münasip bir bina bulunamadığı malûmdur. Haber aldığımıza göre Emanet Verem hastanesinin lüzumunu düşünerek Cerrahpaşa hastanesi bahçesinde yeni yapılan büyük pavyonu verem hastanesine tahsis etmeğe karar vermiştir. Bu bina hem 100 yataklı, hem de her türlü asri teçhizatı haiz olduğu için verem hastanesine çok elverişlidir. Bina Cerrahpaşa hastanesine ilâve olarak yapılmış ise de veremliler için bir hastaneye daha ziyade lüzum hasıl olduğundan burasının tercihan verem hastanesi ittihazı çok münasip görülmektedir. Hastanenin diğer kısımları için bilâhare bir bina daha yapılacaktır.

Limanda

Şirketihayriye tarifesi tesbit edildi

Tarife komisyonu dün Deniz ticareti müdürü Zeki Beyin riyasetinde toplanmıştır.

Bu içtimada Şirketihayriyenin ücret tarifesi tesbit edilmiştir.

Şirketin elyevm muteber olan bilet ücretleri aynen ipka edilmiş ve mıntaka ücretlerine ait olarak küçük bazı tadilât yapılmıştır. Bu cümleden olarak şirketin cumadan maada günlerde muteber olan fotoğraflı ve bir aylık aboneman kartları bilâbedel olmak üzere cuma günlerine de teşmil edilmiştir.

Bundan maada Üsküdar - Beşiktaş hattı da, birinci mıntaka birinci kısım ücretine tabi tutulmuştur. Birinci mıntaka birinci kısım ücretleri bundan evvel Üsküdar - Harem ve Salacık hattında tatbik edildiği halde, bu ücretler Beşiktaş'a da teşmil edilmiştir. Ayrıca Üsküdar ile köprü arasında sabah ve akşamları mütekabil olarak birer amele vepuru işletilmesine de karar verilmiştir. Amele vapurları için beş kuruş ücret alınacaktır.

Bu tadilât ve yeni amele postaları Şirket idaresince tesbit olunmuş ve tarife komisyonu tarafından kabul edilmiştir.

Tarife komisyonu gelecek pazartesi günü toplanarak Liman İnhisarı ve Haliç Şirketlerinin yeni ücret tarifelerini tetkik edecektir. Tesbit edilen tarifeler, Vekâletçe tasdik edildikten sonra muteber olacaktır.

Dalgıçlık ve tahlisiye serbest

Liman İnhisar Şirketinin tahlisiye ve dalgıçlık imtiyazının refedildiği yazılmıştı. Deniz ticareti müdürü Zeki Bey, bu hususta demiştir ki:

«— Şirketin tahlisiye ve dalgıçlık imtiyazından refedilen inhisar şeklidir. Serbest olarak dalgıçlık ve tahlisiye işleri yapılmasına mani yoktur.» Demiştir.

İktisadî mehafilde

Bu seneki fındık mahsulü 700 bin kantar

Bu seneki fındık rekoltemiz hakkında kat'i tahminler yapılmıştır. Mahsul nefis olmak şartile 700 bin kantardan fazla olacaktır.

Ticaret Odasının aldığı malûmata göre Karadeniz'in ilk mahsulü 15 güne kadar idrak ve ihraç edilebilecektir.

Sanayi Bankası müdürünün izahatı

İktisat Vekâletinden vaki davet üzerine Ankara'ya giden Maadin ve Sanayi Bankası umum müdürü Sadettin B. avdet etmiştir.

Sadettin B. kendisile görüşen bir muharririmize şu izahatta bulunmuştur:

«— İşlerimiz için Ankara'ya gittim. Yeniden başlıyacağımız işlerin henüz etüdile meşgul bulunmaktayız. Bittabi peyderpey tatbikına geçilecektir.

Şeker şirketi hakkındaki emir bankamıza tebliğ edildi, yakında ihzarat için temas ve müzakerata başlanılacaktır.»

Pamuk istasyonlarını teftiş

Ziraat Müdürü umumi muavini Tevfik B. pamuk ıslah istasyonlarını teftişten sonra şehrimize gelmiştir. Bir iki gün sonra Ankara'ya gidecektir.

Müteferrik

Hüsrev Bey Varşova sefiri oldu

Peşte'de mezunen bulunan Hüsrev Beyin Varşova sefaretine tayin edildiği haber alınmıştır. Hüsrev B. Vekâletten vaki iş'ar üzerine bugün şehrimize gelecektir.

Bursa kaplıca ve otellerinin ihalesi hakkında Arif Pş. ne diyor?

Avrupa'dan avdet eden Ticaret ve Sanayi Bankası meclisi idare reisi Arif Pş. Bursa kaplıca ve otellerinin bir ecnebi şirketine ihalesi yüzünden çıkan dedikodular münasebetile bir muharririmize şunları söyle - miştir:

«— Münakasa usul ve kanun dairesinde yapılmış ve her şey bitmiştir. Münakasanın bir ecnebi şirkete ihale olunması neden bir dedikodu mevzuu oluyor?

Bu şirket sermayesi çok geniş olan ve 4 milyon liraya Ankara istasyonunu yapan bir Amerikan inşaat şirketidir.

Bu gibi büyük tesisat için en müsait şeraiti haizdir.»

Tetkik seyahati

«Türk izci teşkilâtı» namında kıymetli bir kitap çıkaran Galatasaray Oymakbeyi izci Ahmet Bey «Gençlik teşkilâtları» hakkında tetkikatta bulunmak üzere 22 temmuz salı günü İsveç ve Fenlândiya'ya gidecektir. Kendisine muvaffakiyetler temenni ederiz.

Edirne'ye doğru hat

Edirne'ye kendi topraklarımızdan geçecek ikinci hattın inşası gelecek seneye kalmıştır.

Nurullah Esat Bey geldi

Bankalar konsorsiyomu ve kambiyo mürakabe hey'eti reisi Nurullah Esat B. dün Ankara'dan şehrimize gelmiştir.

Radyo dün neşriyata başladı

İstanbul radyosu dün akşam neşriyata başlamıştır. Radyo; şimdilik saat 20 den 22 ye kadar alaturka konserler vermektedir.

Siyasî içi

İran ve komş

Asya'nın en müzmin ve esk - rinden biri de İran'ın hudutlarında emniyeti dan âciz olmasıdır. Bu ın komşularının dahi asayişini ihlâl eylediğinden kit Şah hükûmetile mücavir arasındaki tabii münasebat s - ramaktadır. İran'ın bu halinc - etmiyen hiç bir komşusu yo - olarak hudutların kat'i su - edilmemiş olması siyasi mü - kat daha arttırmaktadır. Şar - hangi kongre ve konferansta - dutlarına ait münazaa ve ihti - him mevzu teşkil etmiştir.

Paris ve Berlin kongrelerin - res müzakeratında İran hudu - çok bahsedilmiştir. Garipti - geçtikçe ve İran'ın dahilinde - da vaziyet ve ahval değiş - mes'eleleri ve İran hükûmetin - lardaki emniyeti muhafazad - kat daha artıyor. Bunun bir ce - ri vardır. İran'ın Garp medeni - terakkiye temayülü arttığı - Avrupa'dan bir çok yenilikler - bunların tatbikında bilhassa a - ve aşiretlerin sakin bulundu - müşkülâta tesadüf olunuyo - bir çok teceddütkârane te - arkası getirilmiyor. Bundan - nafii iki cihetten mutazarrır - taraftan devlet ortoritesi tede - diğer taraftan memleketin - emniyetini muhafaza için ev - cut teşkilât ortadan kalkıyor - başka teşkilât konulmuyor. İra - yalnız şiilik camiası altında - muhtelif anasırını bir otorite - toplıyor idi. Acem, Türk, Kürt - bütün anasır şiilik bayrağı altı - saltanatına raptolunmuş idi. A - Türk hanedanı olan Kaçar'lar - dikten sonra şimdiki Şah Key - ve Dara'lar devrini takliden A - yetperverliği cereyanına yol a -

Halbuki memleketin Şimal - Şimali Garbisi kâmilen Türk'le - kûn olduğu gibi dahilinde ve - doğru pek çok Türk aşairi var - leketin Cenubunda kütle ha - unsuru bulunuyor. Koyu Acem - perverliği tabii memleketin A - yan anasırı arasında memn - ve taraf taraf isyanlar çıkar -

Eski idare ve inzibat usu - olunmasından ve yerine müess - alınmasından en ziyade hudu - ları ve bundan komşu devletler - rır olmuştur. Komşu devletler - hili asayişlerini muhafaza için - rağında teessüs eden ve mah - metin menedemediği fesat üs - lerini kendi kuvvetlerile iz - mecbur oluyorlar.

Bu cümleden olmak üzere bi - Rus'lar Kafkasya hududund - rihazer'den İran'ın dahiline b - asker sevkederek Rus Azerb - kıyam eden Azeri'lere muaven - sık İran Azerbayçan'ından e - Kafkas mültecilerini takip e - bunların üssülharekesi olan k - rip ederek ta Culfa önlerine k - mişler idi. İran'ın komşular - ve emniyetini selbedecek der - dutlarının muhafazasındaki ac - bizim tedip kuvvetlerimizi da - hududundan 80 kilometre der - ri girmeğe ve şakavet ocaklarını - meğe mecbur etmiştir.

Bu gibi hâdiseler komşu devl - sında pek hoş bir şey olmasa d - müzmin hastalığı olan inzibat ve - teminindeki aczinden neş'et ede - şeylerdir. İran'ın terakkiperver - lelerindeki en büyük kusuru ve - manın memleketin asayişini, - tatbikini ve hudutların komşu - eden emniyetsizliğinin izales - etmeğe kifayet edecek derecey - olmamasıdır. Taymis gazetesi - mesahai sathiyesi Türkiye'nin - olduğu halde nizamlı ordu ve jan - sının mevcudu ancak 35,000 kişi - duğu halde nizamlı ordu ve jan - nın mevcudu ancak 35,000 kişi - yazıyordu. İran her şeyden evvel - temine kâfi askeri ve inzibat kuv - vücude getirmelidir. Vasati Asya - kûn ve istikrarının muhafazası k - ka çare yoktur.

Muharrem F

Amanullah H

[Birinci Sahifeden Mabaki]

mollalardır. Ahali ve efkârı um - ıslahata muhalefet etmez.

Memlekete yapılan her nafi - yük bir arzu ile kabul edilir.

Muhterem Reisiniz Gazi Hz. ni - karşı lûtufları vardır. Yalova'da - hat buyurduklarını öğrendim; k - nin tekrar kıymetli iltifatlarına - olmak üzere Yalova'ya kadar gidip - ret etmek isterim. Hükûmetinin - bir lûtfu olarak bana tahsis ettikl - rabya'daki köşk'te 2 ay kadar kal - sonra tekrar Roma'da tahsil eden - cuklarım için İtalya'ya döneceğim

Gûlam Siddik Han Berlin'e gi

Bir haftadan beri şehrimizde bu - Yazısı Gülam

SON TELGRAFLAR

Şark yolunda...

Sıvas-kayseri hattı ray ferşiyatı ikmal edildi

Nafia Vekili Recep Bey Maliye Vekâletile, hat'ta çalışan bütün memur, mühendis ve işçilere teşekkür etti

Ankara 20 (A.A.) — Şark'a giden demiryolları inşaatı Sıvas'a varmış ve son ray 19 temmuz 1930 cumartesi akşamı yerine konmuştur. Keyfiyet Nafıa Vekâletinden alâkadar makamlara bildirilmiştir. Bu meydanda Nafıa Vekili Recep Beyin Maliye Vekâletine ve Devlet Demiryolları Umumî müdürlüğüne yazdığı tezkere suretleri aşağıdadır:

Maliye Vekâletine:

«Sivas'a gidden demiryolunun son rayı ... akşam yerine kondu. Bir çok büyük ... arasında bir çok müşküllere göğüs ... maliyemizin Nafıa işlerinin tahakkuku için gösterdiği alâka ve samimî ...dımdan dolayı hassatan arzı teşekkür ...rim. Bu münasebetle Vekâletimizin ...ün vesaitinde memleketin malî şev... ve kudreti namına alınmış ve alınacak olan bütün tedbirleri birinci derecede nazarı dikkatte bulunduracağını teyit eylerim efendim.»

Devlet Demiryolları Umum Müdürlüğüne:

«Şark'a giden hattımızın Sivas'a vardığı hakkındaki tezkerenizi büyük vatanî mazhariyet günlerinde duyduğum heyecan ile okudum. Bu münasebetle umumî idareyi ve bilhassa inşaat işi başında çalışanları, emeği geçen bütün mühendis, memur ve işçileri takdir ve tebrik ederim. Vatanın şevketi için çalışanlara onun takdirleri mev'uttur. Alâkadar arkadaşları tebrikimden haberdar eylerken bu nokta üzerinde tevakkuf ederek onları istikbal mesaisinde muvaffak kılacak işlerde takviye etmenizi rica ederim efendim.»

Malzeme istikrazı

Mümessillerin teması devam ediyor

...in Nafia Vekilile beraber Maliye Veklini ziyaret ettiler

Ankara 20 (Telefonla) — Alman grubu mümessilleri bugün Nafıa Vekili Recep, Devlet Demiryollar müdürü Haşim Beylerle Devlet demiryollar müdiriyeti binasında müzakeratta bulundular. Müteakıben hep birlikte Maliye Vekili Saracoğlu Şükrü Beyi ziyaret ettiler. Salâhiyettar bir zat bu beyanatında:

«— Filhakika bir Alman Sanayi birliği namına hareket eden grup mümessillerile 20,000,000 liralık demiryolu malzemesi vermek suretile ikrazatta bulunmak için yapılan teklifi müzakere ediyoruz. Yakında itilâf husulü kuvvetle muhtemeldir.» Demistir.

Yeni Posta ve Telgraf kanunu hazırlanıor

Ankara 20 (Telefonla) — Yeni Posta ve Telgraf kanunu lâyihası Maliye Vekâletine gelmiştir. Vekâlette Kavanin Müdürü Edip, Varidat U. Müdürü Cezmi, Hukuk Müşaviri Salâhattin, Millî Emlâk Müdürü Emin Beylerin terkip ettiği bir komisyon lâyihayı tetkik etmiştir. Lâyiha yakında Hey'eti Vekileye gönderilecektir.

Tuz stihsalâtını tetkik

Ankara 20 (Telefonla) — Tuz İnhisarı, ...talya tuzlalarında tetkikatta bulunmak üzere maden mühendisi Hulûsi Beyi İtalya'ya gönderecektir. Hulûsi Bey yakında hareket edecektir.

İdarei Hususiye kadroları Maliye Vekâletinde

Ankara 20 (Telefonla) — İstanbul Şehremanetile muhasebei hususiyenin tevhit edilmiş kadrosile bilûmum idarei hususiyeler kadroları Maliye Vekâletinde tetkik olunmaktadır.

Mezarlıklar talimatnamesi hazırlanıyor

Ankara 20 (Telefonla) — Belediye kanununa tevfikan yapılmakta olan mezarlıklar talimatnamesi henüz bitmemiştir. Mezarlıkların ağaçlanması ve sureti muhafazası hakkındaki mevat tesbit edilmektedir. Talimatname hakkında Vekâletlerin noktai nazarı da öğreniliyor.

Kazanç vergisi tarhına dair talimatname

Ankara 20 (Teleofnla) — Kazanç kanunu mucibince safi kazançları üzerinden vergi verecek mükelleflerin beyannamelerinin ve defterlerinin tetkikinde nazarı dikkate alınması lâzım gelen hususata dair Avrupa'da cari olan esaslara göre Maliye Vekâletince mufassal bir talimatname kaleme alınmış ve vilâyetlere gönderilmiştir.

Emanet barem cetveli tetkik ediliyor

Ankara 20 (Telefonla) — İstanbul Sehremaneti ve muhasebei hususiyenin barem cetveli Maliye Vekâletince tetkik edilmektedir. Maliye Vekâleti mütaleasını yakında Hey'eti Vekileye bildirecektir.

İstanbul'da Baytar mektebi açılacak

Ankara 20 (Telefonla) — Baytar Müdiriyeti İstanbul'da küçük baytar sıhhiye mektebi açacaktır.

İzmir Ticaret Odaları kongresi toplandı

İzmir 20 (A.A.) — İzmir iktisat mıntakası ticaret sanayi odalarının dördüncü kongresi toplanmıştır. İçtimada bazı bankalar mümessilleri de hazır bulunmuşlardır. Encümenler intihabatı yapılmış ve bu münasebetle Reisicumhur Hz. ne, B. M. M. Reisi Kâzım ve Başvekil İsmet Paşalar Hazeratına ve İktisat Vekâletine kongrenin tazimatını mutazammın telgraflar çekilmiştir.

İspanya'da 4 kişi tevkif edildi

Barselon 19 (A.A.) — Fesat çıkarmak maksadile kaleme alınmış bazı risaleler dağıtmakta olan 4 kişi zabıta tarafından tevkif edilmiştir

Post kavgası mı?

İran Şahı Pehlivi'ye rakip çıktı

Ahmet Han Kaçar'ın kardeşi tahta geçmek hakkını muhafaza ediyor

Paris 20 (A.A.) — Matin gazetesinin verdiği bir habere göre geçen şubatın 22 inci günü Fransa'da ölen sabık İran şahı Ahmet Hanın kardeşi Prens Hasan neşrettiği bir beyannamede İran tahtına çıkmak hususundaki hakkından feragat etmediğini kaydetmiştir.

4 amele toprak altında kaldı

Hulva 19 (A.A.) — Silos maden kuyusunda dün sabah bir toprak çöküntüsü olmuştur. 4 amele toprak yığını altında kalmıştır. Bunlardan ikisinin cesetleri uzun müddet uğraşıldıktan sonra bulunup dışarıya çıkarılmıştır. Sağ olarak kurtarılmaları pek te ümit edilmiyen diğer iki işçinin bulundukları yere kadar varmak için büyük gayretler sarfedilmektedir.

Gümrük başmüdürleri arasında

Ankara 20 (Telefonla) — Haydarpaşa gümrük başmüdürü Nazmi B. Trabzon'a Trabzon başmüdürü Niyazi B. de Haydarpaşa müdiriyetine nakledilmişlerdir.

Lizbon'da tevkifat

Lizbon 20 (A.A.) — Hükûmeti devirmek maksadile gizli tertibat yapıldığı haber alınması üzerine yeniden bazı kimseler tevkif olunmuştur. Bunların içinde iki de eski zabit vardır. Yapılan taharriyat neticesinde bir çok bomba ele geçirilmiştir.

Bir Fransız gazetesinin karilerine tavsiyesi

Paris 20 (A.A.) — Humanite gazetesi 1 ağustosta sokaklarda nümayiş yapılmıyacağını bildiriyor. Bu gazete neşrettiği bir beyannamede okuyucularının 15 ağustostan evvel mutlaka 500 bin frank toplamarını istemektedir.

Japonya'da tayfun

Tokyo 20 (A.A.) — Japonya'nın garbinde şiddetli bir tayfun hüküm sürmektedir. Nağazaki havalisi büyük hasara uğramıştır.

İrlânda'nın Briyan muhtırasına cevabı

Paris 19 (A.A.) — İrlânda hükûmeti Briand muhtırasında ileri sürülen teklifleri kabul etmiştir. Hükûmet, Cenevre içtimaına iştirak edecektir. Ancak, devletlerin haiz oldukları istiklâlin ve bilhassa İrlânda'nın coğrafi ve iktisadî vaziyetinden, Amerika ve Avusturalya kıtaalarile olan münasebetlerinden dolayı istiklâlinin muhafazasına kat'i bir lüzum olduğunu kaydetmektedir. İrlânda hükûmeti, Avrupa birliği için yapılacak umumî misakın doğrudan doğruya Akvam Cemiyetinin himayesi altında tertip edilmesi muvafık olacağı mütaleasındadır.

Mesai kongresi

Paris 19 (A.A.) Mesai umumi konfederasyonu Stockholm'da toplanan beynelmilel kongrede konfederasyon murahhas hey'etinin aldığı vaziyeti ve verdiği kararları tasvip etmiştir.

Hindenburg Ren'de

Berlin 20 (A.A.) — Reisicumhur Hindenburg Spire ve Mayence şehirlerini ziyaret etmiştir.

Pançe Doref Efendi şehrimizde

Osmanlı meclisi meb'usanındaki Bulgar meb'uslarından meşhur Pançe Doref Ef., Bulgaristan'dan şehrimize gelmiştir. Pançe Doref Ef. hazinei evrakta, Bulgaristan'ın Türk vilâyeti olduğu asırlara ait evrakı tetkik için gelmiştir. Pançe Doref Ef. geçen sene Bulgar'ların Osmanlı idaresi altında yaşadıkları zamanlara ait çok mühim vesaik bulmuş ve bunları Zara gazetesinde neşretmiş olup bu sene de tetkikatına devam edecektir.

Pançe Doref Ef., ayni zamanda Bulgar Matbuat Cemiyeti tarafından vaki olan Türk gazetecilerinin Varna'yı ziyaretlerine ait bulunan daveti şifahen teyit ve tekrar vazifesile de mükelleftir.

Sabık Vekillerin borcu icra suretile tahsil edilecek

Ankara'dan gelen bir telgrafa nazaran sabık vekillerden İhsan ve Ali Cenani Beylerin hükûmete olan borçlarının icra kararı ile tahsili İstanbul Defterdarlığına bildirilmiştir. Defterdarlık henüz bu tebligatı almamıştır.

Amerika gümrüğü

Yeni tarifeyi tebliğ ettiler

İhracat mevadımızdan bazılarının gümrüğü yükseltilmiş, bir kısmı serbest bırakılmıştır

Ahiren tasdik edilen Amerika'nın yeni gümrük tarifesinin matbu nüshası Nevyork ticaret mümessilliğimizden ticaret ve sanayi odalarına gönderilmiştir. Bu tarifede Türkiye'den Amerika'ya ihraç edilen başlıca maddelerden müteessir olanlar şunlardır.

Tütün: Evvelce libresinden 35 sent alınıyordu, bu resim aynen ipka edilmiştir.

İncir: Evvelce 2 sent iken şimdi 5 sente iblâğ edilmiştir.

Üzüm: Evvelce libresinden 2 sent alınıyordu; aynen ipka edilmiştir. Halı: Evvelce ayak murabbaı başına yüzde 55 alınıyordu; şimdi faturada gösterilen kıymetler murabbaı ayak başına 1,10 doları mütecaviz ise kıymet üzerinden yüzde 45 aşağı ise maktuan murabba ayak başına 50 sent bu suretle iyi cins kıymetli malların gümrük resmi yüzde 45 e tenzil edildiği halde aşağı cinslere gayetle ağır bir resim tahmil edilmiş oluyor.

Halı yünü: Evvelce kefalet tahtında serbest idi, bu kayıt aynen ipka edilmiştir.

Meyankökü: Evvelce libre başına yarım sent alınıyordu. Şimdi serbettir.

Meyanbalı: Evvelce yüzde 25 alınıyordu, şimdi serbesttir.

Tiftik: Evvelce libre başına 31 sent alınırdı, şimdi 34 sente çıkarılmıştır.

Afyon: %8,5 ten aşağı morfini ihtiva edenlerden 6 dolar yukarılarından libre başına 3 dolar alınıyordu; yeni tarifede bu kayıt aynen ipka edilmiştir.

Palamut: Evvelce serbest idi; şimdi de serbesttir.

Palamut tozu: Evvelce %15 alınıyordu; bu kayıt aynen ipka edilmiştir. Av derileri ve sığırdan maada olan diğer ham derileri evvelce serbest idi. Şimdi de serbesttir.

Zımpara madeni: Evvelce serbest idi; şimdi libre başına 1 sent alınacaktır.

Kuşyemi: Evvelce 1 sent idi; bu kayıt aynen ipka edilmiştir.

Kitre ve balmumu: Evvelce serbest idiler; şimdi de serbesttirler.

Fındık içi: Libre başına 5 sentten 10 sente. Fındık kabuklu: Libre başına 2,5 sentten beşe, ceviziçi 12 den 15 e, kabuklu ceviz 4 ten 5 e, bademiçi 14 ten 16,5 a, kabuklusu 4-4,3 ten 5 buçuğa iblâğ edilmiştir. Çam fıstığı evvelce libre başına 1 sent gümrüğe tabi iken şimdi 5 sent verecektir.

Yunanistan

Tütün zeriyatının tahdidini istedi

Türkiye - Bulgaristan - Yunanistan arasında yapılması teklif edilen bu tahdit bizim için muzir olacaktır

Yunan hükûmeti tütün yetiştiren Türkiye ile Bulgaristan'a tütün zer'iyatının müştereken tahdidi için müracaatta bulunmuştur.

Atina sabık sefirimiz Cevat Beyin evvelce Yunan hükûmetine bu bapta müzakeratta bulunulabileceğini bildirdiği Yunan gazeteleri tarafından kaydedilmektedir.

Bu defa bu mes'elenin resmiyete intikali münasebetile böyle bir anlaşmanın tevlit edeceği vaziyeti iktisadiye alâkadarlar arasında ehemmiyetle tetkik edilmeğe başlanılmıştır.

Ezcümle Ticaret Odası Tütüncüler encümeni fevkalâde bir içtima aktederek mes'eleyi uzun boylu tetkik etmiş ve böyle bir tahdidin Türkiye için muzır bir netice vereceğine hükmetmiştir. Hazırlanan raporda «Yunan tütüncülüğü teşkilât itibarile mükemmel bir hale gelmiştir.

M. Venizelos haftada iki defa tütüncüler Birliği içtimalarına bizzat riyaset etmektedir. Bunlar karşısında anlaşma daima bizim aleyhimize, onların lehine olacaktır.» Deniliyor.

150,000 frank

En iyi bir sinema seneryosu yazana verilecek mükâfat!

Film halinde neşri ve gösterilmesi Cemiyeti Akvam ruhu ile milletleri birbirlerine yaklaştıracak ve aralarında anlaşma vücude getirecek en müfit sinema filmini yapacak zata 150,000 franklık bir mükâfat verilmesi için beynelmilel bir mükâfat tesis edildiğini haber aldık. Bu mükâfat «Sinema vasıtasile sanayii nefise ve edebiyatın neşrü tamimine mahsus beynelmilel kumite» tarafından tesis olunmuştur.

Mükâfatı tesis eden kumite Paris'te olup reisi Cemiyeti Akvamda Rumanya murahhası Matmazel Vakaresko'dur. Azaları arasında Türkiye'nin Paris Büyük Elçisi Fethi Bey, Almanya, İngiltere, İtalya büyük elçileri ile diğer bir çok elçiler bulunuyor.

Müsabakaya her memleketin muharrirleri iştirak edebilecek ve eser ya Fransızca yazılacak, yahut bu lisana tercüme edilecektir. Her eser evvelâ muharririn mensup bulunduğu memlekette teşkil olunacak, millî jüri heyeti tarafından tetkik edildikten sonra bu heyetin tavsiyesile Paris'teki umumî jüriye gönderilecektir.

Millî jüri heyetleri tetkik edeceği en iyi piyeslerden üçünü üçer nüsha olarak Paris'teki kumitenin merkezine gönderecektir.

Eserler 30 teşrinievvele kadar Paris'e gelmiş olacaktır.

150,000 franktan başka ikinci derecede en kıymettar esere 25,000 frank verilecektir.

ARARAT eteklerinde...

"Mürat,, nehrinin altından geçtiği kaya ve bir efsane...

Yürük kızı geçti, kılıç göbeğinden aştı, «Pasinler» de âşıkına kavuştu... Onun göğsünde yaraları kapanmış iki mızrak darbesi buldu

— 4 —

(Ağrı dağı) azamet ve heybetile gözleri kamaştırır. Böyle bir şekil, böyle bir külle görmeğe alışmamış olan gözler, onun daimî buzlar altındaki tepesinin her sabah örtündüğü bulutlar içinde beşbin metrenin fevkine vardığını seçemez; yüksekliğin bu derecesine inanmak istemez.

Daha şimalde, buna mütenazır, ve buna nazaran mütevazı bir halde olan Köse dağı vardır. Bu iki dağın arasında yüz kilometrelik bir mesafe -ufak tefek arızalar nazarı itibara alınmazsa- bir ovadır ki bunun cenubî vasatından Diyadin'de zuhur eden Murat nehri akar.

Murat nehri, mansabına yakın bir yerde, büyük bir kayanın altından geçer. Tabiî bir köprü halinde olan bu kayanın bir efsanesi vardır ki şudur:

Yörük kızı, cenge giden nişanlısının hasretine dayanamıyarak Ahlat'tan kalkar At nalı ile yıpranmış yerleri takip ederek akıncıların arkasını kovalar... Süphan dağı onun yolunda fırtına yapmaz, Ararat ona geçidini kapamaz...

Kış günü içinin ateşi vücudünü havanın soğuğundan esirgese, yırtıcı hayvanlar onun sırma telli saçlarının salıntısından ürker......... Geceler kısalır... Yollar uzamaz...... Bu ha ile yörük kızı (Pasin ovasına) giden yola girer... Yolunun üzerinde köylerin civanmert kadınları ona bal ile ayran ikram ederler... Ve:

— Kande gidersin?.. Yörük kızı?... Yolun düz, yüreğin gündüz olsun... Nişanlına kavuşursan onu göğsünde yarası kapanmış zahmelerle zahmelenmiş bul......... Kayihan'ın oymağından Palerde at oynatanlar mutlu yiğitlerdir... Oralarda Acem'lerin atları asırlarca eşindi... Lâkin Türk'ün atı gibi kişniyemedi... Oralarda Gürcü'ler ok attılar, kılıç salladılar... Oklarile havayı deldiler.. Kılıçları kalkanlarda parçalandı...

O topraklar kanını emdiği milletlerin mezarı oldu... Dilerim ki Kutlu Tanrı oraları Türk'e bağ etsin......

Yolun açık olsun... Yörük kızı... Korkarım ki Diyadin'de Ermeni'lerin içine haç attıkları Gâvurdere geçit vermesin... Derlerdi.

Yörük kızı Gâvurdere'nin yanına gelince sular taştı, çağladı... Kız bir geçit bulamadı... Haftalarca orada kaldı, yüksek bir kaya üstüne çıkıp acı acı ağladı.

Taş dile geldi, dedi ki:

— Yörük kızı! Senin öbeğin göçtüğü yerde fesat durur, kan akmaz, göz yaşları diner, hak yerini bulur. Analar oğlan davarlar çift doğurur, tarlaları bereket yaylaları ot basar... Kımız çabuk mayalanır, o obada kızların gözlerinde sevda parlar, yanakları elma kadar kır-Kulakları ya cenk sesi, ya zafer türküsü dinler..... Dudaklarında gerdek için sakladıkları puselerin nemleri vardır... Memeleri turunç gibi katıdır, amber gibi kokar...

O kızlar yiğitlerin yüreklerine bunaldıkları çenklerde altolmaktan utanmak korkusunu salarak düşmanı yendirirler..

Ben seni isterim... Artık bu yerlerde semada güneş soğuyuncıya kadar senin milletin hüküm sürecektir... Gel ben seni aşırayım... Fakat saçından oturduğun tepemden derenin suyuna değecek bir ip sarkıtacaksın... Bu, benim tılısımımdır.

Yörük kızı saçını yoldu, başı kel oldu; bir ip ördü, suya sallandırdı. Fakat rüzgâr ipi savurdu, suya değdirmedi...

Yörük kızı ağlamağa başladı... Gözlerinden akan yaşlar sel oldu, Gâvurdere'nin sularını kabarttı, ip suya değdi... Ve kaya zelzele oluyor gibi sallandı, sallandı, derenin öte yakasına kadar bir köprü gibi uzandı.

Yörük kızı geçti, kılıç gediğinden aştı, Pasinlerde âşığına kavuştu... Onun göğsünde yaraları kapanmış iki mızrak darbesi buldu...

Yusuf Mazhar

HEM NALINA MIHINA

570 metro = 150 para

Hükûmetin iktisat programında hayatı ucuzlatmak için nakliye vesaiti ücretlerinin ucuzlatılması da vardı. Kabine, geçen gün, demiryollarının zahire nakliyatı tarifelerinde tenzilât yaptı.

Ben de şehir dahilinde tenzili icap eden bir tarifeden, Tünel tarifesinden bahsedeceğim. Malûm ya bizim tünelin boyu 570 metrodur. Bu kadarcık mesafe için birinci mevki ücreti olarak verilen 150 para fevkalâde fahiştir. Ama diyeceksiniz ki 40 parası köprü vergisidir. Vergi, mergi ne olursa olsun bu kadarcık yol için halkın 150 para vermesi doğru değildir.

Hayli pahalı bir şehir olan Berlin'de kilometrolarca mesafe kateden tramvaylar, metrolar, otobüsler 25 fenik yani 12 buçuk kuruştur. Ve muayyen bir müddet zarfında (galiba iki saat için) avdet istikametinde olmamak şartile bu 25 feniklik ayni biletle hem metroya, hem tramvaya, hem otobüse binerek yani aktarma yaparak o muazzam şehri, birinci mevkide (çünkü ikinci mevki yoktur, hepsi birincidir) baştan başa katedebilirsiniz.

Meselâ, Ortaköy'den Harbiye'ye gideceksiniz. Beyoğlu'nda da küçük ve kısa bir işiniz vardır. Ortaköy'den Galata'ya kadar tramvayla gelirsiniz, tramvayda aldığınız biletle tünele de binersiniz, sonra Beyoğlu'ndaki işinizi görür, ayni biletle tekrar tramvaya, veya otobüs varsa otobüse binerek Harbiye'ye gidersiniz.

Viyana ve Peşte'de de tramvaylar ile otoböslerde ayni suretle aktarmaya müsaade vardır.

Medenî şehirlerin nakliye tarifelerinin ucuzluğu yanında Tünelin bu kadar az mesafe için bu derece yüsek bir ücret alması doğru değildir.

Her kitapçıda bulunur

— Fiatı 1 liradır —

Mahmut Sadık Bey

[Birinci sahifeden mabait]

dürü M. Agâh Bey, üstadın muhtasar bir tercümei halini dün kendisinden dinemiştir.

Tam fasılasız yarım asırdan fazla okumuş, okutmuş, yazmış, ilminden, fazlından, ahlâkından bir kaç nesle feyiz ve ışık vermiş olan üstat Mahmut Sadık Bey, milletimize bir çok mütefekkir ve bir hayli iş ve idare adamı yetiştirmiş olan Mülkiye mektebinden çıkmıştır. Daha Mülkiye mektebini bitirmeden üçüncü sınıfta iken Almanya'ya tahsile gönderilmiş olan Mahmut Sadık Bey, Almanya'da bir sene kalmış, orada hastalandığı için İstanbul'a avdet etmiş, nihayet tekrar Mektebi mülkiyeye girerek eski sınıf arkadaşlarile beraber şehadetname almıştır.

Üstadın tahrir hayatına girmesi mektep sıralarından tahsil için dirsek çürüttüğü devre tesadüf eder. Mahmut Sadık Bey ilk yazısını Mülkiye mektebinin birinci sınıfında iken (Mir'atı âlem) e 1297 senesi temmuzunda yazmış olduğuna göre bu senenin temmuzu ile elli senelik bir mesai devresi tamam oluyor, demektir. Bu tarihten dört sene sonra yani 1301-1885 tarihinde ve gene temmuz ayında 300 kuruş maaşla Saadet gazetesine intisap etmiştir. O zaman Saadet gazetesinde Üsküdar'lı Talât Bey Başmuharrir bulunuyor, mütercimlik vazifesini Diran Kelekyan Efendi yapıyordu.

Tarik gazetesinin Başmuharriri olan Sait Bey Yemen'e nefyedildiğinden Selânik'li Tevfik Bey Tarik Başmuahrrirliğine geçmiş ve bir müddet sonra da onu Mahmut Sadık Bey istihlâf etmiştir. (Tarik) in o zamanki heyeti tahririyesi Mahmut Sadık B. ile mütercim Esat ihtiyar musahhih Hafız, ayak muhbiri Ethem, adliye muhabiri İzzet (İzzet Holo Paşa ki, Arap İzzet demekle maruftu). Babıali ve Şurayi Devlet muhabiri de Ferit (Bilâhare Sadrazam olan Arnavut Ferit Paşa) Beylerden mürekkepti. Tarik'te yedi sene çalışan Mahmut Sadık Bey, bilâhare Ahmet Mithat Efendinin başmuharriri bulunduğu (Tercümanı hakikat) gazetesine ve daha sonra candan sevdiği dostu merhum Aptullah Zühtü'nün delâleti ile Sabah gazetesine geçmiştir. 1314 senesi sonlarına kadar bu gazetede bir çok tercümeler yapan, romanlar, hikâye, fennî mevzular üzerine herkesin anlıyabileeği şekilde çok kıymetli makaleler yazan Mahmut Sadık Bey nihayet bir hafiyenin jurnalı üzerine Abdülhamit'in hışmile tahrirat müdürlüğile Kudüs'e atılmış ve orada altı sene kalmıştır.

Mahmut Sadık Bey hür çalışmağa, hür yaşamağa alışmış olduğu için Mektebi Mülkiyenin kendine bahşettiği memurluk hakkını pek istimal etmemiştir. Hatta Hariciye Nezareti tercüme kaleminde senelerce çalışan Mahmut Sadık Bey bu memuriyeti de gazeteciliğe feda etmiştir. Mahmut Sadık'ın hür ruhu memuriyetin bazı icabatına tebaiyetten hoşlanmadığı içindir ki Kudüs tahrirat müdürlüğünden de yakasını sıyırır sıyırmaz gene eski âlemine avdet etmiş, gene hür ve serazat olarak yaşamaktan vaz geçememiştir. Memurlukla pek ülfeti olmıyan bu tahrirat müdürü bir aralık Kudüs mutasarrıflığı vekâletini de şayanı hayret bir muvaffakiyetle idare etmiştir. Yafa kaymakam vekâletinde bulunduğu sıralarda kolera hastalığı günde yüzlerce insanı telef ederken büyük bir cesaret ve şahsî bir teşebbüsle hastalık çıkan barakaları yaktırmış ve bu suretle hastalığın menbaı kuruduğu için bir hafta sonra telefat günde yüzden üçe inmiştir. O zaman Evkaf idaresi kendine ait olan bu barakaların ihrak edilmiş olması üzerine Mahmut Sadık Beyi tahtı muhakemeye aldırmış, genç kaymakam esnayi muhakemede bu yangını tabip raporlarına istinat ederek ammenin menfaati namına ika eylediğini isbat ettiğinden beraet kazanmıştır.

Meşrutiyetten iki sene evvel Kudüs'ten İstanbul'a avdet edebilen Mahmut Sadık Bey İkdam gazetesinde Baban zade Hakkı, Aptullah Zühtü, Reşat, Doktor Adnan, Beyler beraber İkdam'da çalışmış, sonra tekrar (Tercümanı Hakikat) ve (Sabah) gazetelerine intisap etmiştir. Mahmut Sadık Beyin tahrir hayatında en çok ve daima yazı yazdığı haftalık mecmualardan başlıcası (Serveti fünun) idi. (Serveti Fünun) geçen seneye kadar Mahmut Sadık'ın yazılarından istifade etmiştir. Meşrutiyetten sonra Serveti Fünun gündelik gazete olarak sabah ve akşam intişara başladığından Mahmut Sadık Bey bu devrede çok yorulmuştur.

Mahmut Sadık Bey salâbeti ahlâkiyesi ve temiz nasiyesi ile kendini bütün arkadaşlarına sevdirdiği gibi, ilânı meşrutiyette ve ondan evvel gizli çalışan İttihat ve Terakki Cemiyetinin de mühim azasından bulunuyordu. Meşrutiyeti müteakıp İttihat ve Terakki Cemiyeti daha mevcudiyetini ilân etmiyerek bir müddet gizli bir heyeti merkeziyenin idaresi altında bulunduğu sıralarda Mahmut Sadık ta bu heyette dahil bulunuyordu.

Bundan sonra Mahmut Sadık Bey, İttihat ve Terakkinin naşiri efkârı olan Şurayı Ümmet'e ve daha sonra Aptullah Zühtü'nün tesis ettiği (Yenigazete) de yazı yazmağa başlamış, Balkan harbinde (Sabah) muhabiri olarak Viyana'da bulunmuştur.

Mahmut Sadık'ın kalemi ciddiyatta olduğu kadar hezeliyatta da kendi kudretini göstermiştir. Ezcümle meşrutiyetin en güzel mizah gazetelerinden olan (Kalem) de Mırnav imzasile çıkan yazıları birer şaheseri tefekkür, birer şaheseri hezeldir. Kendisinin Fransızca'dan mütercim olarak (Sabah) ta intişar etmiş bir çok romanları vardır. Tevfik Fikret merhumun:

Bana sevda mı, kalbi şeyda mı?

Mısraı mükerrerile yazdığı bir şiirden aldığı ilham üzerine (bana sevda mı, kalbi şeyda mı) isminde bir roman yazmıştır. Yenigazete'de intişar eden (Tekâmül) ismindeki romanı mevzuu itibarile muharririn lâyemut eserlerindendir. (Sabah) koleksiyonlarında görülen (Şundan, bundan) serlâvhası altında (Çatlak zurna) imzalı yazılar, bilhassa Yenigazete'de her gün başka başka mevzular üzerinde kısa tenkitleri, telmih ve muahazeleri havi olarak (Takvimden yaprak) lar ve (Serap) serlâvhası altındaki fıkraları Mahmut Sadık'taki karihanın vüs'atini ve fikirlerindeki isabet ve selâmeti gösterir çok kıymetli yazılardır.

Mahmut Sadık Bey (Karagöz) gazetesini senelerce büyük bir muvaffakiyetle idare etmiş ve (Karagöz) den ayrıldıktan sonra şimdi Peşte sefiri bulunan Behiç Beyin delâletile Anadolu-Bağdat Demir yolları neşriyat amirliğine geçmiştir. Elyevm Anadolu demir yollar mecmuası mes'ul müdürü olan Mahmut Sadık Bey, evvelki sene gazetemize (Fennî fantezilik) serlâvhasile çok kıymetli yazılar yazmıştı.

Mahmut Sadık Bey elli sene durmadan, dinlenmeden ve her gün hiç değilse iki formalık bir yazı yazmış olduğu için şimdiye kadar beheri yüz formalık yani 1600 sahifelik 365 ciltlik muazzam bir külliyat vücude getirmiş demektir.

Mahmut Sadık Bey yalnız yazı yazmakla iktifa etmemiş, bir çok mekteplerde muallimliklerde bulunmuştur. Ezcümle (Eytamı muhacirin) mektebinde ders nazırlığı ve Türkçe, hendese, hesap, tarih hocalığı; Çiçekpazarı'ndaki mektebi Feyziye ve Beşiktaş Rüştiyelerinde Fransızca ve ilmi eşya; (gümrük mektebi) nde iktisat ve coğrafiyayı iktisadî, Mektebi mülkiyede bir müddet usulü maliye muallimliği etmiştir. Elyevm Mühendis mektebinin de Türkçe muallimidir.

Kırk iki senedenberi evli bulunan üstat, refikasından sitayişle bahsetmekte ve «bu kadar uzun bir müddet zarfında birbirimizden incinmedik!» Demektedir.

Cuma günü Doktor Mazhar Osman Bey de üstadı ziyaret ederek ha... istifsar etmiştir.

Seyahat hatıraları

Ördek gibi sudan çıkmıyan bir millet

Berlin'de yalnız Wannesee banyolarında bir pazar günü 60,000 kişi vardı

Berlin'de Vanze deniz banyolarında karınca gibi görünen 60,000 kişiden bir manzara

Bir zamanlar Şehremaneti asrî deniz hamamları yaptıracağım, diye bir hamle etti; fakat bu hamle Don Kişot gibi havaya kılıç sallama kabilinden bir hareket oldu. İstanbul'un muhtelif kıyılarında, hâlâ salaşlar ve barakalar, asrî deniz hamamlarının yerini tutuyor. Emanet şimdi asrî ahırlar teranesini tutturdu, asrî deniz hamamlarını unuttu. Maamafih Moda deniz hamamı hayli asrileşmiş, çünkü barakaların önüne bir atlama, bir de kayma yeri yapmışlar. Asrî deniz banyosu namına buna da şükür...

Hakşinaslık edip şunu da ilâve edeyim ki deniz hamamlarını asrileştirmiyen Şehremaneti değil, parasızlığımızı, fakirliğimizdir.

İstanbul deniz kenarında kâin bir şehir olduğu halde ne denize girenleri mühim bir yekûn tutar, ne de her türlü istirahat esbabına malik güzel ve medenî deniz banyoları vardır. Buna mukabil Berlin de deniz kenarında kâin bir şehir değildir; fakat şehrin içinde bir sürü yüzme havuzu vardır. Hatta bunların bir tanesinde, sun'î dalgalar, küçük havuzu Bahri Muhiti Atlasî sahiline döndürmektedir.

Yalnız Berlin'de değil bütün Almanya'da -hatta denizi olmıyan Çekoslovakya'da, Avusturya'da, Macaristan'da da böyledir- halk yazın banyolara pek ziyade

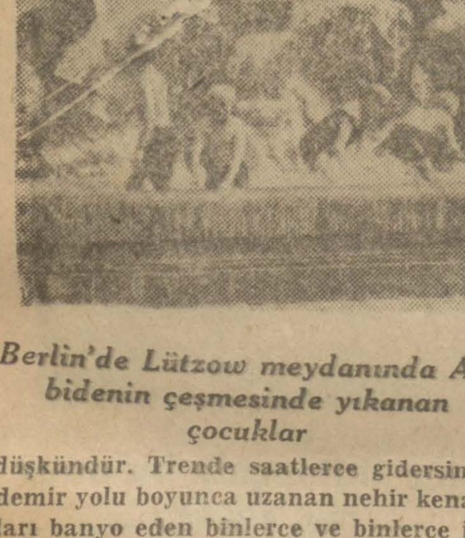

Berlin'de Lützow meydanında Abidenin çeşmesinde yıkanan çocuklar

düşkündür. Trende saatlerce gidersiniz, demir yolu boyunca uzanan nehir kenarları banyo eden binlerce ve binlerce insanla doludur. Başta Almanya olmak üzere bu memleketlerde yazın denize girmek ve yüzmek tabiî bir ihtiyaç haline girmiştir. Alman milleti, adeta bir ördek gibi sudan çıkmıyor. Bir Alman'ın söylediğine göre Almanya'da nehirlerde her gün vasati 10 kişi boğulurmuş.

Berlin'deki meşhur Lützow meydanında abide şeklinde heykellerle süslü fıskiyeli büyük bir çeşme vardır. Bu çeşmenin ortasındaki küçük havuzda, o mahallenin 5-10 yaşındaki çocukları banyo kıyafetile sabahtan akşama kadar tunç heykellerle sarmaş dolaş banyo eder, dururlar.

Civarında nehir olmıyan küçük köy ve kasabalarda çukur bir yerin önüne bir set yapıyor, içine su doldurup orada yıkanıyorlar. Galiba Çekoslovakya'da idi. Bir köyde bir tulumbanın önüne geniş bir yağ fıçısını ortasından kesip koymuşlar, içinde dört beş kişi banyo ediyordu.

Berlin'de Vanze deniz banyolarında bir manzara

Berlin'de bir pazar günü Wanngee (Vanze) denilen bir plâja gittik. Bizim, alay için Vanze gölü dediğimiz bu yer, bir rivayete göre sun'î bir ğölmşü, fakat büyüklüğü Anadolu sahili ile adaların arası kadar var. İçinde motörler, sandallar, kotralar dolaşıyor, küçük vapurlar işliyor, burada yüz binlerce lira sarfile halk için bir plâj ve muazzam deniz hamamları yapmışlar. Halk için olmasına rağmen, asrî deniz hamamı diye ben işte buna derim. İki katlı mükemmel kârgir soyunma yerleri ile önündeki teraslar belki bir kilometre imtidadında idi. Kocaman bir kışlaya benziyen bu upuzun binanın önünde, geniş mi geniş bir kumsalın üstünde mahşer gibi bir halk kaynaşıyor. On fenig yani beş kuruş mukabilinde buraya giren kalabalığı tahmin ettik: On bin dedik, yirmi bin, otuz bin dedik. Ertesi gün gazetelerde okuduk ki tam 60,000 kişi imiş!

Karnı tok, sırtı pek, vücudü sağlam bir halk, şen ve mes'ut teraslarda geziniyor, kumsalda yatıyor, denizde, yer bulabilirse, yüzüyor, gazinoda yeni doğmuş bir çocuğa beşiklik edecek kadar kocaman kaplarla bira içiyor.

Vanze deniz banyolarında, iğne atsan yere düşmiyecek kadar kesif olan kalabalığın arasında saatlerce dolaştım. Sarışın, esmer, beyaz, pembe, kızıl, tunç ve hatta bazan sütlü kahve renginde binlerle çıplak vücut gördüm. Zayıfı (hiç sıskası yok) balık etinde olanı, şişmancası, şişmanı, şamandıra ve küp gibi olanları var. Bu kadar çok çıplak vücudü belki bir daha ancak mahşerde görebilirim. Evvelleri burada büsbütün çıplak denize girerlermiş, şimdi, elhamdülillâh, büsbütün çıplak değiller amma ıslak mayyolar, varla yoğun arasında bir şey... O gün çıplak vücut seyretmekten içime fenalık geldi ve midem bulandı. Filhakika 60,000 çıplağın arasında, çıplak vücut görmekten o kadar gına, o kadar bıkkınlık geldi ki bizim bazı gazetelerin resimlerini günlerce karilerine peşkeş çektikleri Alman Çıplaklar Cemiyeti muhteremesini ziyaret hususundaki hevesim kaçtı.

Abidin Daver

Cumhuriyet

Halk sütunu

Maliye Vekâletinin nazarı dikkatine

16 haziran tarihli nüshanızda Kastamonu'ya tabi Cide kazası malmüdürü İbrahim Hulûsi Efendiye işten el çektirildiğini ve 20 aydanberi bu işin yüz üstüne kalmasından dolayı çoluk çocuğun perişan bir hale geldiklerini yazmış ve Maliye Vekâletinin nazarı dikkatini celbetmiştik. Dün aldığımız bir varakayı da aynen dercediyoruz:

«Şimdiye kadar zevcim İbrahim Efendinin işi neticelenmedi. Eğer bu adam kabahatli ise cezasını görsün değilse hakkını alsın. 20 aydır bizi ne için aç bırakıyorlar ve neye sürünüyoruz.

İstanbul'da Küçük Ayasofya Kâtip Sinan mahallesinde Tahsin Bey çeşme sokağında 13 numaralı hanede Cide mal müdürü İbrahim Hulûsi Efendi zevcesi Zehra

Pislikten geçilmiyen bir yol

Düyunu umumiye binasının yanından Büyük postane arkasındaki yola inen sokak gayet pistir.

Adeta halâ makamında kullanılan bu yolun bir an evvel tamir, tathir ve ıslahını umumî sıhhat namına Şehremanetinden talep olunuyor.

VUKUAT

Kazalar

Dün 3 otomobil kazası oldu

Bir çocuk öldü, bir çok ağır yaralı var

Dün biri ölümle neticelenen üç otomobil kazası olmuştur.

1 — Saat 15 te Bursa'lı şoför Osman'ın idaresindeki 1792 numaralı otomobil Topane'den Fındıklı'ya gelirken Salıpazarı önünde Topane'de oturan 6 yaşındaki Zübeyr ismindeki çocuğa çarpmamak için direksiyonu kırmış ve sür'atini tenkis edemiyerek Salıpazarı ardiyesinden içeri girmiştir.

Birinci otomobil ardiyeden içeri girerken arkasından son sür'atle gelen şoför Şile'li Hasan'ın idaresindeki 2079 numaralı otomobil kaçmağa vakit bulamıyan Zübeyr'e çarpmış ve altına almıştır.

Çocuk derhal ölmüştür.

Şoför Hasan yakalanmış, tahkikata müddeiumumî vazıyet etmiştir.

2 — Kadıköy'ünde Mis sokağında oturan makinist Bahri Ef., şoför Şevki Efendinin otomobilile Maltepe'ye giderek Hasan Hüsnü Efendinin ailesini almıştır.

Avdette otomobil sür'atle gelirken Caddebostanı'nda bir dönemeçte muvazenesi bozularak devrilmiştir.

Kaza neticesinde Bahri Ef. iki ayağından, Hüseyin Hüsnü Efendinin refikası belinden, annesi baş ve elinden, kerimesi Ferhan H. sağ omzundan yaralanmışlar, şoför Şevki Efendinin göğsüne direksiyon çarparak ağır surette yaralanmıştır.

Mecruhlar hastaneye nakledilmiştir.

3 — Taksim'de Balkan lokantasında oturan Nazım Ef. Taksim meydanında Mihal'ın idaresindeki otomobilin sademesine maruz kalarak ağır surette yaralanmıştır.

Şoför yakalanmış, mecruh hastaneye kaldırılmıştır.

Hırsızlıklar

200 liralık kolye çalındı

Dün gece gayri muayyen saatte Uzunçarşı'da 145 numaralı ağızlıkçı Ali Efendinin dükkânına hırsız girmiş ve 200 lira kıymetinde ağızlık ve kolye çalmıştır.

Spor

Galatasaray kulübünün 25 inci yıl dönümü

Sultan Hamit devrinde, 1905 senesinde tesis edilmiş olan Galatasaray Terbiyei Bedeniye kulübü bu son baharda 25 inci yıl dönümünü idrak edecektir.

Memleketimizin en eski spor yurdu olan Galatasaray kulübü, bu yıl dönömü münasebetile büyük bir spor bayramı yapmağa karar vermiştir. Bir hafta sürecek olan bu bayram için şimdiden hazırlıklara başlanmıştır. Bayramın en mühim eğlencesini Çek'lerin meşhur Slâvya kulübü ile Viyana'nın Viner Sport kulübünün İstanbul'a celbi teşkil edecektir. Bu iki kulüp ayni zamanda şehrimize getirilecek ve bir cuma günü biri Galatasaray'la diğeri Fener'le oynıyacak, ertesi pazar günü de evvelce Fener'le oynıyan takım Galatasaray'la, Galatasaray'la oynıyan takım da Fener'le maç yapacaktır.

Bu maçların, Galatasaray bayramının diğer bir numarası da Fransız atletlerinin İstanbul'a gelerek, ekseriyetini Galatasaray'lıların teşkil ettiği Türk atletlerile müsabaka yapmaları olacaktır.

Galatasaray kulübü, spor bayramı haftası esnasında fevkalâde büyük ve muhteşem bir balo da tertip edecektir. Galatasaray baloları her sene İstanbul'da verilen baloların en güzellerinden, en eğlencelilerinden biri olmakla maruftur. Bu defaki balonun ise çok muhteşem olması için her türlü tedabir alınacaktır.

Müsabakaların ve bayramın günü ve haftası, Slâvya ve Viner Sport Klüp ile anlaştıktan sonra tayin edilecektir.

Genç muhtelitimiz Rum muhtelitini 8 - 0 yendi

Dün Taksim stadyomunda genç muhtelit takımımızla Rum muhtelit takımı bir maç yapmışlardır. Neticede muhtelitimiz sıfıra karşı 8 gibi kahir bir faikiyetle galip gelmiştir. Muhtelit; şehrmize gelecek Bulgar'larla maç yapmak üzere an- ...

Türkiye Iş Bankasindan:

İydi milliye müsadif 23 temmuz 930 çarşamba günü İstanbul ve Beyoğlu şubelerimiz kapalı bulunacaktır.

Yelkenci Vapurları

KARADENİZ POSTASI

VATAN vapuru 23 Temmuz çarşamba

Akşamı Sirkeci rıhtımından hareketle (Zonguldak, İnebolu, Samsun, Ordu, Giresun, Trabzon, Sürmene, ve Rize) ye azimet ve avdet edecektir

Tafsilât için Sirkeci'de Yelkenci Hanında kâin acentasına müracaat Tel. İstanbul 1515

İngiliz Hüseyin Rüstem vapurları

İzmir-Mersin postası

RUSTEMIYE vapuru 21 temmuz pazartesi

Günü saat 18 de Sirkeci rıhtımından hareketle doğru Gelibolu, Çanakkale, İzmir, Küllük, Güllük, Bodrum, Rados, Fethiye, Antalya, Alâiye ve Mersin'e azimet ve ayni iskelelere uğrıyarak avdet edecektir.

Yük ve yolcu için Eminönü Reşadiye caddesinde 12 numaralı İngiliz Hüseyin Rüstem vapurları idarehanesine müracaat. Telefon İstanbul 2876

Seyrisefain

Merkez acentası Galata Köprü başında. Beyoğlu 2362

Şube acentası Mahmudiye han altında İstanbul 2740

Ayvalık sür'at Postası

(MERSİN) vapuru 22 temmuz salı 17 de Sirkeci rıhtımından kalkarak Gelibolu, Çanakkale, Küçükkuyu, Edremit, Bürhaniye, Ayvalığ'a gidecek ve dönüşte mezkûr iskelelerle birlikte Altınoluğ'a uğrıyarak gelecektir.

Gelibolu için yalnız yolcu alınır yük alınmaz.

MERSIN SÜR'AT POSTASI

(KONYA) vapuru 23 temmuz çarşamba 11 de Galata rıhtımından kalkarak Çanakkale, İzmir, Küllük, Fethiye, Finike, Antalye, Alâiye, Mersin'e gidecek ve dönüşte Tasucu, Anamur, Alâiye, Antalye, Finike, Fethiye, Küllük, İzmir'e uğrıyarak gelecektir.

Çanakkal'de yalnız yolcu verilir yolcu alınır.

ISKENDERIYE SUR'AT POSTASI

(İZMİR) vapuru 25 temmuz cuma 13 de Galata rıhtımından hareketle cumartesi sabahı İzmir'e ve akşamı İzmir'den kalkarak pazartesi İskenderiye'ye varacak ve çarşamba İskenderiye'den kalkarak İzmir'e de uğrıyarak İstanbul'a gelecektir.

Bartın - İnebolu postası

Hilâl vapuru 21 temmuz PAZARTES

Günü akşamı Sirkeci rıhtımından hareketle (Ereğli, Zongoldak, Bartın, Cide, İnebolu, Evrenge ve İlise) iskelelerine azimet ve avdet edecektir. Yük ve yolcu için Sirkeci'de Yeni handa (1) numaralı acentasına müracaat.

Telefon: İstanbul 3105

İstanbul üçüncü hukuk mahkemesinden: Ortaköy'de Dereboyu caddesinde 88 numaralı arsanın rubu hisse sahibi Petro Efendinin gaip ve mefkut ve hayat ve mematı meçhul bulunmasına binaen vakfı canibine icaresi verilmedğinden icarenin feshi ve ahare teffizi salâhiyetinin verilmesi talebile İstanbul Evkaf müdiriyeti tarafından müddeaaleyh Petro Efendi aleyhine açılan davada müddeaaleyhe tebliği için gönderilen iptidaî lâyiha halî gaybubiyette bulunduğu şerhile bilâtebliğ iade kılınmış olmakla gaibi mumaileyh hakkında malûmatı olanların mahkemeye haber vermesi için bir sene zarfında her üç ayda birer defa ilânı takarrür etmiş olduğundan keyfiyet ikinci defa olmak üzere ilân olunur.

Zayi: Nüfus tezkeremi zayi ettim. Yenisini çıkaracağımdan zayiin hükmü yoktur.

Safranbolu'lu İmam oğullarından Ahmet Şevki oğlu Muharrem

Devlet Demiryolları ve Limanları Umumî İdaresinden:

Umum Devlet Demir yollarında (Erzurum demir yolları hariç) ya... tam vagon hamuleli zahire ve un nakliyatına tatbik edilmek ve 26 temmuz tarihinden itibaren mer'i olmak üzere bu günkü tarifeler üzerinden ehem... nisbetlerde bir tarife ihdas edilmiştir.

Her kilometroya ait hazır ücret cetvellerile beraber bu tarifeden tedarik... istiyenlerin istasyon ve ambarlarımıza müracaat etmeleri rica olunur.

Yeni posta pulları resi... müsabakası

P. T. T. U. Müdürlüğnden:

1 — Tabbettirilecek posta pullarının resimlerini yapmak için bir mü... açılmıştır.

2 — Resimler posta pulları üzerinde bulunması lâzım yazılarla b... hâkkettirilebilecek şekilde olacak ve biri Gazi Hazretlerinin portresi ile ... bir dekor olacak, ikincisi harf inkilâbımızı ve üçüncüsü memlekette ziraati ... edecektir.

3 — Müsabakanın son günü 20 eylûl 930 tarihidir.

4 — Resimlerden Reisicumhur Hazretlerinin portresi etrafına dekor i... yüz ve diğer ikisinden kabul edilecek birer eser için biner lira mükâfat veril...

5 — Tafsilât almak için İstanbul'da P. İ. müdür muavinliğine, Ank... P. İşleri müdürlüğüne müracaat edilmelidir.

Eskişehir Vilâyeti muhasebei hususiye müdürlüğünden:

İdarei Hususiyeye ait Asri sinemanın mobilyasile beraber 3 senelik icarı ... zarf usulile 20-7-930 tarihinden 10-8-930 pazar günü saat on yedi ye ... yirmi gün müddetle müzayedeye verilmiştir. Bu baptaki şartname İstanbul ... hasebei Hususiye müdiriyetinde mevcut olup talip olanların şeraiti anlamak ... müdiriyeti mezkûreye müracaatları ilân olunur.

Doktor Taşçıyau

Eminönü İzmir sokağında No. 4 Tedavi sabahtan akşama kadar.

Yüksek mektepler mübayaat komisyonundan:

Şehiryatı mektepleri ile prevantoriumun ihtiyacatı için alınacak sabun, zeytin yağı, zeytin danesi, makarna, şehriye, şeker ve reçel için kapalı zarfla verilen fiyatlar mutedil görülmediğinden dolayı ihale edilmemiş ve pazarlık suretile ihalesi kararlaştırılmış bulunduğu cihetle talip olanların pazarlığa iştirak etmek üzere bugünkü pazartesi günü saat ikide Güzel San'atlar akademisindeki komisyona gelmeleri lüzumu ilân olunur.

Sultanahmet Sulh 2 inci Hukuk mahkemesinden:

Evkaf müdiriyetinin şayian uhdei tasarrufunda bulunup bilmüzayede füruhtu suretile şuyuun izalesine karar verilen Kadıköyün'de Mühürdar caddesile Karakolhane ve Divandibi sokaklarında kâin Rızapaşa arsası namile maruf arsalardan mevcut haritada gösterildiği veçhile üçüncü adada vaki 34, 35, 36, 37, 38, 39, 40, 41, 42, 43, 44, 45 numaralarda murakkam ve yüzleri Mühürdar'dan gelen tarika nazır on iki adet arsanın 9 eylûl 930 salı günü saat on beşte ve birinci adada vaki bir ve 2, 3, 9, 13, 17, 8, 12, 16 numaralarda murakkam dokuz adet arasanın bir tarafı Mühürdardan gelen tarik ve bir tarafı Karakolhane sokağı ve iki tarafı müceddeden küşat edilen tarik ile mahdut mezkûr arsalar dahi 16 eylûl 930 salı günü saat on beşte ve iki numaralı adada vaki 4, 5, 6, 7, 11, 15, 19, 23, 10, 14, 18, 22 numaralarda murakkam on iki adet arsanın dahi bir tarafı Karakolhane sokağı ve bir tarafı Duvardib isokağı ve iki tarafı müceddeden küşat edilen tarikler olduğu ve mezkûr arsalar dahi 23 eylûl 930 salı günü saat on beşte ve üçüncü adada vaki 24, 25, 26, 27, 28, 29, 30, 31, 32, 33 numaralarla murakkam ceman on adet arsanın dahi yüzleri müceddeden küşat edilen tarika nazır olup mezkûr arsalar dahi 30 eylûl 930 salı günü zevalî saat on beşte alelûsul ihaleleri icra kılınacağından talip olanların evrakında muharrer kıymeti muhammeneleri üzerinden yüzde on pey akçesini müstahsiben Sultanahmet sulh mahkemesi ikinci hukuk dairesine 930 - 172 numarasile müracaat etmeleri ilân olunur.

İLÂN

Merkezi Avrupa Mensucat sanayii için intişar etmekte olan mühim bir mecmua idare ve tahrir umuru için İstanbul'da bir acentalık tesis etmek istiyor.

Bu bapta malûmat sahibi ve buna mümasil işlerde çalışmış bir mütehassıs arıyor. Fransızca ve Almanca'yı bilmesi matluptur. Alâkadaranın Beyoğlun'da Perapalas otelinde Doktor Latja adresine müracaatları.

Çatalca müstahkem mevki satın alma komisyonundan:

Hadımköy'deki kıt'at için 6000 kilo şekerle 110000 kilo oduna ihtiyaç vardır. Talip olanların teminatlarile yevmi ihale olan 30 temmuz 930 çarşamba günü saat 14 te Hadımköy'de satınalma komisyonuna ...

MUHASIP ARANIYOR

Ticaret hayatında bulunmuş defterler tutmuş tecrübeidde... tedir bir muhasibe ihtiyaç ... Fransızcayı mükemmen bilmesi ... Almonca'ya da vukuf sebebi te... Arzu edenlerin adreslerini ve te... halleri ni yazmak şartile n... Karaköy Palas üçüncü katta Yahya Ahmet Bey yazıh... müracaatla...

Satılık hane

Şişli istasyonuna iki dakika ... Kahatane caddesinde Bülbül s... 2 numaralı hane satılıktır. ... bahçe üzerinde villâ tertibinde ... hanenin üç balkonu sekiz odası ... yük salonu bir mansardı mütea... metçi ve ahçı ve sandık odaları ... mutfak ve çamaşırlığı hem hava... hem termosifonlu banyosu var... su ve elektrik tesisatı pek mükem... Sabahtan akşama kadar bol ziya... hava içindedir. Arzu edenlerin ... dekilere müracaatları. Telefon: 3928

Beykoz sulh icra memurluğundan: Bir deyni mahkûmun bihin... istifası zımnında tahtı hacze al... adet üç çifte müstamel kayık ile ... kürek iki çamçak bir dümen bir ... ve bir demir ile bir yelken 28/7/... rihine müsadif pazartesi günü ... yin saat onda Anadolukavağı'nda ... iskelesi yanında açık arttırma ... satılacağından talip olanların ... mezkûrda hazır bulunacak me... müracaat etmeleri ilân olunur.

Asarıatika müzeleri müdürlüğü...

Kok kömürü	Mangal kömürü
Ton	kıyye
40	18000

İstanbul Asarıatika müzeleri ve ... temilâtı için münakasai aleniye ... mübayaasına lüzum görülen balada ... tarı muharrer mahrukatın ağustos ... 11 inci pazartesi günü saat 15 te ... mukarrer olduğundan taliplerin ... görmek üzere Asarıatika müzesi ... müdürlüğüne müracaat etmeleri.

Zayi

Koca Mustafapaşa askerlik şubesinden almış olduğum askerî vesikam zayi oldu. Yenisini alacağımdan eskisi muteber değildir. Galata'da Hoca Ali sokağında Zühtüpaşa apartımanında 1 numrada sakin Rıza

Zayi

Bakırköy şubesinden almış olduğum askerî vesikam zayi oldu. Yenisini alacağımdan eskisi muteber değildir.

Bakırköy kazası Mahmut ... nahiyesi hane 22. Mustafa oğlu Mehmet Sami

Zayi: Bandırma gümrüğünde ... olduğum 10/11/929 tarihli ve 595... numaralı bir kıt'a gümrük makbuzu ... zayi ettiğimi ve yerine yeniden bir ... sureti çıkardığımı binaenaleyh işbu ... makbuzun artık hiç bir hükmü kalma... ğını ilân ederim.

Bandırma'da tüccar ve komisyon...

Reklâm fikrini besl°meden
'ANDARD OiL MAMULÂTİNDAN

GİT

Mayini bir kere tecrübe ediniz daima onu kullanacaksınız. Her yerde satılır.
Toptan muamele için İstanbul'da Reji hanında 2-3 numaraya müracaat olunması.

OKSIMENTOL (PERODEN) Öksürük-Boğaz hastalıklarında. VELUTA SABUNU en sıhi dir KEFALJIN. baş. diş ve her türlü ağrıla... ...arşa.

VEREMLİLERE, SIRACALILARA, UZVİET VE KEMİK ZAYIFLIKLARINA, HAMİLE VE SÜT VİREN KADINLARA, ÇOCUKLARIN BÜYÜMESİNE, KEMİK KIRIKLIKLARINA, HASTALIKDAN KALKANLARA.

TRİKALSİN MUKAVVİ

DOKTORLARA SORUNUZ
SAF TRİKALSİN
KOMPRİME, KAŞE. TOZ VE GRANÜLE
Günde 3 adet yahot 3 kaşık
Çocuklara nısıf.

İKtisat ve usulü defteri muallimi aranıyor

Zonguldak Yüksek Maadin ve sanayi mühendisi mektebi müdiriyetinne müracaat edilmesi ilân olunur. Yüksek mektep mezunu olmak şarttır.

Müdiriyet

İstanbul ithalât gümrüğü müdürlüğünden:

Nev'i	cinsi eşya	Marka	Kilo	
Parça	Müstamel köhne demirbaş eşya	...	...	Transit
Çuval	Kuru bezelya	D. D	996	Transit
Güyüm	Boyasız ispirtosuz vernik	L. M	31	Transit
Çuval	Patates	...	...	Transit
Balya	Kuru ot	.....	575	Toptan
Sandık	Çukulata	H. G	509	Toptan
"	"	K. G	304	Toptan

...lâda muharrer yedi ka'em eşyanın 21/7/930 tarihinde İsta bu' ithalât gümrüğü satış komisyonunda bilmüzayede satılacağı ilân olunur.

P. T. T. U. M. Levazım müdürlüğünden:

1 — Ambar ihtiyacı olan iki boyda 60 adet sürücü heybesi 200 adet iki ...a emanet çantası, 190 adet keza iki boyda müvezzi çantası kapalı zarf ...le münakasaya konulmuştur.

2 — Mezkûr eşyanın 5 ağustos 930 tarihinde ihalesi icra kılınacağından ...lerin şartname almak için şimdiden, şartnamenin üçüncü maddesindeki tarifat ...inde ihzar olunacak teklif mektuplarile teminatlarını tevdi için de mezkûr ...e müsadif salı günü saat 14 te İstanbul'da Yeni Postanede mubayaat ...syonuna müracaatları.

Askerî fabrikalar Umum müdürlüğündn:

...skerî fabriaklar ihtiyaçı için 47 ton tutya kapalı zarf usulile 10 ... 930 çarşamba günü saat 14 te alınacaktır. Talip olanların şartna...i görmek için İstanbul'da Tophane'de Askerî san'atlar mektebi müdü...tine müracaatı ve munakasaya iştirak edecekler teminat mektuplarını ... tekliflerini vakti muayyenden evvel Ankara'da Askerî fabrikalar ...nalma komisyonuna makbuz mukabilinde teslim eylemeleri.

Posta T. T U. M. Levazım müdürlüğünden:

1 — 160 tonu Ankara'da umum müdürlük binasile Ankara telsiz istasyonlarına ...65 tonu telgraf fabrikası ve İstanbul telsizlerine ait olmak üzere mubayaa ...ecek olan (225) ton kok kömürü kapalı zarf usulile münakasaya konulmuştur.

2 — Mevaddı mezkûrenin 31 temmuz 930 tarihinde ihalesi icra kılınacağından ...lerin şartname almak için şimdiden, şartnamenin üçüncü maddesine göre ...r edecekleri teklif mektupları ile teminatlarını tevdi için de mezkûr tarihe ...adif perşembe günü saat 14 te İstanbul'da Yenipostanede mubayaat komis...una müracaatları.

İstanbul P. T. T. B. Müdiriyetinden:

İstanbul, Galata, Seyyahin, Beyoğlu ve Pangaltı merakizi meyanesinde mo...kletli telgraf nakliyatı aleni olarak münakasaya vazedilmiştir. Münakasa ...namesini görmek istiyenler her gün tahrirat kalemine müracaat edebilirler. ...nakasa temmuzun 26 ıncı cumartesi günü saat 15 te icra kılınacağından talipler ...mi mezkûrda % 7,5 nisbetinde teminatı muvakkatelerini müstashiben Başmü...yette müteşekkil komisyona gelsinler.

Ordu Vilâyetinden:

Ordu - Vana yolu üzerinde kâin Perşembe ve Kaçalı köprüleri 29 - 7 - 930 günü saat 16 da ihale edilmek üzere kapalı zarf usulile münakasaya konulmuştur.

Şeraiti anlamak istiyenlerin Vilâyet Daimi encümenine müracaatları ilân ...ur.

Darüşşefaka'ya talebe kayıt şeraiti

1 — Darüşşafakaya talebe kaydı muamelesi temmuzun 15 inden ağustosun ...ine kadar devam edecek ve 15 ağustosta kayıtlar kapanacaktır.

2 — Mektebe kabul şeraitleri şunlardır:

A — Anadan, babadan veya yalnız babadan mahrum ve muhtaç olmak.

B — İlk mektebin dördüncü sınıfına terfi etmiş veya bu derece tahsil görmüş ...ak.

C — Yaşı 10 dan aşağı ve 13 ten yukarı olmamak.

D — Bu şartları haiz olanlar arasında Türkçe kıraat, imlâ ve hesaptan ...lacak müsabaka imtihanını kazanarak.

E — Müsabakayı kazananlar alınacak talebe miktarından fazla ise bunların ... olacağı kurayı boş çekmemek.

3 — Talipler ilk müracaatlarında hüviyet cüzdanını - nüfus kâğıdını - mektep ...ikaları azami bir senelik çiçek aşısı vesikası, sıhhat raporu ve 3 adet vesika ...ğrafı getireceklerdir.

Defterdarlık ilânları

Bakırköy Malmüdürlüğünden.

Satılık arsa.

Bakırköy Kartaltepe mahallesinde numara 11 Nevrik Hanım ve Nersis Beyden metrûk bir dönüm iki evlek 249 zira. Kıymeti muhammenesi beher ziraına elli kuruştan cem'an 1324 lira elli kuruş bedeli dört taksitte % 7,50 teminat akçesi. Satış muamelesi 28/7/930 salı günü saat 15 te Bakırköy Malmüdürlüğünde yapılacaktır.

Beyoğlu Mal Müdürlüğünden:

SATILIK KÂRGİR EV: No. 13 - 41 Emekyemez mahallesi Şişhane sokak Galata, tahmin edilen kıymeti dört taksitte verilmek şartile (6810) liradır. Satış muamelesi 21 - 7 - 930 tarihine müsadif pazartesi günü saat on yedide Beyoğlu Malmüdürlüğünde pazarlıkla yapılacaktır. (R)

SATILIK EV: No. 58 - 64, Firuzağa mahallesi Ağahamamı sokak, Cihangir, tahmin edilen kıymeti dört taksitte verilmek şartile (9080) liradır. Satış muamelesi 21 - 7 - 930 tarihine müsadif pazartesi günü saat on yedide Beyoğlu Malmüdürlüğünde pazarlıkla yapılacaktır. (R)

SATILIK APARTIMAN: No. 151 Beyazıt mahallesi Kılınç Alipaşa caddesi Topane, tahmin edilen kıymeti dört taksitte verilmek şartile (17025) liradır. Satış muamelesi 21 - 7 - 930 tarihine müsadif pazartesi günü saat on yedi buçukta Beyoğlu Malmüdürlüğünde pazarlıkla yapılacaktır. (R)

SATILIK APARTIMAN: No. 149 Beyazıt mahallesi Kılınç Alipaşa caddesi Topane, tahmin edilen kıymeti dört taksitte verilmek şartile (18614) liradır. Satış muamelesi 21 - 7 - 930 tarihine müsadif pazartesi günü saat on yedi buçukta Beyoğlu Malmüdürlüğünde pazarlıkla yapılacaktır. (R)

SATILIK EV: No. 147 Beyazıt mahallesi Kılınç Alipaşa caddesi Topane, tahmin edilen kıymeti iki taksitte alınmak şartile (3815) liradır. Satış muamelesi 21 - 7 - 930 tarihine müsadif pazartesi günü saat on sekizde pazarlıkla Beyoğlu Malmüdürlüğünde yapılacaktır. (R)

SATILIK KÂGİR EV, No. 17-1 Sideris sokağı, İmrahor İlyas bey mahallesi, Yedikule, alt katta, 1 oda, 1 halâ; 1 inci katta 2 oda, 1 sofa, parası peşin verilmek üzere 800 lira, satış açık arttırma 2 ağustos 930 cumartesi 14,30 Defterdarlıkta (R-286)

SATILIK EV VE DÜKKÂN, No. 20 - 16 İstasyon sokağı, İmrahor İlyas Bey mahallesi, Yedikule, 4 oda, 2 sofa, 2 mutbak ve sair müştemilât altında 22 - 16 numaralı bir odalı dükkân hepsinin tahmin edilen kıymeti 2 senede ve 2 taksitte verilmek şartile 4360 lira, satış pazarlıkla 9 ağustos 930 cumartesi 14, 30 Defterdarlıkta. (R - 188)

SATILIK KAGİR EV, No. 17-5 Sideris sokağı; İmrahor İlyas bey mahallesi Yedikule, zemin katta 1 mutfak, 1 halâ, 1 inci katta 2 oda, 1 sofa parası peşin verilmek üzere 700 lira satış açık arttırma 2 ağustos 930 cumartesi 14,30 Defterdarlıkta, (R - 287)

§ SATILIK EV, No. 217-229, Fener caddesi, Sifrikoz mahallesi, Cibali, (Vapur iskelesine dört dakika mesafede) dört kat beş oda, bir mutfak, iki halâ, üç sofa, ve bir daraçayi müştemildir. Bedeli 4 sene ve dört taksitte verilmek şartilile tahmin edilen kıymeti 6810 lira. satış kapalı zarf usulile, taliplerin 511 liralık teminat para ve ya mektuplarile teklifnamelerini 5 ağustos 930 salı günü 14,30 Defterdarlıktaki komisyona vermeleri. (R-289)

ŞİRKETİ HAYRİYEDEN:

ABONEMAN KARTLARINA TENZİLÂT YOLCULARIMIZA TESHİLÂTI MAHSUSA

1 — Ağustos 930 dan itibaren aylık (Aboneman kartlarında) tenzilât icra edilmiştir. Yani bu kartlar tenzilâtlı azimet ve avdet biletlerinin 25 günlük ücreti mukabilinde satılacak 30 veya 31 gün için muteber olacaktır.

2 — (Köprü ile iskeleler arasında muteber olan) bu krtı hâmil olanlar yaz tarifesi devam ettiği müddetçe cuma günlerine ait kuponlarla yalnız cuma günleri boğazın her hangi bir iskelesine mıntaka farkı vermeksizin gidip gelebileceklerdir.

3 — Bu kartların ağustos 930 ayına ait olanlarını 27 temmuz tarihinden itibaren Yenimahalle, Mesarburnu, Büyükdere, Yeniköy, Beykoz, Boyacıköyü, A. hisarı, Çengelköyü, Beylerbeyi, Kuzguncuk, Üsküdar ve umum Köprü gişelerinde satılmağa başlanacağı muhterem yolcularımıza ilân olunur.

DİŞ BAKIM EVİ

Avrupa'da halka ve bilhassa memurin müstahdimin sınıflarına en ehven şerait ile hizmet eden dispanserler misillu memleketimizde de yeni açılmış yegâne müessedir.

Galata Yüksek kaldırım başında

Üzüm müzayedesi

Halkalı Ziraat mektebinde mevcut bağların yeni sene üzüm mahsulü 13 ağustos 930 çarşamba günü saat 14 te ihalesi icra edilmek üzere açık arttırma usulile müzayedeye konulmuştur. Taliplerin şeraiti anlamak için her gün, müzayedeye iştirak için de yevmi ihalede Defterdarlık binasında Müessesatı İktisadiye muhasebeciliğinde Müessesatı İktisadiye mubayaat komisyonuna müracaatları.

İstanbul Darülfünunu mubayaat komisyonundan:

Tıp fakültesinin 930 senesi maliyesine ait bir senelik süt, yoğurt, tereyağı, sade yağı, et, yaş sebzeye ait tekliflerin muvafık görülmediğinden dolayı intaç edilmemiş ve ihtiyacatı mezkûre 30 temmuz 930 tarihine müsadif çarşamba günü saat 15 te ihale edilmek üzere gene kapalı zarf usulile münakasaya vazedilmiştir. Talip olanlar mevcut şartname ve listelerine göre bu bapta malûmat almak üzere hergün öğleden sonra mubayaat komisyonu kitabetine müracaat etmeleri ve komisyonca teminat akçesi alınmıyacağına binaen teminatların behemehal bir gün evvel muhasebe veznesine yatırılması ve alınacak makbuzun teklifnamelerle birlikte ihale için tayin edilen müddetten bir saat evvel komisyonumuza müracaat ve tevdi etmeleri ilân olunur.

Afyon Karahisar memleket hastanesi baştababetinden:

Hastanenin 930 senesi ihtiyacı olan 81 kalem eczayı tıbbiye münakasaya konulmuştur. 31 - 7 - 930 tarih ve saat 15 te Afyon Vilâyeti Encümeni daimisinde ihale olunacağından taliplerin listeyi görmek ve şeraiti anlamak üzere İstanbul Sıhhat ve İçtimai muavenet müdiriyetine müracaatları ilân olunur.

Ankara hapisane müdürlüğünden:

Ankara Hapisanei umumisinin 1729 lira 80 kuruş bedeli keşifli eski münferit höcrelerin üst ve çatı aksamının tamiri yirmi gün müddetle aleni münakasaya konmuştur. Taliplerin 130 lira teminatı muvakkate akçesile birlikte yevmi ihale olan 24 - 7 - 930 perşembe günü saat on beşte Vilâyet mektubi odasında müteşekkil komisyona ve şeraitini anlamak üzere Hapisane müdürlüğüne müracaatları.

Antalya Vilâyetinden:

1 — Antalya — Manavgat yolunun muhtelif kilometrolarında inşa edilecek betonarme 22 menfez ve köprü 2 - 7 - 930 tarihinden 3 - 8 - 930 tarihine müsadif pazar günü saat on bire kadar kapalı zarf usulile münakasaya vazedilmiştir.

2 — Bedeli keşfi (17737) liradır. Münakasaya iştirak edeceklerin 661 numaralı ihalât kanununun 6 ıncı ve 7 inci maddeleri mucibince verilmesi muktezi teminatı ayni kanunun 10 uncu maddesi mucibince yapılacak müracaatla beraber vaktinde Antalya Valiliğine göndermeleri lâzımdır.

Denizli Vilâyeti encümeni daimisinden:

16508 lira 83 kuruş bedeli keşifli olan Denizli - Çal yolunun 4 — 205 inci kilometrosundan 16 — 462 inci kilometrosu arasında 9493 metre tulündeki kısımda hazırlanmış olan kırma taş ferşiyle şose inşaası kapalı zarf usulile münakasaya konulmuştur

İhale 2 - 8 - 930 cumartesi günü saat 11 de Denizli Vilâyeti Encümeni daimisinde yapılacaktır.

Münakasaya iştirak edeceklerin teklif mektuplarını muvakkat teminatlarını ve ehliyeti fenniye vesikalarını kanunu mahsusundaki tarifat veçhile zarflıyarak ihale günü saat 10 da Encümen Başkitabetine vermeleri lâzımdır.

Saat 10 dan sonra verilen zarflar kabul edilmiyecektir.

Fazla tafsilât almak istiyenlerin Vilâyet Başmühendisliğine müracaat eylemeleri ilân olunur.

Mühim ilân

Türkiye'de çalışan bilûmum sigorta şirketlerini temsil eden Türkiye sigortacılar dairei merkeziyesi her türlü mahzurları izale etmek maksadile, muhterem sigortalıların, sigorta pirimlerini, sigortanın akti arasında berveçhi peşin ödemeleri lâzım geldiğini arzeylemeği vazifeden addeder.

Bu mecburiyete ademi riayet, bir kaza vukuunda sigortalılar için ciddî mahzurlar tevlit edebilir.

Esasen, aldıkları bütün işlerin yarısını Millî Reassürans Türk anonim şirketine terkeden sigorta, şirketleri de primlerini peşinen tediye mecburiyetindedirler.

Devlet demiryolları ve Limanları Umumî idaresinden:

Paket nakliyatının kazandığı rağbeti gören İdaremiz, halkın bu ihtiyacını daha kolaylıkla ve daha şumullü bir surette temin için bu gün mer'i tarife yerine ağustos 930 bidayetinden itibaren tatbik edilmek üzere D D 8 numaralı yeni bir tarife ihdas eylemiştir.

Bu tarife bilumum Devlet demir yolları istasyonları ve bu istasyonlarla Devlet demir yollarına merbut diğer şirket hatları istasyonları (transit) arasındaki nakliyata şamildir.

Transit nakliyat hariç olmak üzere kabul edilecek paketlerin azamî sıkleti 25 kilodan 50 ye çıkarılmıştır.

Malûmat ve tafsilât için istasyonlara müracaat edilmesi muhterem halktan rica olunur.

İstanbul Vilâyetinden:

İnşası mukarrer (Perket) köprüsünün münakasa müddeti 14 - 7 - 930 tarihinden 22 - 7 - 930 tarihine temdit edildiği ilân olunur.

SICAKLARa tahammül edebilmek için MİDENİZİ HAFİF TUTUNUZ
KABIZLIK, HAZIMSIZLIK Karaciğer ve böbrek hastalıklarında MAZON MEYVA TOZU
Gayetle faydalıdır. Kolay bir hazım, ku temin eder. Sıcak havalarda vücu ferahlık verir. MAZON ismine dikka
meşhur eczanelerde bulunur. Bahçekapı Zaman İZMİR Margunato ecza depolarında, TRABZON Şita, ADANA Mustafa Rifat Bey ANTALYA Ahmet Selim Bey eczanelerinde. Umumî deposu: Bahçekapı İş Bankası arkasında MAZON BOTTON

İlâçlarınızı ve bütün tuvalet eşyanızı İstanbul'da Bahçekapıda Salih Necatiden alınız. Reçetelerinİz taze ilâçlarla kemali dikkatle

VERESİYE
6 ilâ 8 ay vade ve
1 75 kuruş
Haftalık taksitlerle
Krem trenckortlar
Blö pardesüler
Fantazi kostümler
Örme kazaklar
Viyana çocuk elbiseleri
Hazır ve ısmarlama
Ve kadın terzisi
Meşhur makastar
Osyö Karlo
Tarafından tayyör ve mantolar
İmali. Her nevi yerli ve İngiliz kumaşları İstanbul Eminönü Köprübaşı No. 15-16 Karakaş elbise mağazasına bu ilânı kesip müracaat ediniz.

YENİ GİŞE
Sahibi: GAZİ CFMAL
Her keşidede büyük ikramiyelerin isabetile bahtiyar olan gişemiz bu defa da muhterem müşterilerimizden 100,000 lira Varnalı Ahmet Efendi, 40,000 lira da Yaşua Efendilere isabet edip gişemiz derhal tediye etmiştir.
Muhterem müşterilerimize 1, 2, 3, 4, 5 inci keşidelerde ikramiye ve amorri isabet ettiği takdirde plân mucibince geçmiş keşidelerin farkı alınmadan devamlı bilet verilir.
İstanbul Eminönü Bebek tramvayı tevakkuf mahallinde Valide Hanı köşesinde 2 numarada

Tahta kurusu, pire, sinek, sivrisinek. güve, örümcek, hamam böceği ve sair haşeratı yumurtalarile beraber kat'iyyen imha eden
FAYDA HASAN
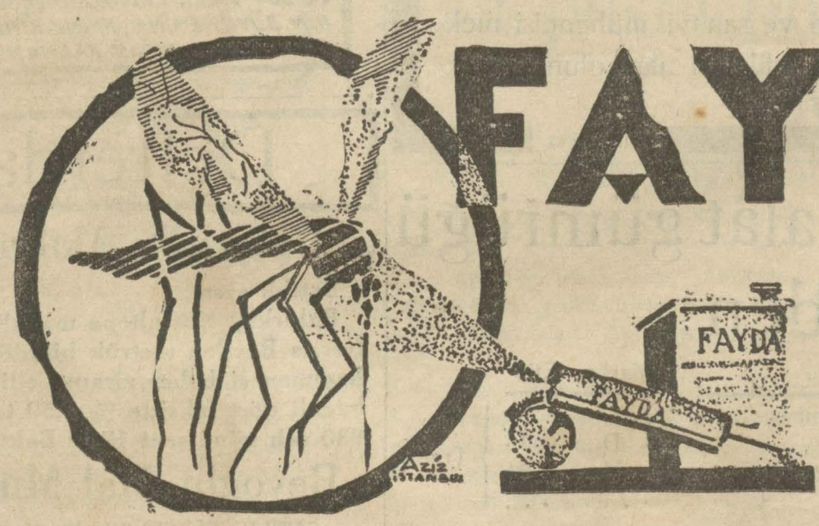

Daima birinciliği kazanmaktadır.
FAYDA daha müessir, daha mükemmel ve yarı yarıya ucuzdur. Kokusu lâtif olup kat'iyyen yapmaz. İnsanlara, hayvanlara ve nebatata zararı yoktur. FAYDA ismine dikkat ediniz. Devlet, müessesatı milliye ve hususiye, Seyrisefain, Hilâliahmer, mektepler, hastaneler, sıhhat büyük otel ve lokantalar, vapur kumpanyaları FAYDA istimal ederler. Şişesi 50, tenekesi pompası 75 kuruş, son derece sağlam ve 10 sene teminatlı.
Hasan Ecza Deposu - Toptancılara tenzilât

TABİİ MADEN SUYU
FRANSIZ HÜKÜMETİNE
ait membalar
VICHY CELESTINS
Tam yarım ve çeyrek şiselerde
Damla - Şeker hastalığı - Alâmı mafsaliye
VICHY GRANDE-GRILLE Karaciğer ve Safra kesesi hastalıkları
VICHY HOPITAL Mide ve Barsak hastalıkları
Vichy yerine başka marka almayınız.
Menbaının tayininde dikkat ediniz.

COLUMBİANIN
18543 Seni rüyamda gördüm
18544 Güzel bir bacak
Plâklarını alınız
NERKİS Nİ ve LÂLE Nİ
HANIMEFENDİLERİ
22109 22110 22111 22112 numaralı
COLUMBiA plâklarında dinleyiniz

TÜRK TİCARET VE SANAYİ BANKASI
GAYET MÜSAİT ŞERAİTLE «TASARRUF KUMBARASI» MUAMELÂTINA BAŞLAMIŞTIR

Paris Tıp. Fak. mezun
Dr. Bahattin Şevki
Cilt, Frengi, Belsoğukluğu mütehassısı Ankara caddesi Esat Ef. Han No. 135

UROLOG - OPERATÖR
Dr. FUAT HAMİT
İDRAR YOLLARI
Hastalıkları mütehassısı
Türbe mahmudiye caddesi
No 10 Telefon İstanbul 2622

Dr. A. Kutiel
Muayenehane ve tedavii alektrikî lâboratuvarı. Karaköy Topçular caddesi 34

Dr. Horhoruni
Beyoğlu Mektep sokak No. 35 muayene sabahtan akşama kadar.

Kiralık müstakıl hane
Gedikpaşa tebhirhane civarı cami sokağında içinde terkos kuyu sarnıç elektrik ve bahçeyi havi 46 numaralı hane kiralıktır. Görmek arzu edenlerin o sıradaki 40 numaralı haneye müracaatları.

Motör-Bot
Bir motörbot acele satılıktır. Talip olanlar pazardan maada her gün saat 10 dan 13 e kadar müracaatla tefsilât almaları. Telefon B. O. 393

Rişar SAÇ BOYASI
ANÎ TESİR
Saç ve sakal için SABİT ve CAZİP renk, temin ettiği gibi
MUZIR MEVATTAN ÂRÎ olması emsaline TERCİH ETTİREN SEBEPLERDİR
Umumî deposu:
Şark Merkez Ecza T. A. Ş.

KARLSBAD
TUZ veya KRİSTALİZE TABİÎ EMLÂH
KARLSBAD maden suları
Doktorunuza sorunuz ve tedavisine başlayınız.

Zengin olmak ister misiniz?
Gişemizden bilet alan müşterilerimize birinciden itibaren altıncı keşideye kadar her hangi keşidede ikramiye isabet ederse müteakip 2, 3, 4 üncü biletlerini gene devamlı olarak 150 kuruştan 5, 6 ıncı biletlerini 200 kuruştan vermeği teahhut eyleriz. İSABET Yeni Postane civarında Aksaray'lılar Hanı altında No. (16) Telefon, İstanbul 4048 Şatır Zade Kâmil

PERTEVNİYAL VAKFINDAN:

Kadirga'da Kadirga caddesinde 53 numaralı arsa ile Köprübaşı'nda Valide Hanı tahtında 1/38 numaralı dükkân müzayede evrakında mukarrer şerait dahilinde ve yirmi gün müddetle aleni müzayedeye konulmuştur. Yevmi müzayede temmuz ayının yirmi altısına müsadif cumartesi günüdür. Kiralamak istiyenlerin yevmi mezkûrda saat onbeşe kadar İstanbul Evkaf müdiriyetinde Pertevniyal vakfı idaresine veya Encümene müracaat eylemeleri.

Yüksek mektepler mübayaat komisyonundan:

Prevantoryum ile Gazipaşa, Dumlupinar ve Hakimiyeti Milliye yatı mekteplerinin sadeyağı ihtiyacı kapalı zarfla münakasaya konulmuştur. 31 temmuz perşembe günü saat 16 da ihale edilecek olan sadeyağını itaya talip olanlar yüzde yedi buçuk pey akçelerini Fındıklı'da Yüksek mektepler muhasebesine tevdi ederek alacakları makbuzu kapalı zarf içine koymalaı lâzımdır. Her mektebin alacağı miktar ve evsaf şartnamelerde yazılıdır. Şartnameler her gün yüksek mektepler muhasebesinde görülebilir.

Ankara'da Cumhuriyet İnşaat

Türk Anonim Şirketi Meclisi İdare Riyasetinden:

Şirketimiz nizamnamesile tesbit edilen (500,000) lira sermayenin henüz tesviye olunmıyan ikinci nısfının elyevm idare edilmekte olan işlerin tevsii için tahsiline zaruret hasıl olmuştur.

Nizamnamei dahilinin 6 ıncı maddesile meclisi idareye bahşedilmiş salâhiyete istinaden mezkûr ikinci sınıfın 30 ağustos 930 tarihine kadar tamamen şirket veznesine tevdi ve yevmi mezkûra kadar tevdi etmiyen hissedaranın nizamnamenin 10 uncu maddesi mucibince hisselerinin Ankara veya İstanbul'da füruht edileceği ilân olunur.

Zonguldak Defterdarlığından:

Zonguldak Hükûmet konağı inşaatından bu kere de (170 M3) betonarme 488 M3 makine ile mahallinde mamul beton tuğladan harici duvar ve 502 M3 yerli tuğlasile dahili bölme duvar, Marsilya modeli yerli kiremit örtüsü dahil olarak 823 M2 çatı ve 78 M3 adi taş duvar ile diğer beş kalem müteferrik inşaat aksamı bu günden itibaren (21) gün müddetle ve kapalı zarfla münakasaya konulmuştur. Keşif bedeli (44865) lira 88 kuruş olup 26 temmuz 930 tarihine müsadif cumartesi günü saat (16) da Zonguldak Maliye dairesinde ihalesi yapılacaktır. İzahat alacaklarla taliplerin Zonguldak Defterdarlığına müracaatları ilân olunur.

İktisat Vekâleti enstitüler inşa

İktisat Vekâleti Levazım müdürlüğünden:

Ankara'da telsiz telgaf civarı inşa ve ikmali inşaatı gazetele ilân olunmakta olan ziraî ve b tarî enstitülere ait mukavelena ile (şeraiti inşaiye fenniye ve u lü hesabatın) bazı maddeleri tadilât yapılmış ve münakasa m deti 30/7/930 tarihine kadar ten olunmuştur. Şimdiye kadar mü kasaya iştirak talebinde bulun rak mukavele ve şartname sur lerini almış olanların tadilâtı g mek üzere mahalli inşaatta fen m şavirliğine müracaatları lâzım Kapalı zarfların 30 temmuz 930 rihine müsadif çarşamba günü leden sonra saat 3 te iktisat Vek leti ziraat müsteşarlığı dairesin küşat olunacağı alâkadarana il olunur.

İstanbul Sıhhî müesseseler mubayaa komisyonu riyasetinden:

Bakırköyün'de kâin akliye ve asabiye hastanesinde yaptırılacak 18551 lira bedeli keşifli su tesisatı olbaptaki keşifname ve tanzim edilen şartnamesi veçhile ve verilen fiat haddi lâyık görüldüğü takdirde 12 ağustos 1930 salı günü saat 15 te kapalı zarf usulile ihale edilmek üzere münakasaya konulmuştur.

Bu baptaki şartnameyi ve keşifleri görmek istiyenlerin mezkûr komisyona haftanın pazar, salı, perşembe günleri saat 13'30 ilâ 18.30 [illegible]

ALBAYRAK
Mustafa Nezih
Çayı