ALTINCI SENE — N° 1950

CUMARTESİ 12 TEŞRİNİEVVEL 1929

Başmuharriri
YUNUS NADİ

İdarehanesi : Düyunuumumiye karşısında dairei mahsusa
Telgraf : İstanbul Cumhuriyet-Posta kutusu : N° 246
Telefon : Başmuharrir: 2366 Tahrir müdürü: 3236
İdare müdürü: 2365, Kitap kısmı: 472

Cumhuriyet

HER GÜN SABAHLARI ÇIKAR, SİYASİ TÜRK GAZETESİ

ABONE ŞERAİTİ

MÜDDET	Türkiye için	Harıç için
Seneliği	1400 Kr.	2700 Kr.
6 aylığı	750 Kr.	1450 Kr.
3 aylığı	400 Kr.	800 Kr.

Nüshası her yerde 5 KURUŞTUR

İngiliz Filosu Bu Sabah Bayrağımızı Selâmlıyacak

İktisadî teşkilâtımız

Dresden: Teşrinievvel 1929

Millet iktisadiyatına ait mes'elelerin ...ıa, eğlenceye, gelişi güzel tecrübe-...tahammülü yoktur. Bir hekim, ye...r tedavi tarzı bulmak için binlerce ...avşanının, kobayın hayatı ile oy-... Neticede ya muvaffak olur, yahut ...z. Çünkü: Onun aramak ve bul-... usulü böyledir. Her ilmin, her ha-...sahasının ayrı ayrı yolları, usulleri, ...dili ile konuşmak istersek, metot-...vardır. Hekimin metodunu, ona büs-...n yabancı bir sahaya tatbik ede-...iz.

...tisadî işlerimizin tam bir inkişafı ...de üzerinde geçirilecek muayyen ...r vardır, yahut olmalıdır. Bu yol-...müsbet bir surette keşfetmek icap ... Almanyada böyle, İngilterede ...e, Bulgaristanda böyle, Yunanis-...la şöyle V. S. demekle muayyen bir ...ce elde edilmiş olmaz. Çünkü her ...leketin iktisadi bünyesi birbirine ...emez. Gelişi güzel tedbirlerden ...pet neticeler beklemek çok büyük ...nikbinlik olur. Ticaret odaları teş-...ı bunun en göze çarpan bir delili. Biz burada soruyoruz: Neden bizim ...ret odalarımızın miktarı, en yüksek ...naye memleketlerinden biri olan İn-...renin ticaret odalarından bir kat ... fazladır? Biz bunu, İngiltereyi bile ...arkada bırakan bu ticaret odası ...ğunu hangi iktisadî ihtiyaçlarımız-...ah ediyoruz? Bugün buna ilmi bir ...ap verilebileceğini zannetmiyoruz. ...nihayet her hangi bir adamın bir ...anlar aklından geçmiş ve nasılsa ...enilmiş keyfî bir iktisadî tedbir ola-... Çünkü: Herkes bilir ki iktisadî teş-...ı doğuran doğrudan doğruya ikti-...bünyelerdir. Halbuki bizim bu ka-...ticaret odasına ihtiyacımız olmadı-... bir çoğunun kapanmasına karar ...lmesi izah eder. Yerinde yapılan, ...adî bünyenin zarurî faaliyetlerini ...in eden teşkilât, hiç şüphesiz, msü-...neticeler verebilir. Fakat bunlar ne ...şeylerdir? İşte her şeyden evvel ...u bilmek lâzımdır.

...olumuzu aydınlatmak için gelişi ...el elimize geçirdiğimiz her hangi ...iktisadiyat kitabı ile iş görmiyiz. ...kü: Dünya harbinden evvelki ik-...di vaziyetle bugünkü arasında mu-...ım farklar vardır. Bugünkü iktisat ...nin çehresi çok değişmiştir. Müspet ...ükata istinat eden her ilim gibi, ik-...diyat da yeni iktisadî zaruretlere ...şeklini, muhtevasını değiştirmek ...buriyetinde kalmıştır. Biz, şimdi, ... zamandan fazla, müspet esaslardan ...ılmamak lüzumunu duyuyoruz. Bi-... bugünkü en ehemmiyetli ihtiyaç-...mız ne Alman, ne Fransız, ne İngiliz ...«İndustri» sinin ihtiyaçlarına ben-...ez. Köylerimizde hâlâ kendisini ...let kontrolundan uzak zanneden, ...cilik, hüküm sürüyor. Buna şehir-...mizde de tesadüf etmek güç bir şey ...ildir. Bundan maada iş hayatımız ...zim edilmemiştir. İşte istihsal kud-...mizin inkişafına mani olan şeyler... ...kilât, keyif için değil, muayyen bir ...isadi faaliyet için olabilir. Temelleri ...ıyan teşkilâtın talii boş bir gürültü-...ı ibarettir.

...ürkiyede olduğu gibi Yunanistanda ... Bulgaristanda da faizcilere kaptırmış ...nlar zümre halinde iktisadî faaliyete ...ail olmamaktadır. İktisadî işler az ...çok müşahede ister. Müşahedelerin ... millet iktisadiyatı görüşlerine göre ...nası icap eder. Millet iktisadiyatı ...um milli iktisadî faaliyet demektir. ...un için, yapılan, teşkilâtın bunu ifa-... etmesi lâzımdır. Her iktisadî zümre ...hut bu zümreler namına hareket et-...ini iddia eden fertler, çok defa ide-...st bir renge bürünerek, yalnız kendi ...enfaatlerini müdafaa ederler. Her ...kilâtın millî iktisadiyata göre müna-...sa edilmesi zarureti de bundan ileri ...ir. Umumî ihtiyaçlar, böyle geniş ...lli bir faaliyete göre münakaşa edil-...ezse, iktisadî bünyeden normal ha-...ketler beklemek mümkün değildir. ... İktisat Meclisinin kıymetli umumî ...tibi Nurullah Esat Beyin tetkik se-...hatlerine verdiği ciddî ehemmiyet ...de de müspet bir adım atıldığına şe-...li bir delildir.

...ktisadî teşkilâtımızın iktisadî bün-...mize göre olması kudretli bir zaruret-... Biz yabancı memleketlere karşı he-...p vermek mecburiyetinde değiliz. ...un için orada böyle, burada şöyle ...bi şeylere değil, bizde nasıl olmalıdıra ...emmiyet vermeliyiz ve bilmeliyiz ki: ...şkilât yalnız bünyeye göre olur.

M. Nermi

"Kâbil„ de mürteci kalmadı!

Habibullah, tayyare ile firara mecbur kaldı

"Kâbil„ de büyük bir sefalet ve açlık hüküm sürmektedir

"Kâbil„ de Habibullah zamanında İngilizler tarafından alınmış bir resim

Londra 10 — Kalkütadan gelen haberlere göre Nadir Hanın askerleri dün öğle vakti Kâbile dahil olmuştur. Asker şehirde mukavemete tesadüf etmemiştir. Habibullahın askerinin büyük bir kısmı teslim olmuştur. Şehrin yanındaki kaleye kapanmış olan Habibullah tayyare ile kaçmıştır.

Son haberlere göre Kâbilde büyük bir sefalet hüküm sürüyor. Halkın yarısı açtır. Habibullah son günler zarfında halkı son derece tazyik, askerleri de her tarafı yağma etmiştir. Halk Nadir Hanın askerlerini büyük bir meserretle karşılamıştır.

Habibullahın şimal tarafına kaçtığı tahmin ediliyor. Yeniden bir kuvvet teşkil etmesine pek ihtimal verilmiyor.

Olur mu ya?

Yalnız fertler değil Daireler de ceza görmeli

Bir kaç gün evvel Maarif Vekilimiz Cemal Hüsnü Bey, bir lokantada yemek yerken, arap harfleri ile yazılmış, bir liste görünce, lokantacı hakkında Devletin kanunlarına itaat etmediği için, pek haklı olarak Müddeiumumiliğin nazarı dikkatini celbetti. Bu lokantacı şimdi, mahkemeye veriliyor.

Fakat, arap harflerile basılmış kâğıtlarla iş gören yalnız fertler değildir, resmî Devlet daireleri de vardır.

Meselâ Kadastro Müdürlüğünün, Tahrir ve Kadastro vergisi almak için mükelleflere gönderdiği ihbarnameler hep arap harfleri ile yazılmıştır. Son günlerde tevzi edilen bu ihbarnamelerin arap harfleri ile yazılmış olmasına kanun müsaade ediyor mu? Hayır! O halde kanuna riayet etmiyen fertleri cezalandırırken, fertlerden ziyade kanunlara riayetkâr olmaları lâzımgelen resmî dairelerin bu gibi mübalâtsızlıklarına göz yummak ve onları cezasız bırakmak;

Olur mu ya?

Sipahi ocağında iyi bir gün

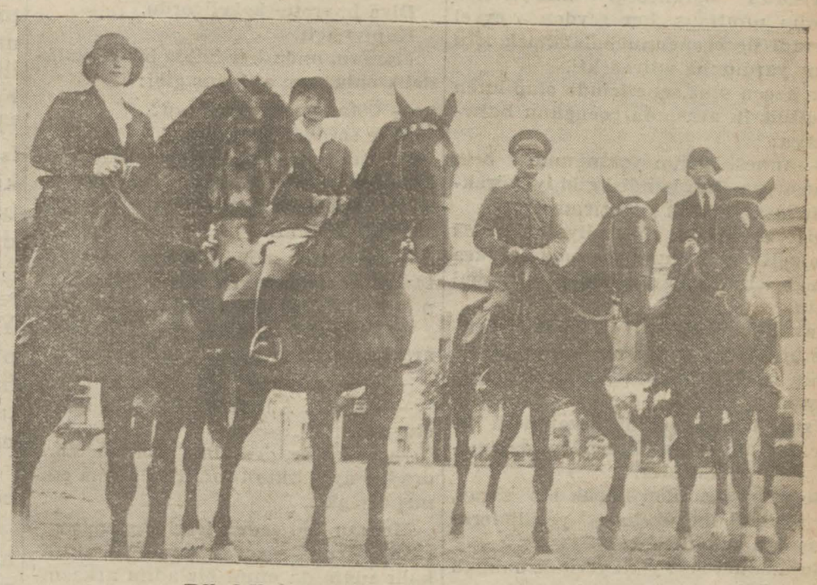

Dünkü harekâta iştirak edenlerden

Sonbahar manej harekâtı ve mania atlamak talimleri

Bir hanım en çok puvan aldı

Sipahi Ocağında dün öğleden sonra sonbahar manej harakâtı ve mania atlamak talimleri yapılmıştır. Bu hareketlere erkeklerle beraber kadınlar da iştirak etmiş, bu suretle yapılan talimler zarif bir manzara arzetmiştir.

Şehrimizdeki pekçok hayvan meraklıları dün Sipahi ocağına toplanmışlar çok muvaffakiyetli olan bu harekâti seyretmişlerdir.

Bu hareketlere iştirak eden hayvanlar gerek manej harekâtında, gerek mania atlamakta cidden muvaffak olmuşlardır. Hanımlar arasında yapılan mania atlama ve manej harekâtında İstanbul meb'usu Süreyya Paşanin kerimesi Melâhat ha-

En çok puvan alan Süreyya Pş. nın kerimesi Melâhat H. nım (61) puvan almağa muvaffak olmuştur.

Diş tabiplerinin içtimaı

Alaylı dişçilerin imtihana tabi tutulması bir çok dedi kodulu münakaşaları mucip oldu

Diş tabiplerinin içtimalarından bir intiba

Dişçiler dün Beyoğlundaki merkezlerinde gürültülü bir içtima aktetmişlerdir. Geçen hafta ekseriyet olmamasına rağmen bu içtimada 100 e yakın diş tabibi bulunmuştur. Ruznameye iki madde konulmuştur. Biri yeni heyeti idare intihabı diğeri Sıhhiye Vekili Refik Beyin cemiyet riyasetinden affı idi. Muvakkat reis intihap edildikten sonra Sıhhiye Vekilinin riyasetten istifası mes'elesi mevzu bahsolmuş ve azadan bir zat buna lüzum olmadığını söylemesi üzerine sabık reis Hasan Hayrı Bey söz alarak Sıhhiye Vekilinin gösterdiği müşkülâttan ve alaylı dişçilerin imtihanları ve mesleğe kabulleri mes'elesinden uzun uzadıya bahsetmiştir. Gerek Hasan Hayrı Bey gerek onu takiben söz söyliyenler bir çok salâhiyeti meslekiyesi olmıyan kimselerin sudan bir imtihanla dişçiliğe kabul edildiklerini beyan etmişlerdir.

Bu mütalealar ve sözler üzerine eski heyeti idarede murahhası mes'ul sıfatiyle bulunan diş tabibi Sami Günzberğ Bey söz alarak Hasan Hayrı Beyle arkadaşlarının sözlerine şiddetle itiraz etmiş, Vekil Beyin haklı hareket ettiğini alaylı dişcilerden imtihana girenlerin adedi çok ise bunun mes'uliyeti nin gene dişçilere ait olduğunu zira bazı kimselerin paraya tama ederek kalfalara ve çıraklara 10 sene şerik sıftile müstekil bir kabinede icrayı tebabet ettiklerine dair vesika verdiklerini vekâletinde elinde böyle vesika almaları imtihana sevka mecbur olduğunu binaenaleyh Vekil Beyin hiç bir yolsuzluğu olmadığını asıl bu vesikayı veren dişçilerin muatap olması lâzım gediğini hem ortada bir cürüm varsa bu içtimada değil Şurayı Devlete müracaat suretile halli kabil olabileceğini söylemiştir. Mumaileyhin bu sözü itiraza uğrayınca gitmek için ayağa kalkmış ve söze devamı bazılarınca talebedilmesi üzerine diğerleri tarafından tekrar kesilmiş oda içtimada bulunan memurlara zabıt tutulması lâzımgeldiğini ve kendinin murahhas sıfatile bu tenkidatı kabul edemiyeceğini söyliyerek ve istifa ettiği beyanile çekilip gitmiştir. Bunun üzerine Sami Beyin azayı fahriyeden addedilmesine karar verilmiştir. Bilâhare müzakereye devam edilmiş etibba odalaı teşkilinde on doktora mukabil yirmi dişçi hakkı

[Mabadi Sa. 2 Sü 2 de]

Musip bir karar

Bir kız kolleji tesis ediliyor

Maarif Vekilimiz Cemal Hüsnü B. Maarif emini ile konuşuyor

Maarif Vekilimiz Cemal Hüsnü B. dün Perapalasta meşgul olmuş ve bazı ziyaretleri kabul eylemiştir. Vekil B. bugün Robert Kolleji ziyaret edecektir.

Maarif Vekâleti, Çamlıca Kız Lisesinin lâğvına ve talibatın Erenköy ve Kandilli Lliselerine tevine karar vermiştir. Gelecek sene de Çamlıca Kız Lisesi binasında büyük ve leylî bir Kız Kolleji açılacaktır. Kollej de tedrisat, İngiltereden celbedilecek muallimler tarafından tamamen İngilizce olarak yapılacaktır.

Kız Kollejine meccanî talebe alınmıyacaktır.

Kollejin müdürü şimdiden getirtilecek ve hazırlığa başlıyacaktır.

Gazi Hz. nin şefkatleri

Malûl bir askerin yetimleri olan Hüseyin İhsan, Elif ve Gülizar Hanılar geçenlerde annelerini de kaybetmişledir. Bu yavrucukların vaziyetini hahaber alan Reisicumhur Hz. bunların Ankara mekteplerine yerleştirilmelerini emir buyurmuşlardır. Bu emir icra edilmiştir.

Piyanko

Dünkü keşidede kazanan numaralar, sıraya konmuş bir halde (4) ücü sahifemize dercedilmiştir.

Haydarpaşa tramvayları

Teşrinisaninin ortasında hatta tramvaylar işliyebilecek

Karacaahmet önlerindeki ray ferşiyatına bir nazar

Üsküdar - Haydarpaşa tramvaylarının ray ferşiyatı ikmal edilmek üzeredir. Ray ferşiyatı Karacaahmedi geçmiştir. İki üç güne kadar raylar üzerinde vagonlarla tecrübeler yapılacaktır. Tramvayların ay başında işliyebileceği ümit edilmektedir. Bir taraftan ray ferşiyatı yapılırken diğer taraftan da direkler dikilmekte ve teller gerilmektedir. Şirket teşrinisaninin ortasında bütün hatta tramvayların muntazaman işliyeceğini ümit etmektedir. Kısıklıya işliyen vagonların bir kısmı ile boş duran vagonlar bu hatta tahsis olunacaktır.

Güreş müsabakaları dün neticelendi

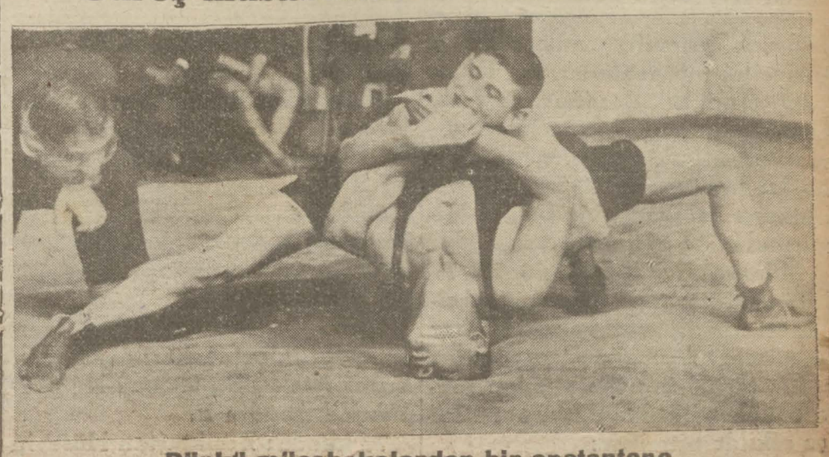

Dünkü müsabakalardan bir enstantene

Güreş birincilikleri müsabakalarına dün Beyoğlu Halk Fırkası binasındaki idman salonunda başlanmış, ve müsabakalar ikmal

„Abıhayat"ın sonu

Morgan, Hebramarı da bulamıyınca büsbütün ümitsizliğe düştü. Saraydakilerin anlattığına bakılırsa üstat da büyük bir buhran geçirdikten sonra telaşla yola çıkmıştı

— 78 —

— 3 —

Morgan pek perişan bir halde idi. Hemen ertesi günü yola çıktı.

Son ümit Hebramarda kalmıştı. Onlan sorup öğreneceği mes'elelerin hepsini unutmuş, her şeyden evvel Nurvadi ile çocuğunu bulabilmek için onun yardımını istiyecekti.

Şu geçen otuz sene içinde olup biten gürültülerin arasında çocuğunu hatırladıkça:

— Annesi benim yokluğumu belli etmemiştir. Onu kendisi gibi iyi yürekli bir insan olarak yetiştirmiştir!..

Diye avunurdu. Nurvadiye karşı çok emniyeti vardı. Onun yanında oldukça çocuğu için de merak etmeğe mahal yoktu.

Fakat şimdi onların izi böyle birdenbire ortadan kaybolunca Morgan da bütün fani mahlûklar gibi telâşa düşmüştü.

Uzun, hem de oldukça zahmetli bir yolculuktan sonra Himalâya dağlarının eteğine vardılar.

Beyaz mermerden küçük bir saray, göz alabildiğine uzanan yeşilliklerin ortasında parıldıyordu.

Burada her şeyi yerli yerinde bulmak Doktor Morganın yüreğine biraz su serper gibi oldu. Fakat, nerden geldiği anlaşılmıyan, gizli bir üzüntü derinden derine genç doktorun yüreğini sıkıyordu.

Sanki burada da kara bir haber almaktan korkuyor gibiydi.

Sarayda her zaman sessizlik hüküm sürerdi. Hebramar gürültüyü sevmiyen bir yaratılışta idi; kitap odasından dışarıya hemen hiç çıkmazdı.

Saraydaki adamlar da kendi aralarında bile pek az konuşurlardı. Sanki bunların hepsi de hayatta çok acı çekmiş yer yüzündeki kalabalığın arasında yaşıyamıyarak kaçmış, manastıra çekilen papaslar gibi buraya sığınmış zavallılardı.

Öyle olmakla beraber Morgan, bundan otuz sene evvel geldiği zaman sarayda gene az çok bir canlılık görmüştü. Halbuki bugün kapılar, pencereler kapalıydı, ortalıkta hiç ses yoktu.

Doktor Morgan, için için kıvranan bir korku ile kapıyı çaldı. Parmaklıkların arasından içeriye doğru seslendi.

Uzaktan havlıyan bir köpeğin sesi duyuldu. Sonra boz renkli, büyük bir köpek kapının yanına kadar koşa koşa geldi. Morganı görünce tanımış gibi sustu; hafif hafif inlemiye başladı.

Genç doktor eskiden geldiği zaman da bu köpeği gene burada görmüştü. Acaba bu sarayda yaşıyan hayvanlarında mı Abıhayattan hissesi vardı?..

Köpeğin arkasından ak sakallı, uzun boylu bir adam meydana çıktı.

Ta uzaktan:

— Ne istiyorsunuz?..

Diye seslendi. Sonra o da Morganı tanımış gibi kapıya kadar geldi:

— Vay, Prens Hazretleri!.. Siz burada?.. Böyle habersiz?..

Diye hayretle kekeliyordu.

Kapıyı açtı.

Morgan, onda her halde bir fevkalâdelik olduğunu anlamış gibi:

— Üstat burada yok mu?..

Diye sordu.

— Nasıl Üstadın Avrupaya gittiğini siz bilmiyor mıydınız?.. Ben de onun sizinle görüşmek üzere yola çıktığını zannediyordum!..

— Ben uzun zamandanberi seyahatteyim. Üstadın Avrupaya geldiğini onun için haber almadım!..

— İhtimal ki siz burada kendisini ararken o da Avrupada sizi arıyor!..

— Çok oldu mu yola çıkalı?..

— Hayır!.. Ancak on beş gün kadar oluyor!..

— Şu halde, dediğiniz gibi ben Londradan ayrıldıktan sonra o da yola çıkmış olacak!..

Morgan, bahçeden içeriye girmiş saraya doğru yürüyor, uzun boylu, ak sakallı adam da onun bir adım arkasından geliyordu.

Morgan ona:

— Siz oldukça uzun zamandanberi Üstadın yanındasınız değil mi?.

Diye sordu.

Ak sakallı Hintli manalı bir sesle:

— Evet!.. Dedi, Üstat, tahmin edebileceğiniz kadar uzun zamandanberi bu sarayın idaresini bana bırakmıştır.

— İsminiz ne sizin?..

— Arda!..

— Üstat nasıl oldu da bu seyahate karar verdi?..

Ardanın kaşları çatıldı, yüzünün çizgileri kırıştı:

— Son zamanlarda kendisine bir hal olmuştu. Hiç bir şeyden zevkalmıyor, bütün gün kendi odasından dışarıya çıkmıyordu. Okuyup yazmayı bile bırakmıştı.

Ondaki bu durgunluk günden güne arttı. Sonra bir gün lâboratuarına girdi. Bir kaç gün hiç dışarıya çıkmadan, yemek bile yemeden orda kapandı. Üstadın esrarına, kuvvetine karşı hepimizin derin bir hürmetimiz vardır. Onu dinlemek, gözetlemek saygısızlığı hiç birimizin aklına bile gelmedi. Öyle iken bu bir kaç gün içinde lâboratuardan bir takım gürültüler, karışık feryatlar duyuyorduk!.. Bu gürültülerin arasına bazan Üstadın sesi de karışıyordu. Bir yabancı, dinliyecek olsa içerde konuşan, bağrışan, arada bir boğuşan, didişen büyük bir kalabalık var, zannederdi.

- Mabadi var -

Şehir ve Memleket haberleri

Muhtelit Mübadelede

Komisyon Heyeti umumiyesi bugün içtima ediyor

Bugunkü içtima çok hararetli olacak

Muhtelit Mübadele Komisyonunda, umumî içtimaın bugüne talik edilmesi lehindeki teklifimizin ademi kabulü üzerine heyeti murahhasamız celseye iştirak etmemesinden mütevellit vaziyet, ilk hat safhasını geçirmiş gibidir. Filhakika, bu vaziyet üzerine M. Holştat ve M. Rivas, aralarında istişare etmişler ve nihayet evvelki gece matbuata, Türk heyetinin talebile içtimaın bugüne bırakıldığına dair bir tebliğ vermişlerdir.

Binaenaleyh, bu tebliğ ile bitaraf aza da, perşembe günü yalnız Yunan heyetinin iştirakile vaki olan toplanışın hiç bir resmî mahiyeti olmadığı hakkındaki noktai nazarımıza iltihak etmiş olmaktadırlar.

Komisyon heyeti umumiyesi, bugün içtima edecektir.

Heyeti murahhasamız, dün cuma olmasına rağmen içtima ederek vaziyeti tetkik etmiş ve Tevfik Kâmil B. Hariciye Vekâletile telefonla uzun müddet görüşmüş, istediği talimatı almıştır.

Bugünkü içtimaa, heyetimiz iştirak edecektir.

Ruznamede, bitarafların muhtırası vardır. Bu muhtıra hemen bütün muallâk esaslı mesaile temas etmektedir. İade edilmiyen Türk emlâki de bu meyandadır.

Heyeti murahhasamızın, noktai nazarı ise sarihtir: Komisyon bugün nakıs bir teşekkül halindedir. Üçüncü bitaraf azalık münhaldir. Fazla olarak M. Rivas ta 3 ay mezunen çarşamba günü Meksikaya gidecektir. Yalnız M. Holştatın huzuru ile değil, 3 bitaraf azanın vücudü ile komisyon muallâk esaslı mesaili tetkik ve intaç edebilir. Bu noktai nazarımız, bugünkü içtimada teyit edilecektir.

İşlerin yürümesi için komisyonun tam bir teşekkül haline gelmesi icap ettiği görülmektedir. Bugünkü içtimada, bu açık vaziyeti heyeti umumiyenin de, noktai nazarımıza iltihak etmek suretile kabul etmesi temenniye şayandır. Aksi halde, vaziyet daha hat bir şekil ve mahiyet almak istidadını göstermektedir.

Hilâliahmere 25 bin lira teberrü

Hilâliahmer Merkezi Umumisinden

Esbak Tahran Sefiri Hüseyin Hasip Bey tarafından Cemiyetimize vasiyet suretiyle (25,000) lira teberrü buyurulmuştur. Müşarünileyh tarafından Hilâliahmere karşı şu suretle ibzal buyurulan measiri şefkat ve insaniyet dolayısile alenen arzı şükran olunur.

İngiliz filosu

Filo bu sabah limanımıza vasıl oluyor

Amiral şerefine askerî merasim yapılacak

Limanımızı ziyaret edecek olan İngiliz filosu, dün akşam Çanakkaleden geçmiştir. Filo, bugün saat 9 da limanımıza vasıl olacak, liman açıklarından itibaren merasim atışları yapılacaktır. İngiliz filosunu Türk Donanması namına selâmlamak üzere Hamidiye Kruvazörü Dolmabahçe önünde demirlemiştir. Filonun merasim atışlarına Hamidiye tarafından denizden ve Selimiye Kışlası önündeki bataryadan da karadan toplar atılarak mukabele edilecektir. Filo limanda demirledikten sonra, Hamidiyeden 2 deniz zabitile Amiral Fredrik Fieldin mihmandarlığını ifa edecek olan deniz Kaymakamı Yusuf Ziya B. Amiral gemisine gidecek, kendilerini Amirala takdim edeceklerdir. Müteakiben Amiral, mihmandarı refakatinde olarak, Dolmabahçe rıhtımında karaya çıkacaktır. Burada Amiral merasimi askeriye ile karşılanacak ve kıtaat tarafından selâmlanacaktır.

Amiral, Dolmabahçeden, rükûbuna tahsis edilen otomobille Vilâyete gidecek, tam saat 11 de Vali B. i, müteakiben saat 11,20 de Kolordu Kumandanı namına Pertev Paşayı ziyaret edecek ve gene Dolmabahçeden gemiye avdet eyliyecektir.

Öğleden sonra saat 15 te Vali B. ve 15,15 te Kolordu K. namına Pertev Pş. Amirala gemisinde iadei ziyaret edeceklerdir.

Bu akşam Amiral şerefine İngiliz Sefaretinde ziyafet verilecektir. Amiral cenapları, yarın sabah Taksimdeki Cumhuriyet abidesini ziyaretle bir çelenk bırakacak ve akşamı da İngiliz sefirile birlikte Ankaraya hareket edecektir.

Amiralın Ankaradan avdetinde şerefine Şehremaneti ve Bahriye tarafından büyük bir ziyafet ve İngiliz Sefaretinde de bir balo verilecektir.

İngiliz filosu, Amiralın rakip olduğu Briyon gemisile Gören Elizabet zırhlısı, Gourageons tayyare gemisi, Wila Sivan, Wander ve Veteran torpido muhriplerinden mürekkeptir.

Papas mektepleri

Bu mektepler baştan aşağı esrar ve acayibat ile doludur

Bunlar mektep değil bir para dolabıdır

Beyoğlunda Pangaltıdaki misyoner rahipleri idaresinde bulunan bir mektepte tahkikat icra edildiğini yazmıştık. Karilerimizden bir zat bize bu gibi mektepler hakkında pek şayanı dikkat malûmat veriyor. Bu malûmatın kıymet ve sıhhati hakkında bir fikir vermemiz için evveli emirde bu kariimizin o mektepte okumuş olduğunu ve işlerin iç yüzüne vakıf bulunduğunu söylememiz lâzımdır. Kariimizin mektubunu şöylece hulâsa ediyoruz:

1 — Bu mektepte günün muayyen saatlerinde çan sesleri kulaklarda uğuldar, haftanın iki gününde dinî ayin yapılır.

Bu misyoner sörler kızlarımızın şikâyetine mahal bırakmazlar, bir kızda böyle bir hareket gördükleri anda artık o kızın kıymeti yoktur. Derslerinden, ahlaktan sebepli sebepsiz notları kırılır, ailesine kızın ahlaksızlığından bahsedilerek bir daha mektebe kabul edilmiyeceği tebliğ edilir. Bu kız da bunlardan korktuğu için her hangi bir suretle yapılan bu propagandalardan kimseye şikâyet edemez.

2 — Talebe içinde dinine biraz zaıf göstereni sezdikleri gibi bütün sörler bu talibi muhtelif suretlerde kendilerine cezbetmeğe çalışırlar, ve ekseriya da muvaffak olurlar.

Kendi ölkelerinden kovulup hariç memleketlere dağılan ve oralarda dinî propagandalar yapan bu misyoner sörler yalnız kızlarımızın maneviyatile oynamakla iktifa etmezler, ailelerini de maddeten izrar ederler.

3— Senelik mektep ücreti olarak 450 lira tediye edildiği halde bir iki günlük ufak tatiller müstesna olmak üzere sene içinde gene kendi bayramları münasebetile mektep onbeşer gün devam etmek üzere iki defa tatil edilir, uzak şehirlerden gelmiş Türk talebede tatil esnasında mektepte kalmak mecburiyetinde olanlarla kendi arzusu ile mektepte kalanlardan ayrıca yevmiye birer lira alınır.

4— Mektep forması olan elbisenin mutlak mektep idaresinden satın alınması mecburidir. Yirmi liraya mal olan bir elbise 35 liraya, 2,5 liralık bir şapka 5,5 liraya satılmaktadır.

5— Mektep dahilinde çikolata ve saire satan bir oda vardır, tabii burada her şey pahalıdır, acaba mektep idaresinin tüccarlık etmeğe salâhiyeti varmıdır?

6— Her mektep idaresinde bir doktor vardır, bu mektepler bundan da azadedir: Bir talebe biraz rahatsız olsa Fransız hastanesinden bir doktor getirilir, ve talebeden vizite olarak beş lira alınır.

7— Her mektep idaresinde ufak eczanelerinden biraz ilâç verilse hemen belki on misli ücret alınır, rahatsız olup ayrı bir odada yatsa oda kirası perhiz yemek verilse ayrıca para velhasıl her şey para...

8— Her sene muayyen bir günde MARDİ GRA namile mektep dahilinde bir pazar kurulur, ufak ufak satış yerleri yapılır, bir çok eşya fazla fiatlarla satılır. Meselâ: Beş kuruşluk bir pasta 25 kuruş, bir küçük portakal 20 kuruşa verilir.

9— Sürlerin ve mektep müdiresiinn birer isim günleri vardır, bu günlerde talebeden muhtelif suretlerde para toplanır.

10— Noel yortusunda da mektep dahilinde bir dükkân kurulur, her talebe buradan bir şey almak mecburiyetindedir, bilâhare talebenin para ile aldığı bu eşyayı, fakirlere vereceklerinden bahisle ellerinden alırlar. Ve bu eşyayı bir sene sonraki Noelde talebeye satarlar.

Şehir işleri

Yeni bir cenaze otomobili

Emanet, yan tarafları parmaklıklı yeni bir cenaze otomobili celbine karar vermiştir.

Hastaneleri çoğaltmalıyız

Cemiyeti Belediye azasından bazıları bugünlerde Şehremini B. i ziyaretle Çapadaki tütün pavyonlarının hastane haline ifrağı için Evkaf nezdinde teşebbüste bulunulmasını temenni edeceklerdir.

Şehremaneti sıhhiye M. Neşet Osman B. hastanelerde yersizlik yüzünden tedavi edilemedikleri için ayda asgarî 30 kişi öldüğünü, hastane adedini çoğaltmağa şiddetle ihtiyaç bulunduğunu söylemiştir.

Ecnebi mehafilde

Belçikalı bir maliyeci

Cemiyeti Akvam namına Bulgaristan maliyesinin ıslahı için müntahap azadan Belçikalı M. Vaz, refikası ile birlikte şehrimize gelmiş, dün Ayasofya camiini ve müzeleri ziyaret etmiştir.

Maarifte ....

Liseler ve orta mektepler

Bu sabah bilûmum Lise ve Orta mektepler açılmakta ve tedrisata başlanılmaktadır.

Poliste

Polis kongresine iştirak ediyoruz

Hükûmetimiz teşrinisanide Sorbonda içtima edecek olan polis kongresine iştirake karar vermiştir.

Murahhas olarak Dahiliye heyeti teftişiyesinden bir zatla Adliye erkânından biri iştirak edecektir.

İktisadî mehafilde

Tacirlerimiz malî müşkülâttan şikâyetçi

Bazı maruf Türk tüccarları, maruz kaldıkları müşkülâttan müşteki bulunmaktadırlar.

Bunlar, ticarî emniyetin zafa uğradığından ve bankaların kredi ve muamelâtı kattettiklerinden sıkıntı çekildiğini iddia etmekte ve bazı iflâsları da bunun bir neticesi addetmektedirler. Bu tüccarlar yakında Ticaret odasında bir içtima aktedecekler ve Başvekil İsmet Paşayı ziyaretle vaziyetteki gayrı tabiiliği arzedecek kırk kişiden mürekkep heyeti seçeceklerdir.

Zahire Borsası kimyahanesinde

Zahire Borsası kimyahanesinde geçen sene 4,000 çuval Anadolu buğdayının nümuneleri tahlil edilmiş, bunladan Gazi çiftliği ve Diyarıbekir buğdaylarının en fazla gıloteni havi olduğu görülmüştür.

Sivas ve Gazi Ayntap mercimekleri, diğer yerlerde yetişen mercimeklere faik bulunmuştur.

Biga nohutlarında da, İspanya nohutlarından fazla azot bulunduğu tesbit edilmiştir.

Macaristan buğdayları

Son günlerde piyasaya Macaristandan haylı buğday gelmiş, buğday fiatı 18 kuruştan 17 ye düşmüştür.

Darülfünunda

Divan bugün toplanıyor

Darülfünun divanı bugün içtima ederek müderris ve muallimlerin kürsilerine göre derecelerini tesbit edecektir. Müderris ve muallimler, bu derecelere göre Baremdeki maaşları alacaklardır.

Kâzım Pş. Hz.

Meclis reisimiz gelecek hafta gidiyorlar

B. M. M. reisi Kâzım Pş. H. dün öğleden sonra Boğaziçinde bir tenezzüh icra buyurmuşlardır. Öğleden evvel Kâzım Pş. Hz. ni bazı meb'uslarla Maarif Emini Behçet Bey ziyaret etmiştir.

Dünkü Akşam refikimizin Ankaradan aldığı bir telefon haberi, B.M.M. reisi Kâzım Pş. Hz.nin pazartesi günü Ankaraya vasıl olacaklarını bıldirmektedır. Kâzım Pş. Hz. dün bir muharririmize, bu hafta değil gelecek hafta pazar günü Ankaraya hareket edeceklerini teyit buyurmuşlardır.

Suriye hudut komisyonu

Türkiye Suriye hududunun tahdidine memur komisyon Halebe vasıl olmuştur. Hey'et Reisi evvelce Mardin Meb'usu Tevfik Hadi Bey iken yerine alâkası dolayisile Hakârı valisi Asaf Bey tayin edilmiştir.

Dişçilerin içtimaı

[*Birinci sahifeden mabait*]

intihaba malik addedildiği her meslek kurtulduğu ve inkişafa mazhar olduğu halde dişçilerin bir şey yapamadığı söylenilmiş ve Vekil Beyin Anadolu Ajansına vaki olan beyanatına cevaben Cemiyetin Dişçi değil diş tabipleri cemiyeti olduğu ve bazı meslek sahiplerinin hak ve vazifelerinin tahdidi için değil bazı çırak ve kalfaların mektepten neş'et etmiş olanlarla hem ayar tutulmaları için uğraşıldığını bilûmum cemiyet azasının Sıhhiye Vekâletinin hürmetkârı olduklarını ve Refik Beyin cemiyetin azayı fahriliğini kabul etmiş olup aksi iddiasının doğru olmadığının ilânına karar verilmiş ve yeni heyeti idare intihabına geçilerek Muammer, Rıfat, Feyzullah, Hasan Hayrı, Suat, Affan, Salim, Galip, Orhan Beylerden mürekkep olarak intihap edilmiştir. Kongre reisliğini Hasan Sabri kâtipliklerini Sarim Beyle Talât Hanım ifa etmişlerdi. Heyet alaylı dişçilerin imtihanlarında müsamaha gösteren mümeyyizlere teessüre karar vermiş ve Gazi Hz. ne B. M. M. ne Başvekâlete ve Sıhhiye Vekâletine de tazimat telgrafları keşidesine karar verilerek içtima hitam bulmuştur.

Limanda

Havuzlarda tamir edilen gemiler

Seyrisefaine intikal ettikten sonra Haliçteki havuzlarda 6 sı İngiliz, 5 i Yunan, 2 si Norveç olarak 168 gemi tamir edilmiştir.

edilerek birincilik anlaşılmıştır. Birincilik müsabakalarına Kumkapı, Üsküdar, Beşiktaş, Beykoz, Ortaköy kulüplerine mensup güreşçiler iştirak etmiştir. Müsabakalar, muntazam bir surette ve oldukça kalabalık bir seyirci huzurunda icra edilmiştir.

Müsabakalar 56, 61, 66, 72, 77 kilo üzerine tefrik edilen güreşçiler arasında yapılmış, müsabıklar üçer defa müsabaka yapmışlardır.

Üç tasnif üzerine yapılan müsabakalar bittikten sonra netice şu şekilde bitmiştir:

56 kiloda: Birinci Üsküdardan Nihat B., ikinci, Beykozdan Abdullah B., üçüncü Üsküdardan Mes'ut B.

67 kiloda: Birinci Beşiktaştan Abbas B., ikinci Kumkapıdan Kemal B., üçüncü Kumkapıdan Yusuf B.

66 kiloda: Birinci Üsküdardan Ragıp B., ikinci Kumkapıdan Tevfik B., üçüncü Kumkapıdan Vefik B.

79 kiloda: Birinci Kumkapıdan Saim B., ikinci Askerî sanayiden Yusuf Arslan B., üçüncü Kumkapıdan Alâeddin B.

77 kiloda: Beşiktaştan Hüseyin B. rakibi olmadığından birinci ilân edilmiştir.

Manifaturacı müstahdemlerinin içtimaı

Dünkü içtimada bulunanlar

Manifatura müstahdemleri dün Beyoğlu Halk fırkası binasında bir içtima [illegible] etmişlerdir.

İçtimada bilûmum müstahdiminin teşrinisaninin birinde toplanacak umumî kongreye iştiraklerinin temini için teşebbüsatta bulunmağa karar verilmiş ve saati mesainin tahdidi, patronların bilâsebep keyfi işten çıkarma gibi icraatlarına mani olabilacek bir talimatname tanziminin kongrede teklifi ve mecmuu 15 bini bulan müstahdimcemiyete aza olmalarının temini takarrür etmitir.

Siyasî icmal

Yeni bir Krallık

Harbi umumî neticesinde fe[vkalâde] kalâde büyüyen küçük hükûme[tlerden] lerden biri de Sırbistandır. Ru[s]yadaki panislâvizim hareketin[den] Balkanlarda ihdas eylediği S[ır]bistan Beyliği Osmanlı imparato[r]luğunun her ricat ve zafından i[s]tifade ederek Balkanların merk[e]zine doğru mütemadiyen iler[le]miş ve birinci ve ikinci Balk[an] harplerinden sonra Balkanla[rın] en mühim devleti olmuş i[di]. Sırbistan bu yerler ile ikti[fa] etmiyerek bir fırsat bulup [A]vusturyayı inhilâl ettirer[ek] Sırplara karabeti cinsiyesi [o]lan Bosnayı, Hırvatistanı, S[lo]venyeyi ve hatta hemcins oldu[ğu] Karadağı yutmak istiyor i[di]. Büyük Sırplık Sırbistan Sırpla[rı]nın en büyük gayesi idi.

Bu gayeyi anudane takip ed[en] Sırplar nihayet Bosna Saray[ında] kastiyle umumî harbe sebep old[u]lar ve neticede Habisburg devl[eti] inhilâl ederek, Büyük Sırp ide[ali] hulya şeklinden çıkmış ve bir h[a]kikat halini almıştır.

Harbi umuminin sonunda (K[or]fo) adasında Sırbistan hükûm[e]tiyle Hırvatistan ve Slovenye m[u]rahhasları, birleşerek kuracakl[arı] devletin namının «Yugoslâvy[a]» yani«Cenup Slâvistanı» olması[na] karar vermişler idi. Fakat büy[ük] Sırplık gayesini hayatının sonu[na] kadar şiddet ve taassupla takip [e]den Pasiç, Sırpları diğer anas[ıra] hâkim yapmak için Sırp ismi[ni] devletin yeni namında unudul[ma]sına gönlü razı olmamıştı.

Bunun için harp bittikten so[nra] Pasiç bir diktatör kesilerek y[eni] devletin namı Sırp - Hırvat - S[lo]ven Krallığı olduğunu ilân et[ti] ve memleketi, Sırp unsurunu h[er] yerde hâkim etmek için otuz [üç] vilâyete taksim etmişti. Bu ta[ksi]mat asırlardanberi devam ed[en] coğrafî ve ırkî taksimatı ber[hem] etmiş idi.

Geçen kânunuevvelde kanu[nu] esasiyi ilga ederek Kralın dik[ta]tör olduğunu ilân eden mira[lay] Zifkoviç hükûmeti şimdi gayet [mü]him bir kanun neşretmiş ve bu[]nunla devletin namındaki S[ırp]lığı, Hırvatlığı ilga edrek dev[le]tin bu defa da Yugoslâv ismini v[er]miştir.

Ayni zamanda otuz üç vilâ[yet] ilga edilerek memleket dokuz [vi]yalete taksim olunmuştur.

Diktatörlük hükûmetinin bu [ka]rarı Sırplık ve Hırvatlık ve em[sa]li ırk farklarını kaldırarak bü[tün] memleketin halklarını bir Sl[âv] namı altında birleştirmek gay[esi]ni istihdaf ediyor. Demek olu[yor] ki artık bundan sonra Büyük S[ırp]lık değil Slâv ittihadı gayesi ta[kip] edilecektir. Taksimatı mülki[ye]nin sadeleştirilmesi iktisat [ve] nin sadeleştirilmesi iktisat ve [ma]lî cihetlerden gayet mühim[dir]. Yeni kanun, bu memleketin m[üs]takbel idaresini ve rejimini ta[yin] edecek mühim kararların n[e] gecikmiyeceğine alâmettir. Y[eni] rejimin dar bir demokrasi ve m[ah]dut bir parlâmanterizim ol[ması] muhtemeldir.

Muharrem Fey[zi]

Fransa et Kralı dün domuz avına gitti

Anadoludaki domuzları toplıyarak [bu]rada tesis edeceği salhanada kestirdi[kten] sonra janbon ve salam halinde ucuz [olarak] Fransaya ve diğer memaliki ecnebi[yeye] ihraç etmeyi düşünen Fransız meb'u[sla]rından Fransanın et Kralı M. Sab[atay] dün, bu işte kendisile teşriki mesai ede[n] bazı kimselerle bir tecrübe avı yap[mak] maksadı ile Adapazarı civarına gitm[iştir]. M. Sabatay bugün avdet edecektir. D[ün]kü tecrübe avında vurulan domuz mikta[rına] göre teşebbüsüne devam eyliyecektir.

Nafia Vekili

Nafia Vekili Recep B. d[ün] Yalovaya gitmiştir. Recep B[ey] Yalovada imar işlerine ve c[i]vardaki küçük bataklıkları k[u]rutulması ameliyatını tetkik [ederek] akşam üstü avdet etmiştir. V[e]kil Bey bu akşamki ekispire[s ile] Ankaraya avdet edecektir.

Nafia Vekili Recep Bey A[n]karaya avdet edince Ter[kos] tesisatının tevsii için hazırlan[an] yeni mukaveleyi son defa tetk[ik] edilecek ve şirket direktö[rü] Ankaraya çağırılarak imzala[na]caktır. Müteakiben şirket d[i]rektörü mühendis getirmek ü[ze]re Parise gidecektir.

SON TELGRAFLAR

Kudüs hadiseleri

İngiliz komiseri bazı tedabir aldı

Kudüs 10 (A.A.) — İngiliz âli komiseri, teşkil edilecek salâhiyettar heyet tarafından herkesin hukuku kat'î surette tayin ediliinciye kadar ağlama taşı civarında kargaşalıklara mani olmak için bir talimatname neşretmiştir. Bu talimatnamede ezcümle ağlama taşı ile ...aşın kâin bulunduğu mahallenin geceleri eyice tenvir edilmesi emredilmekte ve gerek ...aya kaldırımı ve gerek taş üzerinde kullanılan dini eşyaya ait bir liste bulunmaktadır.

Musevilere Siberyada yurt teklif ediyorlar

Moskova 10 — Sovyet hükûmeti, son Filistin hadisatı üzerine Museviler için yurt yapılmak üzere, şarkî Siberya Amur nehri boyunda Birobican havalisinde 328 bin kilometro murabbaı genişliğinde arazi teklif etmiştir.

Makdonaldın seyahati

Amerika bahrî konferansa iştirak edecek

Filâdelfiya 10 (A.A.) — M. Makdonald, Filâdelfiyada yerleşmiş olan eski bir takım dostları ile görüşmek üzere buraya gelmiştir. Mumaileyh, iki sene evvel duçar olduğu ağır hastalığı esnasında kendisini tedavi etmiş olan doktorları kabul etmiş ve kendilerini öğle yemeğine alıkoymuştur.

M. Makdonald, Filâdelfiya ve Newyorka müteveccihen Vaşingtondan mufarakat ederken Amerika hükûmeti, kendisine önümüzdeki Kânunusani ayında Londrada inikat edecek olan bahrî konferansa İngiltere tarafından vukubulan daveti Amerikanın kabul etmekte olduğunu iblâğ eylemiştir.

Fevzi Pş Hazretleri şerefine ziyafet

Bursa 11 (Hu. Mu.) — Yarın akşam Fevzi Pş. Hz. şerefine Belediye dairesinde 200 kişilik bir ziyafet verilecektir.

Musa

Divanı Âlide

Ankara 11 (Telefonla) — Divanı Âli, Mahmut Muhtar Pş. mes'elesine ait evrakın tetkikatını bitirmiş, vekillerin izahatını dinlemiştir. Divan, pazartesiden itibaren 3 gün sıra ile toplanacak ve perşembeye kadar kararını verecektir.

Bursa hayvan sergisi

Bursa 11 (Hu. Mu.) — Bugün Atıcılarda hayvan sergisi açıldı. Sergide yüzlerce bakımlı hayvan teşhir edilmektedir.

Bursa Fırka müfettişi

Bursa 11 (Hu. Mu.) — Fırka müfettişi Cemil Bey Çanakkaledeki teftişlerini bitirerek Bursaya avdet etmiştir.

Galatasaray atletleri Ankarada

Ankara 11 (Telefonla) — Galatasaray atletleri geldiler ve Muhafız gücü mensupları tarafından karşılanarak sabah çayını güçte içtiler. Pazar günü müsabaka yapılacaktır.

Diyarıbekir at koşuları

Diyarıbekir 11 (Hu. Mu.) — Havanın müsait olmasından sonbahar at yarışlarının birincisi yüzlerce seyirci huzurunda muntazam bir surette icra edilmiştir. Umumî müfettiş Tali Bey ve Kerimeleri Mesadet Hanım Başmüşavir Bey ve refikaları hanım ve daha bir çok zevat ailelerile hazır bulunmuşlardır.

Orhan

İtalyada talebemize gösterilen misafirperverlik

Roma 10 — İtalyayı ziyaret eden genç Türk doktorları Romada parlak surette karşılandılar ve Faşist fırkası Kâtibiumumisi M. Kuarki ile Roma Valisi Prens Soedevizi tarafından kabul edildiler.

Yunan Komünistleri

Atina 11 (A. A.) — "Agrinioiuan„ da komünist grevcilerle polis arasında müsademe olmuş, 2 jandarma ile 2 amele ağır ve 5 amele de hafif surette mecruh olmuştur.

İlmî müsahabeler

Sanayii nesçiye makineleri

Bunların müdahalesinden azade kalan san'at Şark halıcılığıdır

Makinelerin istilâsına en son mukavemet eden san'at Şark halıcılığıdır. Âlemce meşhur olan (Türk) ve (İran) halıları hâlâ makinelerden çıkamıyor. El tezgâhlarını çil yavrusu gibi dağıtan, sanayi âlemine yağmur gibi yağan makineler bugün bile şarklı bakirelerin gül parmakları ile dokunan halıların nefasetini taklit edemiyor.

Makinelerin bir avuç şarklı bakire karşısındaki bu umulmaz rüc'atlerine, kızlarımızın sabır ve kanaatlerinin de büyük tesiri vardır.

Makinelerdeki dehşetli istilâ sırrının ruhu sür'at ve ehveniyeti temin edebilmesindedir. Pek harcı âlem olmıyan ve enfesleri zineteşyası meyanına ancak girebilen bu san'atta yalnız sür'ati elde etmek kâfi gelmiyor; ayni nefaseti muhafaza etmek şartile ehveniyeti de temin eylemek icap ediyor.

İşte makineleri Şark kızlarının önünde rüc'ate mecbur eden sihirli kuvvet bu nefiseleri hemen yok pahasına vücude getirmeğe razı olmalarındandır.

Her üzerine bastığımız zaman ayaklarımızı ılık bir lâtafetle okşıyan Şark halılarının en büyük kıymetleri daima ezilüp basılmağa mahkûm zarif renk ve şekilleri her zaman muhafaza edecek (elâstikiyeti) haiz olmalarındadır.

Halis nebati boyalarla boyanmış saf yün elyafın nazik parmaklar altında bin ihtimamla dokunuşundan vücude gelen bu (elâstikî) kuvvet bazen asırlarca sürmekte iyi muhafaza olunmuş bir kaç yüz senelik parçalara da hayret ile tesadüf edilmektedir.

Makinelerin demir parmaklarından çıkmış eşyada henüz bu sebat ve metaneti bulmak mümkün olmıyor.

Şarkın sade, kibar salonlarını rakipsiz bir gururla döşemekte bulunan halılar, Şarklı ailelerin hem eşyası, hem zineti hem de servetidir. Büyük dedemin üzerinde doğup üzerinde büyüdüğü bir halı parçasını zaruret zamanlarında satarak hayatlarını kurtarmış bir çok torunlar görülmüştür.

Garpte her şeyi ucuz ve seri vücude getirmek rekabeti eşyanın nefis ve metin olmasına mani oluyor. Makinelerin bu cicetteki tekâmüllerinin noksanını bereket versin (Moda) nın sür'at ile tebeddül ve tahavvülü örtiyor.

Vaktile Şark saraylarının ihtişamını vücude getiren sedefli, Fildişli takımlar arasında da (halı) birinci mevkii işgal etmiş ve kıymeti hiç bir zaman ikinci sınıf eşya meyanına düşmemiştir.

Halıcılık ile (gül) cülüğün Şarkta tavsadığı, bu işlerle meşgul olanların yüzlerini güldürmediği görülmemiştir.

Tarihe tekaddüm eden zamanları kale almaz isek ilk defa kadın Mısır ile Türkiyede tesadüf edilen bu nefis san'at sonraları tedricen yayılarak Akdeniz sahillerinin bir çok yerlerini istilâ etmiştir.

Kadın Mısırın (Harsına) eski Yunanlıların varis olduğunu ve bu hars sonraları (Romalılara) ve oradan da Avrupaya intikal ettiği tarihî bir hakikat olmakla beraber gene kadın Mısrilerin en müterakki san'atlerinden olan (Halıcılık) ve İtırcılık) gibi nefiseleri de alup bu güne kadar idame ve ıslah eden (Anadolu) halkı olmuştur.

Zavallı mahviyetkâr Anadolu halkı binbir medeniyetin büllurlarından geçtiği, ruhan tekâmül ve teali ettiği halde eski hiç bi rdevre kıymetini anlatamamış, askerî, iktisadî, istilâ ve hareketlerin bunaltıcı selleri altında yetişilmez bir sabır ve metanetle tarihin hakkını teslim edeceği nurlu zamanı beklemiş durmuştur.

Bugün Cumhuriyetimizin göz bebeği olan Anadolu halkını san'at tarihinde hürmetle anmakta, bir çok san'at tohumlarının ziyama gösterdikleri mukavemetleri ve temin eyledikleri tekâmülleri şükranla teslim etmektedir.

Abdülfeyyaz Tevfik

Samsun mektubu

Samsun tütünlerinin revacını nasıl temin mümkündür?

Samsun 2 (Hu. Mu.) — Samsunun en mühim işi olan tütün hakkındaki tetkik ve kanaatlerimi sırasiyle bildireceğimi yazmıştım. Bilhassa tütünlerimizi (hevenk) halinde mi yoksa memleketin mutadı ve müşterilerden ekserisinin de itiyadı veçhile (denk) şeklinde mi satılması münakaşaları 15 tarihli mektubumda sebeplerile beraber hulâsa etmiştim. Bende; bu hususta hasıl olan kanaat şudur:

Yalnız tütünlerimizi değil pamuklarımızı da, üzümlerimizi, yapağımızı, her eşyamızı, cinsleri ve mahreçlerdeki müşterilerin talepleri veçhile (tasnif) ve muntazam şekilde anbalaj etmek çok lâzımdır. Ta ki bizim de bu mallarımız nümuneleri üzerine kolayca ve müşterinin şüphesini, itirazını, bahane ve tereddüdünü celbetmeden satılabilsin. Bugünkü satış sistemi işte budur. Halbuki mallarımız bu sistemin haricinde bazısı haklı, ekserisi haksız bahaneler ve sebeplerle daima Avrupa ve Amerika piyasalarında mallar birer birer görüldükten, bin türlü bahaneler serdedildikten sonra ve gene daima Türk satıcısının zararına kusurlar dermeyan olunduktan sonra ziyana satılır. Binaenaleyh; tütünlerimiz muntazam anbalajlarda ve pek maruf tip ve cinsleri gözetilerek iktisat hayatında hiç yeri olmıyan hileye kat'iyen tenezzül edilmiyerek satışa çıkarılmalıdır. Bu hususta mutlak surette ve haricin itimadı tammını celbedecek surette tütün inhisar idaresi der'uhte ederek her tütün denginin üzerine cinsini tipini gösteren resmî bir damga vurmalıdır. Yoksa Türk tütününü ucuz almak için serdedilecek bahanelerin ardı arası gelmez.

Tütünler kooperatifi

Samsun tütüncülerinin geçen sene (500) bin lira sermaye ile teşkil ettikleri tütüncüler kooperatifi bu sene işe başlamış ve müstahsillere çok faideli satışlara muvaffak olmuştur.

İskân işleri

Her yerde dinlediğim iskân işlerinden burada da şikâyetler var. Bilmem ki neden bu mühim işi alâkadarları başaramıyorlar. Maamafih bu şikâyetler hep eski işlere ait. Şimdi burada çalışan bir müfettiş, Şükrü Bey hep eskî yanlışlıkları tetkik ve tashihle meşgul.

Süreyya opereti

Süreyya opereti on günden beri Samsunda Kâzım Paşa tiyatrosunda temsillerini vermektedir. 28 san'atkârdan müteşekkil olan bu heyete Muhittin Sadık, Necip, Hasan, İzzet Beyler gibi mümtaz musikişinaslar dahi dahildir.

Samsun halkı bu san'atkârlarla çok meşgul ve alâkadar oldu. Bilhassa Ayşe, Monbey, Asaletmaap operetleri temsil edildiği geceler Kâzım Paşa tiyatrosunun büyük salonu hınca hınç daha akşamdan dolmuştu. Bu muazzam ve müzeyyen tiyatroyu bizzat meşgul olarak ve sahipleri Naci ve Edip Beyleri teşvik ve bu iki gayyur gence çok müzaheretler yaparak vücude getiren Samsun Valisi Kâzım Paşa; hasta olmasına rağmen temsillerde bulundu.

A. Fuat

Petrol Kuyusunda bir yangın

Oklahoma City 19 (A. A.) — "Sinclair„ petrol şirketine ait bir kuyuda vukua gelen büyük bir yangın, dinamit istimali sayesinde söndürülmüştür. Alevler 25 metre irtifaa kadar çıkıyor ve yangın iki günden beri devam ediyordu.

Mösyö Dumerg

Fransa Reisicumhuru Brüksele vasıl oldu

Brüksel 10 (A.A.) — M. Dumerg buraya gelmiş, istasyonda Kral, Veliaht dük de Brabant ve mülkî ve askerî erkânı hükûmet tarafından istikbal edilmiştir. M. Dumerg, Kraliçeyi, döşes de Brabantı, prenses Mari Joseyi ve nazırları selâmladıktan sonra meçhul Belçika askerinin mezarına ve sonra "La eken„ deki meçhul Fransız askerinin mezarına giderek her iki mezara yekdiğerine müşabih birer çelenk koymuştur. Fransa reisicumhuru, saat 6,30 da saraya avdet ederek heyeti süferayı kabul etmiştir.

Müteferrik

Leh Reji heyeti gitti

Lehistan tütün rejisi namına Tütün İnhisarı idaresinin bir müddet evvel Avrupaya giden ve Varşuvaya da uğrıyan heyetine iadei ziyaret etmek üzere şehrimize gelen heyet dünkü ekspresle Varşuvaya avdet etmiş, Sirkeci istasyonunda idare erkânı tarafından teşyi edilmiştir.

Siirt meb'usu Mahmut B.

Atinadaki sulh kongresine iştirak eden Siirt meb'usu Mahmut B. dün tayyare ile şehrimize avdet etmiştir.

Çerkesköyle Uzunköprü arasında bir tren kazası

İki gece evvel saat 12 de Çerkes köyünden hareket eden 85 numaralı marşandiz, Uzunköprüye yaklaşırken hat üzerinde duran iki vagona çarpmıştır. Bu vagonlardan boş olanı hattan çıkmış, buğday dolu bulunanı harap olmuştur.

Kapalı hatta bulunması icap eden bu 2 vagonun nasıl olup ta açık hat üzerinde bulundukları tahkik edilmektedir.

Anadolu hattındaki gayri Türkler

Anadolu hattında müstahdem küçük bazı gayrı Türk memurlarının ihraç edilecekleri söyleniyor.

Muhtar Bey

Devlet Demir yolları teftiş reisi Muhtar B. Avrupaya gitmiştir.

memleket haberleri

Balıkesirin hayvan ihracatı

Balıkesir Baytar müdiriyeti 928 senesi zarfında vilâyetten ihraç olunan hayvanat hakkında bir istatistik hazırlamıştır. Bu istatistiğe nazaran Bandırma, Edremit ve Ayvalık iskelelerinden İstanbul, İzmir ve Manisaya ihraç edilen hayvanatın miktarı şudur:

218 hayvanatı feresiye, 3650 hayvanatı bakariye, 903 keçi, 18,328 koyun, 38,468 kuzu, 558 oğlak, 221,059 tavuk, 1,659 adet kaz.

928 senesi zarfında Balikesir istasyonu ile Bandırma, Ayvalık ve Edremit iskelelerinden İstanbul, İzmir ve Uşağa sevkedilen mevaddı hayvaniye de şunlardır:

119,410 yapağı, 5,555 kıl (keçi), 5,562 bağırsak, 11,445 sucuk, 2,946 Manda derisi, 8,878 sığır derisi, 64,259 koyun, kuzu ve keçi derisi, 40,072 kilo av derisi.

929 senesi zarfında vilâyet mezbahalarında 6,235 sığır, 1,562 dana, 469 manda, 6 malak, 41 deve, 13,735 koyun, 52,103 kuzu, 7,624 keçi ve 9,395 oğlak kesilmiştir.

Mithat Paşanın Son Seneleri

— 112 —

Mithat Paşa aleyhine Şamdan gelen yeni bir şahit!

Rifat Efendi dedi ki: "Bir gün Mithat Paşa gazeteci Esat Efendiyle konuşurken: (Biz Sultan Azizi kolayca hal ve idam ettik, fakat Nispetiyede şehzadelerin icabına bakmadık„ dediğini işittim.„

— Reis efendi insaf ediniz... Haydi tutalım pehlivanlar odaya girdiler. Fahri Bey Sultan Azizin ardına dolaşıp kollarını tutmuş, pehlivanlar dizlerine oturmuşlar, Mustafa da damarını kesmiş... Sultan Aziz kan aldıracak bir hasta gibi kollarının sıvanmasına nasıl uzun boylu sesini çıkarmamış?

Pehlivan kolunu keserken neden müdafaa etmemiş? Bir tavuk bile kesileceği zaman çırpınır, bağırır...

— Fakat acaba kendisine daha evvel: Kahve, süt veya şerbet içinde uyutucu bir şey içirilemez miydi? Hazinedar...

Reis Hiristo Efendi az daha gene: Acaba Arzı Niyaz bu haltı etmedi mi? bunun için at araba almadı mı bakalım?.. Diye soracaktı. Gene sustu...

Yalnız:— Cezayirli ilk hamlede sol memesi altından, yani kalbi üzerinden vurmuş! Dedi. İşte bu da dehşetli bir iddia idi. Çünkü cenazeyi yıkıyan Sultan Ahmet şeyhi: (Kalp etrafının mosmor) kesildiğini söylemişti. Acaba gene ağır bir topuz filân darbesile Abdülâzizin kalbi birdenbire: Duruvermiş miydi? Abdülâziz ansızın bayılmamış mıydı? Fakat itham mazbatasında (memesi altından yara açılmış!) dendiği için reis bu iddiayı ileriye sürememişti...

Mithat paşa:— Reis efendi, Cezayirlinin merhumu memesi altından vurup pencereden kaçması iddiası da iftiradır. Hele Cezayirlinin pencereden atladığını Kuzguncukta oturan Marko paşanın yalısının penceresinden gördüğü iddia ediliyor.

Marko paşa (hekimbaşıdır!) Bu zat nasıl oluyor merhumun memesi altındaki yarayı görmiyor da, ta... Kuzguncuktaki yalısından Feriye penceresinden düşeni görüyor! Sonra da merhumun vefatına dair yapılan raporu bu zat imza etmiştir. Avrupada olsaydı, böyle hekimi asarlardı! Dedi.

Mahkeme reisi de şu cevabı verdi:— Mithat paşa, merhumun naşı başına dikilen Hüseyin Avni paşa kılıncına dayanarak doktorlara yalnız kesik kolunu ve makası göstermiştir. Vücudünü muayene ettirmediğini, bu Padişah naşıdır, her yerini size gösteremem! Dediğini unutuyor musunuz? Marko paşanın gözleri elbette (şepçirağ!) değörebilsin.. İşte onu da cenazeyi yıkıyan Ömer Efendi görmüş, söyledi...

— İşte onu da cenazeyi yıkıyan Ömer Efendi görmüş, söyledi...

— Fakat Ömer Efendi ceriha gördüm demedi!

— İyiya işte... Avuç içinden çok büyük koyu bir morartı gördüğünü söyledi... Merhumun (kalp nahiyesi) çepçevre mosmor kesilmiş! Demek vurmuşlar! Şimdi siz insaf edin bu neden olmuştur?

Mithat paşanın tekrar cevap vermesine maydan kalmadan bir mabeynci Bey reis Hristo Efendinin ardına sokuldu. Kulağına bir şeyler söyledi. Çekildi gitti. Bu arada mübaşirler mahkemeye bir zatı getirmişlerdi. Doğru şahitlerin dinlendiği yere götürdüler. Müddeiumuminin mahkeme reisine şu sözleri:

— Reis efendi hazretleri. Gelen şahit, Şamdan geldi. Atları Rifat Efendidir. Şehadet edecektir. Emir buyurun söylesinler! Dediği duyuldu...

Reis şahite yemin ettirdi:— Buyurun, bildiğinizi anlatın! Dedi. Şahit anlatmağa başladı:

— Efendim, bendeniz Şamda bazı kaymakamlıklarda bulundum. Boşta kaldım. Mithat paşa Suriye valisi iken kulunuzu bazı muvakkat işlerde kullanırlardı. Hatta, bir kere de bir iş için çakerinizi (Havrana) göndermişlerdi. Tabiî (Havrana) gidip döndüm. Lâzım gelen evrakı paşanın (Salihiyedeki) konaklarına götürdüm. Mithat paşa Suriye gazetesi muharriri (Esat Efendi) ile oturmuşlar görüşüyorlardı. Bendeniz bir köşeye çekilmiş, dinliyordum. Mithat paşa Esat Efendiye:

— Ya... Efendi, diyordu... Biz Sultan Azizi hal ve idam ettik! Ona kolayca muvaffak olduk. Şehzadelerin icabına bakılmak üzere (Nisbetiye) köşkünde de bir ziyafet çekmek istemiştik. Fakat buna muvaffak olamadık.

— Böyle mi söylediler!

— Evet efendim, Allah için şehadet ederim..

Bu beklenmiyen şahidin söyledikleri Mithat paşayı pek ziyade öfkelendirmişti. Mahkeme gene korkunç bir sessizliğe gömülmüş, boğulmuştu. Bakalım Mithat paşa ne diyecek? İnkâr mı edecek? Evet mi diyecek? Diye dinliyenlerin kalpleri zıplıyordu...

Mithat paşa boğuk bir sesle: — evet, dedi, bu adamı muvakkat bir hizmetle (Havrana) göndermiştim. Kendisi hükûmet dairesinden başka yerde benim yanıma gider gelir adam değildir

Maamafih Havran işleri o zaman için pek mühimdi. İhtimal getirdiği evrakı vermek için gelmiştir..

— Geldiğini iyice hatırlıyor musunuz?

— İhtimal diyorum. Müsaade buyurunuz cevap vereyim efendim. Bir kere şurada yemin ediyor ve diyor ki: gûya ben bunun bulunduğu yerde gazeteci Esat Efendiye Sultan Azizi öldürdüğümüzü ve şehzadeleri öldürmek istediğimiz halde muvaffak olamadığımızı söylemişim. Mülahaza buyurulsun..

Evvelâ Sultan Azizin katli mes'elesi sahih olsa failine azim cezayi müstelzim bir cinayettir. Bunu söyliyorum. Bir de (Nisbetiye hayalâtını) ağzımla söyliyorum ki, içinde zatı şahane dahi vardır. Bu da bir hayal olmayıp ta sahih olsa diğerinden büyük cinayet sayılır..

Halbuki bu Rifat Efendi denilen adam benim evime ayak basmış biri değildir. .

Yine, kendisile bir hususiyetim yoktur. Şayet bir defa gelmişse o da Havrandan getirdiği evrakı vermek için olacaktır!.

Ben tarafı şahaneden Suriyede Vali bulunduğum halde, böyle Kaymakamlığa ehliyeti olmadığı için muvakkat hizmetlerde kullanılan bir adamın yanında nasıl olur da böyle lâkırdılar ederim?.. Bu arsız ve hayasız herifin bu derece cesaretine taaccüp etmem. Zira: insanlar içinde hatıra ve hayale getirilemiyecek şeyleri irtikâp edenlerin pek çok olduğunu görüyoruz...

Mithat paşanın yüzü mosmordu. Ve, çok fena vaziyette idi. Pek sıkıntılı görünüyordu. Fakat muvakkat hizmetlerde kullanılan bir adamı insandan saymaması, arsız ve hayasız herif! demesi mahkemeyi dinliyenler üzerinde kim bilir ne kötü tesirler bırakmıştı?.

Mithat paşanın da kendini büyük gören az çok tanınmış her adam gibi (azamet sahibi) olduğu başkalarını bu derece hor ve hakir görmesi iyi bir meziyet olamazdı. Netekim müddeiumumî hiddetle ayağa kalktı. Mithat paşanın yüzüne karşı:

— Mithat Paşa hazretlerini resmî bir mahkeme huzurunda ötedenberi benimsedikleri büyüklükten ayrılır görmekle müteessifim. Mithat paşanın kendileri gibi düşünen, çalışan yaşıyan ve nihayet gene kendileri gibi bir insan olan bir zata hakaret etmeleri paşa hazretlerini büyük tanımağa alışmış olanlar üzerinde bir (küçüklük) vaziyeti doğurdu.

Paşa hazretlerinin bir memur için muvakkat hizmetlerde kullanılan herif demeleri asla tecviz edilemez. Acaba kendileri nasıl yetiştiler, soruyorum. Herif dedikleri memur kaymakamlık etmiş; müddeiumumî muavinliğinde bulunmuştur... Bendeniz bundan takriben kırk üç sene evvel Mithat paşa hazretlerinin Şam tahrirat kitabeti refikliğinde bulunduklarını hatırlıyorum. Tam iki buçuk sene o vazifede kalmışlardı. Riyaset makamını, Mithat paşadan derhal tarziye almağa davet ederim, dedi...

Reis Hristo Efendi Mithat paşaya ihtar etti:— Mahkeme huzurunda bir şahit aleyhine böyle fena tabirlerle muamele etmeğe salâhiyetiniz yoktur Mithat paşa...

Mithat paşa kendisi gibi büyük tanınmış bir zatın ağzına yakışmıyacak sözler söylediğine pek sıkılmıştı. Mithat paşa nasıl olup ta o lâkırdıları herkesin içinde ağzından kaçırmıştı? Allah adamı bir defa bunaltmasın. Adamcağızın dört tarafını düşmanlar sarmıştı. Kim olsa kendini unutmaz, kaba saba söylemezdi. Mithat paşa hemen tashih etti:

— Evet ben de münasip olmadığını biliyorum, dedi. Lâkin insan böyle bir iftirayı işitince ihtiyarı elinden gidiyor efendim. O tabir bendenizden istemiyerek çıkmıştır. Bu kadarlık bir kusuru affedersiniz! diye bitkin, dermansız bir halde iskemlesi üzerine çöküvermişti. Paşanın korktuğundan değil, mahkemeyi dinliyenlerden utanmasından, sıkılmasındandı bu hal...

Artık akşam da yaklaşıyordu. Halbuki Sultan Hamit mahkemenin mutlak bitirilmesini istemişti. İkinci reis Hristoforidi Efendi dedi ki:

— Mithat Paşa mahkeme hitam buldu. Müdafaanıza ait söyliyecekleriniz varsa söyliyiniz!

— Ne demek? Mahkemeye henüz başlanıyor. Evvelâ benim itham mazbatasına itiraz için hazırladığım sözlerin çoğu duruyor. Saniyen: Ben Mustafaya yirmi yedi sual sormak isterim. Tavassut buyurunuz...

— Efendim ben size müdafaa için başka diyeceğiniz var mı diyorum. Mahkeme bitti, mahkeme kapanacaktır!

— İnsan bereatı zimmet için söylediklerim kâfi ise ne âlâ.. Değilse işte daha söyliyeceklerim var..

Reis Mithat Paşanın söylediklerini dinlemedi bile.. Azalarla yerlerinden kalktılar. Arkadaki müzakere çadırına gittiler. Süruri Efendi ile Adliye müsteşari Vahan Efendi ve Cevdet Paşa çadırda idiler. Abdülhamit mahkemenin bittiğini işidince saraya çekilmişti. Çadırdaki perde arkasında yoktu. Cevdet Paşa:

[Mabadi var]

HEM NALINA MIHINA

Kadirşinas yankesiciler!

Meb'uslarımızdan birinin saati ile kordonunu aşıran yankesiciler vurdukları bu eşyayı, bir şeker kutusuna koyarak, malûm şekilde iade etmişler.

Yankesicilerin, çarptıkları bir şeyi böyle hediyesiyle beraber iade ettikleri ilk defa vaki oluyor.

Saatle köstekğin sahibi bir meb'us olduğuna göre, yankesicilerin millet vekillerine karşı hürmet göstermek lâzımgeldiğini idrak edecek kadar ferasetli oldukları anlaşılıyor ki bu da bir terakkidir.

Kim bilir, belki, bu yankesici, son af kanunu ile habisaneden çıkan bir mahkûmdur ki bugünkü hüriyetini, meb'usların kabul ettikleri o kanuna medyun olduğunu düşünerek, Kastamonu meb'usuna saatini bir kutu şekerle beraber iade ederek minnet ve şükranını ifade ve izhar etmek istemiştir?

***

Türk Spor

Yeni ve güzel bir spor mecmuası çıkmağa başladı. Mecmuanın ismi bile güzel ve bir Türk gibi, bir sporcu gibi canlıdır: Türk Spor.. Bir Avrupa mecmuası nefasetinde çıkan Türk Sporu,meslekten yetişen bir genç gazeteci çıkarıyor, bu itibarla bütün emsalinden daha güzel ve kuvvetlidir. Türk Sporu neşreden genç, benim şakirdim diyebileceğim bir gazeteci olduğu için mecmuası o itibarla daha hoşuma gidiyor... Spor faaliyetleri maal'esef pek az ve işten ziyade lâftan ibaret olan memleketimizde, spor gazetesi çıkarmak değil; fakat yaşatmak çok güçtür.

Dürüst, ciddî ve güzel bir mecmua olan Türk Sporu, Türk sporcu gençliği, kendi fikirlerinin, şikâyetlerinin naşiri ve dediklerinin dileklerinin aynası addederek onun yaşamasına yardım ederse bu Türk sporu için büyük bir kazanç olur.

Unutmıyalım ki Avrupada bir milyon nüsha basan yevmî spor gazeteleri vardır ve spor efkârı umumiyesini büyük bir salâhiyetle temsil ederler.

***

Paris kasaplar kralı!

Paris kasaplar Kralı ve Fransız meb'usu M. Sabatye'nin İstanbula gelmesi ile meşhur iktisatçı ve muktesit Celâl Muhtar Beyin Kasaplar Şirketine girmesi ayni zamana tesadüf etti. Paris kasapları kıralı, buraya, Anadoludaki yaban domuzlarını Fransaya götürmek için gelmiş... Çünkü domuzeti Fransada pek pahalı ve bu işte pek kârlı imiş!

Mademki bu iş pek kârlı imiş o halde M. Sabatye artık avcunu yalasın. Lagar eşekleri, herkese yedirecek kadar işgüzar olan Celâl Muhtar Bey, Paris Kasaplar Kralına bu yağlı kuyruğu zo yutturur!

Sofya sefirimiz

Sofya Sefirimiz Hüsrev Bey Ankaradan avdet etmiştir. Gelecek cuma günü Sofyaya hareket edecektir. Hüsrev Bey Ankarada iken refikaları Lamia Hüsrev Hanım Ef. ile birlikte Reisicumhur Hz. ne arzı tazimat etmişler ve Müşarünileyh Hz. tarafından akşam taamına davet buyurularak mazharı iltifat olmuşlardır. Hüsrev Beyin Büyük Elçiliğe tahvili derdest bulunan Varşova Sefaretine terfian tayini mukarrerdir.

Bir metropolidin gençlik zamanındaki günahları

Yeni Başpapaz intihap edildiği gün, intihaba gelen bir ruhban heyeti Polikritos efendi isminde bir Rumun tahkirine maruz kalmıştır. Bu adam Erdek metropoliti Kaliniko Delikanlidese hücüm ederek gençlik zamanındaki günahlarını sayıp dökmüş ve güç hal ile susturulmuştur.

Bugünkü hava

Kandilli Rasatanesinden verilen malûmata göre tazyik, dün saat 7 de 760 ve te gene 760 idi.

Rüzgâr mütehavvil esmiş ve sür'at metreye kadar çıkmıştır.

Hararet ise asgarî 13, azamî 18 de idi.

Bugün rüzgâr şimalden esecek, hava kapalı olacaktır.

HİKÂYELER

Tayyareci

Köyün üzerine gelir gelmez ayyare bir takım oyunlar yapma-a başladı. Bazan takla atıyor, lazan kuş gibi süzülüyor, bazan a sağa sola doğru gayri munta-am kavisler çiziyordu.

Bütün köy halkı kırlara dökül-ıüş, gözleri havada, başlarından ekip ellerinde salladıkları kas-etleriyle bu cesur tayyareciyi ılâmlıyorlardı.

Emin çavuş memnuniyetten gaş-olmuş:

— Ulan, diyordu, muhakkak ıeni tanıdılar.

Sonra birden sür'atini hafiflet-. Aynı noktada devirler yapı-ordu.

Anadolunun ortasında vilâyet erkezlerinden birindeki karar-ahta çalışmakta olan Emin çavuş zun msafeli bir eksersize çıkmış maktan istifade ederek kendi öyünü şöyle havadan görmeğe arar vermişti.

İşte, şimdi ihtiyar annesinin lnız başına oturduğu ev.. İşte şillikler, yemiş ağaçlariyle dolu ıhçeleri.. İşte Yunanı denize öktükten sonra göğsünü gere ge-dolaştığı sokaklar..

Yalnız, acaba köyün en güzel zı Aliye de bu kartal gibi geçi-ni görmüş miydi?

Eğer gördiyse muhakkak baş-kimseyi beğenmez, kendisiyle lenirdi.

Azıcık daha yükseldi. Köy büs-tün vazıhlaştı. Baştan başa ço-kluk hatıralariyle dolu evleri-n kiremitlerinin siyahlaşmış ol-ğunu, minarenin aleminin iğri rduğunu bile farkediyordu.

Garbe doğru akan çayın sağ ke-rındaki tarlalarını bile seçiyor-. Bunların yanında kırk yıllık şmanları eşraftan Hüseyin A-nın çiftliği yayılmıştı.

Hüseyin Ağa, servet ve sâmanı-babası gibi bir çok zavallı köy-lerin hakkını yiyerek ele geçir-şti. Hayvanları dehşetli şişman, ınleri amma yükselmişti.

Birden arazinin tam ortasında ah bir leke gibi duran yer na-rı dikkatini celbetti.

Bu ne olabilirdi?

Tuhaf şey.. Muharebelerdeki tecrübelerine nazaran büsbütün başka bir şeye benziyordu.

Siyah nokta yükseldikçe beliri-yor, indikçe kayboluyordu.

Ancak karargâha dönecek ka-dar benzini kalmıştı. Onun için dönmeğe mecbur oldu.

Yemekte, yatakta gündüz Hü-seyin Ağanın çiftliğindeki siyah nokta aklından çıkmadı. Harp sahnelerinde bunun bir çok eşini gördüğünü pek iyi hatırlıyordu.

Bu, bir insan mezarıydı.

Artık şüphesi kalmamıştı, Hü-seyin Ağanın çiftliğinde bir insan cesedi gömülüydü.

O halde, mutlaka köye gitmeliy-di. Çünkü babasının beş sene ev-velki esrarlı kayboluşuyla, bu tümsek arasında bir münasebet bulunuyordu.

Vaktiyle jandarmalar, müstan-tikler, hâkimler çalışmışlar, ça-lışmışlar, bu faciayı örten ipham perdesini sıyıramamışlar, babası-nın ölüsünü bile meydana çıkara-mamışlardı.

Vakıa Hüseyin Ağanın aleyhin-de bir takım rivayetler, tevatür-ler dönüp dolaşıyordu, fakat bu isnatları ispat edecek elde hiç bir delil yoktu.

Bununla beraber, bugün adalet saati yaklaşmışa benziyordu.

Emin çavuş köye gelir gelmez mes'eleden jandarmayı haberdar etti.

Hüseyin ağanın çiftliğinde gös-terdiği yeri kazdılar. Sade kemik-ten ibaret bir ceset çıkardılar.

Belki bu iskeletin kime ait ol-duğu pek kolay belli olmıyacaktı. Fakat katil kurbanının harap ol-muş vücudü karşısında derin bir vicdan azabı duyarak her şeyi iti-raf etti.

Tesadüf babasının katilini bul-mayı oğluna nasip etmişti.

O vakitten beri köyde bu vak'a her gidene bir masal gibi anlatılı-yor.

Şüphesiz, gelecek neslin dilinde de bir efsane halinde yadedile-cek!..

Nakleden
Ahmet Hidayet

Ortaköyde yangın

[B]ir tütün deposu içindeki [...] bin kilo tütünle beraber kâmilen yandı

Evvelki gece saat 2,30 da Or-köyde bir yangın olmuş büyük r bina içindeki tütünlerle beraber milen yanmıştır.

Ortaköyde merhum Abdurrah-an paşa zade Asım Beyin sahip lunduğu bina bir müddet evvel i Raif ve Bedros Efendiler tara-dan isticar edilmiş ve tütün posu yapılmıştır.

Evvelki gece meçhul bir sebep-n dolayı depoda yangın zuhur niş ve içindeki 35,000 kilo mık-rındaki tütünle beraber yanmış-. Mahalli vak'aya yetişen itfa-: yangını bina tamamen yan-ktan sonra söndürebilmiştir.

Bina Ünyon sigorta şirketine 00 liraya sigortalıdır. Esbabı ha-k hakkında zabıta tahkikat yap-ıktadır.

Hırsızlıklar

Bir pansiyonda hırsızlık

Yedikulede İs-yon caddesinde 3 numaralı pan-onda sakin sri Efendinin asına aynı pan-on sakinlerin-ı İranlı Ali gi-ek elbise ve ra çalıp kaç-ştır.

Yankesicilik

Tramvayda yankesiciler

Beşiktaş sa-lerinden Şem-tin Ef. Gala-a tramvay de 9 lirayı htevi cüzda-ı çarptırmıştır.

Otomobil kazaları

Gelin otomobiline çarpan otomobil

Fındıklıda bir kaza olmuş, düğün alayını teşkil eden oto-mobillerden ge-linle yengeyi hâmil olan oto-mobil Bebek-ten gelen 1853 numaralı otomobille çarpışmıştır.

Müsademenin şiddetinden her iki otomobilin ön tarafları parça parça lomuş ve korkan kadınlar bayılmışlardır. Gelin hanım bile-ğinden, şoför Yakup ta sağ elin-den yaralanmıştır.

Kazalar

Tramvaydan atlarken

Kabataşta Fatmahatun mahal-lesinde oturan Nuriye H. Dolma-bahçe tramvayından atlamak is-terken düşmüş ve kolu kırılmıştır.

Müteferrik

Fücceten ölen bir zavallı

Tanzifat amelesinden Taşköp-rülü Hüseyin dün Taksimde sokak-ları süpürürken birdenbire fenala-şarak yere düşmüş, ölmüştür.

Adliyede ve mahkemelerde

Hakem mahkemeleri

Muhtelit hakem mahkemelerinde yaz tatili bittiğinden bugün muhakemelere başlanacaktır.

Aliye H. mahkemesi

Aliye Hanımın muhakemesine bugün devam edilecektir. Bugün karar da veril-mesi muhtemeldir.

Mülkiye mektebi Ankaraya naklediliyor

Mülkiye mektebinin, Ankarada yeni inşa edilen orta muallim mektebi binasına nakli takarrür etmiştir.

Sıhhat işleri

Amelî dişçilerin imtihanı

Bugün Diş tabipleri fakültesinde amelî dişçilerin imtihanlarına başlanacaktır.

Müsahabe

Ecnebi mekteplerinde vatan bilgisi

Bundan evvelki makalede ecnebi mekteplerde vatan bilgisi derslerinden muallimlerin liyakatine, talebenin ka-biliyetine rağmen istifade olunmadı-ğını kayıt ve işaret etmiştik. O halde mes'eleyi talebenin ortasında yaşadığı şartlar ile bizzat dersin mahiyeti ve diğer derslerle alâkası noktasından mütalea etmek lâzımdır.

Vatan bilgisinin malûmdur ki biri maddi ve diğeri manevi iki esası vardır. Çünkü vatan, içinde yaşadığımız, ha-vasını teneffüs ettiğimiz, suyunu içti-ğimiz, toprağını ektiğimiz bu memle-kettir. İnsan cemiyetlerinin üzerinde coğrafi vesatin ve iklimin nüfuzu aşi-kârdır. Binaenaleyh toprak, verdiği gıdalarla, mahsullerinin bükülüp do-kunmasile, bize elbise olmasile, bizi kendi sinesinde barındırmasile, hulâ-sa binlerce şekile ve tarz ile bizim bü-tün fiillerimiz ve hareketlerimiz üze-rinde müessirdir. Bu itibarla bu ma-lûmatın ana lisanla verilmesinde bir zaruret vardır. Ancak bir vatan yalnız başına arzın maddî hayatında olduğu gibi millî ve beynelmilel hayatta da, ırkî ve iktisadî, tabiî ve içtimaî bir mana ifade etmez. Belki Türkiyenin coğrafya noktasından hakikî vaziye-tini anlamak için onun hem hudut olduğu Karadenız ve Akdeniz devlet-lerile maddî ve manevî bütün müna-sebetlerini bilmek lâzımdır. Halbuki ecnebi mekteplerinde Türk coğrafiye-si ana dilile verilirken, Türkiyeye si ana dilile verilirken, Türkiyeye kom-şu memleketlerin coğrafiyesi omektebin tabiiyetine göre, Alman, İngiliz, İtal-yan, Fransız ilâh.. Lisanlarında ve bu milletin noktai nazarına göre ve-rilmektedir. Binaenaleyh Türk çocu-ğu yarınki hayatında kendisine lâzım olan coğrafî malûmatı başka başka muallimler ve başka başka zihniyet-te muallimler, ve başka başka esaslar dahilinde yazılmış kitaplardan almak-tadır. Bu itibarla çocuk bizzat kendi vatanını ve onun muhitini başka baş-ka gözlerin görüşile görmekte, ve hat-ta vatanî görüş ecnebi görüşün için-de kaybolmaktadır. Bunun zarurî ne-ticesi olarak vatan bilgisi üzerinde işlenecek malzeme bihakkın ve lâyıkile tedarik edilememektedir. Türk çocuğu maddî cihetten bu noksanı telâfi et-mek imkânını bulamamaktadır. O hal-de, Türk çocuğuna ecnebi mektepле-rinde tam bir Türk vatandaşı ruhunu vermek istiyorsak, bütün coğrafî ma-lûmatın gerek Türkiyeye komşu, ve gerek Türkiyeye uzaktan alâkadar bütün memleketlere ait coğrafiya bil-gisinin Türk lisanile ve Türk mual-limler vasıtasiyle verilmesi lâzımdır.

Vatan bir de kendisinde sakin olan vatandaşların mazi itibarile hatırala-ra, onlarda iştirake, onları benim-semeğe, ve atî noktasından müşterek emellere istinat eder. Zengin hatı-raların müşterek mirası, yarın için de birlikte yaşamak arzusuna kuv-vet verir. Birlikte sevişmek, bir-likte ümitlenmek, birlikte ıztırap çekmek, millî hatıralare, zaferlere, matemlere sahip olmak, Onları biz de doğuranlara karşı biz de vazifeleri icap ettirir. Biz de müştereken onlara karşı yürümeyi uyandırır. Binaenaleyh müşterek hissiyata inkişaf verir. Ancak hiç bir milletin tarihi münferit değildir. Diğer milletlere, komşu ırklar ve hü-kûmetlere pek sıkıdan sıkıya alâka-dardır. Bir çocuğa kendi toprağını olduğu gibi kendi tarihini alâkadar edecek malûmatı en iyi tarzda ver-mek te ancak kendi lisanile olabilir. Halbuki ecnebi mekteplerinde bu ru-hi esasa riayet olunmamaktadır. Takip olunan tarz çocukta vatan bilgisinin bu iki esaslı ve kuvvetli unsurunu zayıf bırakmaktadır. Binaenaleyh mual-lim, bütün kudretine, bütün di-dinüp çabalanmasına rağmen ec-nebi mekteplerinde Türk çocukla-rına kendi vatanının mefkûresini verememektedir. Çocuğun ortasında yaşadığı şerait zaten kendisini milliyet cereyanlarından uzaklaştıracak şekilde mürettep olduğundan, iyi ders vermek-te müşkülât pek ziyade çoğalıyor. O halde buna çare bulmak için yürüye-ceğimiz yol şudur:

Baconin yolundan giderek bu neticeyi tevlit eden mukaddemeleri izale etmek lâzımdır. Türk coğrafiye ve tarihine merbut Kradeniz ve Akde-niz coğrafiyesinin ve bunları muhit milletler tarihinin kendi ana dilile Türk çocuğuna verilmesi lâzımdır. Ancak bu takdirde ecnebi mektepле-rinin Türk çocuğuna milliyet hisleri aşılamakta mevcut noksanları kısmen telâfi edilmiş olur. Böylece vatan mef-humunun çocuk ruhunda teşekkülün-de malzeme Türkleştirilmeğe de im-kân bulunur. Evvelâ bu asla riayet edersek, ondan sonra alınacak neticeler üzerinde tevekkuf etmek, yeni müşahe-delerden yeni istikametler çıkarmak ve takip etmek kabildir.

Mustafa Namık

Rüsumatta

Rüsumat müfettiş muavinlikleri

Rüsumat idaresi müfettiş muavini olmak üzere bir müsabaka açmağa karar ver-miştir. Taliplerin imtihanları gelecek ayın 16 sında icra edilecektir.

Piyanko dün çekilmeğe başlandı

Büyük ikramiye dün çıkmadı, buğüne kaldı

20000 liralık ikramiye 16597 numaralı bilete isabet etmiştir

Tayyare piyankosunun yedin-ci tertip üçüncü keşidesi dün çekilmiştir. Dün 20,15 ve 12 bin liralık üç büyük ikramiye çıkmıştır. Piyankoya bugün sa-at 9 da devam edilecektir. Ka-zanan numaraları neşrediyoruz:

20,000 lira kazanan

16,597

15,000 lira kazanan

30,494

12,000 lira kazanan

19,935

10,000 lira kazanan

4,438

4000 lira kazananlar

5245	24911	30193	45073	47247

2500 lira kazananalar

7346	17855	18829	31911	32718	35749
44450					

1000 lira kazananlar

7099	8524	10190	13896	19750	20137
20360	21965	23029	26951	30527	30768
35166	38030	40056	42497	45365	47549
51120	56314				

500 lira kazananlar

535	3269	5005	5039	7922	9080
9783	12377	13492	18318	18533	19773
19798	26984	30126	31328	33048	33933
41569	41809	42546	42840	45676	49752
53011	59811				

250 lira kazananlar

1681	2318	3253	3852	9195	9651
9957	10561	11848	12190	12742	14273
14963	16041	16210	16243	21542	23442
25084	26084	26291	27705	30492	32451
34412	34992	35259	35276	35445	37365
39537	40435	41392	42248	44283	46831
47122	47482	48241	52290	55273	56039
56133	56417	59957			

150 lira kazananlar

874	2388	2614	2847	3779	4265
4664	5162	5584	5615	5921	6292
6305	7139	7145	8137	8774	8944
8993	9175	9513	9843	9992	10450
11445	11480	11649	11658	12680	13673
13638	13836	14037	15417	15440	16047
16506	16579	17367	17720	18817	19915
20047	20126	20308	21440	22067	22733
23690	24151	25166	25538	25695	26200
27480	28116	28850	28946	29824	29915
30311	31126	31306	31336	31456	32240
32273	33313	33735	34124	34237	35472
38339	39568	39618	39779	39957	40270
40364	40535	40798	41003	41452	42153
42192	42350	42885	43174	44051	44706
47773	48163	48183	48497	48670	49657
50249	50307	50499	50730	51047	51168
51811	52175	53172	53502	54240	54519
55273	55549	55569	55665	55934	56386
56428	56619	56731	56733	57025	57445
58007	58080	58895	59084	59107	59547
59643					

70 lira kazananlar

54	1600	1840	1887	1994	3817

4152	4550	4775	5272	5704	6889
6632	6905	7389	7687	7734	8366
8399	8475	8537	8716	9695	9822
9876	9975	10263	10362	10503	10535
10760	11037	11156	11316	11399	11219
11794	11212	12591	12754	13049	13070
13115	13183	13382	13610	13778	13785
13940	14353	14552	14136	14406	14984
15085	15167	15764	15774	15937	16007
16448	16808	17652	17811	17930	17985
18133	18240	18669	19106	19479	19530
19744	20342	20395	20485	21012	21212
21257	21321	21942	22148	22204	22482
22817	23025	23203	23513	23555	25021
25228	25458	25511	25875	25822	26378
26542	26587	27164	27738	28016	28137
28622	28470	29076	29373	30036	30195
31181	31292	32027	32081	32378	32558
33274	33310	33312	33348	33410	33641
33990	34332	34477	34918	34954	35285
35503	35729	35868	36285	36505	37517
37749	38486	38637	38976	39276	39885
40016	40181	40252	40785	40943	40966
41014	41054	41097	41493	42046	42143
42751	42977	43277	43415	43658	44381
44802	44861	45422	45669	45916	46165
46319	466694	47063	47781	47807	48760
48953	49258	49576	49941	50844	50873
50895	50972	51162	51407	51869	51892
52245	52508	52521	53086	53450	54195
54377	54799	54850	54893	54921	54935
55100	55391	55648	55521	56159	56205
56711	57312	57712	58045	58412	58442
59627					

50 lira kazananlar

495	548	643	1207	1673	1927
2281	2315	2400	2409	2717	2774
2878	3279	3569	3710	4437	4897
4810	4932	5580	5717	5942	6089
6281	7792	7865	8371	9440	9499
10004	10809	10818	10843	10876	11144
11906	12600	12773	12913	13909	14101
14176	14745	14764	14895	15731	17199
17731	18213	18662	18678	19120	19244
19357	19516	19520	19607	19664	19752
19773	19782	19895	19960	20056	20287
20412	20579	20624	20698	20927	22000
22233	22563	22601	22805	23004	23544
23612	24264	24493	24566	24629	25334
25761	26426	26970	29833	29986	30399
30725	31344	31349	31405	32079	32866
32881	32895	32936	33009	33011	33722
33807	34467	34555	34589	34779	35034
35294	34969	35411	35922	36000	36060
36701	37054	37800	37851	38061	38103
38236	38381	38413	38641	39212	40105
40106	40231	40239	40771	42142	42173
43352	43312	43704	44164	44611	44742
44808	45572	45730	45960	46277	47018
47173	47708	47809	48041	48250	48398
48510	48578	48945	49270	49393	50555
50633	51169	51306	51736	51969	52415
53372	53445	53577	54513	54610	54971
55029	56152	55512	56396	56491	56834
57851	57892	58115	58146	58402	58761
58850	59270....				

Nihayeti 97, 94 ve 35 olan nu-maralar 30 lira amorti alacaklar-dır.

Meşhuru âlem olan
VOLGA MAHKÛMLARI
VİLLİAN BOYD tarafından temsil edilen muazzam filim
yarından itibaren
ALKAZAR SİNEMASINDA

ANKARA POSTASI
Pek: yakında İstanbulda iraesine başlanacaktir.

ENDüLüS GüLü
MARİ ASTOR - RONALD GİLBERT

Sözlü filim Nevyorkta VESTERN ELEKTRİK şirketi tarafından keşfedil-miştir.

En iyi sözlü filimler Nevyorktaki VESTERN ELEKTRİK şirketinin maki-nelerile çevrilmiştir.

Sözlü filim hakkında bir fikir edin-mek için Nevyorktaki VESTERN ELEK-TRİK şirketinin makinelerile gösterilen filimleri görmek ve işitmek lâzımdır.

Dünyanın her tarafında tesis edilen sözlü filim makinelerinin yüzde yetmişi Nevyorkta VESTERN ELEKTRİK şirketinin makineleridir. Azamî feda-kârlıklar sayesinde Nevyorktaki VES-TERN ELEKTRİK makinelerini tesis etmeğe muvaffak olan şarkın yegâne sineması

ELHAMRA SİNEMASIDIR

Pek yakında İstanbullular VESTERN ELEKTRİK makinesile çevrilen bir şah eseri görmek ve işitmek saadetine nail olkcaktır.

MORİS ŞÖVALYE
tarafından temsıl olunan
PARİSLİ ŞARKICI
sözlü muzikalı ve danslı filmidir.

Avrupa semasında elyevm bütün ihtişamiyle parlıyan sınema yıldızı
ANNİ ONDRA
ile genç ve sevimli aktör ANDRA ROAN yakında
MAJİK SİNEMASINDA
irae olunacak
PARİS BAKİRESİ
filminde arzı endam edeceklerdir

ŞEHREMANETİ DARÜLBEDAYİ
Tepebaşı tiyatrosunda bu akşam saat 21 30 da
REİSİN KARISI
3 perde
Bu akşam için fiatlarda tenzilât yapılmıştır.

Spor

Atletizm müsabakala[rı] neticelendi

Beşiktaş, 122 puvanla İstanbu[l] şampiyonu oldu

Atletizm müsabakalarına dün Ka[dı]köyünde devam edilmiş, müsabaka[lar] ikmal olunarak İs. Şampiyonu taay[yün] etmiştir. Bu neticeye göre Beşiktaş 1[22] puvanla şampiyon olmuştur.

Dün yapılan müsabakalar ve alın[an] dereceler berveçhi atidir:

100 metro: 1— Suat (F. B.) 12, 2[—] İsmail (F. B.), 3— Suphi (Beşikta[ş])

200 metro: 1— Suat (F. B.) 24 3/[...] 2— Sait (F. B.), 3— Hayati (Beşikta[ş])

800 metro: 1— Mehmet (Beşikta[ş]) 2,14, 2— Sünusi (Beşiktaş), 3— Be[...] (F. B.).

3000 metro: 1— Mehmet (Beşikta[ş]) 9,49, 2— Ahmet (F. B.), 3— Muhs[...] (Beşiktaş).

4X100 metro: Birinci Beşiktaş takı[mı] (Hayati, Nuri, Galip, Suphi) Beyler de[rece] 49.

İkinci F. B. takımı (Sait, İsma[il] Muhtar, Suat(Beyler.

Gülle atma: 1— Veysi (İ.S.) 11,7, 2[—] İhsan (F. B.), 3— Bekir (D. G.) .

3 adım atlama: 1— Tahsin (F. B[.]) 12,26, 2— Melih (Beşiktaş), 3— Nu[...] (Beşiktaş).

Cirit atma: 1— Nuri (Beşiktaş) 44,[...] 2— Şaban (Beşiktaş), 3— Yılmaz (D. G.).

Sırıkla yüksek atlama: 1— Necd[et] (F. B.) 2,92, 2— Halil (D. G.), 3— Kâ[mil] (D. G.).

Galatasaray - Feriköy maçı

İngiliz bahriyelileri ile yapacakla[rı] maça hazırlanan G. S. liler dün Ferik[öy] takımı ile bir ekzersiz maçı yapmışl[ar] ve sıfıra karşı üç sayı ile galip gelmi[ş]lerdir. G. S. liler yarın da bir ekser[siz] maçı yapacaklardır.

Fenerbahçe - Altınordu maçı

Fenerbahçe takımı da Kadıköy[ün]de Altınordu ile karşılaşmış 1-5 galip ge[l]miştir.

Tedfin merasimi

Dünkü nüshamızda irtihal ettiği[ni] yazdığımız Galatasaray serdümenleri[n]den Necip Celâl B. in cenaze merasi[mi] dün icra edilmiştir. Galatasaray deni[z]cileri merhumun evine giderek cenaze[yi] almışlar ve Emirgân camisine götü[r]müşlerdir. Cenaze namazı orada kılın[]mış ve Galatasaraylılar arkadaşların[ın] naşını el üstünde Baltalimanına kad[ar] taşımışlar, orada bir otomobile bindir[e]rek Rumelihisarındaki şehitliğe na[k]letmişlerdir.

Tedfin merasiminden sonra G. S. ikinci reisi Abidin Daver B. ile deniz[ci]lik kaptanı Mecdi B. tarafından ve Al[]tınordu denizcileri namına kısa bir[er] nutuk irat edilmiştir. Altınordulul[ar] merhumun mezarına bir çelenk koy[]mak kardeşliğini göstermişlerdir.

Galatasaray kulübünden:

Denizcilerimizden Necip Celâl Be[yi] uzun müddet tedavi eden Hacı Kem[al] ve Süleyman Ethem Beylerle son da[]kikasına kadar manen ve maddete[n] merhuma muavenette bulunan Goly[a] kahramanı miralay Ahmet Beye ve ce[]naze merasimine iştirak eden Altıno[r]dulu kardeşlerimizle diğer sporcu ar[]kadaşlarımıza teşekkür ederiz.

İnhisarlarda

Yeni ispirto fabrikaları

Konya Ereğlisile Adapazarında yapı[la]cak ispirto fabrikaları için mahallerin[de] tetkikat yapan heyet, raporunu umu[m] müdürlüğe vermiştir.

Bir ayda yakalanan kaçakçılar

Geçen ay zarfında müskirat inhisa[r] memurları tarafından 101 kaçakçılık vak'ası tesbit edilmiştir.

Yapılan taharriyatta 35 rakı kazanı el geçirilmiştir.

Bunlardan maada bir haylı miktar rakı ve şarap müsadere edilmiştir.

Tayyare müsademesi

Londra 10 (A.A.) — İki asker tayyare "Netheravon„ (Wiltshire)d[e] müsademe etmiştir. Bir pilot ölmüş bir pilot ta yaralanmıştır.

Saraylarda Mecnunlar

Eazlı Necip Beyin " Saray-larda mecnunlar „ namındaki romanı Reisicumhur Hz.nin maz-harı takdiri olmuş ve Maarif Vekâleti tarafından yeni harf-lerle basılmağa başlamıştır. Bu kıymetli eserin ilk tab'ına ait nüshalar Babali caddesinde Cumhurizet kitapanesinde satı-lacaktır. Bu heyecanlı ve zevkli, millî romanı karilerimize tavsiye ederiz.

OPFRA SİNEMASINDA
gösterilmekte olan
SEHER VAKTİ
sesli ve sözlü filmi görmek üze-re müthiş bir kalabalık tehacüm etmektedir. Herkesin seyretmesi lâzım gelen bir harikai san'attir.

Emniyet sadığı emlâk müzayedesi

Kat'î karar ilânı

İlan No	Müzayede bedeli lira	Merhunatın cins ve nev'ile mevki ve müştemilâtı	Borçlunun ismi
8229	70	Silivrikapıda Hancı Karagöz mahallesinde Hisardibi Silivrikapı sokağında eski 2,2 ve yeni 2,4,6 numaralı mağaza yüz seksen dokuz arşın arsada mebni olup iki dükkânı havi bir mağazanın tamamı.	Fatma ve Atiye H.
8717	90	Erenköyünde İçerenköy mahallesinde Kozyatağı caddesinde eski 97, 98, 2,97, 98, 2 ve yeni 77 numaralı ahır ve mutfak eseri ebniyenin iki yüz yirmi yedi arşın arsada mebni ve dıvar taşlarından ve kaimen mevcut olup seneden üç bin iki yüz doksan arşın bahçeyi havi eseri ebniyenin tamamile bahçenin tamamı.	Ali Rıza B.
8103	500	Kadıköyünde Osman ağa mahallesinde eski Söğütlüçeşme ve yazıcıoğlu yeni Çilek sokağında eski 23, 120, 122 ve yeni 25, 42, 44 numaralı garaj iki yüz seksen dört arşın arsa üzerinde kârgir bir kattan ibaret kârgir garajın tamamı.	Cemil B.
8998	105	Yenikapıda Kâtipkasım mahallesinde Sandıkburnu sokağında eski 38 ve yeni 40 numaralı dükkân mahalli altmış sekiz arşın arsa üzerine mebni yıkılmış temelleri mevcut bir dükkân mahallinin tamamı.	Firdevs H.
3963	78	Üsküdar İcadiye mahallesinde eski yazmacı Avadis ve yeni Salkım sokağında eski 14 ve yeni 18 numaralı muhterik hane arsası seneden beş yüz doksan yedi arşından ibaret muhterik hane arsasının tamamı.	Aleksandıra H.
10029	130	Erenköyünde İçerenköy mahallesinde Hamam sokağında eski 16 ve yeni 27 numaralı yüz on arşın arsa üzerine mebni ahşap iki kattan ibaret dört oda bir sofa bir mutfağı havi bir bap hanenin tamamı.	Besim B.
1024	48	Hasköyde Sütlüce mahallesinde Demirci Ohanes sokağında eski 4,6 ve yeni 41,43 numaralı gazino ve hane arsası yüz seksen arşından ibaret temelleri mevcut gazino ve hane arsasının tamamı.	
11458	118	Madam Serpuhi, Dikran ve Harant Yenikapıda Çakırağa mahallesinde Langa caddesinde eski 40 ve yeni 62 numaralı dükkân kırk altı arşın arsa üzerinde kârgir bir kattan ibaret üstünde aherin mali bir odayı ve bir kuyuyu havi bilâ hava bir dükkânın tamamı.	Efendiler. Hacı Şükrü B.
12096	255	Eğrikapıda Hacı İlyas mahallesinde eski ve yeni Ebe sokağında harıta 1,2 mevkiinde eski 9,11 ve yeni 9,11 numaralı ahır yüz otuz sekiz arşın arsa üzerine mebni kârgir bir kattan ibaret sıvaları noksan bir bap ahırın tamamı	Osman Ef.
12785	160	Bulgurluda Karaman çiftliği caddesinde yeni 22,24 numaralı hane yüz arşın arsa üzerine mebni ahşap bir kattan ibaret iki oda, bir sofa, bir mutfak ve dokuz dönüm üç evlek üç yüz arşın bahçeyi havi bir bap hanenin tamamı.	Ayşe Sıdıka H.
13970	485	Ortaköy Taşmerdiven ve Şekercioğlu sokağında eski 25, 27, 18 ve yeni 25, 27, 14 numaralı mağaza yüz elli arşın arsa üzerine mebni kârgir bir kattan ibaret ve yediyüz otuz beş arşın arsayı havi bir bap mağazanın tamamı.	Çelebon Namer Ef.
14339	100	Anadolukavağında Mihrişah Mehmet Efendi mahallesinde Çeşme sokağında eski 8 ve yeni 2 numaralı hane yetmiş arşın arsa üzerine mebni ahşap iki kattan ibaret dört oda bir sandık odası, bir küçük sofa, bir küçük mutfak ve on arşın arsada bir mntfak ve seksen arşıc bahçeyi havi bir bap hanenin tamamı.	Behiye H.
14572		Üsküdarda Altunizade elyevm Mecidiye mahallesinde Nişantaşı caddesinde eski 4, 4, 4 mükerrer ve yeni 12, 12-1, 12-1 numaralı köşklerden büyük köşkün harem dairesi üçyüz otuz iki arşın arsa üzerine mebni ahşap iki buçuk kattan ibaret sekiz oda, bir sofa, bir taşlık ve bir hamam ve bir kuyu ve selâmlık dairesi kezalik üç yüz otuz iki arşın arsa üzerine mebni ahşap iki kattan ibaret sekiz oda, bir sofa, bir taşlık, bir hamamı ve diğer köşk yüz on üç arşın arsa üzerine mebni yarım katı kârgir iki kat ahşap olmak üzere iki buçuk kattan ibaret üç oda, bir mutfak ve elli bir bin dokuz yüz yetmiş beş arşın bahçeyi havi iki bap köşkün tamamı.	Emine Radiye ve Fatma Ümmüssaade H.
15252	115	Anadoluhisarında Göksu mahallesinde eski Göksu ve yeni kuyu sokağında eski 7 mükerrer ve yeni 44 numaralı doksan iki arşın arsa üzerine mebni altı kârgir üstü ahşap olmak üzere bir buçuk kattan ibaret üç oda, bir sandık odası, iki sofa, bir mutfak beş yüz yetmiş beş arşın bahçeyi havi harap bir bap hanenin tamamı.	Vasfiye Hanımla Ahmet ağa
15284	2110	Hasekide Nevbahar mahallesinde Hekimoğlu Alipaşa sokağında eski ve yeni 6 numaralı sekiz arşın arsada mebni sıcaklık mahallini ve yedi yüz arşın arsada soğukluk mahallini havidir ve dokuz yüz arşın bahçeyi havi çift hamamın tamamı.	Emine Hacer, Mustafa Nihat B. ve Sagire Fatma Saime ve Hatiçe Piraye Hanımlar
15710	90	Üsküdarda Yeni mahallede Karamanlı sokağında eski 27 ve yeni 21 numaralı dükkân altmış dokuz arşın arsa üzerine mebni kârgir bir kattan ibaret bir dükkânın tamamı.	Osman Ef.
18536	3695	Kadıköyünde Osman ağa mahallesinde Kâğıtçıbaşı elyevm Kazasker sokağında eski 4, 4 ve yeni 6, 8 numaralı beş yüz arşın arsa üzerine mebni ahşap üç buçuk kattan ibaret on altı oda dokuz salon ve iki bin yetmiş arşın bahçeyi havi bir bap hanenin tamamı.	Emin B. İfakat ve Feride Hanımlar.
18127	270	İstinyede Kürkçübaşı ve Çayır sokağında eski 13 mükerrer ve yeni 19 numaralı elli iki arşın arsa üzerine mebni ahşap iki kattan ibaret dört oda, ufak sofa bir mutfağı havi bir bap hanenin tamamı.	Makbule H.
16866	405	Anadoluhisarında Göksu elyevm Barutane sokağında eski 7 mükerrer ve yeni 7-2 7-3 yüz on arşın arsa üzerine mebni iki katı kârgir yarım katı ahşap olmak üzere maa cihannüma iki buçuk kattan ibaret maa dükkân bir bap hanenin tamamı.	Osman B.
17051	9180	Üsküdarda Hacı Hesna Hatun mahallesinde Paşa limanı caddesinde eski 128, 131 ve yeni 49, 49-1, 42 numaralı depolardan ikisi üç bin altı yüz doksan arşın arsa üzerinde kârgir birer katlı diğer üç yüz yirmi arşın arsa üzerinde ahşap depo diğerleri on altı arşın arsa üzerinde kârgir bir oda ve yedi yüz arşın bahçeyi havi ve üç bin iki yüz kırk arşından ibaret dağ mahallini havi maa arazi ahşap ve kârgir depoların tamamı.	İsmet Sadiye, Hatiçe, H. rla İbrahim Halil B.
17076	610	Ycdikulede Mirahor İlyasbey mahallesinde eski istasyon caddesinde ve bakkal Filip ve yeni istasyon caddesinde eski 57, 57, 57 mükerrer ve yeni 67-1 numaralı altmış arşın arsa üzerine mebni kârgir iki kattan ibaret iki oda, bir kiler, bir sofa ve on iki arşın arsa üzerinde ahşap bir mutfak ve altmış dört arşın bahçeyi havi bir bap hanenin tamamı.	Sabiha H.
17081	20750	Beşiktaşta Yeni mahallede posta ve ihlamur sokağında eski 27, 10, 10 mükerrer 10 mükerrer 10, mükerrer 10, mükerrer 12 ve yeni 13, 15, 17, 19 numaralı konak bin beş yüz arşın arsa üzerine mebni kısmen üç ve kısmen iki kattan ibaret altmış üç oda, altı sofa, iki mutfağı ve müştemilâtından bulunan yüz elli arşın arsada mebni ve mezkûr konağın ittisalinde beş oda, bir sofayı havi kârgir selâmlık köşkünü ve ayrıca iki yüz otuz arşın arsada mebni kârgir üç kattan ibaret yedi oda, iki sofa, bir mutfağı havi müştemilâtı ve beş bin yüz dört arşın bahçeyi havi bir bap konağın tamamı.	Zekiye H.
17139	240	Erenköyünde Merdiven kariyesinde çeşme sokağında eski 37 ve yeni 45 numaralı yüz arşın arsa üzerine mebni ahşap iki kattan ibaret bir taşlık dört oda, bir sofa, bir küçük oda ayrıca yüz arşın arsada bir mutfak, bir ahır bir dönüm üç evlek 200 arşın bahçeyi havi maa bahçe bir bap hanenin tamamı.	Musa Kâzım Ef.
17223	260	Üsküdarda Rum Mehmet Paşa mahallesinde Sıra kahveler sokağında eski 11 ve yeni 13 numaralı dükkân elli iki arşın arsa üzerine mebni ahşap bir kattan ibaret bir bap dükkânın tamamı.	Hüseyin Ef. Servet H.
17242	710	Bakırköyünde Cevizlik mahallesinde Hamam sokağında umumî 337 ve yeni 43 numaralı yüz dört arşın arsa üzerine mebni maa çatı ahşap uç buçuk kattan ibaret biri çatı odası olmak üzere dokuz oda, iki sofa ve on altı arşın üzerinde kârgir bir katlı bir mutfak ve altı yüz kırk beş arşın bahçeyi havi bir bap hanenin tamamı.	Güzide H.
17488	310	Kasımpaşada Camiikebir mahallesinde yeni Çöpçüler sokağında eski 28 ve yeni 16 numaralı dükkân otuz beş arşın arsa üzerine mebni fevkinde bir odayı havi bir bap dükkânın tamamı.	Fatma Berkemal Hanımla Hüseyin Fehmi B.
17527	135	Divanyolu Atik Alipaşa mahallesinde Yafçı hanı alt katında eski 6 ve yeni 6 numaralı oda otuz altı arşın arsa üzerine mebni bilâ hava ve kapısı oda içinde ve odanın arkasında bir ardiyeden ibaret tam kârgir bir bap odanın tamamı.	M. Şükrü B.
17559	215	Hasköyde Hacı Şaban mahallesinde eski 3 ve yeni 7 numaralı hane yüz kırk beş arşın arsa üzerine mebni ahşap iki buçuk kattan ibaret altı oda, bir maltalı taşlık, bir sofa, bir mutfak, bir kuyu yüz altmış üç arşın bahçeyi havi harap bir bap hanenin tamamı.	Ahmet Ef.
17603	4400	Paşabahçesinde Köyiçi elyevm iskele caddesinde eski 1 ve yeni 26-1 numaralı fırın altmış iki arşın arsa üzerine mebni kârgir üç kattan ibaret üstünde sekiz oda koridor, bir mutfak ve yirmi dört arşın arsa üzerinde bir aptestane ve gusülhane ve yirmi arşın bahçeyi havi maa oda ve bahçe bir bap fırının tamamı.	Mehmet Cevdet B.
17630	190	Üsküdarda Solak Sinan mahallesinde Tophaneli oğlu sokağında eski 37 ve yeni 35 numaralı hane 90 arşın arsa üzerine mebni ahşap üç kattan ibaret altı oda, bir mutfak, bir kuyu ve kırk üç arşın bahçeyi havi maa bahçe bir bap hanenin tamamı.	Ahmet Ef.
17773	369	Beylerbeyinde Küplücede eski 10 mükerrer ve yeni 24 numaralı hane yüz arşın arsa üzerine mebni ahşap iki buçuk kattan ibaret dört oda, bir sofa, bir mutfak ve iki yüz seksen arşın bahçeyi havi maa bahçe bir bap hanenin tamamı	Adil Bey Melek H.

Yukarıda cins ve nev'ile mevki ve müştemilâtı yazılı emlâk hizalarında gösterilen bedellerle talipleri üzerinde olup 16 teşrinevvel 929 tarihine müsadif çarşamba günü saat on buçuktan itibaren müzayedeye mübaşeret olunarak saat 15 te kat'i kararlarının çekilmesi mukarrer bulunduğundan talip olanların mezkûr günde saat on beşe kadar Sandık idaresine müracaat eylemeleri ve on beşten sonra vuku bulacak müracaatların kabul edilemiyeceği ve mezkûr emlâke evvelce talip olanların kat'i karar esnasında hazır bulunmadıkları ve başka talip zuhur eylediği takdirde evvelki talipler müzayededen çekilmiş addolunacakları lüzumu ilân olunur.

Bütün tabı işleriniz için
Cumhuriyet "Matbaası„na
Müracaat ediniz
memnun ve müstefit olursunuz
İstanbul Cağaloglu telefon 472

Kocaeli Daimî Encümeninden

Şartnamesinde münderiç bulunan Adapazarı-Hendek yolunun muh yerlerinde teslim edilmek üzere cem'an 3200 metro mik'ap taş ihza nakliyesi mevcut vahidi kiyasii fiat üzerinden ve kapalı zarf usulile nakasaya vazedildiğinden talip olanların ihale tarihi olan 23 teşrini çarşamba günü saat on beşe kadar münakasa kanununudaki tarifat d sinde 2000 liralık teminatı muakkate makbuziyle mezkûr saatte Koc Vilâyeti Daimî Encümenine ve tafsilât almak isteyenlerin Kocaeli Başmühendisliğine müracaatları.

Kocaeli defterdarlığından:

Karamürsel Kazasının hükûmet konağının (5000) lirayı tecavüz e mek şartile bazı aksamının inşası münakasa kaimesinde muharrar s dairesinde münakasai aleniye suretile 24/9/929 tarihinden 13/10 trihine kadar 20 gün müddetle münakasaya vazedildiğinden mür saya iştirak arzusunda bulunanların kazai mezkûr malmüdiriy müracaat eylemeleri ilân olunur.

Bursa Vilâyetinden:

Bursa-Karacabey yolunun 60-67 kilometroları arasında 27787 14 kuruş bedeli keşifli yedinci kısmın tamiri 21-10-929 pazartesi saat 16 da ihale edilmek üzere kapalı zarfla münakasaya çıkarılmıştır.

Taliplerin şartnamesinde muharrer tafsilât dairesinde teminat akçe birlikte mezkûr gün ve saatte Vilâyet Encümenine ve keşif hakkında almak için de hergün Nafıa başmühendisliğine müracaatları.

Aksaray vilâyetinden:

1 — Aksayar kızılarkta yapılacak ameliyat teşrinievvelin 15 inc günü saat 15 te Aksaray Vilâyetinde ihale edilmek üzere kapalı zarf yeniden münakasaya çıkarılmıştır.

2 — Evrakı keşfiye, proje, mukavelename şartname ile teklif ve te mektupları nümunelerini görmek ve münakasaya dahil olabilmek i gibi vesaik ibrazı lâzım geldiğini öğrenmek istiyenlerin Aksaray su müdürlüğü ile Aksaray ve İstanbul Vilâyetleri başmühendisliğine mü eylemeleri.

3 — Ameliyatın muhammen bedeli (79972) lira olduğundan te muvakkatesi (5998) liradır.

4 — Aksaray Vilâyetine makbuz mukabilinde tevdi olunacak teklif tuplarının balâda mezkûr 15 teşrinievvel 929 salı günü saat 15 e kabul edileceği ilân olunur.

Türkçe oku, Türkce yaz

Cümle ve kelime usulünde yazılmış, en yeni ve temiz bir şekilde pek ve cazip isimlerle basılmış, Maarif Vekâleti tarafından ilk mekteplere edilmiş ilk kıraat kitabıdır. Fiatı 10,5 kuruştur. Bütün ilk kıraatlere olunmalıdır. Büyük siparişlerde münasip tenzilât da yapılır. Bütün kitap bulunur. Toptan satış yeri Cumcuriyet matbaasıdır.

Emvali metruke ilânları

Satılık hane hissesi:

Salmatomrukta Tefeci mahallesinde arpacı bakkal sokağında kâin atik 1, cedit 3eNo.lu hanenin 288 hisse itibaril hazineye ait 228 hissesinin bedeli dört taksitte ödenmek üzere 1325 lira bedeli muhammen ile 26-10-924 tarihine müsadif cumartesi günü saat 15te müzayedei aleniyesi mukarrerdir. Taliplerin % 7,50 hesabile teminat makbuzlarile emvali metruke satış komisyonuna müracaat eylemeleri.

Bozüyük asliye hâkimliğinden:

Bozüyük Kasımpaşa mahallesinden 460 zira arsa üzerine mebni canibi yemini Eskici Hüseyin, yesarı Hayrettin oğlu Şaban Efendi, arkası nalbant oğlu Hasan Hüseyin haneleri, cephesi tarik ile mahdut fevkanî iki oda, tahtanî iki oda ve bir mutfağı havi 480 lira kıymeti muhammeneli bir bap hanenin beynelverese kabili taksim olmamasına binaen şuyuun izalesine karar verilerek ihalei evveliyesi 28/9/929 tarihinde bil'icra talip zuhur etmemesine mebni ihalei kat'iyesinin icrası için tayin kılınan 14 teşrinievvel pazartesi günü saat on birde talip olanların yüzde on pey akçesini müstashiben mahkeme dairesinde memuru mahsusu Mustafa Efendiye müracaatları ilân olunur.

Dr. Semiramis Ekrem H.
Çocuk ve emzikteki çocuk hastalıkları mütehassısı
Dr. Ekrem Behçet
Etfal hastanesi boğaz, kulak, burun hastalıkları mütehassısı
Tepebaşı, tramvay istasyonu karşısında Mustafa Bey apartumanında Telefon: Beyoğlu 2496

Dr. ihsan
Öksürük şurubu
Öksürük ve nefes darlığı için pek tesirli ilâçtır.

Dr. Osman Şerafe
Emrazı sariye mutahass
"Tifo Firengi Malarya
Kanlı basur„ gibi Sari ha
ların tedavisi ve bu hastalı
laburatuvar ve rontken
ayenatı icra edilir. cumadan
hergün bir buçuktan cıgal
nuruosmaniye caddesi 19 t
istanbul 893

Limanda

Bugün gelecek vapur

Vapurun ismi	Bandırası	Gelec
Oros	Nor.	Hamb
Rumelyan	İng.	Liverp
L. Fresinc	Fr.	Köste

Bugün gidecek vapur

Vapurun ismi	Bandırası	Gidec
L. Fresine	Fr.	Marsi
Liv.	Nor.	Hamb
İzeo	İta.	Odes
Ad. Hamilton	İng.	Köste

Piyango müdürlüğünden:

Nümunesi veçhile beher topu lük olmak üzere 12 kiloluk ç ebadında ikinci hamur 1056 mubayaa edileceğinden itaya cakların pey akçeleri ile bir 10-929 tarihli cumartesi saat yango müdürlüğünde müteşekki cemiyeti mubayaat komisyonu caatları.

Liseler mubayaat komisyonun Cumhuriyet Orta mektebinde keşif yaptırılacak olan inşaat, 1 evvel 929 pazar günü saat on altı icra kılınmak üzere kapalı zarf u nakasaya konulmuştur. Talipleri iti anlamak ve keşifnamesini gö zere komisyon kitabetine mürac

NEVROL CEM
Birdenbire bayılanlar
Yürek çarpın
Sinir hasta
Emsalsiz devadır. Her nede bulunur.

Leyli -Nehari, kız - erkek

siktaş - Akaretler
lefon: B. O. 3826

ŞARK LiSESi

Ana ilk ve tali tedrisat

ılk, orta kısımlar ile Lise ikinci devre birinci sınıf (9uncu sene) her gün (Kız-Erkek, Leyli-Nehari) talebe kaydına devam o - maktadır. Tedrisata Vekâleti celilenin emri mucibince, resmî kteplerle birlikte, Teşrinievvelin (12 inci günü) başlanılacaktır.

Müracaat: Her gün - Beşiktaş, Akaretler

alebe kayıt ve kabulü

eniz Gedikli mektebinden:

— Bir teşrinisaniden itibaren mektebimize talebe kayıt ve kabul ektir.

— Mufassal şeraiti kebuliye talimatı mektepten meccanen verilir.

— Taşradan talip olanların Askerlik şubelerine müracaatları.

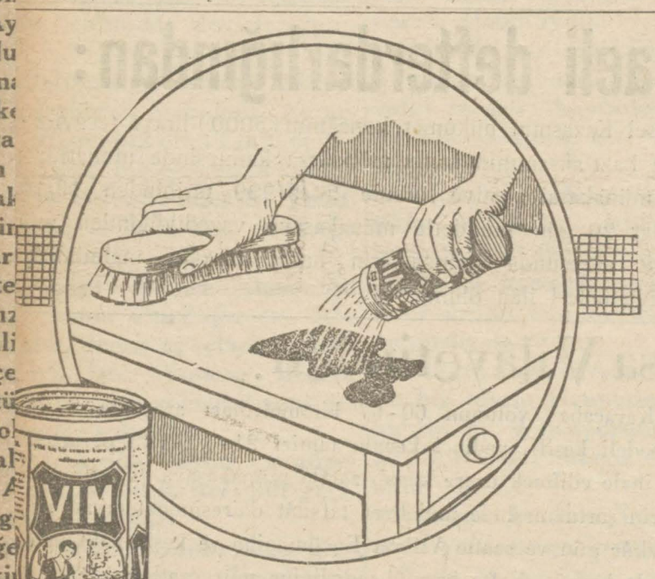

Mutfaklarınızı parlak tutmak için

Halihazırda mutfakların yanlız aydınlık olması kâfi değil sor, derece temiz ve parlak ta olmaları elzemdir. Nemli bir bez üzerine az miktarda " VİM „ serpiniz ve bakınız nasıl anî bir surette mutfağınızdaki eşyaları parlatır.

Boyalı veyahut beyaz kaplan a arı tencere ve sahanları alelûmum mutfak eşyalarını mükemmel surette temizler. " VİM „ i kuru halinde kullan - mıyınız.

ER
THERS
BITED
T SUNLIGHT
LAND

VIM

35-053

MEVKİLERİNİ YÜKSELTMEK İSTİYEN GENÇLERE

vkiinizin ve maaşınızın yükselmesini isterseniz malûmatınızın ı mutlaka lâzımdır. Fransızca, İngilizce, defter usulü, plan oku- esim yapmak, daktilografi, kaligrafi ve iş bilen kimselere ihtiyaç Yukardaki Dersler muktedir muallimler tarafından, mutedil şe- programlarını zenginleştirmiş olan " Amerikan Erkek Lisan ve t dersaneri „ gece kurslarında öğretilecektir. Kursları muvaffaki- itirenlere şehadetname verilir, ve vaziyetlerinin iyileşmesine mümkün olduğu kadar yardım edilir. Kurslar 16 Birinci Teşrinde açılıyor. malûmat için İstanbul, Çarşıkapı, Medrese sokak, 1 ve Beyoğlu, an Sokak, 42 ye müracaat ediniz. Muvaffak olmak için hazır- !

mlâk ve Eytam Ban- sı İstanbul şubesinden:

Kiralık Emlâk

No.	Mevkii ve Nevi	Senevi icarı Lira
2	Galatada Salon karşısında Mezbaha binası altında 1 numaralı dükkân	350
41	Beşiktaşta Hasanpaşa caddesinde Bostan	180
14	Çırpıcıda 9 dönüm tarla	81
12	„ 5,1/2 „ „	30
15	„ 20 „ „	180
8	„ 3,1/2 „ „	32
4/6	Veliefendi 79 „ Bostan	420
88	Çırpıcıda 50 „ tarla	475
28	Bebek Nispetiye kasrı	700
69	Küçükçamlıca Fıstık suyolu tarla	200

âda muharrer emlâk bilmüzayede kiraya verileceğinden taliplerin müsadif 21 - 10 - 929 pazartesi günü şubemize müracaatları.

Konya ovası sulama idaresi tme müdiriyetinden:

ya vilâyeti Çumra istasyonu kurbunda yeniden inşa ettirilecek me- şrinievvelin 21 inci pazartesi günü saat 16 da ihalesi icra edilmek apalı zarf usulile münakasaya çıkarılmıştır.

akı keşfiye, proje mukavelename ile münakasa şartnamesini ve tek- eminat mektupları suretlerini ve münakasaya dahil olabilmek için vesaik ibrazı lâzım geldiğini görmek istiyenlerin Konyada sulama müdürlüğüne müracaat eylemeleri.

atın muhammen bedeli (35 000) otuz beş bin lira bulunduğundan muvakkata miktarı (2 625) iki bin altı yüz yirmi beş liradır.

ıma idaresine makbuz mukabilinde tevdi olunacak teklif mektup- teşrinievvelin 21 inci pazartesi günü saat 16 ya kadar kabul edileceği nur.

Bahçekapıda

ERTUGRUL MAGAZASINDAN:

BAZI DAİRELERDE

TASFiYE

münasebetile

HAKİKÎ BÜYÜK TENZİLÂT

Aksaray vilâyeti sıhhat ve içtimaî mu- avenet müdiriyetinben:

Memleket hastanesi için mahiye 110 lira ücretli bir alman hasta bakıcı hemşire ile 15 lira maaşlı bir hemşire ve 10 lira maaşlı iki hasta bakıcılık münhal olduğundan şeraiti lâzimeyi haiz olanların istidalarına merbut evrak ve vesaiklerile sıhhat ve içtimaî muavenet vekâleti celilesine müracaat etmeleri.

78 metre mük'abı kereste mubayaası:

Tütün inhisarı umum Müdürlüğünden:

Azapkapı levazım ambarına teslim edilmek üzere muhtelif eb'adda 78 metre mük'abı kereste pazarlıkla alınacaktır. İtaya talip olanların eb'adı öğrenmek üzere her gün müracaatları ve 16/10/929 çarşamba günü saat 10,50 de galatada mubayaat komisyonunda bulunmaları.

Sıhhat ve içtimaî muavenet vekâletinden:

Tababet ve şuabatı san'atlarının tarzı icrasına dair kanunun 14 üncü maddesine tevfikan memleketimiz etibba odaları idare heyeti ve haysiyet divanı azalarının intiyabı nizamname ahkâmı dairesinde mıntaka merkezleri valiliklerince 18 teşrinievvel cuma günü icra edilecektir. Ayni kanunun 15 inci ve 37 inci maddeleri mucibince Türkiyede icrayı san'at selâhiyetini haiz bulunan tabiplerin ve diş tabiplerinin ve dişçilerin odalara dahil olmaya ve oda intihabatına iştirak eylemeye mecbur bulundukları ilân olunur.

VERESİYE

6 ilâ 8 ay vade ve 75kuruş haftalık Taksitlerle

1

Palto
Trençkot
Lâcivert Pardesü
Kostüm
Manto
Muşamba
Kazak
Çocuk elbiseleri
Hazır ve Ismarlama

Ve Her nevi İngiliz kumaşları İstanbul Eminönü Köprübaşı No 15-16 Karakaş elbise mağazasına bu ilânı kesip müracaat ediniz.

Doktor Taşçıyan

Paris seririyatından mezun ve 28 sene tecrübeli. Frengi ağrısız iğnelerle, belsoukluğu, idrar darlığı ve ademi iktidarı elektirtkle kat'i seri ve ağrısız tedavisi Emin önünde, İzmir sokağında N - 4

ADEMİ İKTİDAR ve Bel Gevşekliğine

En müessir deva Seroin haplarıdır. Deposu İstanbul Sirkecide İskenderiye oteli ittisalinde Ali Riza eczanesidir. Taşraya 150 kuruş posta ile gönderilir. İzmirde ecza depolarında ve Irgat pazarındaki eczanede bulunur.

Bank Franko - Aziyatik

ANONİM ŞİRKETİ

Sermayesi: Frank 25,000,000

İdarei merkeziye: Paris, Rue Boudreau No 9

Şubesi :
İstanbul.Galata Voyvoda sokağı No 102
Telgraf adresi : Frazia Bank
Telefon : Beyoğlu 1421-2-3
Posta kutusu : Galata No 376

HARBİN MUKDEN

Her nevi Banka muamelâti

Hesabi cari küşadı-Vadeli ve vadesiz depozito-Tasarruf sandığı - Esham ve tahvilât, ve ecnebi parası alım satımı - İskonto - Tahsilât- İtibar mektupları-Emtia ve tahvilât üzerine avans - Ecnebi şehirlerde vilât küşadı - Esham ve Tahkredi muhafazası.

Defterdarlık ilânları

Beyoğlu mal müdürlüğünden:

Bilmüzayede füruht edileceği evvelce ilân olunan Bebekte dere sokağında 2 No hane ile kilise sokağında 50 - 52 ve 39 nnmnralı üç bap hanenin bir hafta talik müddeti dahi hitam bulduğu cihetle 10 teşrinienvel 929 tarihinden itibaren bir ay zarfında pazarlık suretile intacine karar verilmiş olduğundan taliplerin Beyoğlu Mal Müdürlüğünde müteşekkil satış komisyonuna müracaat eylemeleri ilân olunur.

Kiralık asrî apartıman

Nişantaşında, beş odalı, banyo, elektrik ve havagazını havi bir apartıman ayda 65 ilâ 75 liraya kiralıktır. Harbiye Halâskâr Gazi caddesinde 83 numaraya müracaat olunması. Telefon Beyoğlu 536

Ticaret işleri umum müdürlüğünden:

Sigorta şirketlerinin teftiş ve mürakabesi hakkındaki 25 haziran 927 tarihli kanun hükümlerine göre nakliyat muamelâtile iştigal eylemek üzere tesçil edilmiş olan İngiliz tabiiyetli (Zi Britiş Ent Forin merin ensürans Kompinilimtet) nam sigorta şirketi bu kere müracaat ederek Türkiyedeki muamelâtını tatil eylediğini bildirmiştir. Mezkûr şirketle alâkası bulunanların şirketin Türkiye vekili umumisini ve icabında İstanbul mıntakası Ticaret Müdürlüğüne müracaat eylemeleri ilân olunur.

İstanbul yatı mektepleri mubayaa komisyonu reiliğinden:

Ortaköyde Gazipaşa, Balmumucuda Dumlupınar, Yıldızda Hakimiyeti milliye yatı mekteplerinin 930 senesi mayısının sonuna kadar ihtiyacları olup 12, 26 ağustos 929 tarihlerinde ihale edilemiyen ekmek tekrar kapalı zarf usulile münakasaya konulmuştur. 24 - 10 - 929 perşembe günü saat 15 te Ortaköyde Gazipaşa kız şehir yatı mektebinde müteşekkil mubayaa komisyonunda ihalesi yapılacaktır.

Feshane Mensucat Türk Anonim Şirketinden:

Bedeli keşfi 83597,35 lira olan Defterdar mensucat fabrikasındaki inşaat 22 teşrini evvel 929 da saat on beşe kadar münakasaya vaz'edilmiştir. Taliplerin keşif, proje ve şartnamelerini görmek üzere her gün saat 14-17 ye kadar Defterdarda Feshane fabrikasına müracaatları ilân olunur.

Ankara Gazi orta muallim M. ve terbiye Enstitüsü müdürlüğünden:

Kadronun ahiren tevsi edilmesinden dolayı; umumî ihzarî sınıfa yeniden talebe kabul edilecektir. Umumi ihzariye münhasıran erkek muallim mektebinden bu sene mezun olanlarla, dört beş sene zarfında iyi derecede mezun olup sinleri 18 - 25 arasında bulunan talipler kabul olunacaktır. Bu şeraiti haiz olan talipler, aşağıda zikredilen evrak ve vesikalarile birlikte mensup oldukları Maarif müdürlüklerine teşrinievvelin 31 inci perşembe günü akşamına kadar müracaat etmeleri.

1 — Müsabaka imtihanına kabul için istida.

2 — Sıhhatinin tabiî ve müsait, aza ve havassısının tam, cismî ve ruhî anormal ahvali bulunmadığına dair resmî tabip raporu.

3 — Mezun olduğu mektebin şehadetnamesile hüviyet cüzdanı ve askerlik vesikası.

4 — Bulundukları muallimliklerdeki hizmet müddeti ve iyi hizmet cetvelleri.

5 — İki adet kartonsuz fotograf.

6 — Müsabaka imtihanları, mensup oldukları maarif müdürlüğünde teşrinievvelin 2 inci cumartesi günü yapılacaktır.

TAVİL ZADE MUSTAFA ve biraderleri vapurları muntazam Ayvalık Ekspresi

SAADET vapuru

teşrinievvelin 14 inci Pazartesi günü akşamı saat on yedide Sirkeci rıhtımından hareketle Gelibolu, Çanakkale, Küçük kuyu, Altın oluk, Edremit, Bürhaniye, Ayvalık iskelelerine muvasalat ve Çarşamba günü mahalli mezkûrdan avdetle ayni iskelelere uğrıyarak Cuma günü İstanbula muvasalat edecektir.

Mahalli müracaat: Yemiş Tavilzade biraderler.

Telefon: İstanbul 2210

Muntazam Bartın Postası

Ercümendnur Vapuru

Pazar 13 teşrinievvelSirkeci rıhtımından hareketle Ereğli, Zonguldak, Bartın, Amasra, Kuruca Şile ve Cide] ye azimet ve avdet edecektir.

Fazla tafsilât için Eminönü Rıhtım han 2 numaraya müracaat. Telefon: 2684

Hantalzade Tayyar vapurları

AYVALIK - İZMİR POSTASI

TAYYAR vapuru 13 teşrini evvel PAZAR

günü saat 17de Sirkeci rıhtımından hareketle [Gelibolu, Çanakkale ve Körfez tarikile Ayvalık, Dikili ve İzmir] e azimet ve avdet edecektir.

Yük ve yolcu için Eminönü Reşadiye caddesi Rıhtım hanındaki idarehanesine müracaat. Tel. İstanbul 1977. Yolcu bileti vapurda da verilir.

OLİVYE ve ŞÜREKÂSI

Emtaai umumiyeyi hamilen Anversten gelmekte olan **(ELMİR)** vapuru 18 teşrini evvelde limanımıza gelmesine intizar olunmaktadır. Fazla tafsilât için Calatada Çinili Pihtım hanında 4 numarada mücehhez ve vapur acentaları Olivye ve şürekâsına müracaat olunması Telefon: Beyoğlu 1456

Seyrisefain

Merkez acentası: Galata Köprü başında. Beyoğlu 2362.

Şube acentası: Mahmudiye hanı altında İstanbul 2740.

Antalya-Mersin postası

(MAHMUTŞEVKETPAŞA) vapuru bu sefere mahsus olmak üzere 15 teşrinievvel salı 12 de Galata rıhtımından hareketle İzmir, Küllük, Bodrum, Rados, Fethiye, Antalya, Alâiye, Mersine gidecek ve dönüşte Silifke, Anamor, Alâiye, Antalya Finike, Fethiye, Bodrum, Küllük, İzmire uğrıyarak gelecektir.

13 teşrinievvel pazar Mudanya postası yalnız Mudanyaya kadar gidecek ve avdet seferi yapılmıyacaktır.

14 teşrinievvel pazartesi Trabzon birinci postası ile Bandırma postası yapılmıyacaktır.

SÜNNET AMELİYESİ İÇİN

Dr. M. TALİP B.

5-6 gün evvel haber verilmesi Sirkecide Nemli zade hanında numara 1 Telefon: İstanbul 1486

Satılık

Muhtelif mobilya, piyano Bluthner, Sahibinin sesi gramofon, Şirvan halıları. Her gün Harbiye caddesinde 17 numarada B edrettin Bey (Sabık galerini) apartımanına 6 numar aya müracaat olunması.

Telefon : Beyoğlu 3532

Mes'ul Müdür: M. Agâh