ALTINCI SENE — N° 1862

SALI 16 Temmuz 1929

Başmuharriri
YUNUS NADİ

Yehanesi : Düyunuumumiye
arşısında dairei mahsusa
Telgraf : İstanbul Cumhuriyet-
Posta kutusu : N° 246
Telefon : Başmuharrir: 2366
Tahrir müdürü: 3236
İdare müdürü: 2365, Kitap kısmı: 472

Cumhuriyet

HER GÜN SABAHLARI ÇIKAR, SİYASİ TÜRK GAZETESİ

ABONE ŞERAİTİ

MÜDDET:	Türkie için	Harıç için
Seneliği	1400 Kr.	2700 Kr.
6 aylığı	750 Kr.	1450 Kr.
3 aylığı	400 Kr.	800 Kr.

Nüshası her yerde
5 KURUŞTUR

Rusya Çine Şiddetli Bir Oltimatom Verdi

Ordu mektebi

milleti gençleştirmek, bir milletin anda hakiki bir inkılâp vücude nek için müracaat olunacak ted- in en müessiri mektepten ibaret una şüphe yoktur. Okutmak, öğ- k, terbiye etmek, ve bunları kün olduğu kadar çok ve imkânın hatlarında itinalı yapmak: İşte i ilerleme ve yükselmenin hem taşı, hem anahtarı. İyi bir ilk ep, etrafına ziyalar saçan küçük üneştir. Hakiki bir Darülfünunsa te daima zinde bir hayat vermekte şin kendisinden hiç farksızdır. Pek nuz bir mektebin cemiyet içinde dığı hayırkâr rollerin ne kadar sir olduğunu filen görmüşlerdir. ebin ne büyük hayat ve kuvvet ası olduğunu kürrei arz üzerindeki milletlerin hayatlarına bakarak nlıyabiliriz. Bugünkü milletlerin hamuru ancak maarifle yu- abilir. Maarif ise ancak mektep- istihsal olunabilir bir metadır. bundan sonra biz de mektebi ep olsun; yani adet yerini bulsun yapmıyacağız, belki bu müessese- üyük ve derin manasını bilerek o- lü bir aşk ile ihata edeceğiz. Şüphe hem en büyük zevk bundadır, en kat'i selâmet bundadır.

makalemizde zaten herkesin bi- akdir ettiği mektep üzerinde daha ısrar etmiyerek asıl mevzuumuza ceğiz ki o da orduda mektepten ettir. Orduda mektep, yahut ser- amızda sadece söyleyivermiş oldu- uz veçhile ordu mektebi, bizce tin hayatına yenilik ilâve etmek en müsait bir saha ve en feyizli asıta olacak çok geniş bir müesse- .

er memleketin geniş tabakasını l eden halk tabakasiyle, bilhassa ü sınıfiyle az çok uzun temasla- z olmuşsa orada ordu hayatının lerine zaten dikkat etmişizdir. dolunun ekseri köylerinde bir ta- Ali onbaşılar, Veli çavuşlar vardır, unlar ekseriyetle bulundukları köy- ağır başlı, sözleri, sohbetleri ye- e, muteber adamlarını, maruf ta- le ağalarını teşkil ederler. Bu niçin edir bilir misiniz? Az çok dirayetli bu adamlar ordu mektebinde ta- üz ve temayüz etmişlerdir. Bu ne- e biraz onların istidat ve gayretle- ik olmuş ise bir çok ta ordu terbi- in tesirleri hadim olmuştur. Orada almağı, emir vermeği, hulâsa tazam iş görmeği ve gördürmeği nen bu askerler köylerine döndük- de o talim ve terbiyenin tesirleri da olarak yaşamakta devam et- erdir. İşte o muhterem ağalığın in sırrı bundan ibarettir.

rdu içinde okuyup yazma öğrene- askerlikleri sebebiyle bam başka m olan insanlarımız çoktur. Hatta tiyle orduda tezkere terketmek usu- ardı. Buna nazaran bölük emini ve çavuş olanlar dilerlese muvazzaf netlerinin sonunda tezkere alarak naktansa tezkerelerini terkederek uda kalabilirler, ve böylelikle zabit ak hakkını iktisap etmiş bulunur- . Demek ki ordu, hatta icabında mi bir neferden zabit bile çıkarabi- bir mekteptir.

iz şimdi adına ordu denilen ve esas ifesi vatan müdafaasından ibaret n bu büyük mektebin her manasiyle dern ve faal bir mektep haline ko- masını istiyoruz. Bu makale ile ve mevzuda daha yazacağımız diğer kalelerle bunun ileri götürülmesini m etmek azmindeyiz. Bu mektebin mleketçe çok büyük hizmetler ifa bileceğine de en kat'i surette kani unuyoruz.

Ordu mektebinden Müttehit Şimali erika Cumhuriyetinde azamî isti- e temin edildikten sonra dünyanın er memleketleri aynı yolu takpi et- ğe başlamışlardır. Ezcümle şimdi riyetler Rusyası bu mektepten belki erikayı geçen bir faaliyetle istifade emektedir.

[Mabadi Sa. 2 Sü. 1 de]

Cumhuriyet
Ucuzluk kuponu
16 temmuz salı

Cumhuriyet
Ucuzluk kuponu
16 temmuz salı

Cumhuriyet
Ucuzluk kuponu
16 temmuz salı

Altın başaklar arasında

Gazinin zinde vücudü bir çalışma abidesidir

Gazi Hz. orak makinesinin direksiyonunu bizzat idare ediyor

Gazi nasıl çalışıyor?

Gazimizin sıhhat dolu yüzü

Harpte cephenin, sulhte iktisadiyatın kahramanı büyük Gazi şimdi tarlasının başında olgun ve başları sarkık sarı başaklar arasında bir çiftçi gibi çalışmaktadır.

Günün her hangi saatinde çiftliğin önünden geçerseniz geçiniz. Bu ulu dehayı beyaz keten elbisesi, açık yakalı gömleği ve panama şapkasiyle daima çalışırken görürsünüz..

Sabahın serinliğinde, öğlenin yakıcı sıcağında ve akşamın alaca karanlığında bile o, traktörü başında meşguldür. O kadar meşguldür ki kızıl saçlariyle haledar çehresi altın başaklar arasında yana yana tunçtan bir heykel olmuş, zinde vücudü sayi temsil eden bir abide gibi dikleşmiştir.

Gazi Hz. çiftlikte istirahat esnasında

Gazimiz çiftlikteki köşklerinin balkonunda kahve içiyorlar
(Refakatlerinde kâtibi umumileri Tevfik Beyefendi)

Gazinin şimdi en büyük zevki burada çalışmak ve daha şumullü tabirile bütün millete tarla başında asrî vesaitle çalışmanın zevkini nefhetmktir.

Sütunlarımızda Büyük Münecinin nurlu gölgelerinden bir kaç tanesini daha dercediyoruz. Burada Gazi babayı traktörün, diresizosun başında çiftçilerle hasbıhal ederken, çiftliğin taraçasında ve nihayet gene kendilerinin kullandığı araba ile tarlalar arasında görüyoruz.

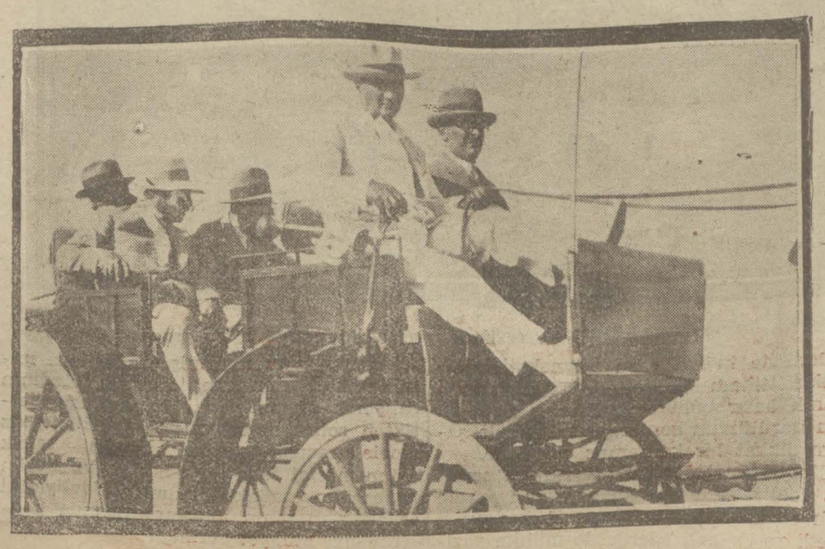

Gazi Hz. tarlaları gezerlerken arabayı ekseriya bizzat idare ediyorlar

Doğru değil mi?

Mekteplerimiz için bir tehlike!.

Beden terbiyesini memleketimizde yükseltmek, tamim etmek için İsveçten bir mütehassıs getirdik. Müddeti hitam bulan bu mütehassıs ıbir sene daha burada alıkoymağa muvaffak olduk. Bu zatın vücudünden bihakkın istifade temini için Maarif Vekâleti muallimlere mahsus b.r kurs açtı. Kurslara devam edenlerden çalışanlar bittabi muvaffak oldular, olmıyanlar da vaveylâyı kopardılar ve maalesef güya mütehassıs Mösyö Consonun iğtirarından dolayı imtihanda kazanamadıklarını ileri sürdüler, dedikoduyu gazetelere kadar aksettirdiler.

İşin bizce en fena şekli de işte budur. Eğer her gayri memnun, hocasından, müdüründen her müşteki talebe gazetelerin muzahereti ile hakkazanmak isterse işimiz dumandır. Çünkü bu takdirde disiplin ortadan kalkar ve onun yerine anarşi kaim olur ki hiç bir mektebin iler, tutar yeri kalmaz.

Gazetelere aksi, maarifimiz için büyük tehlikeler teşkil eden bu gibi hadiseler vuku buldukları yerlerin dört duvarından dışarı çıkamamalıdır, diyoruz.

Doğru değil mi?

Rizedeki felâket

Seller bir dağı ortadan yardı

Yalnız Rize havalisinde hasar 2 milyondan fazladır

Rize 14 (Hu.Mu.)— Son günler zarfında mütemadiyen yagan yağmurun tahribatından müteessir olmayan köy yoktur. Duman kaza köyünde 12 ev tamamen yere batmış ve köy civarındaki dağ ortadan yarılmıştır.

Bir çok köylerde binalar yıkılmıştır. Ofta pir köyü tamamen sel başmış ve her şeyi sürükleyip götürmüştür.

Yalnız Rize havalisindeki hasar 2 milyon liradan fazladır.

Rize felâketzedelerine muavenet

Ankara 15 (Telefonla)— Rize ve Sürmene havalisindeki felâket her tarafta büyük bir teessür uyandırdı, Dahiliye Vekilinin o havaliyi ziyaret etmesi muhtemeldir.

Hilâliahmer derhal muavenete şitap etmiş, naktî yardımdan maada imdat heyeti ve çadır göndermiştir.

Bir Japon gazeteci

Matbaamızı ziyaret eden Japon meslekdaşımız memleketimizde iktisadî ve içtimaî tetkikat icra edecektir

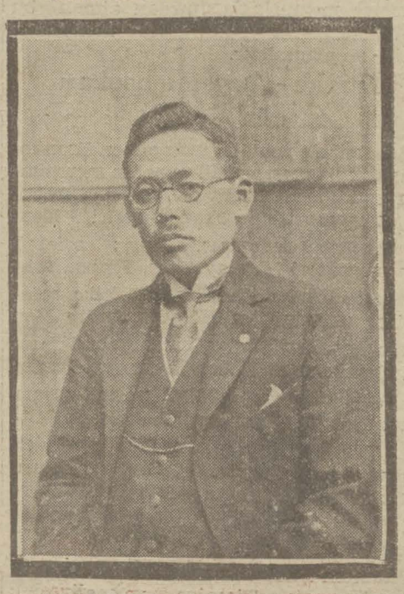

Asahi ismindeki Japn gazetesinin İstanbul muhabiri
M. Takahaski

Türkiye ile Japonya arasında mevcut münasebatın inkişafı arifesinde bulunuyoruz. Son tarakkilerini Garp medeniyeti ile tesis ettikleri sıkı rabıta ve

[Mabadi sa 2 : sü 2 de]

Darülfünunlular arasında

Dün Türkocağında yeni bir içtima aktedildi

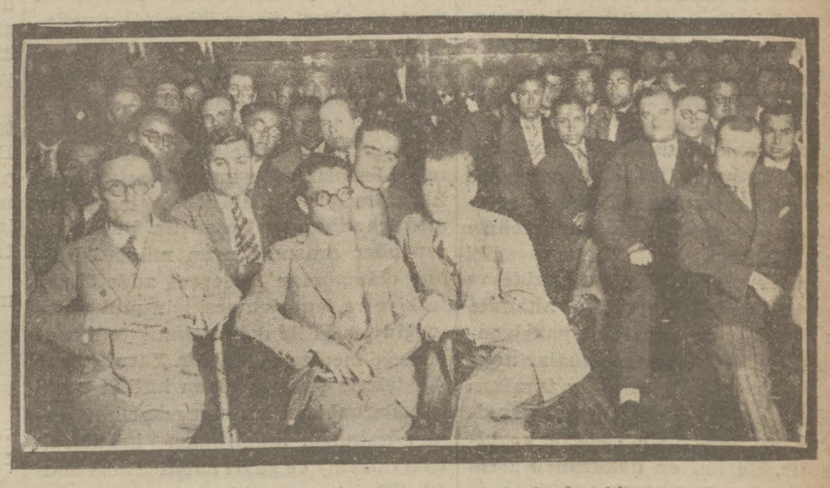

Dünkü gürültülü içtimaa iştirak edenlerden bir grup

Yüksek tahsil gençliğinden bir heyetin; son zamanlarda gençlik arasında tehaddüs eden vaziyet hakkında görüşülmek ve sui tefehhümleri izale etmek kaydile vaki davetine binaen dün öğleden sonra Türk Ocağında heycanlı bir içtima aktedilmiştir.

Mülkiyeden Bekir Sıtkı B. riyasete intihap edildikten sonra bazı anlaşamamazlığı tevlit eden Türk Ocağındaki içtima ve orada zikredilen komünistlik imaları ve bilâhare Hareket gazetesinde intişar eden Talebe Birliği reisi Ferruh Beyin beyanatı etrafında hararetli nutuklar irat edilmiş ve bir kısım gençler tarafından Ferruh Beyin, o içtimada hazır bulunan gençlerin T. Birliğini temsil edemiyecekleri tarzındaki söziyle oradaki gençliği hafifmeşreplikle tavsif ettiği manası çıkarılan cümlesi ağır surette tenkit edilmiştir.

Ferruh Bey, beyanatının Hareket gazetesine vaki olmayıp ilâve ve tağyir suretile Vakit gazetesinden iktibas edildiğini söylemiş ve gıyabında komünistliği ima yollu sarfedilen sözlerin bir rivayete dahi istinat etmediğini ilâve ettikten sonra «Bu isnadatı hazırun ve efkârı umumiye müvacehesinde nefretle tekzip ederim» demiştir.

Ayrıca Ferruh Bey; gazetedeki sözlerinin ötedenberi muarizi bulunduğu Tıp Talebe Cemiyeti reisi Tal'at Beye ait olduğunu beyan etmiştir.

Buna cevap veren Tal'at Bey oradaki

[Mabadi Sa 4 Su 1 de]

Kadriye H. davası münasebetile ağırcezada dinlenen şahitler

Bir kadın şahit Kadriye H. ın biraz yaramaz olduğunu ve eski kocasından bunun için ayrıldığını söyledi

Dün dinlenen şahitlerden bir kısmı : Solda Ayşe H. yukarıda İncirköy imamı Ef altta Nimet Vedat H. Sağda Mm. Mari

Kadriye H. mes'elesi hakkında ifadelerinin alınmasına lüzum görülen ve şehrimizde bulunan şahitlerden Nimet Hanım ile rüfekası dün Ağır ceza mahkemesinde dinlenmiştir.

Şahitler birer birer mahkeme salonuna getirilerek tahlif edilmişlerdir.

Şahitlerden en evvel Nimet Vedat H. dinlenmiştir.

Nimet Vedat H. Mısırda ikamet etmekte iken Kadriye Hanımı tanımadığını, yalnız ilk zevci Mahmut Zeki Beyin Mısırda maruf bir doktor olduğu cihetle onu tanıdığını, kadınlar arasında dedikodu mahiyetinde Kadriye Hanımın yaramazlık yaptığından aralarında geçimsizlik olup zevcesini tatlik etmiş olduğu söylendiğini beyan etmiştir.

Bundan sonra Ayşe Hanımın ifadesi alınmış, bu şahit te bundan 7-8 se evvel Mısırdan İstanbula avdet ede ken Kadriye Hanımla vapurda tan tığını, kendisini evvelce tanımadığ ve mes'eleyi tenvir edecek fazla mal matı olmadığını söylemiştir. Müteal ben dinlenen şahit madam Mari i gendisi, İngilizler İstanbuldan çıktı tan bir müddet sonra Şişlide bir o isticar etmiş olduğunu, bir gün Ka riye Hanımın bir erkek ile beraber kucağında bir çocuk olduğu halde otele geldiğini ve bir oda istedikleri kendilerine bir oda verdiğini, Kadr Hanımın çocuğu ile beraber bir ha kadar otelde kaldığını, Kadriye Ha mı bir defa geldiği gün ve bir de s günü görmüş olduğunu, bilâhare ço ğun vefatından haberdar olduğu

[Mabadi Sa: 2 Sü: 6 de]

Güzellik müsabakamız

20 temmuzda rey verme müddeti bitiyor lûtfen istical ediniz

Aldığımız reylerin bir kısmını daha tasnif ettik. Çıkan neticeyi aşağıya dercediyoruz :

Güzelliik Numarası	İsmi	Aldığı rey
31	Semine H.	350
18	Melek Aslan	341
94	Sema H.	337
119	Muallâ Süzan H.	330
21	Güneş H.	321
113	Mel Eleni Lagudaki	319
122	Siyah İnci H.	318
82	Mel Araksi	309
4	Hicran H.	284

Mel Madlen (No 96)
Yelda H. (No 22)
66 Türkân Rasim H. 28

— 17 —

Hintliler niçin ingiliz boyunduruğundan kurtulamıyorlar ?

Brahma dininin halk arasında tevlit ettiği tefrika millî vahdete mani olmaktadır

Muharriri: Ağaoğlu Ahmet

azetelerin adedi 750 dir. Mecmua- ise 400 kadardır. Bunlardan üç yüz arı İngilizce neşrolunmaktadır. Bu ıamlardan anlaşılır ki Hindistanda ırifi umumiye henüz pek geri kal-tır. Okuyup yazma bilenler yüzde üç ık nisbetinde bile değildir.

azetelere gelince: Her üç buçuk yon nüfusa bir gazete isabet etmek-ır.

aamafi Hindistanda ciddî, fedakâr, kûreci, halkçı ve milliyetçi münev-n bir zümre teşekkül etmektedir. mu tabiiye ve içtimaiyatla müte-ğil Hint âlimleri arasında âlem-ul şöhret kazanmağa ve Avrupa ve erika Darülfünunlarında kürsiler ıl etmeğe muvaffak olanlar vardır. debiyat sahasında ise, elyevm eser-bütün Avrupa lisanlarına tercüme miş (Rabindrant Tagor) gibi ıarrirler yetişmiştir. Bu güzide ve nevver sınıf bir taraftan ahalinin ık ve irfan, mektepler ve pansiyon-tesisi, gazeteler ve mecmualar neşri tile yükselmeğe, ve diğer taraftan nillete istiklâl fikri aşılıyarak İngi-re karşı mücadele etmeğe koyul-lardır. Bu hal on dokuzuncu asrın ci nisfında Avrupa hududunu aşa-Asyayı istilâ eden ve bütün Asya amını harekete getiren milliyet ce-ınının tabii bir neticesi idi.

ıkat burada milliyetler, başka mu-erde tesadüf olunan mania ve müş-er ile mukayese olunamıyacak ka-ağır müşkülât ile karşı karşıya mektedirler.

illiyet demek vahdet ve bütün su-ı ahalinin birbirine hulûl ederek terek gayeler ve mefkûreler etra-a toplanması demektir.

albuki dünyanın hiç bir tarafında yyen coğrafî hudut içinde toplan-olan insanlar arasında Hindistan-ıldığu kadar lisan, din ve ırk mü-neti ve ihtilâfı müşahede olunma-ır.

r kere Hindistan din itibarile iki ık kısma ayrılabilir: İslâmlar ve usiler. İslâmların miktarı yetmiş ondur, bunlar memleketin her ta-na yayılmışlardır; mütebaki iki yüz milyon ahali ise gayri müslimdir; lardan kısmı azamî yani takriben yüz on milyonu Bırahmen, on mil-ı (naturizm) tarikatine, sekiz mil-ı Budda dinine, iki milyonu hıris-nlığa, iki milyonu (caysaytme) hebine ve mütebakisi de ateş pe-liğe, Yahudiliğe ve sair dinlere suptur. İslâmlar da kendi arala-a Sünnî, Şiî ve İsmailiye mezheple-inkısam etmişlerdir. Fakat umu-etle denilebilir ki İslâmiyet her yer-ldüğu gibi burada da toplayıcı ve ştirici bir âmildir.

ıkat buna mukabil Bırahmanizm ır ayıran, ihtilâf ve husumet ilka ı ikinci bir din kürrei arz üzerinde cut değildir; bu dinin kabul etmiş olduğu kast (sınıf) usulü, bu usulün kutsiyeti, bir kasta mensup olanların diğer kastla ile hiç bir alâka yemünasebette bulunamamaları, dinin telkin ettiği hırafeler, gayri beşerî itikat ve itiyatlar milliyet cereyanı için en büyük mania ve Hindistanın istiklâli için de en kuvvetli bir engel teşkil etmektedir. Bu dinin ne garip hırafeler, ne acip itiyatlar ile dolu olduğuna ve insanları ne kadar yekdiğerinden ayırdığına nümune olmak üzere iki misal arzedeceğim.

Bu misalleri gene Müsyü (Perno) nun kitabından iktibas ediyoruz. M. Perno diyor ki:

«Fransada tahsil etmiş ve harbiumumide Fransız ordusuna giderek yararlık göstermiş bir Hintli harpten sonra memleketine avdet etmiştir. Bu adam, ecnebiler arasında uzun müddet kalmış olduğundan mülevves addedilmiş, tezkiye ve temizlenmesi için mukaddes ineğin tezeği ile doldurulmuş yedi muz yemeğe mecbur edilmiştir. Zavallı genç müstekreh şeyi yemekten imtina ettiği için, derhal kast haricine çıkarılmış yani ailesinden, muhitinden koğularak (paryaların) ve gayri kabili temas olan Hintliler arasına atılmıştır.«Paryalar»a gelince : Bunlar muhtelif kastlardan arzettiğimiz sebebe müşabih bahanelerle koğulmuş olan bedbahtlardan teşekkül eder; adetleri bugün elli milyona yakındır, ve bu zavallılar kimseye on dört hatveden ziyade yanaşamazlar, zira Hintlilere göre yalnız temasları değil, nefesleri bile başkalarını telvis edermiş; Müsyü Perno bu hususa ait daha garip bir hadise kaydediyor:

«Bir Paryanın karşı karşıya geldiği ve Bırahmen sınıfına mensup olan bir Hintliyi telvis etmemek için kendini yokuşun üzerinden derin bir uçuruma attığını ve tabiatile öldüğünü bizzat müşahede ettim.»

Vahdet talep eden milliyet cereyanının terakkisi için her şeyden evvel bu dinî ihtilâfların kalkması Bırahminizmdeki o gayri beşerî kast usulünün ve müstekreh itiyatların bertaraf edilmesi elzemdir. Büyük Budda bunu tecrübe etmiş, fakat muvaffak olamamıştır. Bunun Çini, Tibeti, Mongolistanı, Korayı, İspanyayı, Nolay atalarını tarikati ile istilâ etmiş ise de kendi vatanında Bırahminizmin ahenin seddine çarparak mağlûp olmuştur.

Bırahminizm, kendisine salik olanlar arasına gayri kabili izale hailler ve setler ika etmekle kalmamakta, ayni zamanda telkin ettiği hırafelerle ayni vatanın evlâdı, ayni ırka ve ayni lisana mensup olan Bırahmanlar ile Müslümanlar arasında ihtilâflara, mücadelelere ve mukatelelere sebep olmaktadır. Mukaddes addolunan bir ineğin Müslümanlar tarafından kesilmesi bütün bir beldeyi ateşlere vererek kanlara boğmaktadır.

- Mabadi var -

Ordu mektebi

[Baş makaleden mabait]

enç Türk Cumhuriyeti ordusunun ı bu mektebi ihmal etmemekte ol-ı memnuniyetle malûmumuzdur. at ordumuzun bu mektepten istifa-daha ziyade şahsî gayretlerin nis-dereceleriyle ölçülen mütehalif yaslar arzetmektedir. Bazı yerde a çok faide temin edilmesine mu-l diğer bazı yerlerde binnisbe daha tifade temin edildiği görülebiliyor. aziyetin tanzim ve tesviye olunma-htiyacı vardır. Öyle yapılmalıdır ki dan çıkan her nefer adeta Darül-nu ikmal etmiş bir insana benze-

Yunus Nadi

8	Suzan Hasan H.	268
1	Feriha Tevfik H.	255
7	Mel Nina	246
4	Nezahet Cemil H.	239
7	Mel E. B.	234
5	Mel Aspasya Kriki	230
1	Leman H.	201
9	Mel D. B.	197
9	Nilüfer Rıza H.	188
1	Neclâ Refik H.	180
7	Meliha H.	164
8	Mel Fifi Maraşlı	162
5	Yıldız H. (Bursadan)	159
8	Mel Elsi Yuvanidi	156
5	Mel N. H.	153
0	Şehriban H.	140
6	Mel Madlen	131
3	Mel Lina Greu	129
2	Yelda H.	126
5	Mel Eliz Vartanyan	125
2	Refika İsmail H.	121
7	Acile Hikmet H.	118
6	MelT. T.	115
0	Zerin H.	113
7	Meliha Mahmut H.	110
6	Mahmure H.	107
5	Semahat H.	105
6	Mel Eleni	103
0	Melike H	101

Bir Japon gazeteci

[Birinci sahifeden mabait]

temasa medyun olan Japonlar son zamanlarda Türkiye ile de doğrudan doğruya iktisadî münasebat tesisine ehemmiyet vermeğe başlamışlardır. Japon milletinin Garpta daima yeni mahreçler aramak hususundaki ihtiyacını nazarı dikkate alan «Asahi» gazetesi, ellinci senei devriyesi münasebetiyle, muharrirlerinden M. «M. Takahaski»yi tetkikatta bulunmak üzere şehrimize göndermiştir. «Asahi» gazetesi Japonyanın eski ve en çok karii olan bir gazetededir. Yevmî satışı iki milyon 500 bine baliğ olmaktadır.

Japon sefareti maslahatgüzarı, M. Ashida cenapları dün refakatinde M. Takahaski olduğu halde matbaamızı ziyarete tmiş ve bizi Japon meslekdaşımız ile tanıştırmıştır. M. Ashida ve Takahaski gazetemizin idare ve heyeti tahririye ve matbaa kısmını ziyaret etmişlerdir. Japon meslekdaşımız şehrimizde iktisadî ve içtimai tetkikatta bulunarak gazetesine mektuplar yazacaktır.

Limanımıza bir Japon vapuru geliyor

Japonya ile İzmir ve İstanbul arasında doğru postalar tesisi tekarrür ettiğinden Japonyanın N. S. K. seyrisefain kumpanyasına mensup «Dokor maru» vapuru ilk defa olarak yarın sabah limanımıza muvasalat edecektir. «Dokor maru» vapuru İstanbul için 500 ton eşyayı hamildir. Kumpanya Japonya-İzmir-İstanbul arasında yeni bir posta tesis etmiştir.

Paris Sefirimiz bugün geliyer

Paris sefirimiz Fethi B. bu sabah limanımıza gelecek olan Piyer Loti vapuru ile şehrimize muvasalat edecektir.

Fethi B. burada iki ay mezuniyetle kalacak ve Necmettin Molla Beyin Büyükadadaki köşklerinde ikamet edecektir.

Şehir ve Memleket haberleri

Fırkada içitma

İsatnbul meb'usları müçtemian halkın ihtiyaçlarını dinliyecekler

İstanbul meb'usları dün saat 15 te C. H. Fırkasında toplanmışlardır. Bazı meb'uslarımız dünkü içtimaa iştirak edememişlerdir. İçtimada meb'uslarımızdan Dr. Nurettin Ali, Haydar, Hüseyin, Hamdullah Suphi, Ziyaettin, Aptülhak Hâmit ve Ahmet Rasim Beylerle Hakkı Şinasi ve İhsan Paşalar bulunmuşlardır.

İçtimada Hakkı Şinasi Pş. her sene olduğu gibi bu sene de İstanbul bahilinde ve mülhakatında halkın ihtiyacatının tetkik edilmesi için görüşüleceğini söylemiştir.

Hasat mevsimi olduğu için mülhakatta halkın meşgul bulunduğu nazarı dikkate alınarak mülhakata eylûlde gidilmesi münasip görülmüştür. Eylûle kadar da İstanbul dahilinde tetkikat yapılması kararlaşmıştır.

Meb'uslarımız bir haftaya kadar İstanbulda tetkikata başlıyacaklardır. Bu tetkikat esnasında bütün halkın arzuları dinlenecektir. Meb'uslarımız halkın ihtiyaçları hususatı için not alacaklar ve meclis açılınca teşebbüsatta bulunacaklardır.

Tetkikat, meb'uslarımız tarafından müçtemian yapılacaktır.

Şehir işleri

Üsküdar itfaiyesinin takviyesi

Emanet Üsküdar itfaiyesini biri 1,5 ve diğeri 4 tonluk iki arözözle takviye etmiştir.

Çenberlitaş hafriyatı

Çenberlitaşta yapılan hafriyat ve sondaj esnasında bulunan bazı tahta ve tel parçalarından burada evvelce de hafriyat yapıldığı mevzu bahsolmaktadir.

Bir akşam refikımız da Çenberlitaşın yanındaki bir aşçı dükkânının Amerikalılarla ortak olduğunu ve bu hafriyatta bulunan asarı atikanın bu dükkândan tahta sandıklar içinde gizlice kaçırıldığı ihtimali hakkında Müze idaresince tahkikat yapıldığını bildiriyordu.

Asarı atika Müzesi müdürü Halil Bey de bu hususta bir muharririmize ademi malûmat beyan etmiştir.

İktisadî mehafilde

İthalât ve ihracatımız

Sabık Rüsumat U. Müdürünün M. Jakara cevabı

İstatistik U. Müdürü M. Jakarın limanlarımızın ithalât ve ihracatı arasında hakikatta fark olmadığı hakkındaki izahatı, İktisat Meclisi Âlisi azasından bazıları tarafından, esaslı bir tetkika istinat etmediği şeklinde mukabeleye uğramıştı.

Dün bir muharririmiz, M. Jakarın bu izahatı hakkında, Samsun meb'usu ve sabık gümrükler U. müdürü Adil B. le görüşmüştür. Adil B. atideki beyanatta bulunmuştur:

«— M. Jakarın bazı ihracat mevadı hakkında söyledikleri pek doğrudur. Fakat kıymetleri gümrük istatistiklerinde noksan gösterlen bazı ihracat eşyasına karşı aynı farkı bazı ithalât kalemlerinde de aramak lâzımdır. Filhakika, ihracat kalemlerinin kıymeti, bazılarında nasıl noksan gösterilmişse ithalât kalemlerinde de bu noksan vardır. Fazla olarak, gümrük istatistiklerinde muafen giren eşya dahil değildir.

M. Jakar, fındık, incir gibi ihracatımızda, kıymetlerin istatistiklerde noksan gösterildiğini, bu farkta tashih edilirse ihracat ve ithalâtta müvazene olacağını söyliyor. Halbuki yalnız bu müvazene kâfi değildir. Bu şekilde ihracat ve ithalâtı arasında, bugün müvazene mevcut memleketler bir kaçı geçmiyor. Asıl hakikatı İktisat meclisi âlisinin hazırladığı müvazenei tediyat cedvelleri göstermektedir.»

Üzüm, incir ve fındıklarımız

Gelen malûmata nazaran Avrupada üzüm ve incir mahsulü bu sene çok fenadır. Kezalik İspanyada da fındık mahsulü iyi değildir. Bunlara mukabil bu sene memleketimizde gerek üzüm, incir gerekse fındık mahsulü çok iyidir. Ticareti hariciye memurluklarımızdan alınan bu malûmat piyasa mahafilince memnuniyetle karşılanmıştır.

Franko - Aziyatik bankası dün açıldı

Şehrimizde yeniden tesis edilen Franko-Aziyatik bankasının dün parlak merasimle resmi küşadı icra edilmiştir. Resmi küşat merasiminde Fransız sefiri Kont Dö Şambrön Cenapları, Fransız sefareti Ataşa militeri Miralay Saru, Fransa şehbenderi Mösyö dö Sen Jan, Belçika sefareti maslahatgüzarı Mösyö Andre Mot, Borsa komiserliğinden bir heyet, Ticaret müdürü umumiliğinden bir heyet, Fransa ve Belçika Ticaret odaları mürahhasları, Türk Ticaret Odası Reisi Nemlizade Mithat, Türkiye İş Bankası müdürlerinden Muammer ve Fadıl Bey, Sinop meb'usu Refik İsmail, Barudan Reşit Saffet Beyler, Osmanlı Bankası müdürü Mösyö Gioniç Panciri Bey.

Bilûmum Bankalar müdürleri ve İstanbul müessesatı Ticariye ve maliyesine mensup pek çok zevat hazır bulunmuştur.

Davetliler Banka müdürü M. Pelleginin ile müdür muavini M. Roşet tarafından şamanyalarla izaz edilmişlerdir. Yeni bankaya mesaisinde muvaffakiyet temenni ederiz.

İrtişa mes'elesi

Maznunlar dün de isticvap edildiler

İhtilâttan memnuiyet kararı devem etmektedir

İrtişa mes'elesi tahkikatına dün de devam edilmiş, Müstantik Nazım Bey tarafından bazı maznunların ifadeleri alınmıştır.

Mevkuflardan İbrahim zade Lûtfi Beyin evinde yapılan taharriyat neticesinde mühim bazı mektuplar elde edildiği söylenmektedir. Diğer taraftan Madam Lûtfinin de ifadesinin alınması için adresi bulunamadığı ve zevci Lûtfi Beyin de adresinden malûmattar olmadığını söylediği şayi olmuş ise de bu hususta istintak hâkimi ve Müddeiumumilik tarafından henüz bir karar verilmemiştir.

Mevkufların memnuiyetleri hakkındaki karar muhafaza edilmektedir.

Dün isticvap edilen bazı maznunlar irtişa mes'elesi ile alâkadar olmadıklarını söyliyerek ademi malûmat beyan etmişlerdir.

Mevkuf bulunan İbrahim zade Lûtfi Bey ile Fresko biraderlerin cürümleri ve Basat biraderlerin irtişa mes'elesindeki alâkaları derecesi de tesbit edilmştir. Mevkuflardan Nesim Mazilyah Efendinin ihtilâttan memnuiyet kararı bitmiş ve tekrar tecdit edilmiştir.

Diğer mevkuflar da daha bir hafta müddetle ihtilâttan memnu bulunacaklardır.

Thkikatın bu hafta içinde ikmal edilebileceği anlaşılmaktadır.

Vilâyette

Kırtasiyeciliği bırakalım

Defterdarlıkta işi olan bazı müteahhitler gördükleri müşkülâttan şikâyet etmektedirler. Dün maruf bir zat matbaamıza müracaat ederek dedi ki:

— Jandarma dairesinde açılan bir münakasaya dahil olmak istiyen bir müteahhit evvelâ teminat akçesini Defterdarlığa yatırmak mecburiyetindedir. Fakat, Defterdarlık jandarma imalâthanesinden bir mektup veya müteahhidin bir istidası ibraz edilmeyince teminat akçesini kabul etmemektedir. Bir çok kimseler bu müşkülâttan dolayı münakasaya girmekten imtina etmektedirler. Sonra bu parayı istirdat etmek için de ayni mükülât, ayni kırtasiyecilik mevcuttur. Halbuki diğer dairelerde bu kabil müşkülâta tesadüf edilmemektedir.»

Müştekinin yerden göğe kadar hakkı vardır. Artık kırtasiyeciliği bırakmalıyız. Tüccar ve iş sahiplerini böyle manasız usullerden kurtarıp muamelâtın sür'atle cereyanını temin edecek bir suretihal bulmalıdır.

Barem kanunu tepliğ edildi

Barem kanunu bün vilâyete tebliğ edilmiştir.

Fırkada

Hakkı Şinasi Pş. nın teftişi

C. H. F. Müfettişi Hakkı Şinasi Pş. bugünden itibaren Fırka teftişatına başlıyacaktır. Pş. evvelâ Üsküdarı teftiş edecektir.

Esnaf cemiyetleri

Dün Cumhuriyet Halk Fırkasında esnaf cemiyetleri hakkında müzakeratta bulunmak üzere bir içtima aktedilmiştir. Bu içtimaa Vali muavini Fazlı, Polis Müdürü muavini Hüsnü ve Emanet İktisat işleri müdürü Kemal Ömer Beylerle esnaf cemiyetlerinden selâhiyettar azalar bulunmuştur. İçtimaa C. H.F. İstanbul heyeti idare reisi Emin Âli B. riyaset etmiştir.

Son zamanlarda esnaf cemiyetleri arasında bazı ihtilâflar çıkmış ve bunların halli de bir mes'ele olmuştur. Dünkü içtimada bu gibi mes'elelerin evvelâ bir komisyon tarafından halledilmesi kararlaşmıştır. Bu komisyonun da Şehremaneti ve Ticaret odası murahhasları ile esnaf cemiyetlerinden selâhiyettar murahhaslardan mürekkep olması muvafık görülmüştür.

Daveter, içtimalar

Muallim mektepleri mezunları ceimyeti

Muallim mektepleri mezunları cemiyeti İstanbul şubesinden:

Cemiyetin senelik kongresi 18 temmuz perşembe günü saat 14 te erkek muallim mektebi konfrans salonunda toplanacaktır. Arkadaşların teşrifleri ilân olunur.

Vilâyet meclisinde

Bütçe tasdik edildi ve meclis İçtimalarına nihayet verdi

Meclisi umumii vilâyet dün fevkalâde içtimaının son celsesini akt ve yeni yol ve tevhidi küsurat kanunları nazarı dikkate alınarak yapılan yeni bütçeyi tasdik ve içtimaına nihayet vermiştir.

Celseye ikinci reis Hacı Adil B. riyaset etmiş ve adliye encümeni mazbata muharriri Necmettin Sahir Bey uzun uzadıya izahat vermiştir. Bu izahat fasıl ve mevat üzerinde yapılan tadilâtı ihtiva etmektedir.

Yeni şekle nazaran bütçenin varidat ve mesarifat kısmı tutarı 3,585,233 liradır. Yeni yollar kanunu mucibince 360,000 lira Nafia Vekâleti emrine verilmektedir. Yeni bütçede Barem kanunu henüz vilâyete tebliğ edilmediği cihetle bütçede nazarı dikkate alınmadığı maamafih gazetelerde intişar eden kısmı nazarı dikkate alınarak ona göre tahsisat konulduğu zikredilmektedir. Bütçenin kayda şayan olan kısmından biri nümune fidanlığı tesisi için bütçeye yeniden 70,000 lira ilâvesi hakkındaki maddedir. Mazbata muharriri bundan bahsederken makamı vilâyet meclisi umuminin arzusunu nazarı dikkate alarak nümune fidanlığı tesisi için ilâveten tahsisat konbuğunu zikretmektedir. Bu icraat memnuniyetle karşılanmıştır. Müteakiben bütçe tayini esami ile reye konularak kabul edilmiştir. Badehu azadan Mustafa Rıfkı Beyin istifası üzerine ikinci derecede rey alan İhsan Arif Beyin mazbatası okunarak kabul edilmiştir ve bu sırada vali vekili Muhittin Bey de içtimaa iştirak etmiştir. İkinci reis Hacı Adil Bey: Efendiler faaliyet devremiz bitmiştir. Makamı icraya muvaffakiyet temenni ederiz. Celseyi bahtiyar hislerle kapıyorum demiş ve içtimaa nihayet verilmiştir.

Maarifte ve mekteplerde

Bugün 70 Romen talebesi geliyor

Bugün Köstenceden Prençiyeso Marya vapuru ile 70 kişilik bir Romen talebe heyeti gelecektir.

Bu heyet Romen Türk talebe cemiyetine mensuptur. Şehrimizde bir hafta müddetle kalacak olan Romanyalı misafirler bugün saat 17,30 da Taksimdeki Cumhuriyet abidesine bir çelenk koyacaklar, çarşamba günü ise Darülfünunumuza hediye olarak getirdikleri 200 kitabı merasimle vereceklerdir.

Perşembe günü akşamı, Tepebaşı tiyatrosunda misafirlerimiz bir müsamere verecek ve şehrimizin şayanı dikkat yerlerini gezeceklerdir.

Misafirler Galatasaray Lisesinde yatacaklardır.

Aralarında Romen temyiz azasından M. Stonilo ve Pr. Vuljoser de vardır.

Radyoda Romen gecesi

Türk Radyo şirketi 20 temmuz cumartesi akşamı için bir Romen gecesi tertip etmiştir. Bükreş konservatuvarı müderrislerinden M. Valdpersa Romen halk şarkılarını okuyacak, gazetemizin Bükreş muhabiri Sefaettin Riza Bey de Romen Maarifinin tarihçesine ait bir konferans verecektir. Konser ve konferans saat 21,30 da başlıyacaktır.

Selim Sırrı Bey

Bir müddettenberi Anadoluda bulunan terbiyei bedeniye müfettişi umumisi Selim Sırrı Bey dün gelmiştir.

Reisicumhur Hz. nin takdirleri

«Haftalık mecmua» tarafından geçen sene eski harfler ile tabedilmiş olan Fazlı Necip Beyin (Saraylarda mecnunlar) namındaki eseri Reisicumhur Gazi Hazretleri tarafından mazharı takdir olmuş ve Maarif vekâletince yeni harflerle tekrar tab'ı emir buyurulmuştur.

Efzayiş Suat H. ın konferansı

Efzayiş Suat H. ve konferansı dinliyenlerden bir grup

Berlinde in'ikat eden Beynelmilel kadınlar ittihadı kongresinde Türk delegesi olarak hazır bulunan Efzayiş Suat H. dün Darülfünun konferans salonunda şayanı dikkat bir konferans vermiştir.

Efzayiş Suat H. Türk kadınının cemiyet faaliyetinde oynadığı faydalı rolü izah ettikten sonra daha T. kadınının beledi ve inzibati işlerde de mühim vazifeleri olduğunu söylemiş ve bunlara misaller zikrederek isbat etmiştir. Kadının çalışmak mecburiyeti olduğunu ilâve ettikten sonra müesseselerin evli ve kız amele arasında tercih noktası tefrik edilmemesini temenni etmiştir. Ve Berlin intibaatını oradaki kadınlık faaliyetini anlattıktan sonra alkışlar arasında konferansına nihayet vermiştir.

Cumhuriyet

Salı 16 Temmuz 1929

Bugünkü dahilî ve haricî haberler hulâsası

Trabzon seylâbı

Trabzon havalisindeki seyl[âb]lar esnasında sellerin tesiri[le] bir dağ ortadan yarılmıştır. Y[al]nız Rize havalisinde hasar milyondan fazladır. 12 ev su altında kalmıştır.

Dah[ilî]

Millî vapurcular Seyrisef[ain] rekabetinden bahisle Ti[caret] Odasına şikâyette bulunmuşla[rdır].

§ Paris Sefirimiz bugün [gel]ecektir.

§ Vilâyet Meclisi dün bü[tçeyi] tasdik etmiş ve içtimalarına n[ihay]et vermiştir.

§ İstanbul meb'usları dün F[ırka]da toplanarak halkın ihtiyaçl[arını] dinlemeğe karar vermişlerdir.

§ İzmitte bir karton fabri[kası] yapılacaktır.

§ Dün ağırceza mahkemesi istinabe tarikiyle Kadriye H. [mes']elesi etrafında bazı şahitlerin [ma]lûmatına müracaat edilmiştir.

§Bugün 70 Rumen talebesi [şeh]rimize gelecektir.

Hari[cî]

Rusya Çindeki Rus memurla[rına] yapılan keyfî muamele üz[erine] Çine şiddetli bir oltimatom [ver]miştir. Üç gün zarfında cevap [ve]rilmezse başka vesaite müra[caat] edileceği bildirilmektedir.

§ Bahrimuhiti geçmeğe te[şeb]büs eden Leh tayyaresi bir a[ra]ya inmeğe mecbur olmuş ve İd[aresi] vski ölmüş Kubula yaralanmı[ştır].

İsmet Paşa Hz.nın refik[alarına] dişlerinden u[fak] bir ameliyat yapıld[ı]

Başvekil İsmet Paşa Hz. dün [dişlerinden muztarip bulunan re[fikaları] Hanımefendile İstanbula inmişl[er ve] Şişli Sıhhat Yurduna gitmişlerdi[r].

Yurtta, İsmet Paşa Hz. nin refi[kaları] Hanımefendiye operatör M. Ke[mal] tarafından diş etlerinden küçü[k bir] ameliyat yapılmıştır.

Hanımefendinin bir dişi kırıl[mış], diş eti iltihap yaptığı için diş çı[karıl]madan evvel ette küçük bir am[eliyat] icrasına lüzum görülmüştür.

Ameliyat muvaffakiyetle ya[pılmış] ve Hanımefendi dün geceyi [Sıhhat] yurdunda istirahatle geçirmiştir. [İsmet] Paşa Hz. de dün gece Sıhhat yur[dunda] kalmışlardır.

Kadriye H. davas[ı]

[Birinci sahifeden mabait]

söylemiştir. Badehu şahitlerden köy imamı dinlenmiş ve bu şa[hit] Kadriye Hanımı kendi mahall[esinde] oturduğu için tanıdığını ilk zev[ci ile] tanıdığını, Mahmut Zekinin K[adriye] Hanıma bir ev ve bir arsa hedi[ye et]miş olduğunu, Kadriye Hanım[ın evi] sattığını, arsanın kaldığını söyle[miştir].

Bunun üzerine Reis, Kadriye [Hanı]mın silâh taşıyıp taşımadığını [sormuş] ve şahit izahat vererek; Kadri[ye Ha]nımın İncir köyünde halk arası[nda] aile içinde asabî, çabuk hiddetle[nir bir] kadın olarak tanıdığını, hatta ilk Mahmut Zekî Beyle izdivacından Mahmut Zeki Beye âşık olduğu[nu] almamasından korkarak silâh i[n]tihara teşebbüs ettiğini, yarasını ci doktor Mahmut Zeki B. taraf[ından] tedavi edilip badehu evlendik[lerini] söylemiş ve Kadriye Hanımın ç[ocuğu] hakkında ademi malûmat bey[an et]miştir.

Diğer bir kaç şahit te istinta[k ifa]delerini tasdik etmiş ve Kadriye [Hanı]mı asabî olarak tanıdıklarını bey[an et]mişlerdir.

Senetsiz tasarufat nizamna[mesi] Şurayı Devlete gönderil[di]

Ankara 15 (Telefonla) — Senet[siz ta]sarrufat hakkında yapılan niza[mname] Şurayi Devlete gönderildi. Tahmin[en] memlekette 20 milyon parça tapusu[z arazi] vardır. Bunların kısa bir zamanda raptedileceği tahmin ediliyor.

Yeni kadastro kanunu meclis[in ilk] günlerinde çıkacaktır. Çıkınca kadastro heyetlerinin sureti teş[kili ve] vazifeleri değişecektir. Şimdi görü[len] çok mahzurlar zail olacaktır. Bu he[yetler]den azamî istifade temin edecekti[r].

Karilerimize, muht[elif] mubayaatlarında te[nzi]lâttan istifadelerini [te]min için (3) kupon n[eşre]diyoruz.

Bu kuponları ayrı a[yrı] kesip, intişarları gü[nü] listelerimizde münd[erç] beğendiğiniz üç muh[te]lif mağazada ibraz ed[er]seniz tenzilâta maz[har] olursunuz.

SON TELGRAFLAR

Çinde Ruslara karşı keyfî muameleler.

us hükûmeti Çine çok ddetli bir nota verdi

ğer üç gün zarfında cevap verilmezse Rusya diğer vasıtalara müracaat edecek

ova 14 (A.A.) — Sovyet hükûmeti
dan Çin maslahatgüzarına tevdi
notada deniliyor ki: Çin hükûme-
areketleri, mevcut muahedelerin
an doğruya kabaca bir ihlâlidir.
mahallî hükûmetinin Sovyet me-
ı olan demiryolları müdürü ve mu-
le anlaşmadan verdiği emir açıkça
anuni bir mahiyettedir. Hususile ki
eket bütün mukarreratın iki ta-
tihaz edileceği hakkında muahede-
erpiş ettiği prensibi sarahaten
tmektedir. Sovyet müdürü ile mu-
azli ve yerlerine muvakkat ta olsa
emurlarının tayini iki hükûmet
da bamuahede takarrür eden de-
larının sureti idaresini tamamen
rmektedir. Çünkü memurların ta-
azli münhasıran müdiriyete aitti
ban nın bir taraflı kararile bu azil
in hususları icra edilemez. 1924
amesi de demiryollarına ait ihtilâf-
akip edilecek usulü sarahaten der-
nektedir. Binaenaleyh, bu hareket
t muahedeleri ihlâl ettiğinden
hükûmeti bu hareketi şiddetle
o eder. Ve hareketler neticesinde
lüs eden fevkalâde mühim vahim
üzerine Çin millî hükûmetile
n hükûmetinin nazarı dikkatini
hiyetle celbeder. Sovyet hükûmeti
müsalemetkâranesinin delilini mü-
t defalar izhar etmiştir. Bundan
Sovyet hükûmeti Çin ile diğer dev-
arasında müsavat esasının temini
in milleti tarafından yapılan ve
akta olan mücadele de dostane bir
t almıştır. Sovyet hükûmeti ilk defa
Çin ile müsavat ve Çinin hakimi-
ası dahilinde muahede aktatmiş ve
diğer devletlerin mazhar oldukları
zlardan sarfınazar etmiştir. Bina-
h, Çin hükûmetinin demiryollarına
diaları var idise ve hatta muayyen
etten evvel mezkûr hututu satın
istiyor idise mevcut muahede ah-
a tevessül etmekte tamamen ser-
di. Sovyet hükûmeti demiryollarına
cümle mesailde daima hüsnü niyet
etmiş ve bu hüsnü niyetini Mukden
etine tevdi ettiği 2 şubat tarihli
le isbat etmiştir. Sovyet hükûmeti
tada mucibi ihtilâf mes'elelerin

tetkikini teklif ediyordu. Gerek bu teklif ve gerekse 11 temmuzda münakalât komiserliği tarafından gönderilen telgraf cevapsız kaldı. Bu telgrafta M. Serbriyakofun bu baptaki müzakeratı idareye memur edildiği bildirilmiştir.

Bu son hadiselerden anlaşılıyor ki Sovyet hükûmetinin milletler hakkında hürmet esasına istinat eden ve bittabi Çinde emperyalistlerin mutat olarak takip ettikleri mütehakkimane siyasete muvafık olmıyan bu teşebbüsat Çin hükûmeti tarafından bir za'f alâmeti olarak telâkki edilmiştir. Ve bu fikir dahilindedir ki Çin makamatı Sovyet hükûmetinin efkârı müsalemetkâranesini sui istimal ederek Sovyet Rusyaya karşı gayet kaba tecavüzata içtisar etmişlerdir. Binaenaleyh, Sovyet hükûmeti vuku bulan bu tecavüzata karşı Sovyet Rusyanın meşru menafiini müdafaa için kâfi menabie malik olduğunu Çin hükûmetine hatırlatmak mecburiyetindedir.»

Nota bu mes'elenin derhal halli için bir konferans aktini, şimendiferler hakkında ittihaz edilen bilcümle keyfî tedabirin ilgasını ve mevkufların keza derhal ve bilâkaydu şart tahliyesini talep etmekte verilmediği takdirde Sovyet hükûmetinin verilmediği taktirde Sovyet hükûmetinin meşru menafiinin müdafaası için icap eden diğer vasıtalara müracaat edeceğini bildirmektedir.

Mançuride tahşidat mı?

Tokyo 15 (A.A.) — Röyter ajansı bildiriyor. Hükûmet Sovyetlerin Çine vermiş olduğu oltimatom hakkında henüz resmi malûmat almamış ise de bedbin görünmekte ve ihtilâfın muslihane bir şekilde halledileceğini zanetmemektedir. Mançuriden gelen Japon seyyahlar askerî bir takım harekât cereyan etmekte ve Çinin Şark şimendiferleri ile Amour şimendiferlerinin iltisak noktası olan Karinskonun garbındaki bütün istasyonlarda trenlerin gidip gelmekte olduğunu gördüklerini beyan etmektedirler. Japon hariciye nazırı Japon menafiini himayeye amade ve kargaşalıkların Chang Chun nin cenubuna sirayet etmesine müsaade etmemeğe azmetmiş olmakla beraber tam bir bitaraflığı muhafaza edeceğini beyan etmiştir.

Bursa muhakemesi bitti

bri, Yetim, Kadem, Ali ve Evliya 4 buçuk, Gök- vrakcı Cemal 15 seneye inzimamen 2 seneye mahkûm edildiler

rsa 15 (Hu. Mu.) — Taklibi hükû-
maznunlarının muhakemesine de-
edildi. Çerkes Yetim hakkında sa-
lan mihil kararnamesinin talik
ği Bozöyük mahkemesinden bil-
yordu. Binaenaleyh derdest edil-
i ve dehalet etmedği anlaşılan
hakkında gıyaben icrayı muha-
sine karar verildi. Müteakiben
namenin kıraatine geçildi. Bunda
Hazretlerinin Ankaradan bir ta-
kaçırılması tasavvurunun sui kast
yetinde telâkki edilmiyeceği ka-
ni hasıl ettiğinden beraatleri,
taklip ve ıskatı hükûmet nokta-
ki ittifakı adilerinden mücrimi-
ri talep olunuyordu. Avukatlar
den sonra müdafaa yapacaklar-
Öğleden sonraki celsede avukat
f B. müdafaasını serdetti. Tak-
hükûmet cürmünün 161 inci
ddeye tevafukunu izah ve bu
etle karar itasını talep etti.
kbayrakçı Cemal ne diyeceği
kındaki suale:
— Masumum, dedi.
Diğerleri de bu ifadeye iştirak
ler. Heyeti hâkime bir saat mü-

zakereden sonra kararı tefhim etti.

Kararda maznunların taklip ve ıskatı hükûmet maksadile ittifak ettiklerine mahkemece kanaatı kâmile hasıl olduğu ve 146 ıncı maddede yazılı taklip cürmünün mürettipleri suretinde mücrimiyetleri ve Gazi Hz. ne suikast mes'elesinden beraetleri bildiriliyordu.

Badehu heyet tayini ceza için müzakereye çekildi. Sabri, Yetim, Kadem, lâz Ali, evliya hocanın 171 inci maddenin ikinci bendine tevfikan dörder buçuk, Gökbayrakçı Cemalin onbeş senelik cezasına inzimamen 2 seneye mahkûmiyetlerine ve cümlesinin birer sene Emniyeti umumiye nezaretinde bulundurulmasına, Yetimin hukuku medeniyededn ıskatla emvalinin haczine, Cemalin hidematı ammeden mahrumiyetine karar verildi.

Maznunlar "Yaşasın Türkiye Cumhuriyeti„ diye bağırarak ve Türk adliyesinin ezelî adaletine dua ederek mahkemeden çıktılar.

Musa

Bahrımuhiti geçerken

eh tayyaresi feci ir kazaya uğradı

yyare bir adaya iner- n İdzikovski öldü ar- kadaşı da yaralandı

ris 14 (A.A.) — Atlantiği geçmeğe
büs ederek havalanmış olan Leh
arecilerden İdzikovski ile Kubala A-
adalarında yere inmeğe mecbur ol-
lardır.
rta 14 (A.A.) — Tayyareci İdzikovski
19 a çeyrek kala yere inmeğe müsait
er aramıştır. Futbol sahasına inebile-
kendisine telsizle bildirilmiş, fakat
dan sonra hiç bir şey işitilmemiştir.
22 de bir harp gemisi taharriye çık-
hâlâ dönmemiştir. Bir vapur da Piko
ayal arasında beyhude yere taharri-
a bulunmuştur.
w - York ajanslarından Associated
se nazaran tayyarenin Gracioso ada-
indiği söyleniliyor.
zbon 14 (A.A.) — Leh tayyaresi Gra-
a adasında yere ineceği sırada kapak-
nıştır. Motör iştial etmiştir. İdzikovski
iş, Kubala yaralanmıştır.

Geri dönen Costes ne diyor?

llakouble 14 (A.A.) — Costes sahilden
mil açıldıktan sonra şiddetli bir rüz-
esmeğe başladığını, o zamana kadar
a 200 kilometro sür'atle giden tayya-
n sür'atinin 80 kilometreye indiğini,
in deposunun Okyanusun ortasında
sakatlığa uğramasına mahal verme-

mek için geri dönmeğe karar verdiğini söylemiştir. Costes tayyarenin motöründen pek memnun kaldığını, 28 saatte 5400 kilometre yol aldığına da ilâve etmiştir. Costes, beyanatına devam ederek demiştir ki:

«Atlantiği şarktan garbe geçmek teşebbüsünün büyük müşkülâtla başarılacağını biliyordum, fakat bu kadar güç olduğunu tahmin etmemiştim. Gayet iyi bir havada bu teşebbüs muvaffakiyetle neticelenebilir.

New - York ile Paris arasında on sefer yapmak Paristen New - Yorka bir defa gitmeğe müreccahtır.

Gazi Hz. Ankaranın imar programı ile meşgul oluyurlar

Ankara 15 [Telefonla] — Ankara İmar Müdürlüğü meclisi, bugün saat 18 de toplandı.

Yansen, Ankaranın yeni pilânının arazi üzerindeki tatbikatına ait mesaisini oldukça ilerletmiştir. Reisicumhur Hz. yeni pilânla çok alâkadar olmaktadırlar. Müşarünileyh Hz. dün pilân etrafında 3 saat izahat almışlardır.

M. Papa yeni talimat aldı ve hariciye Vekilini ziyaret etti

Yunanlılar evvelce halledilen mes'elelerin yeniden müzakeresini istiyorlar

Yeni Yunan hariciye nazırı müzakeratın işkâlinde başlıca amildir

Muhtelit mübadele komisyonundaki ikinci murahhasımız Nebil B. in şehrimize geldiğini yazmıştık. Nebil B. müzakeratın son malûm şekli alması üzerine avdet ettiğini söylemiştir.

Ankara müzakeratına yakından vakıf bir zatın verdiği malûmata göre, bütün muallâk mesail halledildikten sonra Yunan Hariciye Nezaretinde tebeddül vuku bulmuştur. M. Mihalakopulos nezareti işgal edince, firarî Rumlar mes'elesiyle diğer bazı mesailin müzakeresi için Yunan sefiri M. Papa Hariciye vekâletine müracaat etmiştir. Hükûmetimizin kat'î noktai nazarı halledilmiş mesailin yeniden müzakeresine avdet etmemektir. Şimdiye kadar, Estiya gazetesinde, daima M. Papa M. Diyamandopulos ve Türk - Yunan itilâfının son şekli aleyhinde neşriyatta bulunmuş olan M. Mihalakopulosun, Hariciye Nazırı olunca bu tarzı hareketine hayret edilmemiştir.

Son vaziyet şudur:

Yunan sefiri, Hükûmetimizin halledilmiş mesailin müzakeresine yanaşmadığını Atinaya bildirmiştir. Buna Yunan Hariciye Nezaretinin cevabı müsbet olursa, esasen hazır bulunan itilâfname imzalanacaktır; aksi takdirde, yani halledilmiş mesailin yeniden müzakeresinde Yunan hükûmeti ısrar ederse müzakerat akim kalacaktır.

İtilâfname imza edildiği takdirde itilâf, Muhtelit mübadele komisyonu heyeti umumiyesi İstanbulda veya Ankarada bir içtima daha aktederek komisyon kârarı halinde çıkacaktır.

Atinadan yeni talimat geldi

M. Mihalakopulosun beklenen talimatı, evvelki gün tayyare ile Atinadan şehrimize gelen Yunan Âyanından şehrimiz Yunan konsolosu M. Argiropulosun pederi M. Romanos tarafından getirilmiş ve derhal Ankara Yunan sefaretine gönderilmiştir.

Atinadan gelen telgraflara göre, talimat, firarî Rumlar ve etabli mes'elesi tatbikatı ve muhtelit mahkemeye muhavvel mes'eleye ait bulunmaktadır. Bu üç mes'ele de evvelce halledilmişti.

Yeni talimat geldiği cihetle muhteviyatına göre bir itilâf imkânı olup olmadığı anlaşılmak üzere dün şehrimize gelmeleri mukarrer olan Tevfik Kâmil B. le Türk heyeti müşavirî ve kâtipleri Ankaradan hareketlerini bir kaç gün tehir etmişlerdir.

Yeni talimat neleri ihtiva ediyor

Atina 15 (Hususi) — Hariciye Nazırı M. Mihalakopulos tarafından Ankara sefiri M. Papaya verilen tahrirî talimat pazartesi günü (yarın)kendisine verilmiş bulunacaktır. Bu talimatı ihtiva eden zarfı Ankaradan M. Romanos İstanbula kadar götürmüştür. Verilen talimat atideki 3 nokataya ait bulunmaktadır:

1 — İdarei sabıka pasaportile giden Rumların vaziyeti mes'elesi,

2 — Esasında itilâf hasıl olan etabli mes'elesinin sureti tatbiki,

3 — Türk - Yunan muhtelit hakem mahkemesine ait mes'eleler.

Müzakeratın bir neticeye varmak için epi bir müddet lâzım olacağı tahmin edilmektedir.

M. Romanos memuriyeti mahsusa ile mi gelmiş?

Atina 15 (Hususi) — İstanbula giden Âyandan Romanosun bir memuriyeti mahsusayı haiz olduğu şayi olmuşsa da Har. Nezareti mehafili bu şayiayı tekzip etmektedir. Maamafih M. Romanosun İstanbulda şahsî olarak Yunan heyetiyle bazı mes'eleler hakkında müdavelei efkâr etmesi gayrimuhtemel değildir.

Yunan Sefirinin Hariciye Vekilimizle mülâkatı

Ankara 15 (Telefonla) — Yunan sefiri M. Papa, Hariciye Vekili Tevfik Rüştü B. le bugün bir mülâkat icra etmek üzere randevu almıştır. Vaziyet, bu mülâkat neticesinde tevazzuh edecektir.

Yunan Hariciye Nazırı itilâf esaslarını kabul etmiş

Ankara 15 [Hu. Mu.] — Mübadele reislerinden M. Holştat saat 3. te Hariciye Vekilini ziyaret etmiş, yedi buçuğa kadar yanında kalmıştır. Onu müteakıp Yunan sefiri geldi ve geç vakte kadar müzakerede bulundu. Sefirden sonra tahkikat yaptım. Sefir Tevfik Rüştü Beye Yunan Hariciye Nazırının hazırlanan itilâf esasatını kabul ettiğini, iki üç güne kadar neticenin alınacağını söylemiştir.

Türk-İran dostluk muahedesi

Tahran 14 (Hu.) — Türk-İran dostluk muahedesine zeyledilen 15 temmuz 1928 tarihli protokolun musaddak nüshaları yakında Tahranda taati edilecektir. Temmuz zarfında Azerbaycan hududunda bir Türk - İran komisyonu içtima edecektir.

İran namına komisyona Ayetülmülk, Ceneral Abdürrıza Han iştirak edeceklerdir.

Mithat Paşanın Son Seneleri

— 25 —

Peygamber Vekili bir Neron

Abdülhamidin mel'anet ve şeytanetle icat ettiği işkenceler Osmanlı sarayında Engizisyonu tanzir ediyordu. Fahri Beyi söyletmek için koltuğuna kızgın yumurta konup husyeleri memgenede tıkılıyordu

Odanın içinde de iki zabit vardı. Kılınçlarına dayanmışlardı, bunlara kumanda ediyorlardı. Allah var, böylece şehadet ederiz, dediler.

Bunun üzerine Abdülhamit tabancasını çekerek Fahri Beyin anlına dayadı:

— Seni geberteceğim anladın mı? işidiyor musun neler söyliyorlar?

Fahri Bey gözlerini kapamıştı. Kim bilir ne ıztıraplar çekiyordu? bunu duyabilmek için Fahri Bey olmak lâzım..

— Yalan Padişahım uyduruyor bu adamlar.. Bir defa da Valde sultan hazretlerine, kalfalara sorunuz. Fahri bey bu cavapla kendisi gibi zayıf, çelimsiz bir adamın Abdülâziz Han gibi bir savuruşta tamam beş pehlivanı deviren arslan gibi adamın iki kolunu birden nasıl zaptedebileceğini anlatmak istiyordu: — Bu mümkün mü efendimiz? Nasıl olur? Ben kollarını tutarken merhum efendimiz gibi celâlli bir pehlivan öylece uyuşuk uyuşuk damarlarının kesilmesini mi beklemişler? Ah, ne fena ne densiz ifadeler, dedi.

İkinci Abdülhamit kızgın soba yanında duran tüfenkçi başı Tahir ağaya işaret etti. Fahri Beyi yakalayarak kollarını arkasına çevirip bağladılar.

Ragıp Bey de Camlı odayı dolduran pehlivanlarla şahit arapları alıp götürdü, Odada yalnız Fahri Bey kalmıştı.

Padişah (yumurta) getirmelerini emretti. Arnavutlar yumurtaları iyice haşladılar, Fahri Beyin koltuk altlarına yerleştirdiler: Offf ... Genç adamın canı ağzına gelir gibi olmuş, gözlerinden şimşekler çakar gibi kıvılcımlar uçuşmıya başlamıştı: — Ah... Edip bayıldı. Yüzüne gözüne soğuk sular serptiler.

Abdülhamit hâlâ tabanca elinde Fahri Beyin başında bekliyordu. Gözlerini açınca tabancanın soğuk namlısını, canı yanan muztarip adamın alnına dayadı:

— Söyle. Hınzır, dedi. Damat Mahmut paşayı görmedin mi? (çakıyı) ondan almadın mı?

Fahri Bey güç halle: Efendimiz, ne söyliyeyim? Ben Feriyeye cuma günü gittim. Aradan kırksekiz saat geçmeden efendimiz irtihal ettiler. Mahmut Paşa o zaman içinde Feriyeye gelmedi. Diyebildi, gene bayıldı..

Fahri Beyin yüzüne gözüne tekrar soğuk sular serptiler. Bu sefer güçlükle ayılttılar. Biçare adam gözlerini açtığı zaman harem ağalarından ikisini karşısında dikilirken görür gibi olmuştu. Abdülhamit araplara soruyordu:

— Siz Mahmut paşayı nasıl görmüştünüz?

Araplardan Reyhan: — Efendimiz, orta katta (Arzı niyaz) kalfa ile lakırdı ederken gördük dedi. Rakım atlısı da: — Kulunuz taşlıkta bir zabit ile gördüm. Yanında Feriye kapılarının anahtarlarını muhafaza eden kolağası Necip Bey vardı. Yeni kolağası olmuş..

Abdülhamit potininin burnunu Fahri Beyin suratına vurup dürttü.

— İşittin mi hınzır? Bak Mahmut paşanın Feriyeye geldiğine de şehadet ediyorlar, dedi. (1)

Fahri Bey gene inkâr etti. Bu sefer kâğıthane imamından ders aldıkları gibi zavallı delikanlının (hayalarını) tahta mengeneye sıkıştırdılar. Fahri Bey bir kaç defa bayılıp ayıldı. Neticede: — "*Ah efendim ben Sultan Aziz efendimiz kendi kendilerini öldürdü diyemem. Çünkü gözlerimle görmedim. Makas istetmişlerdi verdik. Kendilerine kıydılar da diyemem. Gene bir şey görmedim. Valde Sultanın yanında idim.» Ben zaten pehlivan Mustafalarla Mehmedin Feriyeye gelişlerini hiç beyenmemiştim. Pek manidardı. Ama onlar dışarda kalmışlardı. Ne diyeyim, bilmiyorum ki..»* Ddei.

Fahri Beyi tekrar mengeneye vuracaklardı, Birdenbire (camlı oda) kapısı açılmıştı. İçeriye ikinci mabeyinci (Besim) Bey girmişti:

— Efendimiz, (Hamdi) paşa hazretlerinin emirlerile damat Nuri paşa hazretlerini davet ettirdik. Mabeyni hümayunda (İradei seniyeye) intizaren alıkonuldu. Haberini vermişti. Abdülhamidin gözleri parlamıştı. İşte, pehlivanlar mes'elesini meydana çıkaracaklardan biri de şüphesiz Nuri paşa idi.

— Ben gidiyorum, şu köpeği bodruma atınız. Ayrıca istintak ediniz. Sürurî Efendi, siz de içerdeki heyete mülâki olunuz. İradelerimi bekleyiniz. Arkadaşlarınızdan biri bir tarafa ayrılmasınlar; emrini verdi. (Camlı odadan) çıkıp gitti.

Damat Nuri paşayı doğrudan (baş kadın) dairesine getirdiler. Malûm: Nuri paşa damat olduğu için asıl harem kısmına geçirilebilirdi. Bununla beraber hadım ağaları gene: halvet, halvet... Diye pağrışmışlar, kenarda köşedeki cariyeler birer ikişer dağılıp yerlerine çekilmişlerdi. Koca harem koridorlarında, tıs yoktu ...

Nuri Paşayı Abdülhamidin yatak odasına götürdüler. Fakat bu götürenler (mabeyinci) falan gibi memurlar değildi. Söylemeğe lüzum yok, mabeyinci ve ya saray kâtipleriyle yaverler asıl harem kısmının kapısı önüne bile gidemezlerdi. Nuri Paşayı götürenler hadım ağaları idi.

Bazan Sadrazamın falan Abdülhamidin haremdeki kendi dairesine kadar alınması icap ederse, gene bu merasim aynen tatbik edilirdi.

Nurı Paşanın bir şeylerden haberi yoktu. Pek tabiî olarak pervasız pervasız Abdülhamidin odasına doğru ilerliyordu. Acaba vesveseli adam rahatsız falan mı idi ki kendisini böyle baş kadın dairesindeki yatak odasına kadar istetmişti? Nuri Paşanın yerinde kim olsa ancak bu kadar ve böyle düşünebilirdi. Lâkin Paşa, içeriye adım attığı zaman Sultan Hamidi dipdiri bulmuştu.

[Mabadi var]

[1] Halbuki bu araplar daha evvel istintaklarında: kendilerinin cumartesi ve pazar günleri Feriyeye gelen eşyalarla uğraştıklarını, pazar sabahı yine eşya işleriyle meşğul olurlarken yukardan feryat işidip koştuklarını söylemişler, Abdülâzizin irtihali esnasında saray dışında olduklarını anlatmışlardı. Pehlivan Mustafa bahsinde geçtiği için burada hazfettik. Bilâhare Mithat Paşanın tevkifinden sonra rrapların düzme ifadeleri o zamanki gazetelere de verilmiştir. Bunları neşreden Ahmet Mithat Ef. merhumdur.

HEM NALINA HEM MIHINA

Bir müşkülün halli

Muhterem Ubeydullah Efendi, malûm olduğu üzere, bir hastalık geçirdi ve Doktor Behçet Sabit Bey tarafından kendisine ameliyat yapıldı. Fazılı muhterem demiş ki:

«— Doktor, Behçet Sabit Beye karşı duyduğum şükran borcunu nasıl ödeyebileceğimi aramakla meşgulüm.»

Pek o kadar uzun uzadıya aramağa lüzum yok. Muhterem doktor, bekârdır. Ubeydullah Efendi hastaneden çıkar çıkmaz doktoru hem güzel hem zengin hem de iyi huylu bir hanımla başgöz edivermek suretiyle şükran borcunu kolayca ödeyiverir.

* * *

"Müşkül„ mü, "müşkil„ mi?

Ubeydullah Efendiden bahis fıkranın serlâvhasını koyarken «müşkül» kelimesinin imlâsı tereddüdümü mucip oldu. İmlâ Lûgatine baktım «müşkül» yazılı. Halbuki bu kelimenin doğrusu «müşkil» dir.

Diyeceksiniz ki eski arabî aslına bakılmaz, şimdiki talâffuzuna bakılır. Öyle amma her iki türlü de talâffuz edenler vardır. Ve İmlâ Lâgatinde bir çok arabî kelimeler talâffuzlarının aksine olarak arapçadaki asıl şeklinde yazılmıştır. «Muarif» yerine «Maarif» «etfaiye» yerine «itfaiye» gibi...

İmlâ Lûgatinin en imlâya gelmiyen noktası da işte buradadır.

Fransız Sefirinin dostane bir nutku

M. Dö şambrön iki memleke arasındaki an'anevî dostluğu ihyasını meserretle selâmlıyo

Evvelki gün Fransızların 14 temmu
milli bayramına müsadif olduğundan s
farethanede bir resmi kabul tertip edi
diğini ve bir gardenparti verildiğini ya
mıştık. Resmi kabulde Unyon Fransez
en yaşlı azasından olan M. İsvard b
nutuk irat ederek Fransanın milli bayr
mını tebrik etmiş ve Türkiye - Fransa it
lâfının akti hususunda sefir M. Dö «Şa
brön» ün sepkeden hizmetlerinden bahs
derek Fransız tabaasının hürmetlerin
Fransız Reisicumhuruna tebliğini ri
etmiştir.
M. Dö «Şambrön» bilmukabele ir
ettiği bir nutukta memleketimizden
suretle bahsetmiştir:
«Pek füsünkâr bir cazibeye malik
daima mühim vekayie sahne olan bu şa
memleketinde müfekkiremiz, bize yaba
olmıyan demokrasi yollarında inkiş
için, Ankara ve İstanbulda bize her z
man takdir ettiğimiz bir misafirperver
gösteren bu milletin sarfettiği asil mes
ye teveccüh etmektedir.
Milli bayramımızın yıl dönümünü tes
ederken, muslihane teşriki mesainin
emin bir zamanı olan ve iki memleket
mütekabil menfaatleri üzerine istin
eden an'anevî bir dostluğun yenid
ihyasını da meserretle selâmlıyalım. Tü
kiye sefiri ile bütün cihanın dinlediği
Avrupanın sulhu musalemet için en zi
de çalışan hükûmet adamı olan M. Bria
ın müzakere ettiği misak, bu dostlu
teyit edecek ve benim üç hafta ev
samimiyetle Tevfik Rüştü Beyle aktet
ğim itilâfı ikmal edecektir.»
M. Dö Şambrön bundan sonra Fran
tebaasının hürmetlerini, Fransız Rei
cumhuruna tebliğ edeceğini beyan ede
sözüne nihayet vermiştir.

Resmiye Tarzi H. Ef. Gazi Hz. nin nezdinde

Ankara 15 (Hu. Mu.) — Bu
raya gelen Efgan kralının kay
validesi Resmiye Tarzi Hanı
dün Gazi Hz. tarafından kab
edilerek ihtiramatını arzetti. V
kıral Emanullahın mektubu
tevdi etti.
Resmiye Hanım Efgan vek
yii hakkında 2 saat kadar iz
hat verdi. Bugün İstanbula a
det ediyor.

İngiliz Kralına ameliyat

Londra 15 (A.A.) — Kral ti
rinde bu sabah yeniden muvaf
kiyetli bir ameliyat icra edilmişt
Cerahatli yaraya varabilmek iç
operatörler üç kaburgayı kısm
çıkarmak mecburiyetinde kalm
lardır.

İş Bankasının Ödemiş şubesi açıldı

İzmir 15 (A.A.) — İş Banka
nın Ödemiş şubesi, bugün saat üç
merasimle açılmıştır. Fırka müf
tişi beyler, Vali ve bir çok zev
merasimde hazır bulunmuşlardır

Hariciye Vekilinin ziyaretler

Ankara 15 (Telefonla) — Rus ma
hatgüzarı ve Danimarka Sefiri ayrı
Hariciye Vekilini ziyaret etmişlerdir.

Dahiliye Vekilinin seyahati

Karaköse 14 (A.A.) — Dahiliye V
Şükrü Kaya Bey ve umum müfettiş İb
him Tali Bey Bulanığa hareket etmiş
dir.

Mevsimin en güzel balosu

8 Ağustosta Kadiköy Him
yeietfal cemiyetinin "Belvü„
vereceği baloya iştirak edini

HİKÂYELER

Kime niyet kime kısmet

Roger Surmelin büyük bir heyecanla «Metro Opera» istasyonunun merdivenlerini dörder dörder atlıyarak iniyordu...

Güzel bir kadının takibinde idi...

Onun için etekleri zil çalıyordu...

Bu kadın hakikaten enfesün nefaisti.

Cidden pek şeker, pek bal şeydi...

Kıpkırmızı şapkasının yanlarından çıkan dalga dalga sarı saçlarının, narin kametinin ve erik yeşili gözlerinin seyrine doyum olmazdı...

Roger gözünü mıknatıs gibi kadına takmış, arkasından ayrılmıyordu.—

O bir vagona girdi...

Beriki de hadi arkasından...

O bir yerde ayakta durdu...

Efendiyi mumaileyh te hopa hop karşısında!...

Derken... Nimettesadüf, birdenbire sarsınkladı...

Durmasile beraber de Roger kendini bu meçhul kadının kucağında buldu.

Aman yarabbi ne heyecanlı, ne mesut çarpışma idi bu!...

Roger iki elile genç kadının omuzlarını tutmuş, sol dizi ise onun dolgun ve sert göğsü arasına girmişti.

«— İşler yolunda, diye düşündü, zaten kısmetinde olanın kaşığına çıkar..»

Sonra, yavaş yavaş genç kadının müdevver omuzlarını sıvazlıyarak ayağa kalktı ve düzeldi...

Şimdi tren tekrar hareket etmiş «İnvolides» e gelmişti.

Fakat aksiye bak ki bu istasyondan ihtiyar bir kadın bindi... Bu ihtimal Rogerin takip ettiği kadını tanıyordu..

Netekim içeri girer girmez de aşinalık ederek geldi onun yanına oturdu...

Hay aksi şeytan hay!...

Gördün mü bir defa zavallı adamın aşçağızına geleni?...

Rogerin birdenbire gözleri parladı. Çareyi bulmuştu.

«— Kalabalık arasında eline kartımı kıştırırım. Eğer adresime randevu verirse verir... Vermezse artık ne yapalım. Ben her çareye baş vurayım da...» diye düşündü...

Sonra hemen cebinden cüzdanını çıkardı. İçinden bir kartvizit aldı ve vagondan çıkarken kalabalık arasında genç kadının eline sıkıştırdı.

Hanımefendi bunun hiç te almamazlık etmemişti. Fakat aldıktan sonra da döndü ve dedi ki:

— Çok teşekkür ederim. Yarın saat ... te kocam size gelir ve bana dair malumat verir!...

Eyvah!...

Felâket!...

Hem de felâketi uzma!...

Roger sersem sepet dalgın dalgın düşünürken genç kadın ilerledi ve kalabalık arasında kayboldu...

Roger, hâlâ korkudan titriyordu...

Ya kocası enine boyuna, dev gibi bir hamsa... Ya boksörün biri ise?...

Çare yok... Onun geçeceği yerde bile durmamalı...

Şimdi sade genç kadının elinden gittiğini değil, ayni zamanda bu müthiş belâyı da düşünüyordu... Fakat bir anda bu kederi sevinçli bir ümit ile değişti...

Cüzdanını açtı... Baktı...

Oh!... Hele yarabbi şükür!...

Yanlışlıkla kendi kartı diye arkadaşı Alxsin kartını vermişti...

— Oh!... Hele yarabbi şükür!... Dedi. Bu koca belâsı Alexin başına gelecek... Hoş zavallıya da acımak doğru değil ya!... Oh olsun, mehel olsun! Kaç kere benim elimden nice nice güzel kadınları ayarttı, aldı... Hiç olmazsa bu suretle ben de ondan intikmamı almış olurum.

Roger şimdi Alexin odasında çıkacak pandomimayı düşünüyordu...

* * *

Ertesi gün Roger daha saat ikide Alexin bulunduğu odadan karşısındaki kahvelerden birine giderek beklemeğe başladı...

Meçhul kadının meçhul kocasının halini pek merak ediyordu...

Nihayet saat üçü çaldı...

Genç adam heyecan içinde idi... Camekânın karşısında bir koltuğa gömülmüş, geleni geçeni inceden inceye tetkik ediyordu...

Bu da nesi?..

Tuhaf şey...

O kocasını beklerken dün Metroda takip ettiği kadın geliyordu!...

Allah!... Allah!...

Bu kadınların hikmetinden sual olunmaz ki ...

Hanımefendi hazretleri tıpış tıpış ilerlediler ve Alexin babını dakkettiler..

Kapıyı bizzat Alex açmıştı... Ve kapı kadar da ağzı açık kalmıştı...

Genç kadın dedi ki:

— Evet hayret etmekte hakkınız var! Filhakika buraya kocamı gönderecektim... Fakat kocam müthiş kıskançtır.. Sonra... Sonra dün Metrodaki hareketiniz hakikaten tehlikeli idi...

Alex afallamıştı...

— Ben?... Kocanız?... Metro?... Metrodaki hareketim?... Diye söylendi.

Adamcağız hiç bir şey anlamıyordu..,

Fakat bu kadını da görünce ağzının suyu akmıştı hani!...

Bu sefer hayret etmek sırası misafir hanıma gelmişti:

— Dün... Dün Me... Me... Metroda beni takip eden siz değilmi diniz?...

Diye kekeledi...

— Nasıl?...

— Şimdi mes'eleyi anladım... Hakikaten siz değilsiniz... Akşam karanlığı olduğu için iyi seçememişim... Zaten gözlerimde de biraz miyop var... Ne ise. Allaha ısmarladık... Ben gidiyorum!...

— Ne... Aman efendim!... Aman efendim ne söyliyorsunuz?... Bendim.. Vallahi, billâhi, tallahi bendim! Yemin ederim ki bendim!...

—Acaba !... Demek sizdiniz ha?!...

— Yemin ediyorum inanın bana!...

Genç kadın içeri girmişti... Tam bu esnada tak tak kapı çalındı...

Bu gelen Rogerdi... Başını uzattı ve dedi ki:

— Azizim bir yanlışlık var... Dün ben!...

Fakat Alex sözünü kesti:

— Azizim şimdi seni bir dakika bile dinleyemem!... Dün Metroda güzel bir kadını kafese koydum!... Şimdi içerde!. Sen sonra gelirsin... Hadi çek arabanı bakalım...

Ve bunu söyler söylemez de kapıyı biçare Rogerin suratına kapadı!...

Nakleden:

Mümtaz Faik

VUKUAT

Hırsızlıklar

Bir sabıkalı Yerebatan camiini soymak isterken yakalandı

Dün gece Ayasofyada Yerebatan camiine hırsız girmiştir. Sabıkalılardan Şaban gece yarısı camiye girerek halıları toplamış imamın camide sakladığı 500 lirayı da cebine indirdikten sonra halıları taşımağa başlamış isede etraftan görülerek cürmümeşhut halinde yakalanmıştır. Diğer taraftan Şabanın bir saat evvel Galatada Ömer Abit hanında aşçı Yusufu tabanca ile tehdit ederek 5 lirasını aldığı anlaşılmıştır.

Cerh vak'aları

Bir adam zevcesini on yerinden yaralıyarak kaçtı

Dün saat 13 de Karagümrükte oturan asker Mustafa kıskançlık yüzünden karısını on yerinden yaraladıktan sonra firar etmiştir. Kadın hastaneye yatırılmış ve Mustafanın teharrisine başlanmıştır.

Borsada merhum Kemalettin Beyin hatırası taziz edildi

Borsa komiseri Kemalettin B. evvelki gün Marsilyada vefat etmiştir.

Dün sabah bu münasebetle kambiyo Borsası açılınca Meclisi idare reisi Komanyacı zade Sadi B. resmî tebligata mahsus kürsiye çıkarak komiser Kemalettin Beyin Marsilyada vefatı haberini vermiş ve kendisinin meziyetlerinden bahis bir nutuk irat etmekle beraber merhumun hatırasını taziz için muvakkaten muamelâtın tatilini teklif etmiştir. Borsa mensupları işlerini beş dakika tatil etmek suretiyle teessürlerini izhar ve komiser vekili Beye taziyetlerini beyan etmiştir. Komiser Kemalettin Beyin cenazesi bir hafta sonra şehrimize getirilecektir. Merhum Kemalettin B. bütün tanıdıkları tarafından sevilmiş ve herkesin muhabbetini kazanmıştı.

Limanda

Liman tarifesi

Liman tarife komisyonu, pazar günü ikinci içtimaını aktedecektir. Evvelâ Liman inhisarı şirketinin yeni tarifesi hazırlanacaktır. Liman şirketi, antrepo buhranını ileri sürerek, tüccar eşyasının mavnalarda günlerce beklediğini, buna mukabil ilk 24 saatten sonra geçen günler için istarye ücreti alınmadığından mütezarrır olduğunu komisyona bildirmiştir. Komisyon, şirketin bu müracaatını tetkik edecektir.

Haliç şirketi küsuratın vahide iblâğını istiyor

Haliç şirketi de, komisyona müracaat etmiş ve bilet ücretlerindeki 10, 20, otuz paralık kesirlerin vahide iblâğının istemiştir. Şirketihayriye, şimdiki bilet ücretlerinin ipkasını temenni etmiştir. Komisyon, bu şirketlerin geçen 6 aylık hesaplarını tetkik ederek kararını verecektir.

Seyrisefain - Vapurcular rekabeti

Seyrisefain idaresi millî vapurcularla aralarında olan rekabetten dolayı İstanbul - Trabzon hattı tarifelerini 1 liraya kadar indirmiştir. Bu vaziyette millî vapurcular rekabet edememeleri ve idare ettirememeleri yüzünden şikâyete başlamıştır. Bu rekabeti ve zararlarını millî vapurcular Ticaret Odası ticareti bahriye şubesine bildirmişlerdir.

Ticareti bahriye şubesi bu müracaatı acilen tetkik ederek bir an evvel bir neticeye raptedilecektir.

müteferrik

Büyük Liman vapuru

Trabzonda karaya oturan Büyük liman vapurunun henüz tahlisi mümkün olmamış, vapurun kıç tarafı suya gömülmüştür.

Nankin Sefirimiz

Nankin Sefirimiz Hulûsi Fuat Bey dün Ankaraya gitmiştir.

Türk Ocağı balosuna gideceklere

Türk Ocağından: «Bu perşembe günü akşamı Tarabyadaki Türk Ocağı balosuna iştirak edecek zevat için bir vapur temin edilmiştir. Şirketi hayriyenin 65 numaralı vapuru köprüden tam saat 21 de hareket ederek Kadıköy, Haydarpaşa, Bebek, Yeniköy iskelelerine uğradıktan sonra Tarabyaya gidilecektir. Geliş için Tarabyadan 4 de kalkılarak iştirak edeceklerin arzularına göre Boğaziçi ve Kadıköy iskelelerine uğradıktan sonra köprüye gelecektir.»

Paristen avdet

Federasyonlar ve İstanbul mıntakası tabibi Tıp Fakültesi Seririyatı dahiliye şefi doktor Emin Şükrü Bey dün Paristen şehrimize avdet ederek mıntaka idmancıları tarafından istikbal edilmiştir.

Ferah Sinemada

Bu akşam komik Cevdet Bey temsilleri ve Türkiye baş pehlivanlık müsabakası tiyatroda (Fettan kız) komedi üç perde Anastas bale heyeti ve meşhur Arnavut Mülâzim pehlivanla Taşköprülü Arslan pehlivan tarafından iddalı ve hakikî alafranga ciddî müsabaka ve monoloğ ve saire.

Borsa

Kambiyo ve Nukut	Açıldı		Kapandı	
Nukut				
İsterlin İngiliz	1004	75	1004	75
Dolâr Amerika	206	50	206	50
20 Frank Fransız	163	25	163	25
20 Liret İtalya	217	—	217	—
20 Frank Belçika	114	—	114	—
20 Drahmi Yunan	53	62,50	53	62,50
20 Frank İsviçre	790	—	790	—
20 Leva Bulgar	29	50	29	50
1 Florin Felemenk	82	50	82	50
20 Koron Çek İslovak	122	50	122	50
1 Şilin Avusturya	29	50	29	50
1 Rayhşmark Almanya	49	—	49	—
1 Zeloti Lehistan	22	50	22	50
20 Ley Romanya	24	37,50	24	37,50
20 Dinar Yogo İslavya	74	—	74	—
1 Çervoneç Sovyet	—	—	—	—
Kambiyo				
Londra 1 İsterlin Kuruş	1005	75	1005	75
Nüy. bir Türk lirası dolar	0,48	28,12	0,48	28,1[illegible]
Paris bir Türk lirası Frank	12	32	12	32
Milano bir Türk „ Liret	9	22	9	22
Brüksel „ „ „ Belga	3	47	3	47
Cinevre „ „ „ Frank	2	50,50	2	50,50
Sofya „ „ „ Leva	66	50	66	50
Amsterdam „ „ Florin	1	20	1	20
Madrit „ „ „ Pezeta	3	31	3	31
Berlin „ „ „ Mark	2	02,25	2	02,25
Varşova „ „ „ Zeloti	4	29,75	4	29,75
Bükreş 20 Ley Kuruş	24	62,50	24	68,75
Rusya 1 Çervoneç Kuruş	1052	—	1062	—

Eşham ve Tahvilât	Açıldı		Kapandı	
Tahvilât				
Dahilî istikraz % 5	95	--	94	87,50
Düyunu muvahhade % 4	184	75	184	50
Ru. demir yollar ikramiyeli	9	70	9	79
A. „ A tertibi % 4 buçuk	—	—	—	—
A. „ D „ „ 4 „	—	—	—	—
A. „ F „ „	—	—	—	—
Galata - Beyoğlu Tünel	—	—	—	—
Hisse Senedatı				
İş Bankası	12	05	12	05
İstanbul Tramvay şirketi	—	—	—	—
Anadolu demir yolu „	22	20	22	24
Osmanlı Bankası	—	—	—	—

Ticaret ve Zahire Borsası

Dünkü Zahire Vasatileri

Cinsi	Azamî ku	Azamî Pa	Asgarî ku	Asgarî Pa
Buğday				
Yumuşak 2—3	17	25	17	25
Kızılca —	—	—	—	—
Sünter —	—	—	—	—
Sert 4—5	16	35	14	10
Rozafe	—	—	—	—
Zahireler				
Çavdar yeni	13	20	13	20
Arpa	—	—	—	—
Mısır	—	—	—	—
Un				
Ekstra Ekstra	1200		1175	
Ekstra	1350		1190	
Birinci Yumuşak	1310		1170	
Birinci Sert	1290		1050	
İkinci „	1200		1200	
Üçüncü „	—		—	
Afyon Zile, Malatya	3300		3300	
Tiftik Tonus [Sıvas]	147	20	147	20
Yapağı	—	—	—	—
Fındık içi	—	—	—	—

Limanda

Bugün gelecek vapurlar

Vapurun ismi	Bandırası	Geleceği liman
Afrodite	İta	Cenovadan
Piyer Loti	Fr.	Marsilyadan
Aromor	İng.	Anversten
P. Marya	Rom.	Köstenceden
Germis	Alm.	„
Çar Ferdidant	Bul.	Varnadan

Bugün gidecek vapurlar

Vapurun ismi	Bandırası	Gideceği liman
Cumhariyet	Tür.	Mersine
Konstantinopli	İta.	Marsilyaya
Grodno	İng.	Londraya
Eksfort	Ame.	Nevyorka
Palestina	İta.	Trabzona
Daçya	Rom.	Köstenceye

Liseler mubayaat komisyonundan:

Komisyonumuza merbut umum leylî lise ve orta muallim mekteplerinin bir senelik ağaç kömürleriyle eylûl gayesine kadar kuru fasulye, kuru meyve, salça, bezelye, mercimek, gaz, benzin, vakum ve mazut yağları, hayvan yemleri ve bunlarla beraber Erkek muallim mektebinin pirinç, şeker, kaşer ve beyaz peynirleri, yumurta, patates, ve Kandilli, Erenköy, Çamlıca mekteplerinin süt ve yoğurt, sebze, kuru soğan, ve Galatasaray, Kabataş liseleriyle beraber ekmekleri 28/7/929 pazar günü saat on altıda ihalesi icra kılınmak üzere kapalı zarf usuliyle münakasay konulmuştur. Şeraiti anlamak istiyen taliplerin komisyonumuza müracaatları.

NE OLUR?

Kardeşim dansçi "ALİ BABA„yı kaybettim.Görenler ve bilenler varsa Allah rızası için "ALİ AĞA„ gazetesi idarehanesine haber versinler. "ALİ AĞA„ gazetesi perşembe günü intişar edecektir

Dansçi "ALİ BABA„ nın kardeşi

ALİ AĞA

İstanbul icra dairesinden:

Bir deyni mahkûmunbihin temini için mahcuz ve satılması mukarrer kırk iki parça mobile, kilim ve saire 21 temmuz 929 pazar günü saat on üç buçuktan itibaren Boyacıköyünde iskele civarında Mazhar Paşa zade Veliyyiddin Beyin köşkünde müzayede ile satılacağından talip olanların mahallinde memuruna müracaatları ilân olunur.

Yenişehir Jüjkomiserliğinden:

Yenişehirde mukim tüccardan Güneyceli Hüseyin ağanın ilânı iflâsına karar verilmiş olduğundan eshabı matlûbun otuz bir temmuz 929 tarihine kadar vesaikleriyle birlikte Yenişehir mahkemesi nezdinde müteşekkil iflâs masasına müracaat eylemeleri lüzumu ilân olunur.

Yelkenci Vapurları

KARA DENİZ LÜKS ve SÜR'AT POSTASI

VATAN

vapuru 17 temmuz ÇARŞAMBA

günü akşamı Sirkeci rıhtımından hareketle doğru (Zonguldak, İnebolu, Samsun, Ordu, Gireson, Trabzon, Sürmene ve Rizeye gidecektir.

Tafsilât için Sirkecide Yelkenci Hanında kâin acentesine müracaat Tel. İstanbul 1515

NAİM VAPURLARI

İzmir Postası

Seri, lüks ve muntazam olan

ADANA vapuru Temmuzun **18inci perşembe** günü 16da

Galata rıhtımından hareketle (Canakkale, İzmir, Küllük, Bodrum, Rodos, Fethiye, Antalya, Alâiye ve Mersine gidecektir.

Galata Gümrük karşısında Site Fransez hanında 12 numarada Umumi acentalığına müracaat. Telefon Beyoğlu: 1041

Gelenbevi mektebinin mührü

Gelenbevi orta mektebi müdürlüğünden: Mektebin resmi mührü zayi olmuştur. Yenisi tedarik edileceğinden hükmü olmadığı ilân olunur.

Adapazar hukuk mahkemesinden:

Adapazarının Kara aptiler köyünden Tahir oğlu Şakir ağa tarafından Mecidiye mahallesinden borazancı Mustafa ve Koca Mustafa Paşada Alifıkıh mahallesinde 22 No da iken halen mütegayyip Fehime Hanım aleyhlerine ikame olunan 220 lira alacak davasının yevmü muhakemesinde Mustafa bilvürut diğer Fehime Hanım gelmediğinden ve ikametgâhı da meçhul bulunduğundan ilânen tebligat icrası karargir ve mahkeme 11 eylûl 929 çarşamba gününe talik kılınmış olduğundan yevmi mezkûrde Adapazarı sulh hukuk mahkemesinde hazrı bulnması lüzumu ilânen tebliğ olunur.

Sultan Ahmet icrasından:

Emine Refia Hanım ile Rahime hanımın şayian uhtei tasarruflarında bulunup şuyuunun izalesi zımnında bilmüzayede füruhtuna karar verilen Beyazıtta Kalçacı Hasan mahallesinde makasçılar caddesinde 46 numaralı caddeye nazır iki dükkân ve alt katta iki dükkân birinci katta altı oda bir halâ ikinci katta altı oda bir halâ ceman on iki odayı havi ve terkos ve elektrik tesisatını havi hanın 21 ağustos 929 çarşamba günü saat 15 te ihalei evveliyesi icra kılınacağından talip olanların kıymeti muhammenesi olan on iki bin liranın yüzde onu nisbetinde pey akçesini müstashiben yevm ve saati mezkûrda Sultanahmet icrasına müracaatları ilân olunur.

İnegöl Asliye mahkemesinden:

İnegölün Süleymaniye mahallesinden Süleyman karısı Duda namı diğeri Ayşe kocası Süleyman aleyhine ikame eylediği boşanma davasının gıyaben cereyan eden muhakemede mezburenin boşanmasına dair İnegöl Hukuk mahkemesinden sadir olan 1 haziran 929 tarih ve 362 numaralı ilâm merkumun ikametgâhı meçhul olduğundan tebliğ edilemediğinden ilânen tebliğat icrasını muktezi olmakla ilâmı mezkûr hakkında itiraz ve temyiz etmediği takdirde kesbi kat'iyet edeceği ilân olunur.

Prevautoryom müdürlüğünden:

Haydarpaşada Valde Bağında prevantoryomun binası çatısının tadilen inşasile haricî sıva ve badanası proje ve keşfi mucibince kapalı zarf usulile münakasaya konulmuş ve temmuzun 29 uncu pazartesi günü saat on beşte ihalesinin icrası mukarrer bulunmuştur. Taliplerin yüzde yedi buçuk teminat olarak Fındıklıda güzel san'atlar akademisi yanında mekâtibi âliye muhasipliği veznesine tevdi ederek teklif mektuplarını mahalli mezkûrda yevmi ihale olan pazartesi günü saat on dört buçuğa kadar komisyonu mahsusuna vermeleri ve mahallinde tetkikatta bulunmak ve şeraiti sairesini anlamak üzere müesseseye her gün müracaat edebilecekleri ilân olunur.

6 ıncı hukuk mahkemesinden:

Madam Fimi kocası Kadıköyünde Bazar yolunda Değirmen sokağında 29 No. lu hanede Papas oğlu Yeğik Beyzadyan veledi Nersis Efendi tarafından aleyhinize ikame olunan bir boşanma davasına verilen istidanamenin bir sureti vekiliniz avukat Haçik Markoryan Efendiye tebliğ edildiği halde 7 temmuz 929 tarihli celsede gelmediği anlaşılmağla hakkınızda tahkikatın gıyaben icrasına ve gıyap kararının dahi ilânen tebliğine karar verilmiş olmağla tarihi ilândan itibaren onbeş gün zarfında itiraz etmediğiniz ve yahut tahkikat hakimliği huzuruna gelmediğiniz takdirde hakkınızda hukuk usulü muhakemeleri kanununun maddei mahsusu mucibince gıyaben muamelei kanuniye icra kılınacağı ilân suretile tebliğ olunur.

Seyrisefai

Merkez acentası: Galata başında. Beyoğlu 2362.

Şube acentası: Mahmudiy altında İstanbul 2740.

Ayvalık sür'at Pos (MERSİN) vapuru 16 salı 17 de Sirkeci rıhtımın rektle Gelibolu, Çanakkale, kuyu, Edremit, Burhaniye, lığa gidecek ve dönüşte iskelelerle birlikte Altunol rıyacaktır. Gelibolu için yolcu alınır, yük alınmaz.

TRABZON İKİNCİ POS

(İZMİR) vapuru 18 muz perşembe akşamı rıhtımından hareketle Zo dak, İnebolu, Sinop, S Ünye, Fatse, Ordu, G Trabzon, Rizeye gidec Of, Trabzon, Polathane, son, Ordu Fatsa, Samsu nop, İneboluya uğrayarak cektir.

İngiliz Hüseyin R

vapurları

Haftalık İzmir p

Hüsey

17 tem

çarşamba günü akşamı 18 d rıhtımından hareketle (Gelibolu, ve doğru İzmir) e azimet edecektir.

Yük ve yolcu için Reşadiye caddesinde 12 numar Hüseyin Rüstem vapurları idar müracaat. Telefon: İstanbul 28

BAYRON-MARSILIA-EK

İSTANBUL - PİRE - MAR arasında lüks ve sür'at

(Andros) vapuru 17 tem şamba günü Galata rıhtımınd ketle Pire ve Marsilyaya azim cektir.

"Patris 2„ vaporu 1 ağusto saat 10 da (Pire ve Marsilya) muvasalat 2 ağustos 12 de ve ya 6 ağustos 14 te.

(Andros) vapuru 7 ağus 18 de Galata rıhtımından Midilli, Pire ve Marsilyaya azi cektir. Pire için tenzilâtlı fiatla

Dünyanın başlıca limanları ve konşmento verilir. üçünc yatakli mevkileri vardır.

Umum acenteleri: Anağno ve Siskidis Galatada çinili rıht Telefon Beyoğlu 2612-2613. ve Beyoğlu şubeleri beynelmile vagon kumpanyası.

LOYD TRİEST

Limanımıza muvasalatı be Vapurlar

(MERANO) vapuru 17 çarşamba (Odesa, Roma Bulgaristandan)

(GALİÇYA) vapuru 18 perşembe (İtalya ve Yu dan

(STELLA DİTALYA) 21 temmuz pazar (İtalya nanistan) dan

Yakında limanımızdan ha edecek vapurlar

(PALESTİNA) vapuru 1 muz salı 11 de (Samsun zon ve Batum) a

(MERANO) vapuru 17 çarşamba 18 de (Selânik, İzmir, Pire, Patras, Korfu, saranda, Brendizi. Vened Triyeste) ye

(TEVERE) vapuru 18 perşembe sabah saat 10 da Ekspres) olarak, Pire, B Venedik ve Triyeste) ye

Her nevi tafsilât için G mumhane (Loyd Triestino) acentasına. Telefon Beyoğlu veya Galata sarayında sabık bonmarşası binasındaki yazıh Telefon Beyoğlu 2499 ve Sirkecide Mes'adet hanında hanesine müracaat edilmesi. İstanbul 235.

İstanbul birinci hukuk dair

Galatada Perşembe pazar men hanında mukim ve elekt edevatı ticaretile meşgul iken 1929 tarihinde ilânı iflâsına rilen Aleksandır Varinkton E eshabı matlûbile akteylemiş kongordatonun tasdikine 9 tem tarihinde mahkemece karar olduğu ilân olunur.

Darülfünunlular

[Birinci sahifeden mabait]

...zlerinden maksat Birlik reisi hakkında vaki rivayetin tavzihi endişesi oldumu ve bugün hakikatı anlamakla ihtiyar olduğunu söylemiş ve Hareket gazetesindeki beyanatın yegân yegân ahını talep etmiştir. Orada hazır bulunan gençler ve bir kısım efendiler z alarak Ferruh Beye hücum etmişler gazetedeki beyanatını tavzih etmek istiyen Ferruh Beyin sözlerini mütedit defa kesmişlerdir. Bu vaziyet karşısında Ferruh Bey ve taraftarları salonu terketmişler, mütebiki, ekserisi ppiyeli olan gençler müzakerata devam ile gerek Ferruh Bey ve gerek bu mes'eleler hakkında atideki mukarreratı ittihaz etmişlerdir.

1 — Millî ve vatanî duygularda hassiyetini her zaman ve mekânda izhar etmiş bulunan Türk talebesi, son menfi hadiseler karşısında ve hatta mutlak bir tesanütle meş'ur; ve yekcut bir kitle halinde olduğunu bir defa daha tekrar eder.

2 — Geçenlerde Türk Ocağında şulu ve müdrik gençliğin kendi vicdanından kopan vatanperverane tezahüratını bir beyanatile hafifmeşreplik ve kıymetsiz bir zümrenin manasız bir tezahürü şeklinde göstermek gaflet ve dalâletinde bulunan Millî Türk Talebe Birliği reisinin bu hareketini nefret ve lânetle karşıladığını beyan eder.

3 — Bu vaziyet karşısında Millî Türk Talebe Birliği riyasetinin mumaileyh tarafından temsil edilmesini nezih ve millî duygulariyle telif edemiyen gençlik Millî Türk Talebe Birliği reisi Ferruh Beyi riyasetten müttefikan ıskata karar verdiğini arzeyler.

4 — Gençliğin samimî ve millî tezahürlerini komedya şeklinde tavsif küstahlığında bulunan Hareket gazetesinin bu neşriyatını şiddetle reddeylediğini beyan eyler.

İçtima reisi Mülkiye mektebinden Sıtkı - Kâtip Tıp Fakültesinden M. Raşit - Kâtip hukuktan A. Feridun-Kâtip Yüksek mühendis mektebinden İ. Alâettin.

spor

Mısırlılarla yapılacak maçlar için hazırlık

Galatasaray ve Fenerbahçe takımları Mısırlılara 23, 26, 28 temmuz günleri yapacakları maçlar için idmanlarına devam etmektedirler.

Evvelki akşam Fenerliler Rumların Kurtuluş takımiyle bir maç yaparak bir bire berabere kalmışlardır.

Galatasaray üçüncü takımı da Necdet ve Şadli de dahil olduğu halde Pera takımiyle bir maç yapmış ve 0-6 galip gelmiştir.

Dün akşam Galatasaray birinci takımı oyuncuları ferdî idmanlar ve koşular yapmışlardır.

Adliyede

Kasım Tevfikin muhakemesi

Casuslukla maznun bulunan Kasım Tevfikin muhakemesine dün Ağır ceza mahkemesinde devam edilmiştir.

Mahkemede bazı müdafaa şahitlerinin dinlenmesi tekarrür etmiş iken Kasım Tevfik dünkü muhakemesinde müdafaaya ihtiyacı olmadığını söyliyerek müdafaa şahitlerinin dinlenmesini istememiştir.

Dava hakkında istinabe edilen bazı ifadelerin gelmediği de anlaşılmış ve muhakemenin devamı 22 temmuza bırakılmıştır.

AEG

...alnız bu nam; ma-
...nenin kıymeti hu-
...sunda bir garanti
...kil eder.

...rkiye umum mümessilliği:

...ourla Biraderler

ve şürekâsı

...ata, Voyvoda caddesi No. ...42 Telefon B. 3354-3355

C. H. F.

...nları çalıştırma yurdu ...ürlüğünden:

21 Temmuz

...LENÎ MÜZAYEDE

...çhane başında Münür paşa konağında

...IZ AMELÎ HAYAT

...ebi binası dahilinde kadınlar ...ırma yurdunun çorap men- ...t aşadaki miktar üzerine mü- ...le suretile satılacaktır. İştirak ...k isteyenlerin şartnameyi gör- ... ve teminat akçelerini yatır- ...üzere bu günden itibaren yu- ...aki gün ve tarihte nihayet ...okuza kadar müracat etmeleri

...e erkek	çorabı	2960	Çift
...serize erkek	»	6080	»
...serize kadın	»	3740	»
...serize çocuk	»	760	»

...LAK, BOĞAZ, BURUN

Mütehassısı Doktor

Mükerrem Emin

...gün öğleden sonra Kadıköyünde ...urtçu parkı karşısında No 32 tel: 164

Operatör

...ALİL SEZAİ

...ASUR MEMELERİ ...istül ve sıracaları

...eliyatlı ameliyatsız elektrikle ...vi ve bilcümle ameliyat icra ... Saat 1-7 Divan yolu Acı Hamam No. 20

...TOĞRAF MAKİNESİ

...12 cesametinde ve ens-...tane obtüratör ile anas-...nat 4,5 objektifli mükem-... bir fotoğraf makinesi ...muzun 18 inci perşembe ...nü Sandal bedesteninde satı-...aktır.

...ELEDİYE REİSİ

...Beylerin nazarı dikkatine

...ye mebani numerolar	25
...anizadan kabartma ...erolar	9
...aniza sokak levhaları	45

...şa siparişat sür'atle gönderilir. ...ci Teneke saç imalât fabrikası.

Satılık köşk

...uncukta Nakkaş yokuşu 18 No ...ye 5 dakika mesafede nezareti ...mmeleyi haiz 2 aileye elverişli 11 ... salon ve hamam eşçarı müsmire ...m ağaçları ile muhat vasi bahçe ...e ayrı ayrı mütfakları havi mü-... bir köşk satılıktır. Bir kuyusu ...kosu da mevcuttur. Derunündeki ...müracaat edebilirler.

...yare piyango müdürlüğünden: ...uneleri veçhile 265,000 adet zarf ...00 adet numunesi veçhile rolü ...ıa edileceğinden itaya talip o-...ın pey akçelerile birlikte 18 tem-...29 tarih perşembe günü saat 15 ...ango müdürlüğünde müteşekkil ...at komisyonuna müracaatları.

...üyük asliye mahkemesinden: ...üyüğün Kasımpaşa mahallesin-...n müteveffa Hafız Mehmet vere-...e ait atik kırk zira arsa üzerine ... fevkani dört oda tahtani üç oda ... mutfağı havi şarkan bakkalcı ...acı Ali efendi garben ve şimalen ...uben yol ile mahdut (2000) lira ...ti muhammeneli bir bap hanenin ... taksim olmamasından şuyuun ...ne karar verilmiş ve ihalei evve-...5-8-929 tarihinde icra kılınacağı ...e talip olanların yüzde beş pey ...riyle Bozüyük icra dairesine ...aatları ilân olunur.

YEDİNCİ BÜYÜK
TAYYARE PİYANGOSU

1. inci keşide: 11 Ağustostadır

Büyük ikramiye:

30,000 Liradır

Ayrıca:

18000 15000 12000 10000 liralik ikramiye ve 10000 liralık bir mükâfat. Bu keşidede cem'an 3,000 uumara kazanacaktır.

Türkiye ziraat Bankasından:

Kariyesi	Mevkii veya sokağı	Nev'i	Numarası	Miktarı zira
Maltepe	Eski vapur iskelesi	ev	26	45
»	» »	ev, ahır	28	150
»	Zincirli kuyu	fırın 1/4 H.	4	90
»	Dört yol	ev	8	
»	» »	»	8/1	
»	Hat boyu	köşk	7	(dönüm) 7
»	Bağdat caddesi	ev	13	1500
»	Gülsuyu	ev, ahır	14	
»	Kuyu	ev	14	
»	Mektep	ev	13	
»	»	müskirat fabrikası	13/1	
»	Tahta köprü	ev, ağıl	27	(dönüm) 23
»	Kuru çeşme	ahır, arsa	4	
»	Mektep	ev	3	
»	Feyzullah Ef.	ev	4	
»	Kuru çeşme	tarla	4	(dönüm) 1
»	Bağdat caddesi	tarla	73/75	2,0
Kartal	Meşeli ayazma	köşk	14	(dönüm) 42
»	Saha	ev	5	
»	»	ev	7	
»	Mübadil	ev	11	

Balâda yazılı emlâk ve arazi bilmüzayede kiraya verilecektir. Taliplerin ihale gün ve saati olan 21 temmuz 929 pazar günü saat yarıma kadar bankamıza müracaatları.

Üsküdar mal müdürlüğüuden:

Semti	Sokağı	Cinsi	No.	K: Muamelesi	Müştemilâtı
Kadıköy	yoğurtçu	nısıf dükkân	1	1 800	Fevkinde bir oda, bir halâ
»	»	» »	3	1 150	» »
»	»	pasta fırını	5	1 250	» »
»	»	nısıf dükkân	7	1 000	» »
»	»	» »	9	875	» »
»	»	» »	11	875	» »
»	Moda	» »	99	1 000	» »
»	»	» »	101	1 250	» bir mutfak
»	»	» »	103	1 250	» »
»	yoğurtçuçeşme	ahşap hane	11	4 000	üç katta 9 oda, 2 sofa mutfak ve saire
»	mühürdarbağı	» »	33	6 000	üç katta 10 oda, 3 salon ve bin züra miktarında bahçe

Balâda evsafı muharrer 11 kıt'a emlâk satılmak üzere 12-7-1929 tarihinden itibaren yirmi gün müddetle müzayedeye vazedilmiştir. Dükkânların bedeli defaten, hanelerin bedeli bir senede iki taksitte tesviye edilmek şartiyle taliplerin 4-8-1929 tarihine müsadif pazar günü saat 14 te Üsküdar Mal müdürlüğünde müteşekkil satış komisyonuna müracaat eylemeleri ilân olunur.

Lâleli Harikzedegân Apartmanları devairi

müçtemiasi müdiriyetinden:

Lâleli Harikzedegân devairi müçtemiasının ikinci kısım dairesinde 38 numaralı cadde üzerinde 5 odalı hane müzayede ile icara verilecektir. Talip olanların temmuzun yirminci cumartesi günü sabah saat 12 de ihalei kat'iyesi icra olunacağından pey akçelerini alarak müdiriyete müracaat eylemeleri.

TOPTAN KiRALIK HAN ve DEPO

İstanbulda Bahçekapıda Anadolu hanı civarında altında bir dükkân ve bir depo, üstünde 11 odayı muhtevi (Meyvahoş) hanı toptan kiralıktır. İstiyenlerin Balıkpazarı Maksudiye han 22-23 numaraya müracaatları.

Telefon İstanbul: 4127

Posta ve telgraf levazım müdürlüğünden:

1 — Ambar ihtiyacı olan 23 kalem evrak ve mücelledatın tab'ı kapalı zarf usuliyle münakasaya konulmuştur.

2 — Münakasa 5-ağustos-1929 tarihinde icra edileceğinden taliplerin şartname ve nümuneleri görmek için şimdiden, teminat ve teklif mektuplarını havi zarfları tevdi için de mezkûr tarihe müsadif pazartesi günü saat on dörtte Yeni Postahanede mubayaat komisyonuna müracaatları.

Yüksek Mühendis mektebi mubayaat komisyonundan:

Mektep deposunda mevcut eşyanın icra kılınan müzayedesinde verilen fiatlar muvafık görülmediğinden müzayedenin 18-temmuz-1929 tarihine müsadif perşembe günü saat on üç buçukta icra kılınmak üzere temdit edildiği ilân olunur.

Tahlisiye umum müdürlüğünden:

230 teneke halis Batum gazı pazarlıkla derhal mubayaa edilecektir. Talib-olanların 15 temmuz 929 pazartesi saat ondörtte Galata rıhtım caddesinde Maritim hanındaki merkezi idareye müracaatları.

KARON Alman Kitaphanesi

Beyoğlu Tünel meydanında 523

L·T·PIVER
PARIS

1774 de te'sis edilmiştir.

PODRA-ESANS
KOLONYA SUYU

LOSYON:
Pompeya
Florami
Vivits
Fetiş
Revdor
Şipr
Fujer
Kinin

Porfümöri L. T. PİVER A. Ş., İstanbul Şubesi

Şişli Ahmet Bey sokak No. 56: Tel. Beyoğlu 3044

HAYAT
En mükemmel ve yeni bir şekilde çıktı

En yüksek ilim ve san'at mecmuası

28 sahife 15 kuruş

Avusturya fabrikaları hezaran sandaliyeleri umumî satış deposu; **İstanbulda** Katırcı oğlu hanında 46-47 numaralı **Joz. N. Aciman** telefon **İstanbul 2409** Hamiş; aynı depoda envai çeşit perde ve döşemelik kadife hare ve fantazi kumaşlar mütenevvi ıstor, perde mister, tül; keten perde, örtüler; maroken deriler, piriç korniş masif pirinç ve lake karyolalar ile çocuk karyolaları fabrika fiatına satılmaktadır Fiat maktudur. Handa asansor vardır.

İZMİR

SEPET ÇİÇEK ŞAPKA MEKTEBİNİN
SERGİSİ

18 Temmuz 929 perşembe gününden 28 temmuz pazar akşamına kadar devam edecek olan sergi saat 9 dan 20 ye kadar Beyoğlunda İstiklâl sokağında 102 numaralı mağazada —Ağa Cami civarında — ziyaretçilere açık bulunacaktır. Duhuliye yoktur. Toptan ve perakende satış yapılarcaktır.

Bursada Çekirgede.

Sıhhat otel ve banyosu

Çelik banyosunu havi yatak ve mobilyeleri kâmilen yeniden imal **edilerek** itinalı bir surette tertip edilmiş ve bilhassa ailelere mahsus olan otelime teşrif edecek müşterilerimi fiatların ehveniyetinden ve görecekleri **intizam ve** temizlikten herhalde memnun edeceğimi vadederim. Taşradan **telgraf ve** mektupla istenilen izahata derhal cevap verilir.

Müdürü: Refet

Gümrük Tarifesi ve Kanunu

2 lira fiatla umum kitapçılarda satılır.

İstanbul liman sahili sıhhiye merkezi
Ser tababetinden:

Motorlar ihtiyacı için aleni münakasa suretile asgarî 1 000 **bin azamî** 1 500 bin beş yüz teneke benzin mubayaa edileceğinden taliplerin **şartnamesini** öğrenmek üzere her gün Galatada Kara Mustafapaşa sokağında kâin merkezimiz levazım şubesine ve münakasaya iştirak eylemek üzere **25 temmuz** 929 tarihine müsadif perşembe günü saat on dörtte komisyona **müracaatları** ilân olunur.

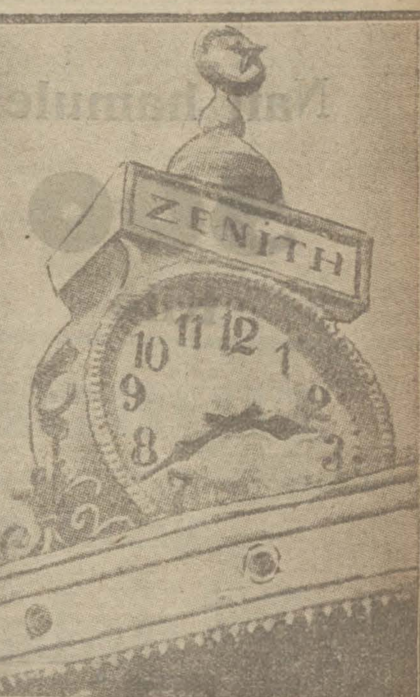

Saatlerin en alâsıdır.

Halis taş delen

içmek için şişelerin üzerinde G. B. markasına dikkat ediniz.

Adres:

Galip Bey Kadıköy 467

DiKKAT

Müşterek ve serbest eğlenceleri havi BEBEK ve YENİKÖY deniz banyoları herkese şayan tavsiye ve en güzel tenezzühtür.

---

unutmayınız

Her gün gideceğiniz yer

Moda - Bostancı

Banyo ve plâjlarıdır

Kadınlar için ayrıca hamamlar vardır

Dr Ekrem Behçet

Etfal hastanesi

Bogaz Kulak Burun mütehassısı

Tepebaşı tramvay istasyonu karşısında Mıstafa İsmail apartımanı birinci kat No.19 tel. 2496

---

8 Büyük Mükâfatlı

L LIP P

Meşhur Saatleri

Davet

1320 senesinde mektebi Tıbbiye askeriyeden neş'et eden arkadaşları... yirmi beşinci senelerini tes'it için yapı-lacak merasime iştirak etmek üzere ad-reslerini bildirmelerini rica ederim.

Sınıf çavuşu Fazlıpaşalı doktor İhsa... Sami Divan yolu numara 189

Doktor Taşçıyan

Paris seririyatından mezun ve 2... sene tecrübeli. Frengi ağrısız iğnele... belsoukluğu idrar darlığı ve zaafı ci... siyetin elektirtkle kat'i seri ve ağrıs... tedavisi Emin önünde, İzmir sok... ğında N-4

YAZ EĞLENCELERİ
AiLE BALOSU

18 Temmuz perşembe akşamında... itibaren her perşembe akşamı:

Arnavutköyünde deniz karşısında

Bosfor Palas grand otelin muhteşem bahçesinde garden parti " Şark gecesi ".

Baloda elbise serbesttir, muhtelif eğlence ve hediyeler.

Her akşam mükemmel cazbant, dans, famil. Otelde asrî tesisat Alaturka Alafranga esrvis, büyük ziyafetler, düğünler tertip ve kabul olunur. Fiatlar mutedildir.

Telefon: Bepek 182

Doktor Kokolatos

Emrazı dahiliye (Göğüs, kalp mi... hastalıkları tabibi mütehassısı, Beyoğlun... sakızağacında 32 No, hanede saat 14-...

Nafi hamulesi **500** Kilo

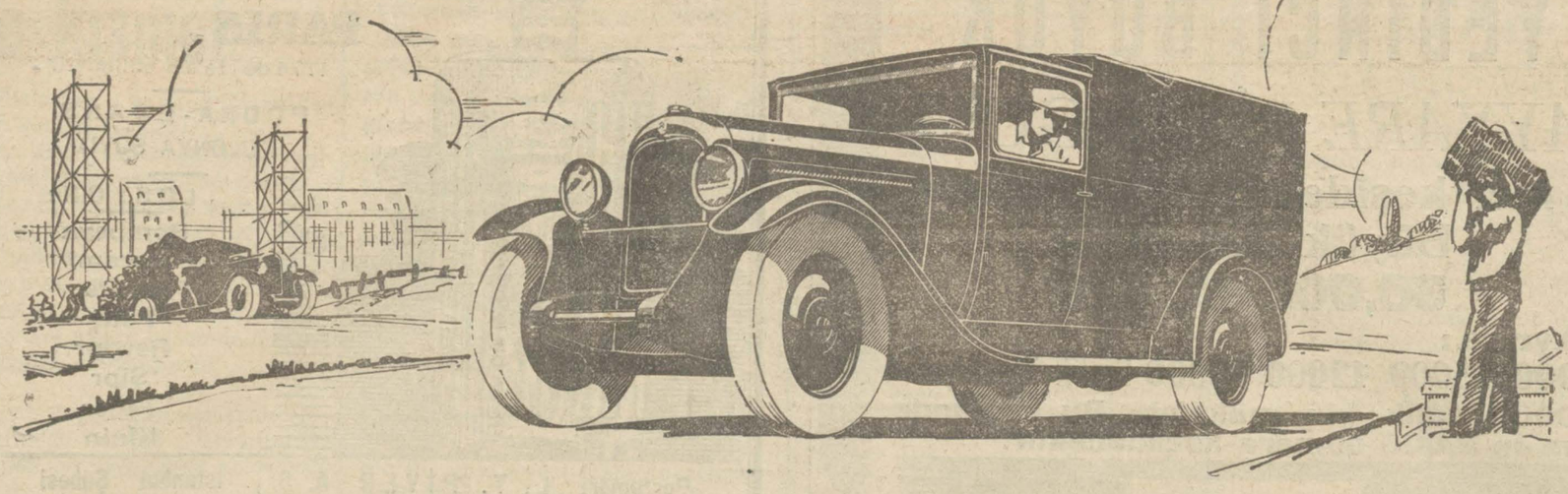

Nafi hamulesi **1000** Kilo

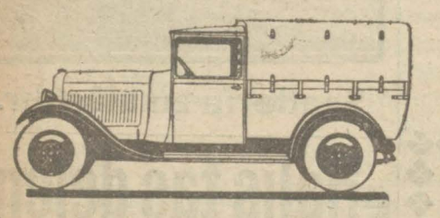

Örtülü kamyonet

EN DAYANIKLI KAMYON

Yegâne eskiyip fersudeleşmiyen 500 ve 1000 kilo nafi hamulelik SİTROEN kamyonetleridir.

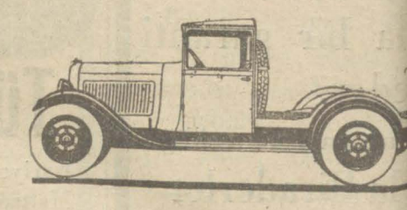

Plato

Sarfedecekleri mesai hesap edilerek imal edilmiş olan şassileri en müşkil hizmetleri dahi yıpranmaksızın ve arızasız olarak ifa edebilir. Karoseri şekillerinin tenevvüü bu iki model kamyonetin her dürlü ihtiyacatı tatmin etmesini temin eder.

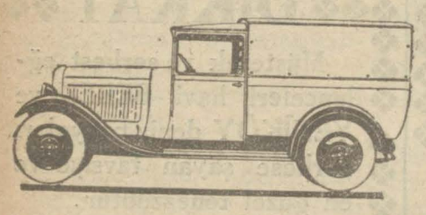

Bulanjer

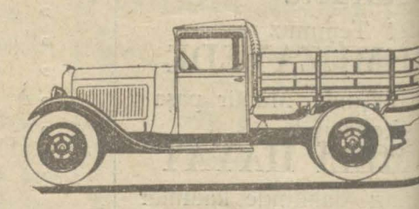

Platform

Metanet ve sağlamlığı ve pek idareli olması sayesinde SİTROEN kamyonetleri orta sikletteki nakliyat mes'lesini tamamen halletmiştir

CITROEN

Türkiye Sitroen umum acantası: SARICA ZADE ŞAKiR
Beyoğlu İstiklâl caddesi Anadolu Han N° 199 = Telefon B. O. 1194

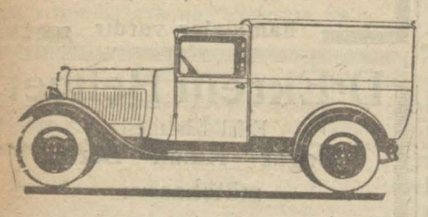

Mağaza koli ve eşyalarını teslime mahsus kamyonet

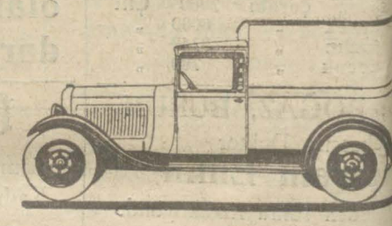

Mağaza koli ve eşyaları teslime mahsus furgon

ELEKTRİK YERİNE KAİM OLAN

Coleman KOLMAN

TRADE MARK REGISTERED

LÂMBALARI VE EL FENERLERİ, ELEKTRİK İHTİYACINI HİSSETTİRMİYECEK DERECEDE MÜKEMMELDİR

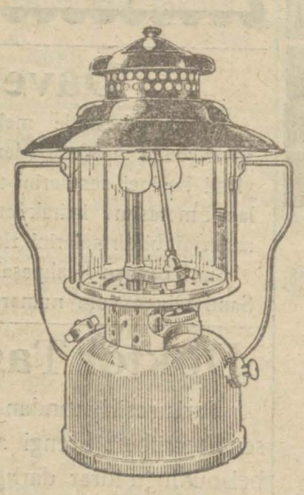

Kolman el fenerleri gece bahçeye ve sokağa gündüz aydınlığını getirir.

Benzin ile yanan, ve bir çocuk tarafından istimal edilebilecek kadar basit olan bu fenerler ve lâmbalar emsaline kat kat faiktırlar.

KOLMAN

Mamulâtı istimal ettikten sonra sonra bunların idare, ve şekillerindeki güzelliğe hayran olacaksınız.

Sarfiyatı her hangi bir gaz lâmbasından azdır ve Verdikleri ziya elektirik ziyasının aynıdır.

KOLMAN

Lâmbalarını istimal edenler tamirat masrafından ve zahmetinden kurtulmuş olurlar.

Mezkûr (KOLMAN) markasının fevkalâde kullanışlı ve istifadeli soba, ocak ve ütülerine de nazarı dikkatinizi celbederiz.

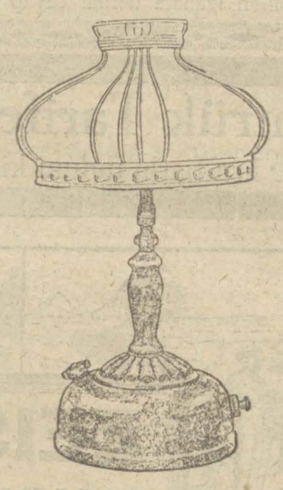

Kolman lâmbasının zarafeti derhal göze çarpar

Kolman feneri en şiddetli havalarda metanetini muhafaza eder

Güzel biçimli bir (Kolman) lâmbası

TÜRKİYE İÇİN UMUMİ ACENTALARI:

FAİK REMZİ ve ŞERİKİ MÜESSESESİ: Sirkeci Nur han No 2 İstanbul
Asaf Eczayı Tıbbiye deposu, Mersin ve Konya
Mehmet Sakin Bey: Diyarbekir ve Gazi Ayıntap

ENO'S "Fruit Salt" meyve tozu 60 senedenberi mide karaciger ve barsakların yardimcısı olmakla müştehirdir. Tuzlu kaynar menbadan istihzar olunan şekersiz, tuzsuz tabii müshildir. Eno's meyvelerin ekser havası nafiasını cami tatlı ve lezzeti lâtiftir.

Sabah ve akşam bir su kadehi derununde bir kahve kaşığı alınır

ENO'S "FRUIT SALT" MARQUE DÉPOSÉE

"Früit Salt" ve "Enø" isimlerile etiketi fabrikanın alâmeti farikasıdır

BİLÛMUM ECZANELERDE SATILIR

FLİTOKS

BİL UMUM HAŞERATI ÖLDÜRÜR

Kokusu sıhhi ve lâtiftir

MİDE HAZIMSIZLIKLARI ŞİŞKİNLİKLER, GAZLERİ EKŞİLİK ve YANMALARINDA (SODO-GASTRİN) Mustahzarı *PEK TESİRLİDİR*

ÜSKÜDAR AMERİKAN KIZ LİSESİ

Mektep eylûlün 19 uncu perşembe günü açılacaktır. Kayit ve kabul için ağustos 6 dan eylûl 6 ya kadar salı ve cuma günleri müdiriyete müracaat edilmelidir.

VERESİ

6 ilâ 8 ay vade ve

75 kuruş
15 günlük
Taksitle
Treç kot
Lâcivert Pa
Kostüm
Manto
Muşamba
Kazak
Çocuk elbi
Hazır ve
Ismarlama

Her nevi yerli ve kumaşları İstanbul Em Köprübaşı No **15-16** Ka elbise mağazasına bu kesip müracaat ediniz.

Inkişaf devre bulunan genç kı sıhhatı için

ARSENOFERA

en mükemmel m dir.

Eczanelerle ecza larında satılı

Doktor A. k

Elektirik makineleriyle belsoğuk darlığı, prostat, ademiktidar, b liği cilt ve firengiyi ağrısız te Karaköyde Börekci fırını sıra

ZAYİ — Namıma muhar Vefik isimli mühürümü Yenisini çıkaracağımdan hükmü yoktur.

Süleymaniye Saatçi numaralı ha

AMORTİLER 330 KURUŞA

Mukabilinde bilet almak şartile amortiler 330 kuruştan tediye olunur.

İSABET KİŞESİ Yeni Postane civarında Aksaraylılar hanı altında No. 16 ŞATIR ZADE KÂMİL

Şubesi Eyupta Camiikebir caddesinde No. 16

Mes'ul Müdür: M.