ALTINCI SENE — N° 1856

ÇARŞAMBA 10 Temmuz 1929

Başmuharriri
YUNUS NADİ

İdarehanesi : Düyunuumumiye karşısında dairei mahsusa
Telgraf : İstanbul Cumhuriyet-Posta kutusu : N° 246
Telefon : Başmuharrir : 2366 Tahrir müdürü : 3236
İdare müdürü : 2365, Kitap kısmı : 472

# Cumhuriyet

HER GÜN SABAHLARI ÇIKAR, SİYASİ TÜRK GAZETESİ

ABONE ŞERAİTİ

| MÜDDET: | Türkiye için | Harıç için |
|---|---|---|
| Seneliği | 1400 Kr. | 2700 Kr. |
| 6 aylığı | 750 Kr. | 1450 Kr. |
| 3 aylığı | 400 Kr. | 800 Kr. |

Nüshası her yerde 5 KURUŞTUR

# Başvekil İsmet Pş. Hz. Şehrimizde

## Rusya ile münasebatımız

Son günlerde her iki memleket gazetelerinin yazılarında yapılan neşriyata atılarak hüküm verilmek istenilirse Sovyetler Rusyası ile Türkiye Cumhuriyeti münasebatının şöyle böyle bir buhran devri geçirmekte olduğunu zannetmek mümkün olur. Halbuki bizim Rusya ile münasebatımız gazetelerden gazeteye değildir, devletten devletedir, ve biz iki memleket arasında devletten devlete olan bu münasebatın dün olduğu gibi bugün dahi azami derecesinde dostane olduğunu kat'iyetle beyan edebiliriz. Rus - Türk dostluğunun bozulması ihtimalinden memnun olmağa hazırlananlar, hiç şüphe yoktur ki, bu ümitlernde inkisara uğrıyacaklardır. Bu dostluğun menbaları yaman, fakat çok kuvvetli tarihî esaslara istinat eder de onun için. Seddi Çin bir efsanedir artık. Türk - Rus dostluğu cihan muvazenesinde Seddi Çini çok ötelerde bırakan bambaşka bir set teşkil etmektedir. Geçen sene Moskovada Kendisine mülâki olduğum Rikof yoldaşa:

— Biz Rusya ve Türkiye dünyanın bu kısmında sulhü muhafazaya kadiriz.

Demişti. Sulhü muhafazaya kadiriz demek, manası çok şamil bir ifade tarzıdır. Dünyanın bu kısmı denilen yerler belki yarı dünyadır. Eğer yakın tarih ile beraber haritayı göz önüne alırsanız bu sözlerin doğruluğunda ne vahşi (pittoresque) bir güzellik bulunduğunu derhal görürsünüz. O kadar ki Rus-Türk dostluğu bugün cihan sulhünün muhklet merkezlerinden bir mühimmini teşkil ediyor denilse hata olmaz. Ve dikkat etmelidir ki bu klâsik manasında bir ittifak değildir, belki sadece, fakat çok samimî, çok esaslı bir dostluktan ibarettir. Bu dostluk umumî harbin dehşetli bir kuvvet halinde kahir olmak istidadını gösteren neticelerine nizam veren inkilâplardan doğdu. İtiraf etmelidir ki bu kadar tarihî ve bu kadar hakikî bir dostluk bir iki gazete patırdısıyle haleldar olmıyacak kadar büyük ve yüksektir.

Zaman zaman, bilhassa ticaret muahedesinin aktine ve tatbikatına ait bahislerde, Rus - Türk münasebatını bizim dahi acı tatlı münakaşa mevzuu telâkki etmiş olduğumuz hatırlarda kalmış olsa gerektir. Fakat bütün o yazılarımızda bize hep iki memleket dostluğunun halelden masuniyeti endişesi hâkim olmuştu. Biz, hep bu endişe ileri ki bazan bir tarafı, bazan diğer tarafı, bazan her iki tarafı birden tenkit ve muaheze etmiştik. Hâlâ o kanaattayız ki Rusya ve Türkiye zimamdarlarının en büyük ve en mühim vazifeleri iki memleket dostluğunu her türlü arızalardan muhafaza etmektedir. Eğer bugün ayni mevzuda söz söylemek için âlemi elimize alıyorsak bu da her iki tarafa ayni hakikatı bir daha ihtar etmek içindir.

Ne olmuş?

Olan şeyler şunlar:

1: Türkiyede komünizm faaliyeti yüzünden bazı kimseler tevkif olunmuşlar, muhakeme olunuyorlar.

2: Bir Rus gazetesi (Pravda) bu yolda başların vaziyetleriyle alâkadar olarak Türkiye Cumhuriyeti rejimi hakkında tarih düşmanlarımızın şimdiye kadar bizim hakkımızda hiç yazmadıkları çirkin nahoş sözler yazmış.

3: İstanbulda şuna buna taarruz eden güya edebî bazı yazılarda komünist dokusu sezilmiş.

4: Senmisin taarruz eden? Al öyle de cevabı: Kızıl Rusya şöyledir, böyledir.... Diye ulu orta atıp tutan bir makale.

Bunlara Rusyadaki ticaretlerinde müşkülât gören Türklerin haklı şikâyetlerini de ilâve edersek son günlerde Rus - Türk münasebatını gölgelendiren cihetleri hulâsa etmiş oluruz.

Hayır, tablo tamam olmak için bir şey daha ilâve etmeli: Soviyetler Cumhuriyeti reisi Kalenin Yoldaşın ahiren memleketimize gelen Moskova Büyük Elçimiz Hüseyin Ragıp Beye Türkiye Cumhuriyeti hakkında muhabbetten

[ Mabadi sa 2 su 1-2 de ]

Cumhuriyet
Ucuzluk kuponu
10 temmuz çarşamba

Cumhuriyet
Ucuzluk kuponu
10 temmuz çarşamba

Cumhuriyet
Ucuzluk kuponu
10 temmuz çarşamba

# Hoş geldin, İsmet Paşa!..

## Başvekilimiz halkın muazzam tezahüratı arasında Pendiğe indi

### İsmet Pş. Hz. yolda muhtelif istasyonlarda inerek halka mahallî ihtiyaçlarını sormuşlardır

### İzmitten Paşayı karşılayan muharririmizin intibaları

Muhterem Başvekilimiz İsmet Paşa Hz. dün şehrimizi teşrif buyurdular. Müşarüniileyhi istikbal için bir muharririmiz İzmite gitmiş ve İsmet Paşa Hz. nin hususî trenlerile güzergâhtaki tezahüratı takip ve tesbit ederek avdet etmiştir. Muharririmizin notlarını dercediyoruz:

**İzmitteki istikbal merasimi**

Saat, sabahın sekizi. Arazözlerin daha erkenden caddeleri sık sık sulamasından da belli ki, İzmit müstesna bir gün geçirmeğe hazırlanıyor. Sokaklar, istasyona doğru gidenlerle dolu. İstas-

İsmet Pş. Hz. kendilerine İzmitta arzı hoşamedi eden muharririmizin elini sıkıyor

yonda bir askerî müfreze mevki almış ve orada bir muzika çalıyor.

İzmitliler, sevgili Başvekilimize kavuşmakta gecikmediler. Filhakika saat tam 10 u 19 geçe, İsmet Paşa Hz. ni muhterem refikalarile çocuklarını, ya-

İsmet Pş. Pendikte Kâzım Pş. ile müsafaha ediyor

rlerini ve diğer maiyetlerini hamil olan hususî trenin defne yapraklarile süslenmiş lokomotifi İzmit istasyonuna giriyor, bu sırada muzika selâm havasını serennüm ediyordu.

**İsmet Paşa Hz. nin atları**

Hususî tren, bir kaç eşya vagonu, iki servis ve bir salonlu ve yataklı vagondan mürekkepti. Eşya vagonlarından birinde bir otomobil, diğer ikisinde İsmet Paşa Hz. nin koşu ve binek hayvanatı bulunuyordu.

Tren istasyonda tevekküf edince, başta fırka kumandanı Asım paşa, İzmit valisi Eşref, Üssübahrî kumandanı Halim B. ler olduğu halde, müstakbilin İsmet Paşa Hz. nin bulundukları vagon salonunda müşarüniileyhe arzı hoşamedi etmişlerdir. Bu meyanda Koca Eli meb'usları Salâhattin, Ragıp, Kılıçoğlu Hakkı, Kars meb'usu Faik ve Bolu meb'usu Cevat Abbas B. lerle İstanbul gazeteleri muharrirleri de bulunmakta idiler.

**Paşa Hz. ve ağaç muhabbeti**

Başvekl Paşa Hz. müstakbilinin ayrı ayrı ellerini sıktıktan sonra, Vali Eşref B. den:

— Hasat başladı mı, sualini sormuşlardır.

Eşref B. Koca Eli vaziyeti ziraiyesinin bu sene iyi olduğunu söylemiş, İsmet Paşa Hz. de şu cümleleri ilâve eylemiştir:

«— Mısırları iyi buldum. Fakat, bu mıntakada mahsulâtın nisbetini iyi bilmediğim için ekinleri çok yüksek gördüm.»

Paşa Hz. Asım Paşaya tevcihi hitap

[ Mabadi sa 4 sü 1-2 de ]

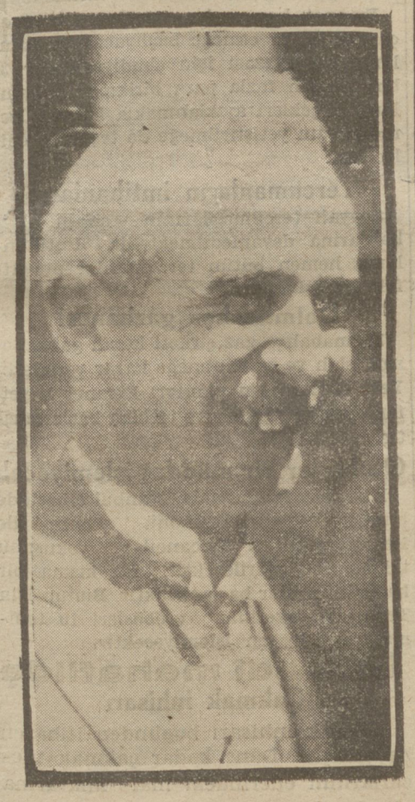

Sevgili İsmet Paşamızın dün hususî fotografcımız tarafından alınan resimleri

İsmet Pş, Hz. Kâzım Pş. Hz. ile birlikte Pendikte ikametlerine Tahsis edilen köşk önünde otomobillerinden inerlerken

## Siz ne dersiniz?

### Sahanlık bileti ihdas etse!..

Birkaç defa yazdık, bugün de yazıyoruy, yarın da yazacağız. Anadolu Demir yollar idaresi Haydarpaşa - Pendik hattında oturan halkı hiç te memnun edememektedir. Gerek biletler hakkındaki lüzumsuz ve manasız takyitler, gerek vagonların kifayetsizliği yüzünden yolcular çok sıkıntı çekmektedirler. İdareden biraz hareket ve gayret beklemek hakkımızdır.

Geçen gün de dediğimiz gibi İdarenin bu ihmal ve lâkaydisi netice itibarile kendi aleyhinedir ve kendi bindiği dalı kesen gafil vaziyetindedir.

Dün akşam bizzat şahit olduk, bir çok yolcular, vagonlarda her günkü gibi yer bulamadılar, sahanlıklarda bin bir zahmetle ayak üstünde seyahat mecburiyetinde kaldılar. Bu vaziyetten muztarıp yolculardan biri:

Anadolu Demir yollar İdaresi, bir de sahanlık bileti ihdas etse de nasıl olsa ayakta gittiğimize göre fazla mevkifarkı vermemiş olsak, dedi.

Eeeey Haydarpaşa - Pendik yolcuları bu fikre:

**Siz ne dersiniz ?**

## Balkanlı talebe kongresinde

# Darülfünunlarda balkan lisanlarının tedrisi

### Evvelki akşamki ziyafet esnasında Macar talebe ile Rumenler arasında bir hadise oldu

**Dün komisyon halinde toplanan murahhaslar**

Balkanlı talebe kongresi dün saat 2de komisyon halinde içtima ederek geç vakte kadar müzakeratta bulunmuştur. Komisyona Romen murahhaslarından M. Çerkez riyaset etmiştir.

Komisyona reis Naşit, İbrahim, Tahsin ve Hâlit Beylerle diğerleri komşu hükûmet talebe murahhası olarak 14 zat iştirak etmiştir.

Bütün teklifler ve arzular üzerinde ittifak hasıl olmuş ve mutabık kalınmıştır.

Bu meyanda, Darülfünunlarda Balkanlılar liasnının tedrisinin temini te karrür etmiştir.

Komisyon bugün öğleden sonra in kat ederek mesaisine devam edecekti

Misafirler dün sabah Askerî müzesini ve Ayasofyayı ve Sultanahmedi gezmişlerdir.

Dün öğleden sonra M. «Borghesan» ismindeki İtalyan murahhası da şehrimize gelmiştir.

Bugünkü müzakerata iştirak edecektir.

[ Mabadi sa 3 sü 6 da ]

# İrtişa maznunları

## Tahkikat devam ediyor, dün de bazı şikâyetler dinlenmiştir

Barut inhisarı mes'elesinde irtişa maddesinden maznun ve mevkuf bulunanlar hakkındaki tahkikat ve isticvabata dün de akşam geç vakite kadar devam edilmiştir.

İrtişa maznunu bulunan Jak Freskonun da istintak ve tahkikat neticesinde Müddei umumilik tarafından tevkifine lüzum gösterildiğini ve zabıtaca yapılan taharriyet neticesinde yakalânarak Adliyeye getirilip müstantiklikte üç buçuk saat ifade alındıktan sonra Tevkifaneye nakledildiğini yazmıştık.

Jak Freskonun kendi gidere Adliyeye teslim olduğu hakkında ki şayıa doğru değildir. Dün Salamon Sasi isminde birinin de tahtı tevkife alındığı söylenmiş ise de Salamon Sasi barut inhisarı irtişa işinde gayrı mevkuf olarak isticvap edilmektedir. Dün bu mes'ele ile alâkadar bir kaç şahıs daha binlenmiştir.

[Mabadi Sa. 3 Sü. 2 de]

# Güzellik Müsabakamız

## Reylerinizi 20 temmuza kadar gönderiniz

### Şimdiye kadar aldığımız reylerin bir kısmını daha tasnif ettik

Hicran H. No. 197 — Feriha Tevfik H. No. 11 — Leman H. No. 51 — Mel. Nina No. 97

**Yaptığımız tasnifte en fazla rey alan güzellerden dördü**

Karilerimizden aldığımız reylerin bir kısmını daha tasnif ettik. Bundan evvelki tasniflerin neticelerinde gene bazı değişiklikler oldu. Yeni neticeyi şu suretle arzediyoruz:

| Numara | İsim | aldığı rey |
|---|---|---|
| 31 | Semine H. | 294 |
| 94 | Sema » | 289 |
| 119 | Muallâ Suzan H. | 281 |
| 18 | Melek Aslan » | 269 |
| 21 | Güneş » | 267 |
| 66 | Türkân Rasim » | 266 |
| 82 | Mel. Araksi | 255 |
| 113 | Mel Eleni Lagudakı | 234 |
| 122 | Siyah İnci H. | 222 |
| 4 | Hicran » | 197 |
| 11 | Feriha Tevfik H. | 185 |
| 51 | Leman » | 419 |
| 97 | Mel. Nina | 168 |
| 38 | Suzan Hasan H. | 153 |
| 65 | Mel. Aspasya Kriki | 148 |
| 114 | Nezahet Cemil H. | 139 |
| 37 | Mel. E. B. | 130 |
| 35 | Yıldız H. (Bursalı) | 127 |
| 25 | Mel. N. H. | 121 |
| 39 | Mel. D. B. | 119 |

Bunlardan maada birden yüze kadar rey alanlar varsa da bugünlük en fazla rey alan 20 güzelin isimlerini derc ile iktifa ediyoruz.

Bazı karilerimiz bu tasnifi kat'i zannediyorlar. Daha tasnif edilmemiş çok rey mevcut bulunduğu gibi 20 temmuza kadar bir hayli rey daha gelecek şüphesizdir. Son ve kat'i tasnif 20 temmuzdan sonra yapılacaktır.

— 11 —

# İngilizler Hindistana nasıl girdiler?

## "Ost İndiya„ kumpanyası aldığı imtiyaz sayesinde Hindistanı kasup kavurmuştur

**Muharriri: Ağaoğlu Ahmet**

1600 senesinde Kralıça Elizabet Ost İnbiya kumpanyasının nizamnamesini tasdik etmiştir. Bu nizamname mucibince mezkûr kumpanya İngilterede gönüllü asker toplıyarark kendi hesabına teslih etmek ve donanma tertip ederek Hindistana askerî ve ticarî seferler yapmak imtiyazını almıştır. Kumpanya evvelâ Portekizliler ile çarpışmış ve bunları kolaylıkla Hindistanın şimali garbisinden tardetmeğe muvaffak olmuştur. Buradan kumpanya Hindistanın şarkına ve garbına doğru yayılmağa başlamıştır. Fakat bir taraftan Fransızlar, diğer taraftan da yerli müstakil prensler ile çarpışmak mecburiyetinde kalmıştır. Bu mücadele tamam iki asır devam etmiştir. Mücadele esnasında İngilizler seciyelerine hassolan sebat, azim, irade gibi yüksek faziletleri ibraz etmekle beraber İngiliz namını Hint hatırasında ebediyen kinle yadettirecek bir çok merdut hareketlerden de tevekki etmemişlerdir. Burada tezvir, hile, ihanet ve irtişa açık ve mertçe mücadele ile yanyana yürüyordu. Ahaliyi yerli prenslere, prensleri prenslere karşı tahrik etmek ve ferdası günü dost prensi terkeylemek, dini ihtilâfları körüklemek, müslimanı mecusiye, mecusiyi müslimana karşı koymak, Para ile adam satın almak ve gene para ile ihanet ve hiyanet ettirmek: İşte bu mücadele tarihçesinin irae ettiği manzaralar. Bu hususta en ileri giden kumandan kompanyanın meşhur valisi Hastinks tır. Bu adam hakkında bir muharrir şöyle yazıyor: «Yerli prenslerle muamelesinde bu adam hiç bir ahlâkî prensibe riayet etmezdi. Sırf fazla vergi almak için Benars şehrini alt üst etti ve meşru sahibinden alarak diğer birisine teslim etti. Oud (ut) prensesinden cebren bir milyon İngiliz lirası aldı. Hulâsa kumpanyayı kazandırmak için hiç bir vasıta önünde tereddüt etmedi.»

«İngiltere Hindistanı nasıl zaptetti.» (How Egland occupied İndia) nam eserin müellifi kumpanyanın faaliyetini şöyle tarif ediyor: «Hint ve Atlantik denizleri üzerinde korsanlık yapmak, Hacı kafilelerini soymak, Şimali Avrupa ile şark arasındaki ticareti inhisar altına almaktan ibaret olan seksen senelik faaliyet esnasında kumpanyaya senevî yüzde 174 kazanç temin etmiştir. Fakat bu da kifayet etmemiş ve Hindistanda ticaret usulleri üzerine müstenit bir devlet teşkil etmek istemiştir. Bu maksatla (1689) senesinde Londradaki idare merkezi Hindistandaki mahallî şubelere bir talimatname göndermiştir, bu talimatnamede deniliyor ki: «Verilerden azami randman temin etmek ticaret kadar idareyi de düşünürüyor. Ticaretin bin bir tesadüflere maruz kalması ihtimaline karşı vaziyetimizi bu vergi vasıtasile temine çalışmalıyız. İşte bu usul bizi Hindistanın sahibi yapabilir.» Tavsiye edilen usul bütün şiddetiyle tatbik olunmağa başlamıştır. İngilterenin Hindistanda ilk elde ettiği daha BİNGALE sahasıdır. Burada ikinci saha BİNGALE sahasıdır. Burada İngiliz işleri yerli prenslerin mallarını müsadere etmek olmuştur. Kumpanya tarafından icrayı faaliyet eden meşhur komandan Klayu nun Mir Cafer ile akdettiği olduğu mukavele bu hususta bir nümunedir. Klayu silâh kuvveti ile Bingale Prensini haletmiş ve yerine hiyanetle kendisine muavenet etmiş olan Mir Caferi getirmiştir. Fakat Mir Caferden de kumpanya hesabına nakten bir buçuk milyon ve mücevheratla da diğer bir buçuk milyon İngiliz lirası almağı unutmamış ve kendisi için de 500 bin lira temin etmiştir. Ayni zamanda Mir Caferin tahtı idaresine tevdi ettiği memleket ahalisi üzerine kumpanya hesabına vergi vazetmiştir. Bu hadiseyi diğer ayni mahiyette hadiseler takip etmiştir.

1757 senesinden 1857 senesine kadar kumpanya yalnız harp tazminatı olmak üzere üç yüz milyon İngiliz lirası temin etmiştir. Fakat alınan yalnız nakit değildir. Her türlü bahane ile her şey üzerine vazıyet edilmiştir. Meselâ yerli prenslerden birisi ölür ve varis bırakmazsa kumpanya kendisini bu gibi prenslerin varisi olmak üzere ilân etmiştir. (Satari) (Cansi) (Tanjori) eyaletleri bu tarzda zaptedilmişlerdir. Fakat Hint servetinin İngiltereye intikalinin en esaslı ve daimi vasıtası vergi idi. Kumpanya Mogol sülâlesi zamanından kalma vergi usulünü ipka etmiştir. Vergi cibayeti hususunda İngilizlerle Mogoller arasında ne kadar fark olduğunu «Huntey's Onnals of rual Bengal» nam İngiliz eserinden anlıyabilirzi. Bu eserde verilen resmî malûmata göre Mogoller zamanında Bingale ayaletinden 818 bin İngiliz lirası vergi alındığı halde kumpanya ilk senede bile bu meblâğı bir buçuk milyona iblâğ etmiştir. 1790 senesinde ise bu meblâğ iki buçuk milyona baliğ olmuştur. İşte bu gibi tazyikler sayesinde kumpanya altı senelik kısa bir müddet zarfında yalnız Bingale eyaletinden bütün masarifini temin ettikten başka dört milyon İngiliz lirasını safî kazanç olmak üzere kaydetmiştir. Bu tazyikler ahali üzerine tahripkâr bir tesir icra etmiş, tazyike ve müzayakaya maruz kalan halk yahicret etmiş veya mahvolmuştur. Zamanın valisi kumpanyanın Londradaki merkezine bu hususa ait atideki manidar raporu yazmıştır: (ahalinin asgarî olarak üçte birinin helâk olmasına ve binaenaleyh ekinin de ayni nisbette azalmasına rağmen bu sene vergi hasılatı 1772 geçen senekinin aynıdır. Verginin tahsili hususunda istimal olunan tazyika ayni şiddetle devam olunmaktadır.»

Hayasızlığa varacak kadar açık ve sarih olan bu sözler her türlü tefsirden müstağnidir.

Vergi ile beraber ticaret te Hindistanı soymak için bir mühim vasıta idi. Kumpanya ticarete de cebir usulünü vazetmiştir. Kumpanyanın acentaları eşyayı kumpanya tarafından vazedilen cebrî fiatla yerlileri mübadeleye icbar etmişlerdir.

Selâhiyeti herkesçe müsellem olan İngiliz muharrirlerinden meşhur (Digboy) «Prosperine İndia» yani (Mes'ut Hindistan) nam eserinde, kumpanyanın bütün bu gaspu garet vasıtaları ile Hindistandan almış olduğu paranın mikdarını bir milyar İngiliz lirası olarak tahmin ediyor.

Kumpanyanın icra ettiği tahribat bununla da kalmamıştır. Hint sanayiini de öldürmüştür. İngilizlerin Hintdistanagelmeden evvel Hindistan yalnız kendini geçindiren değil ayni zamanda Asyaya ve Afrikaya vasi miktarlarda eşya sevkeden müstakil ve zengin sanayie malikti. Hint mensucatı, Hint kumaşları, şalları ve müslinleri bütün şarkta meşhurdu. Bunlar hem ucuz ve hem de dayanıklı idi. Hatta İngiliz hakimiyetinin ilk devrinde Hindistan mamulâtı Londrayı ve İngiltereyi bile istilâ etmiştir. O derecede ki İngilizler kendi mamulâtlarını himaye için tedbirler ittihaz etmek mecburiyetinde kalmışlardır. Bu cümleden olarak kumpanyaya verilen imtiyaz mucibince Hint ihracatı kumpanyanın elinde temerküz ettirilmiş ve kumpanyada Hint mahsullerinin harice çıkarılmasına mani olmuştur. Bu meyanda İngilterede makina usulü taammüm etmeğe başlamış ve bunun neticesinde Hindistan sanayii ölmeğe mahkûm kalmıştır.

[ Mabadi var ]

# Rusya ile münasebatımız

[ Baş makaleden mabait ]

Türk Reisicumhuru hakkında hürmetten ibaret olarak tevdi ettiği gayet samimî hissiyat.

Biz yukarıda hulâsa olunan şaibeler arasında her iki taraf gazetelerinden birisinin hududu geçen neşriyatını ayni zamanda şayanı muahaza buluruz. Malûmdur ki kaidei umumiye olarak devletlerin dahilî işleri haricin dahlü tarruzundan masundur. Biz, her hangi bir sui tefehhümle dostluğa halel gelmesin diye, Rus - Türk münasebatında bu esası ahdî ahkâmı mahsusa ile tayin dahi etmişizdir. Biz Rusyanın rejimin itibarile dahilî işlerine karışmayız. Rusya da bizim ayni işlerimize karışmaz, karışamaz. Amma filen Rus gazetesi şöyle böyle yazmış. Olabilir, buraya cevap verecek filân gazete yoktur gibidir. Ve nihayet filân adam böyle demiş ve filân gazete böyle demşi diye ortadan şaşacak ve telâşa düşecek kimse olamayız. Her iki tarafın devlet münasebatı itibarile bu hadiselerden müteessir olamıyacaklarını kuvvetle tahmin ederiz. Burası böyle olunca mes'ele iki taraftaki bazı neşriyatın ölçüsüzlüğüne münhasır kalıyor demek olur. Bu halde iki memleket dostluğundaki şayan şümul kıymet ve ehemmiyetini takdir edenlerin nazarı dikkatlarını bu ölçüsüzlük üzerine celbetmek muvafık olur.

Biz kendi hesabımıza Türkiye için komünist faaliyetinden korkanlardan değiliz, ve bu ilmî kanaatımız kanunî tesisatımızla da müeyyet ve müemmendir. Binaenaleyh ufak tefek hadiseleri izam ederek evhamu hayalât içinde boğulacak kadar mübalâğaya düşmeğe asla cevaz veremeyiz. Hele doğru veya yanlış bir edebiyat kavgasını Rus rejiminin mevcudiyetine taarruz edecek kadar ileri götürmek kolay kolay affolunur hiffetlerden sayılamaz.

Dahilî Türk işlerinden konuşan Rus gazetesi fena hareket etmiş olduğu gibi Rus rejimini - Rusyaya en düşman memleketler matbuatının ancak yapabilecekleri kadar şiddetli bir lisan ile - tenkit etmek te ayni suretle fenadır. Biz yalnız dünya müvacehesinde ve yalnız Rusyaya karşı değil, kendi samimî vicdanımız da kendimize karşı bir kanaatle millî mevcudiyetini ve millî emel ve haklarını millî hudutlarının çerçevesi dahiline hasretmiş bir milletiz. Bu bizim samimî olduğu kadar çok açık siyasetimizdir. Millî hudutlarımız haricindeki ırktaşlarımızın talileri ile iştigale hakkımız olmadığı gibi komşu devlet rejimini önüne gelen insanları rastgele mahvu tahrip ile meşgul barbar, canavar ve vahşi bir idare olarak ta bilmiyoruz. Hele Rusyanın şu kapitalist devletle, bu kapitalist şirketle müzakere halinde bulunduğu gibi işlerden güya Soviyetler Rusyasını ittiham eder işler gibi bahsetmek sadece çocukluktur.

Türk devletinin bu türlü alelâcayip efkâr ve hissiyata tamamen yabancı olduğunu söylemeğe hacet bile yoktur. Türk milletinin dahi bu nevi demagoji evhamu hayalâta metelik vermyeicek kadar âkil ve reşit bir millet olduğunu o milletin efkârına tercüman bir ferdi olarak biz temin edebiliriz. Her dedikodunun fevkinde bir hakikat vardır: Türk - Rus dostluğu. Bu dostluğun iyiliği sabittir, fenalığının emaresi görülmemiştir, ve bizce kolay kolay görülmiyecektir de.

**Yunus Nadi**

# Şehir ve Memleket haberleri

## Buz yok!..

## Lokantalarda balıklar etler hep kokuyor

### Lokantacılar cemiyeti İktisat vekâletine şikâyet etti

Dün Lokantacılar Cemiyeti vekili umumisi gazetemize telefon ederek şu malûmatı vermiştir:

— İstanbulda buz yoktur. Esnaf buzsuzluk yüzünden fevkalâde sıkıntı çekmektedirler. balık et ve emsali gibi mevat tamamen kokmaktadır. Sıcakların böyle şiddetlendiği anda buzsuz bunları muhafaza imkânı kalmamıştır. Bütün mesaimize rağmen buz bulamadık. Acaba makinelerde bir arıza mı var diye Karaağaç mezbahasına telefon ettik. Fabrika Müdürü «Hiçbir arıza yoktur. Her tarafa sevkiyat yapılmaktadır» cevabını verdi... Lokantacılar buzsuzluk yüzünden çok sıkıntı çekmektedirler. Telefonla İktisat Vekâletine müracaat ederek şikâyette bulunduk!»

Filhakika İstanbul halkı buzsuzluktan fena halde müştekidir. Hele Kadıköyünde, Kızıltoprakta ve bütün hat boyunda okkasına 3 kuruş değil otuz kuruş ta verseniz bir dirhem buz bulmak imkânı yoktur. Dün Ortaköyde maruf bir müessesenin müdürü de gazetemize telefon ederek ne orada, ne de Beşiktaş ve Bebekte buz bulamadıklarından şikâyet etmiştir.

Emanetten alınan malûmata nazaran buz ihtikârı da başlamıştır. Buzun her tarafta narh mucibince üç kuruşa satılması lâzım geldiği halde bir çok yerlerde fazlıya satıldığı görülmüş mes'ele Emanete ihbar edilmiştir. Emanet te keyfiyeti dün Zabıtai Belediye merkezlerine tebliğ etmiştir.

Narhtan fazla fiatla buz satan bayiler hakkında zabıt varakası tanzim edilecek ve badema bunlara buz sattırılmıyacaktır.

Emanetin satış mevkilerini de tezyit etmesi lâzımdır.

## Şehir işleri

### Ada çamları

Ada çamlarının muhafazası için bunların Evkaftan Şehremanetine kira ile verilmesi kararlaşmıştı. Bu hususta Evkafla Emanet arasında yapılan mukavelename Heyeti Vekilece tasdik edilmiş ve Emanete bildirilmiştir. Mukavele mucibince Evkaf çamları 20 sene müddetle ve senevi 200 lira bedeli icarla Emanete kiralamıştır.

Emanet hemen bu seneden itibaren çamları ıslah etmeğe başlıyacaktır. Çamların muhafazası için şimdiye kadar 30 bin liradan fazla para birikmiştir. Çamların böcekleri ayıklanmakla beraber yeniden çam yetiştirilmeğe de teşebbüs edilecektir.

### Tercümanların imtihanları

Seyyah tercümanlarının şifahi imtihanlarına devamedilmektedir. İmtihanlarda hemen bütün tercümanlar muvaffak olmuşlardır.

### Dolmabahçe gazhanesi

Dolmabahçe gaz şirketi kendi gazhanesini ıslah ve tevsi etmeğe karar vermiştir. Yeni gazhanenin plânları Emanet heyeti fenniyesine verilmiş ve tetkika başlanmıştır.

### Otobüsler bir müddet işlemiyecek

Kanalizasyon inşaatı İstanbul cihetinde bitmek üzeredir. Eminönü şebekesi ile Beyazıt şebekesi Fincancılar yokuşunu takiben birleştirilecektir. Bu kısma bir kaç güne kadar başlanacaktır. Bunun için Tramvay şirketinin otobösleri 10 temmuzdan itibaren işlemiyecektir.

## İktisadî mehafilde

### Çakmak inhisarı

Çakmak inhisarı bugünden itibaren başlamıştır. Düne kadar çakmak tüccarlarının ellerindeki mal miktarına ait olan beyannameleri kabul edilmiştir.

### Anterepo buhranı yüzünden bir ihtilâf

Yeni gümrük tarifesinin pek yakın bir zamanda mevkii tatbika vazedilmesi ve bu sene memlekete hariçten fazla miktarda buğday ithal edilmesi yüzünden hasıl olan antrepo buhranı Rüsumatla, Liman ve Rıhtım şirketleri arasında bir ihtilâf çıkmasına sebep olmuştur. Rüsumat idaresi tüccar eşyasının biran evvel antrepolara yerleştirilmeleri için müracaatlar karşısında kalmaktadır. Liman şirketi ise Rıhtım şirketinin teahhüdatını ifa etmediğini ve Rıhtım şirketi de Liman şirketinin tahmil ve tahliye işlerini yapmadığını iddia etmektedir. Bu vaziyet karşısında tekrar Maliye ve İktisat Vekâletlerine müracaat edilmiştir.

### Âli İktisat Meclisi

Âli İktisat meclisi bugün de toplanarak iktisat siyasetimizin tetkikatına devam edecektir.

## Son münakaşe

## HalitFahri Beyle Hukuk Talebe Cemiyetinin protestoları

### Her münakaşaya giren bolşevik midir?

Evvelki gün Türk Ocağında vuku bulan içtimada ittihaz edilen karar bir hayli münakaşalara, dedikodulara sebebiyet verdi. Biraz fazla şiddetli bir edebiyat münakaşasından siyasî ve içtimaî bir mes'ele çıktı, bu münakaşanın altında bolşeviklik olduğu fikri ortaya atıldı.

Dün bu mes'ele hakkında biri İstanbul Hukuk Talebesi Cemiyetinden, diğeri de şair Hâlit Fahri Beyden iki protesto mektubu aldık.

Hâlit Fahri Bey, bu mektubunda, Türk Ocağında verilen karara nazaran Yakup Kadri Beyin yazılarına mukabelede bulunan herkesin de bolşevikilikle ittiham edilmiş olmasını protesto etmektedir.

Hâlit Fahri Beyin mektubuna nazaran içtimada iki mes'ele birbirine karıştırılmıştır. Putları kırmak mes'elesi ile Yakup Kadri Beyin hücumları bir çırpıda halledilmek istenilmiştir. Halbuki bu iki mes'ele tamamen yekdiğerinden ayrıdır. Putları kırıyoruz diyenler arasında belki bolşevik fikirleri besliyenler olabilir; fakat nihayet o da esasından doğru veya yanlış bir edebiyat münakasasıdır. Yakup kadri Bey mes'elesinin ise bu putları kırma mes'elesi ile hiç alâkası yoktur. Çünkü Yakup Kadri Beye o makalesinden dolayı hücum edenler arasında putları kırmak şöyle dursun, onlara Yakup Kadri Beyden fazla hürmet edenler vardır.

Hâlit Fahri Bey diyor ki:

«Açıkça sormak isterim ki, niçin Hamdullah Suphi B. in ittihamları hemen hemen Yakup Kadri Beye muarız olan herkesi bolşevik gibi göstermek gayesine matuftur? «Edebiyat maskesi altında...» iması bu zannı tevlit edebilecek mahiyettedir. Mes'ele haddi zatında Yakup Kadri Beyin «saman ekmeği yiyen gençlik» mevzulu makalesinden çıkmıştır ve bu mes'eleye muarız olan hiç birimiz, ben de, sizde, öteki de, beriki de bolşevik değilizdir.

Son sözüm, kararnamedeki umumi isnadın, velev şüphe halinde bile, herkese teşmil edilemiyeceğini bir kere daha tekrar etmektir.»

**Hukuk talebe cemiyetinin protestosu**

Hâlit Fahri Beyin haklı bulduğumuz bu itiraz ve protestosundan sonra Hukuk Talebe Cemiyeti riyasetinden varit olan protestoyu da aynen dercediyoruz:

Hukuk Talebe Cemiyeti riyasetinden:

«Dün Türk Ocağında bir kısım Darülfünun talebesinin bazı komünistler hakkındaki içtimaında bazı Tıbbiyeli arkadaşlarımızın Hukuk Talebe Cemiyetine ve onun iki uzvu olan İhsan ve Ferruh Beylere isnadatta bulunmak suretile mes'eleye Talebe Birliği kongrelerine ait hususî ve sahsî rekabet hislerinden mülhem olarak bambaşka bir şekil verdikleri teessüfle müşahede olunmuştur.

Arkadaşımız İhsan Beyin hürriyeti kelâm hakkındaki kanaatını izhar etmesi üzerine sözlerinin sui tefsir edilmiş bulunması ve Hamdullah Suphi Bey de dahil olduğu halde bir kısım talebe tarafından İhsan Beyin tahkire maruz kalması ve Ferruh Bey arkadaşımız hakkında en iptidaî terbiye kavaidi haricinde gıyaben aleyhine müteveccih sözler söylenmiş olması bizi teessüre düçar etmiştir. Milliyet ve vatan sevgisi için kimsenin irşadına muhtaç olmıyan ve büyüklerini takdir ve müdafaa etmeği müdrik bulunan Hukuk gençliği bu nabeca hareketi alenen protesto eder.»

Bu mes'eleye ait mütalâamıza gelince, her hoşa gitmiyen şeyde bolşeviklik tevehhüm etmek ve her münakaşaya gireni bolşevik addetmek doğru değildir.

## Mudanya-Bursa

## Vagonlar 90 seneden beri değiştirilmemiştir

### Müdiranı umurun bir ay faaliyet göstermesi lâzım

*Bursa muhabirimizden:*

Bursa - Mudanya arasında işleyen şimendiferin 90 senedenberi değiştirilmiyen vagonları iki tanedir. Bunlar da mevki namı altında yadedilen alelâde ve harbi umumide iğtinam edilerek boyaları değiştirilen vagonlardır. Hat, bazı noktalarda çürümüş, vagonlar harap olmuştur. Yakın bir zamanda mukavelesi bitecek olan bu kumpanyanın vagonlariyle hattını; hükûmetimiz teslim alacaktır. İstasyonları arasında telgraf hattı bulunmıyan ancak telefonla irtibat tesis edilen kumpanyanın Bursa şehri ile telefon alâkası bile yoktur.

Asrı hazırda hiç bir kıymet ifade etmiyen bu bozuk hattın, Anadolu hatları içinde en atıl ve bakımsız bir hat olduğunu iddia etmek lâzımdır Bir ecnebi şirketine ait olan bu hattaki müdiranı umurun biraz faaliyet ibraz ederek hattın Bursalılara müfit olmasını temin etmek icap eder.

**Setbaşı köprüsü**

Şehrimizin en işlek yerinde bulunan (Setbaşı) köprüsü altı aydanberi yeniden yapılmakta idi. Fakat astarı yüzünden pahalıya mal olan bu köprünün inşaatına pek garip bir usul tatbik edilmiştir. Eski köprünün ayağı olduğu gibi ipka edilmiş ve betondan yapılan yeni ayak buna eklenmiştir. Köprünün müteahhidi Belediyeden parasını bir an evvel çekmek için günün birinde ansızın müruruuburu kesmiş ve köprüyü ortasından yıkmak suretiyle Belediyeye ve halka emrivaki ve müşkülât ihdas etmiştir. Belediye yeniden para vermiş müteahhit te işe başlamıştır. Fakat bilâhare yine müteahhidin parası kalmamış... İlâvei keşif suretiyle köprü bedeli 24,000 liraya çıkarılmıştır. Hal böyle iken; müteahhit bu sefer de köprüyü 60 santim daha yükselterek cadde ile ayni seviyede inşa edecekken; parkeleri söktürerek caddeyi 60 santim indirmiş ve köprü ile seviyesini (kendi lehine olarak) birleştirmiştir.

Eski ayağa yama yapıştırmak kabilinden inşa edilen bu beton köprünün 24,000 liralık bedeli ile yeni bir köprü yapılabileceği meydanda olan bir hakikatken, bu vaziyette sürüncemede kalması da o nisbette calibi dikkattir.

**Musa**

## Adliyede

### Nezihe H. beraet etti

Galata postahanesinden 4,000 liralık taahhütlü bir mektup kaydolmuş ve gişe memuru Nezihe Hanıma haksız olarak işten el çektirilmişti. Her gün emsali görülen bu zıya üzerine istisnai bir şekilde tahtı muhakemeye alınan Nezihe Hanımın birinci ceza mahkemesinde cereyan eden muhakemesi neticesinde imza ile teslim ettiği bu mektuptan dolayı masumiyeti aşikâr olduğundan beraetine müttefikan karar verilmiştir.

### Hronika davası

Türklüğü tahkir eder mâhiyette neşriyat yapmakla maznun bulununan Hronika gazetesi aleyhindeki davanın rüyetine bugün Ağır ceza mahkemesinde devam edilecektir.

## Müteferrik

### Macar avcıları geliyor

Macar avcıları Toros dağlarında yabanî keçi avı yapmak üzere geleceklerdir. Bunlar Macar Sefareti vasıtasile Avcular Cemiyetine müracaat ederek bazı malûmat istemişlerdir.

### Ocak balosu ve yerli malları

Tarabyada Tokatliyan otelinde verilecek Türk ocağı balosunda yerli malları ile en zarif giyinmiş olan hanıma gayet kıymettar bir hediye verilecektir. Bu hanımın intihabı için bir hakem heyeti teşkil edilecek ve balo gecesi sırf bu işle meşgul olacaktır.

## M. Jansen Ankaranın imarı için çalışıyor

Ankara imar komisyonu

[ X işaretli zat M. Jansendir ]

Ankaranın imarı için yaptığı plân kabul edilmiş olduğu cihetle Profesör Jansen Ankarada tetkikata başlamıştır. Bir otomobil ile şehri ve Gazi çifliğini gezmiş, çiflikte gördüğü ağaç ve binalar kendisinde iyi bir tesir bırakmıştır. Profesör orada bulunduğu müddetçe Halk fırkası binasında kendine tahsis edilen mahalde çalışacaktır. Şehrin haritası yapılmış olduğundan yeni pilân tetbik olunacaktır.

Profesör kendisi ile çalışmak için 4 mühendis istemiştir. İlk iş olarak Yenişehirdeki Gazi bulvarı tashih edilecektir. Profesörün pilanda ve her işte istinat ettiği üç esas vardır ki onlar da şunlardır: İktisat, Güzellik, Sıhhat.

Cumhuriyet
Çarşamba 10 Temmuz 1929

## Bugünkü dahilî, harici haberler hulâsası

### İsmet Paşamıza dü kavuştuk

Sevgili Başvekilimiz İsmet Hazretleri dün halkın mu zam tezahüratı arasında üzeri Pendiğe muvasalet bu muşlar ve hanelerine gitmi dir. İsmet Paşamız güzerk muhtelif istasyonlarda in halkla temas etmişler ve yaçları sormuşlardır.

### Dah

Çakmak inhisarı bugünden baren başlıyacaktır.

§ Lokantacılar Cemiyeti bulamadıklarından dolayı İk Vekâletine şikâyette bulunmu

§ Ada çamları 20 sene detle Emanete kiralanmıştır.

§ Dün şehrimiz de gölgede raret 32 derece idi.

§ Horonika davasına b devam edilecektir.

§ İrtişa mes'elesi hakkın tahkikata ehemmiyetle de edilmektedir. Dün de bazı şah dinlenmiştir.

§ Balkanlı talebe konferans Balkan Darülfünunlarında Ba lisanlarının tedrisi takarrür miştir.

### Hari

Los Ancelosta bir zelzele ol tur.

§ İngiliz Hariciye nazırı İ terenin Renin tahliyesinin is ğini söylemiştir.

§ Efgandan Nadir Han kaç

§ Pathfinden tayyaresi O nos seferine çıkmıştır.

§ Bükreşte bir fesat ter keşfedilmiştir.

§ Yunan kadınlarına in hakkı verilmesi hakkındaki l meclise tevdi edilmiştir.

§ Hindistanda şiddetli fey lar olmuş bir çok yerleri su mıştır.

### Polis

#### Bir mıntakada bir gece için dört hırsızlık

İthalât ve İhracat ticaretile Ziyaettin Sait Beyden şu mektubu Polis Müdürüne ittihaf ederek neşrediyoruz:

«Efendim

5 temmuz günü mutasarrıfı old Vaniköyünde 76 numaralı yalının sine sandalla 3 kişilik bir hırsız dahil olarak bahçede bırakılan bir seccadeyi kayıklarına naklettikten yatak odasının penceresine çıkarak oldukları elektirik fenerile oda ve lamı tenvir ederlerken uyanıp camla üzerlerine gittim ve derhal sa larına avdetle denize açılan serse pencere ve balkondan iki kurşun ettim ise de karanlık ve mesafe hes isabet ettiremedim. Polise vaki m attan şimdiye kadarbir netice çıkm

Ayni gece Anadoluhisarında bir soyulduğu gibi 6 temmuz cumartesi Kandillide bir ev gündüzün soyul dün gece de gene Vaniköyünde hırsızlar girmiştir.

Bir gün bir gecede ayni mıntakad duğum hırsızlık vak'ası dörttür ve den hiç birisinin tevkif edildiğini dim.

Polis Müdürünün, ahalinin ve polis vetlerinin nazarı dikkatlerini celp zım da vak'anın dercini rica ederim efen

### Darülfünund

#### Mezunların veda merasim

M. T. T. B. riyasetinden:

1929 senesi yüksek tahsil mezun arkadaşlarımızın 11 temmuz pers günü saat 15 te bilûmum Emin tör, Müderris ve muallim Beyefen rin huzurile Darülfünun konferan lonunda yapılacak olan veda me mine gelmeleri rica olunur.

Bu merasimden sonra Kalamış rile yapılacak olan tenezzühe iş edilecektir.

### Boğazlar Komisyonunun protestosu

Cenevre 8 (A.A.) — Akvam Cem umumi kâtibi, İtalyan deniz tayyar nin Karadeniz üzerindeki tayranı kında Boğazlar komisyonu tarafı gönderilen haziran 929 tarihli mek Boğazlar mukavelenamesini imza olan devletlere yollamıştır.

**Karilerimize, muhtel mubayaatlarında tenz lâttan istifadelerini te min için (3) kupon neş rediyoruz.**

**Bu kuponları ayrı ayr kesip, intişarları günl listelerimizde münder beğendiğiniz üç muhte lif mağazada ibraz ede seniz tenzilâta mazha olursunuz.**

# SON TELGRAFLAR

## Kadriye H. muhakemesine dün izmirde başlandı

### Onların teşebbüsü vesait itibarile eski sui kasttan farklıdır Gazi Hz. nin harimine kadar girilmek istenilmiştir.

(A.A.) — Sui kast cürmile mazriye H. ve rüfekasının muhakemegün ağırceza mahkemesinde başr.Usulen yapılan istiçvabattan istantiklik kararnamesi okunmuşda Reisicumhur Hazretlerine sui bbüsünde bulunanların mukaddebul ikinci istintak dairesince muhakemelerine karar verildiği irei temyizce kararın nakzı üzeriır tahkikat yapıldığı bildirilmeksui kast teşebbüsünün mukaddki sui kastlerden vesait itibarile duğu ve Gazi Hazretlerinin harilar girilmek istendiği ifade olunr. Kararnamede maznunların sıra e ve ahvali hususiyelerine dair mevcuttur.. K..aKrarname bunra maznunların aralarındaki mün ne şekilde beşladığını, Vefik ondra seyahatini, orada muhalifmastan sonra Istanbulda Naşirle k yazıhane açtığını Kadriyeyi eyle Yazıhanede nasıl tanışKadriyenin fedakâr vaziyette a iş bulmak eski kocasından dak için yardım vesilesile Gazi erine sui kast için Ankaraya gite muvaffak olmadan döndüğünü ektedir. Bundan sonra Kadrialdız namı müstearile Gazi Hazmektup göndermesinin manidar olduğu, hapisanede ihtilâttan menolunduğu sırada Hamidenin Kadriyeye gönderdiği bir mektupta bazı tavsiyelerde bulunmasının calibi dikkat olduğu, kanunu cezanın 61, 64 üncü maddeleri delâletile 156 mcı maddenin son fıkrasına göre lüzumu muhakemelerine karar verilmekte olduğu bildirilmekte idi.

Bundan sonra makamı iddia iddiasını serdetmiş ve maznunalrın ahval ve hususiyetlerini izah ederek Kadriyenin şekli müracatının usul ve mevzuata muvafık olmadığı, eski kocasından alacakları için mahkemeye müracaat etmesi, şimdiki kocasının terfiinin de kanuna tabi olması lâzım geldiğini bildiği halde bu müracaat şeklinin bir maksada matuf olduğunu ve kendisinin taca kullandığını bildirdikten sonra bu banca kullandığını bildirdikten sonra bu delâille icrayı muhakemelerini talep etmiştir. Bilâhare maznunların isticvabına geçilmiş, sualler kaçamaklı cevaplar ile karşılanmıştır.

Öyleden sonraki celsede şahit olarak Mevlut Emrullah, madenci Fahri beyler ve Mahmut Celalettin bey dinlenmiştir. Diğer şahitler gelmediginden mahkeme 17 temmuza talik olunmuştur.

## Atinan hükûmetinin son cevabı Sefire tebliğ edildi

Ankara 9 [Hu. Mu.] — Yusefiri Atinadan beklediği ı alarak saat sekizde riye Vekilini ziyaretle yasaat kadar görüşmüştür. den sonra Hariciye Vekili ve Vekili ve Haricye Müsteşarı bir arada toplanarak üç saat kadar konuştular. Bu içtimaın Yunan sefirinin verdiği cevap ile alâkadar olduğu tahmin olunuyor. Yunan hükûmetinin cevabının itilâfa müsait olduğu söyleniyor.

### İran isyanı

## Asiler şiraza doğru ilerliyor

Tahran 8 (A. A.) — (Röyter bildiriyor) Hükûmetin, havalisindeki vaziyet haknikbin bulunmasına rağmen Khemsiden bildirildiğine araplar isyan etmişler ve aldıktan sonra Şiraza doğrumeğe başlamışlardır.

## Tevfik Âli 17 temmuzda karar verecek

Ankara 9 (Telefonla) — Divanı Âli t Muhtar Paşanın cevabı üzerine muzda karar verecektir.

## Hariciye Vekilinin seyahati

Ankara 9 (A.A.)— Bugün Ardahandan eden Dahiliye Vekili Şükrü Kaya ordu müfettişi ve kolordu kumanaşalar saat on sekizde şehrimize er ve halk tarafından çok haraı samimî bir surette karşılanmış-

Ankara 9 (A.A.) — Dahiliye Vekili Şükrü ve Umumi müfettiş Tali Beyler hareket etmişlerdir.

## Yeni adliye tayinleri

Ankara 9 (Telefonla) — İstanbul icra nliğine İstanbul aza mülâzimlerinleşat, Çorum müddeiumumiliğine hakimi Ali Niyazi, Dinar hâkimliKonya Ereğlisi müddeiumumisi Tevcüncü sınıf Adliye müfettişliğine ncü sınıf müfettişlerden Necmettin, ncü sınıf müfettişliğe Ankara sulh i Hasan Fehmi, Ankara sulh hâine ikinci sınıf hâkimlerden İzzet, ir hâkimliğine Bilecik hâkimi Ali, zarı hâkimliğine Kırşehir hukuk i Vehbi, Kuşadası hâkimliğine ise Hakkı Beyler tayin edilmişlerdir.

## Hariciye Vekilini ziyaret

Ankara 9 (Telefonla) — Rus Ticaret ssili ile Romanya sefiri dün ayrı Hariciye Vekilini ziyaret etmişlerdir.

## Belgrat şehbenderi

Ankara 9 (Telefonla) — Belgrat ikinci nderi İbrahim Münir Bey Vekâlet e alınmıştır.

## Orta tedrisat kongresi

Ankara 9 (Telefonla)—Lâheyde bu ayın inde toplanacak olan Orta tedrisat esine Türkiye namına iştirak edecek Orta tedrisat Müdürü Cevat Bey et etti.

## Ankarada sıcaklar

Ankara 9 (Telefonla) — Burası bugün tli sıcaktır. Hararet gölgede 35 der.

## Devam kamarasında Hadınların nümayişi

Londra 8 (A.A.) — Bu akşam, on kadın kamarası kolislerinde bir nümayiş ağa kalkmışlardır. Nümayişçiler, ensyonal marşını söylemişler ve manı atmışlardır. Mantolarının altında şeklinde bir takım kurdelâlar ve bu ıkaların üzerinde kırmızı harflerle, mete serdedilmiş olan bir takım di yazılı bulunmakta idi. Polis, nümaeri kapı dışarı etmiştir.

### Feyezanlar

## Hindistanda bir çok yerleri su bastı

Madras 9 (A.A.)— Hindistanın garp sahilinde kuvvetli rüzgârlarla birlikte olarak gayet şiddetli yağmurlar yağmaktadır. Cochin den gelen haberlere nazaran, feyezanların mütemadiyen devam etmesi dolayısiyle geçen hafta vaziyet son derece vahim idi Bir çok evleri sular alıp götürmüş bir çok kasabaların tahliyesine mecburiyet hasıl olmuştur. Trivandrum den bildirildiğine göre, içinde 14 kişi bulunan yerli bir gemi,sahil açıklarında devrilmiştir. İçindekilerden hiç birisi meydanda yoktur.

### Amur nehri taştı

Moskova 9 (A.A.) — Amur nehri taşmış, bir çok yerleri su altında bırakmıştır. çinlilerle meskûn havalide bir çok kimseler boğulmuştur.

## İngiltere Renin tahliyesini istiyor

Londra 8 (A.A.) — Avam kamarasında bir suale cevap veren hariciye nazırı M. Henderson, İngiltere hükûmetinin Ren arazisinin umumî surette tahliyesini arzu etmekte olduğunu beyan etmiştir. Hükûmet, pek yakın bir zamanda ve beraberce mezkûr havalinin tamamen tahliyesi için Fransa ve Belçika hükûmetleri ile temasa girecektir. Böyle bir tahliyenin hangi tarihte yapılacağını tayin ve tesbit etmek önümüzdeki konferansa aittir.

## İbnüssuut kuvvet topluyor

Basra 9 (A.A.) — Irak hududunda yapmış olduğu akınlar sık sık ihtilâflara sebebiyet vermiş olan Akvam aşireti reisi Faysal-ud-dovişim, İbnüssuudun geçen nisan ayında göndermiş olduğu tedip kuvvetleri ile müsademesi esnasında almiş olduğu yaraların eyileşmesine binaen tekrar faaliyete geçmiş olduğu bildirilmektedir. Halihazırda Necit payıtahtında bulunan İbnüssuut yeni bir tedip seferi yapmak üzere kuvvet toplamaktadır.

## Nadir Han kaçmış!

Peşhawer 8 (A.A)— Mevsuk bir menbadan haber aldığına göre, Gardez Habibullahın elinde bulunmaktadır. Nadir Han ise kaçmıştır.

## Okyanosu geçecek tayyare

Oldorchard 8 (A.A.) — Amerika - İtalya seferini yapmak üzere hareket etmiş olan Pathfinder tayyaresine 75 mil mesafeye kadar askerî bir tayyare refakat etmiş ve avdetinde Okyanus tayyaresinde her şeyin yolunda olduğunu bildirmiştir.

## İngiliz ataşe militeri bir kaza geçirdi

### Şahsi husumet saikasile kulağuzluk eden Mustafa isminde biri oldürüldü

Londra gezeteleri Türkiyedeki İngiliz ateşe milteri topçu binbaşısı (Heywood) ile refiki Hindistan ordusu zabitanından yüz başı (Greer) in Anadoluda otomobilile seyahat ederken müthiş bir kaza geçirdiklerini bildirerek şu tafsılatı veriyorlar:

Temmuzun ikisinde iki İngiliz zabitinin seyahat etmekte olduğu lüks otomobil Anadolda Karaman şehri haricinde bir çukura saplanmıştır. Civardan yardıma gelen adamlar otomobili çıkarmışlardır. İngilizler kendilerine yardım edenlerden Mustafa isminde birini kılavuz almışlardır.

Gecenin karanlığında otomobil en yakın şehre yaklaşırken hariçten atılan bir kurşun otomobilin camlarını kırıp ateşe militerin 4 pus irtifadan başının üzerinden geçmiştir.

Atılan ikinci bir dumdum kurşunu Mustafanın koluna tesadüf ederek ağır surette yaralamıştır.

İki İngiliz zabiti Jandarma tarafından dur emri verildiğini ve bunu işitmediklerinden kurşun atıldığını zannederek dışarı fırlamışlar ve "kim var?" diye Türkçe bağırmışlardır. Bir cevap alamadıklarından eşkıya zannetmişlerdir.

İngilizler Mustafanın yarasını sarmışlar ve en yakın kasabaya giderek keyfiyeti zabıtaya bildirmişlerdir. Mustafa vefat etmiş ve maahaza ifade vermeğe muvaffak olmuş ve kendisini vuran adamın bir kız kaçırmak maddesinden dolayı aleyhine şehadet verdiği ve ahiren afolunarak tahliye olunan bir mahkûm olduğunu ve bu adamın kendisiyle birlikte İngilizlerin otomobiline binmek istediğini ve lâkin reddolunduğunu söylemiştir, katil yakalanmış ve cinayetini itiraf eylemiştir.

Taarruz İngiliz zabitlerine tevcih edilmiş olmadığından İngiliz sefareti bu hadiseyi protesto etmemiştir.

## İrtişa tahkikatı devam ediyor

[Birinci sahifeden mabait]

İrtişa mes'elesinden mevkuf bulunan İbrahim zade Lâtfi, Leon Fresko, Jak Basat, Nesim Mazliyah, Jül Fresko ve Jak Freskodan maada yedi kişi da maznun olarak isticvap edilmektedir.

Dün mevkuflardan tahliye edilen ve ya tahliyesine lüzum görülen kimse yoktur.

Tahkikatın arzettiği safhaya göre irtişa işi ile maznun olarak daha bazı kimselerin de tevkiflerine lüzum görüleceği tahmin edilmekte ise de dün akşama kadar Müddei umumilikçe yeniden tevkifat yapılmamıştır.

Dün Müstantik Nâzım Bey, maznunların ve bu meyanda Jak Freskonun da isticvabı ile meşgul olmuştur.

### Vaziyette tebeddül yok

Ankara 9 (Telefonla) İstanbuldaki irtişa tahkikatının devamına dair buraya malûmat gelmiştir. Bu mes'ele memleketin her tarafında umumî alâka uyandırmıştır. Henüz vaziyette her hangi bir tebeddül olmadığı gelen malûmattan anlaşılmaktadır.

## Bugünkü hava ve dünkü sıcak

Kandilli Rasatanesinden verilen malûmata göre tazyik dün saat 7 de 756 ve 14 te gene 756 idi.

Dün rüzgâr mütehavvil olarak azamî 7 metre sür'atle esmiştir. Hararet geçen günlere nazaran daha fazla olmuş, asgarî 19 azamî 35 dereceyi bulmuştur.

Bugün rüzgâr hafif poyraz esecek hava açık olacaktır.

### Yeşilköy rasatanesi hararetI 32 kaydediyor

Yeşilköy rasat istasyonundan aldığımız malûmata nazaran sıcaklar dün gölgede 32 dereceye kadar yükselmiştir, Evvelki gece ise asgarî 20 olmuştur. Dün rüzgâr batıdan mutedil olarak esmiştir. Tazyikı nesimî saat 15 te 756,3 gösterilmiştir.

Bugün sıcağın bir derece daha fazla yani 33 olması muhtemeldir. Rüzgâr, bugün de şimal ile şark arasında hafif olarak esecektir.

## Mithat Paşanın Son Seneleri

— 19 —

## Sobanın cehenneminde itiraf...

### "Evet şevketlim Sultan Azizin damarlarını ben kestim, damat Mahmut Pş. "Sol kolundaki damarları kesersen çabık ölür, işte meselâ böylece işini bitirmeli„ diye bana emir verd„

— Aman Allah, yanıyorum!

Diye pağırdıkça ateşe daha ziyade yaklaştırıyorlardı.

Abdülhamit pehlivanın karşısına geçmişti:

— Nasıl, harem ağalarının şahitlik ettikleri mes'eleyi olduğu gibi anlatacakmısın hınzır? Yoksa burada içindeki yağlar şıpır cızır eriye eriye geberip gideceksin anladın mı? Diyor, yüzünü gözünü yumruklıyordu..

Mustafa can acısile:

— Söyliyeceğim padişahım, öyle oldu. Arapların anlattıkları gibi oldu.. Diye inledi.

Sultan Hamidin gözleri parlamıştı. Eh, işte artık her şeyler yoluna girmiş oluyordu, ve bağırdı:

— Sen mi yaptın? Sen kesmiştin değil mi?

— Evet Efendimiz, ben yaptım, kestim!

— Hınzır mel'un; çabuk söyle.. Seni Damat Mahmut paşa göndermedi mi? Merhum amcamın damarlarını kesesin diye sana talimat vermedi mi?

— Evet padişahım, Mahmut paşa göndermişti!

— Aferin! Seni ihya edeceğim. Artık bu adama eziyet etmeyin. Şurada oturtun da tatlı tatlı anlatsın! Hem Mustafa ağa (kuluma) yemek getirin, su getirin.. Bana mahsus yemeklerden olsun..

Zavallı adam, (.... ustüne) oturacak vaziyette değildi. Biçareyi dizleri üstüne çökerttiler. Has yemeklerden getirdiler. Adamcağızın canının içi yandığı için (suya) sarılmıştı: Oh... dünyaya yeni gelmiş gibi olmuştu!

Süruri efendi hemen dışarıya uğramıştı. Doğru istintak odasına gitti. Mahkeme kuruluncıya kadar gizli müddei umumî tayin edilmiş olan (Lâtif) efendi ile mustantik Mehmet efendiyi alıp getirerek padişahın önünde zabıt tutturacaktı.

Bütün erkânı, gizli heyetin çalıştığı odada hazır buldu. Cevdet paşada orada idi, Mahmut Nedim paşa ile Şehislâm efendi hazır bulunuyorlardı. Süruri efendi:

—Mjdeler olsun efendilerim.. Pehlivan Mustafa denilen şerir, akibet vak'ayı şehadeti huzuru hümayunda bir bir takrir etti. Buyurun Lâtif Efendi hazretleri. Siz de geliniz Mehmet Efendi oğlum.. Hemen zabıt tutulacaktır.

Diye bağırdı. Odadakiler hayretler içinde kalmışlardı. Hani doğrusu ne Cevdet Paşa, ne de arkadaşları Sultan Azizin öldürülmüş olduğuna inanan takımdan değillerdi. Gel gelelim Süruri Efendiuin müjdeli iddiası hepsini şaşalatmıştı:

—Çok şey! Ehem... Mühim... Aman Efendimiz ehemmiyeti azimeyi haiz!. diye söylendiler.

Süruri Efendiden tafsilât aradılar. Davul sarıklı Süruri Efendinin durup vakit geçirecek hali mi vardı?

— Haydi efendim, zatı şahane bekliyorlar.. Diyerekten telâş içinde dışarıya atıldı. Lâtif Efendile Mehmet Efendiyi alıp Abdülhamidin bulunduğu (Camlı oda) ya götürdü.

Pehlivan Mustafa hem yemek yiyor, hem de şöylece anlatıyordu:

—Evet Efendim, Damat Mahmut Paşa beni çağırdı efendim. Meselâ: sultan Azizin kolundaki damarlarını kesip işini bitireceksin, diye emretti efendim. Ben bu işi yapmam, dedim. Yapmazsan hakkında fena olur, hem de ekmeğinizden olursunuz, dedi. Sonra Nuri Paşanın yanına gittim.

— O da, amcamın elmasларını ayıklıyordu. değil mi? yağma tabii!

—Evet şevketlim, elmas ayıklıyordu. Bana: sol kolundaki damarlarını kesersen çabuk ölür, dedi. İşte meselâ: böylece işini bitirmelisin, diye emir verdi.

Müddei umumi] Lâtif Efendi dikkatle dinliyor, mustantik Mehmet Efendinin de kamış kalemi cızırdıyorduu. Süruri Efendi:

— Veliyinimet Efendimizden müsaade niyaz ederim. Bir kaç sual irat edeceğim, dedi.

Abdülhamit sobanın karşısına geçmişti. Keyif ve neş'e ile sigara içiyor, betbaht pehlivanın can acısiyle söylediklerini lezzetle dinliyordu.

— Serbestsiniz Efendi hazretleri. İstediğinizi sorunuz.

Cevabını vardi.

Süruri Efendi Pehlivan Mustafanın karşısına geçerek sorup sual etmeğe başladı:

— Feriyeye ne zaman gittiniz?

— Efendim bizi Hacı Mehmet ve Cezayirli ile Feriyeye gönderdiler. Harem ağaları da vardı. Onlar içeriye girdiler. Biz o gece karakolda kaldıktı.

Süruri Efendi:

—Şevketli Padişahım. Az evvel bendelerine verdikleri ifadede dahi şu ciheti aynen itiraf etmiş ve zapta dahi geçmişti.

Diye sevinçle haykırdı. Abdülhamit gülüp sırtaraktan başını sallıyor, pehlivan Mustafa da can acıları içinde devam ediyordu:

— Ondan sonra efendim. Pazar günü sabahliyin Fahri Bey geldi. Usulca bizi karakoldan aldı: Gelin dedi, kapıyı açtı. Hep birden içeriye girdik..

Pehlivan Süruri Efendinin sormasını bekliyordu. Gel gelelim, Süruri Efendinin beyni gıcıklanmıştı. Bu adam: Mabeyinci Fahri Beyin gelip kendilerini alarak içeriye soktuğunu söyliyordu.

Ama, daha evvelce, saray anahtarlarının zabit (Necip) Beyde olduğu anlaşılmıştı. Bunların ya, zabitlerle beraber girmiş olmaları lâzımdır ki, araplar da Abdülâziz odasında kıhçlarına dayanmış iki zabitten bahsetmişlerdi. Yahut, anahtarın Fahri Beyde olması iktiza ediyurdu. Halbu ki buna imkân yoktu.

Süruri efendi daha ziyade kurcalamaktan korkuyordu. Çünkü az daha eşelerse pehlivan Mustafanın bir dediği ötekini tutmıyacaktı.

— E.. devam et bakalım. Aferin, bütün doğruyu ve hakikatı söylediğin anlaşılıyor. diye, geçiştirip ört bas etmekten başka çare görememişti.. Pehlivan:

— Kapının yanında bana beyaz saplı bir çakı verdi. Meselâ efendim: İşte bununla keseceksin; dedi. Cennetmekânın odasına girdik.. Fahri Bey arkasına dolaşıp kollarını tuttu. Cezayirli ile Hacı Mehmet dizlerine oturdular. Ben de efendim sol kolundaki damarlarını bir iyice kestim!

- Mabadi var -

## HEM NALINA HEM MIHINA

### O, buraya gelsin

Günün birinde bir müessesede bir efendiye daire müdürlüğüne benzer bir iş vermişler. Bu efendi o "müdür„ kelimesinden böbürlenerek kendini dev aynasında görmeğe başlamış... Müessesede kendisinden çok kıdemli ve çok nüfuzlu diğer müdürler bir iş için bu efendiyi yanlarına çağırdıkları zaman, gitmeğe tenezzül etmemeğe başlamış ve:

— O, buraya gelsin!

Demek suretile şeref ve haysiyetinin yükseleceği zannına düşmüş!. Müessesenin sahibi karşısında tabasbusun çeşidini yapan efendinin bu gurur ve azemeti ile herkes eğlenirken günün birinde daire müdürünü telefona çağırmışlar.

Hademe:

— Sizi telefona çağırıyorlar! diyince, müşarünileyh, sahte gurur ve azametini takınarak emretmiş:

—O, buraya gelsin! demiş

Efendi bu emri verdikten sonra koltuğuna kurulmuş, hâlâ telefondaki zatın kendisinin ayağına gelmesini bekleyip duruyormuş!

* * *

### Edebî guruplar

Alay köşkünde toplanacak edebiyat Kongresinde üç gurup olacakmış: Has ekmek yiyenler, Çavdar ekmeği yiyenler, süpürge tohumu ekmeği yiyenler.

Bize kalırsa dördüncü bir grup daha olsa kerek:

Süpürge sopası yiyecek olanlar!.

Allah cümlemizi bu son guruba mensup olmaktan muhafaza buyursun, amin!

## Balkanlı talebe kongresinde

[Birinci sahifeden mabait]

Misafirlerimiz, bu sabah Tıp Fakültesini gezdikten sonra öğle yemeğini Qamlıcada yiyecekler, ondan sonra Darülfünundaki mesaide bulunacaklardır.

Akşam da Darülfünun Emaneti tarafından murahhaslar şerefine Tokatlıyanda bir ziyafet verilecektir.

Dün kongre riyasetine Yogoslâvya Talebe Birliğinden bir telgraf gelmiştir. Bu telgrafta Sırp gençliği, kongreye iştirak edememelerindeki derin teessürlerini izhar etmekte ve kongreye muvaffakiyet dilemektedirler.

### Macar talebe ile ROmen talebe arasında bir hadise

Şehrimizde bulunan Balkanlı talebe şerefine evelki gece Milli Türk talebe birliği tarafından Bebekte Turkuvazda bir ziyafet verildiğini yazmıştık.

Bulgar, Romen, Macar, Çekoslovak talebesinin Türk talebeleri ile bir masa etrafında toplanmaları samimî tezahürata vesile teşkil etmiştir.

Ziyafet pek neş'eli başlamış, evvelâ Türk talebesi namına misafirlere beyanı hoş amedi edilmiş, bunu müteakip İstiklâl marşı çalınmıştır.

Bulgar, Romen, Çekoslovak ve Macar talebeleri ayrı ayrı nutuklar söylemek suretiyle Türkiyede, «beşeriyetin ender yetiştirdiği Gazi Mustafa Kemalin memleketinde» vaki olan bu toplanmanın kıymet ve ehemmiyetinden, Balkan milletleri arasındaki ittihat ve samimiyetten bahsetmişlerdir.

Her milletin murahhası tarafından irat edilen nutkun hitamında o milletin millî marşı terennüm edilmşitir.

Bu sırada hissiyatı galeyana gelen ve kongrede müşahit sıfatiyle hazır bulunan bir Macar genci ayağa kalkarak heyecan ve asabiyetle uzun bir nutuk söylemiş ve demiştir ki:

— Burada Balkanlı talebenin ittihat ve uhuvvetinden ve Balkan milletlerinin dostluğundan bahsediliyor. Fakat bugün iki milyon Macar esaret altında bulunmakta, ana vatandan ayrı yaşamaktadırlar. Bu vaziyet devam ederken ittihat ve tesanüt sözlerine nasıl inanalım.»

Macar gencinin bu ateşli, ve tarizkâr sözleri üzerine Romen murahhası kısaca cevap vermiş ve sonra orada bulunan Romen talebe ile beraber kalkarak ziyafeti terketmek istemiştir.

Türk talebe murahhasları hemen araya girerek aradaki sui tefehhümü izale etmeğe teşebbüs etmişlerdir. Yapılan tavassut neticesinde mes'ele halledilmiş, ziyafet gece geç vakte kadar devam etmiştir.

### Fürugı Han İran Başvekili mi oluyor

İrandaki isyan vukuatından şehrimizdeki İran mehafili de haberdardır. İsyanın vergi vermemek istiyen bir takım cahil ahalinin kıyamından ileri geldiği anlaşılmaktadır. Evvelki gün Tahrana giden İran Sefiri Furuğı Hazretleri İran Kıralı tarafından vaki olan davet üzerine gitmiştir. Mumaileyh Şahın mukarribinindendir. İran Başvekâletini deruhte etmesi muhtemeldir.

**Tayyare piyango müdürlüğünden:**

Altıncı tertip altıncı keşidenin temmuzun 11. ci perşembe günü sabahleyin saat 9 da yapılacağı ilân olunur.

# İsmet Pş. Hz. dün şehrimizi teşrif ile Pendiğe indi

[ Birinci sahifeden mabait ]

ederek şöyle devam etmişlerdir:

«— Bilecikten İzmite kadar geçtiğim yerleri yem yeşil cennet gibi buldum. Bu mıntakaların yeşilliği başka. Bir senedenberi görmediğim bu yeşil mıntakanın hususiyetini hatıramda biraz kaybetmiştim. Ankara da böyle oluyor. Geçtiğim yerlerdeki ağaçları gördükçe memnun oluyorum. Kendi elimle bir servi yetiştiriyorum. Bunun için büyümüş bir ağacın ne olduğunu daha iyi takdir ederek seviniyorum.»

### İzmitte elektrik ve mangal kömürü

İsmet Paşa Hz. bu noktada, İzmit elektriği hakkında izahat istemiştir. Vali Eşref B. mangal kömüründen istihsal edilen elektrikle şehrin belediyece tenviri temin edilmekte olduğunu ve bir kilovat fiatının 21 kuruşu bulduğunu söyleyince İsmet Paşa Hz. nin sevimli yüzü kırışarak dediler ki:

«— Mangal gömürü ile elektrik istihsali doğru değildir. Bu gidişle 50 sene sonra bütün ormanları bitireceksiniz. Maden kömürü yakmak lâzımdır.»

### İzmitin su ihtiyacı

Bu sırada, civardaki bir sudan da elektrik için istifade edileceği mevzuu bahsoldu.

Paşa Hz. şehrin su ihtiyacını da unutmamış ve «ihtiyaca nisbeten az» cevabını alınca:

«— Bunlara bakmak lâzımdır.» buyurmuşlardır.

### Kıtaatı teftiş

İsmet Paşa Hz. müteakiben, istasyona inerek kıt'atı teftiş etmiş ve sesi harp meydanlarındaki mühip keskinliği alarak:

— Merhaba asker, diye askerin hatırını istifsar eylemişlerdir.

### Yarımca ve Dorincede

Başvekil Hz. İzmitten ayrılırken İstanbul gazetecilerini istemiş, fakat 9,40 ta Haydarpaşadan hareket eden Adana treninin İstanbul gazetecilerini getirdiği, Adana gazetecilerinin de çıktıkları günün gecesi İzmitte alınabildiği cevabını almışlardır.

Tren, saat 10,30 da İzmitten ayrılmıştır. Yarımcada satılan barbunya balıkları paşanın hoşuna giderek bir sepet mübayaasını emretmiş, Derince ve civarı arazisi hakkında izahat almıştır.

### Hereke fabrikası ve İsmet Paşa Hz.

Hereke istasyonunda, bir çok halk ve fabrikada çalışanlar safolmuşlar, paşayı selâmlamışlardır. Paşa Hz. bu meyanda bulunan çocukların güneşten gölgeye çekilmelerini arzu etmiş ve Hereke fabrikasına dair müdür Reşat B. den izahat istemişlerdir.

Reşat B. fabrikada 370, civardaki köyde 100 amele ve bunların ailelerile birlikte 4000 kişi beslendiğini, yatı mekteplerinden alınan 80 çocuğa gündüzleri iş, geceleri ders öğretilmekte olduğunu, Herekede 50 hane bulunduğunu, bunlara tezgâhlar da verildiğini, fabrikanın senede 500,000 liralık imalât yaptığını, elyevm elinde 300,000 liralık emtia mevcut olduğunu, Amerikaya Hereke halıları ihraç edildiğini, Herekelilerin kısmen kiraz ve vişnecilik yaptıklarını, sıtma ile mücadeleden geri durulmadığını söylemiştir.

Paşa Hz. ne Hereke fabrikası mensucatından bir nümune albümü ile bir yastık yüzü takdim edilmiştir.

İsmet Paşa Hz. fabrikanın daha ziyade tevsii arzusunu izhar etmiş ve buna çalışıldığı söylenince beyanı memnuniyet eylemiştir.

Başvekil Hz. Herekede gördüğü yaşlı ve büyük ağaçlara dair de izahat istemiş, mahalli halkın aralarında tesis ettikleri muzikanın selâm havası terennüm ederken tren hareket etmiştir.

Gebze kaymakamı Ragıp B. in riyasetindeki bir heyet te, Herekede İsmet Paşa Hz. ni selâmlamıştır.

### Adana - Mersin hattı

Bu sırada Anadolu hattı işletme müfettişi Aptullah B. de Paşa Hz. ne mülâki olarak demir yollar müstahdeminin hürmetlerine tercüman olmuştur.

İsmet Paşa Hz. Aptullah B. e, Adana-Mersin hattının tesellüm edilip edilmediğini sormuşlardır. Ayın 5 inde tesellüm edildiği cevabını alınca:

«— Haniya, demişlerdi, hattı alamıyacaktık, böyle diyorlardı.»

### Pendikteki parlak istikbal merasimi

Hususi tren Pendik istasyonuna yaklaşırken, civar köşklerin bahçelerine çıkan kadın ve erkekler, Başvekil Paşa Hz. ne mendil sallıyorlar, sevinçle selâmlamakta idiler.

Pendik istasyonu hıncahınç dolmuştu. Pendikte yollar sulanmış ve lâzım gelen tertibat alınmıştı. Büyük M. M. Reisi Kâzim Paşa Hz. Çankaya motörü ile Pendiğe giderek İsmet Paşa Hz. nin müvasaletine intizar ediyorlardı. Vali ve Şehremini Muhittin B., Şükrü Naili ve C. H. F. müfettişi Hakkı Şinasi Paşalar, Darülfünun Emini Neşet Ömer, İş Bankası U.M. Celâl B.ler Hilâliahmer reisi Ali Paşa, C. H. F. vilâyet reisi Emin Âli, Polis müdürü Şerif, Seyrisefain U. M. Sadullah, Tütün inhisarı U. M. Behçet B. lerle İstanbulda bulunan meb'uslar, mülkî ve askerî devair rüesası ve başmuharririmiz Yunus Nadi B. Pendikteki müstakbilin arasında bulunuyorlardı.

### İsmet ve Kâzim paşalar öpüştüler

Paşa Hz. trenden inince B. M. M. Reisi Kâzim Paşa Hz. le öpüşmüşler, diğer zevatın ayrt ayrı ellerini sıkarak iltifatta bulunmuşlardır.

Bu sırada Pendik muhtarı tarafından Paşa Hz. ne beyanı hoşamedi edilmiştir. İsmet Paşa Hz. buna teşekkür etmiş ve yanında Kâzim Paşa Hz. olduğu halde istasyon haricine doğru ilerilemişlerdir.

### pendikte İstasyendan köşke

Burada Vilâyet otomobili beklemekte idi. Kâzim Paşa Hz. İsmet Paşa Hz. nin otomobile binmeleri için biraz geriye çekilmişse de Başvekilimiz, B. M. M. Reisinin otomobile kendilerinden evvel binmesinde ısrar etmişler ve müşarünileyhin sol tarafına oturmuşlardır.

Otomobil hareket ederken İsmet Paşa Hz. Vali B. i görerek onu da Kâzim Paşa Hz. le kendi aralarında otutrtmuşlardır.

Otomobil, alkışlar arasında hareket etmiş ve istasyona 7-8 dekika mesafede bulunan, eskiden Kolranın köşkü diye maruf olup ikamet buyuracakları köşke gitmişlerdir.

### Köşkteki ziyaretler

İstasyondaki zevattan bir çokları da, köşke gitmişlerdir. İsmet Paşa Hz. misafirlerini köşkün alt kat salonunda kabul buyurarak kendilerile bir müddet hasbıhalde bulunmuşlardır. Misafirlere limonatalar ikram edilmiştir.

### Kâzım paşa Hz. köşkten ayrılıyor

Biraz sonra, Kâzim Paşa Hz. köşkten müfarekat eylemişler ve İsmet Paşa Hz. tarafından bahçeye kadar teşyi edilmişler ve resimlerinin alınmasına müsaade etmişlerdir. Diğer misafirler de, Kâzim Paşa Hz. n den sonra köşkten ayrılmışlardır.

Başvekilimiz, Bu sırada İş Bankası müdürü Celâl B. i aratmış ve kendisile bir müddet görüşmüştür.

### Köşkteki ziyafet

Dün akşam köşkte Seyrisefain U. M. Sadullah B. tarafından 50 kişilik bir ziyafet verilmiştir.

Paşa Hz. İstanbnlda kalacakları müddetçe Pendikte ihtiyari ikamet eyliyeceklerdir.

### Başvekilimizin muharririmize beyanatı

Başvekil Paşa Hz. dün köşklerinin bahçelerinde, kendilerini selâmlıyan muharririmizin, kendilerini aralarında bulmakla bahtiyar olan İstanbul halkına bir diyecekleri olup olmadığına dair istifsarına mütevaziane, şöyle mukabele buyurmuşlardır:

### paşa bir ay istirahat edecek

«— İstanbulda bir ay istirahat edeceğim. Bu müddet zarfında spor yapacak, ata binecek ve denize gireceğim. Günde bir iki telgraf alarak, bir iki iş görecek ve diğer bütün vakitlerimi istirahatle geçireceğim.»

### Muhterem İstanbullulara selâm ve muhabbet

«— Şüphesiz, İstanbula geldiğime çok sevindim. Çok muhabbetli bir muhite geldim. Muhterem İstanbullulara selâm ve muhabbetlerimi yazabilirsiniz. Fakat daha fazla bir şey söylemek, benim için yok yere pretansiyöl bir şey olur. İstanbulda gördüğüm istikbalden de mütehassisim.»

## Harici haberler

**Romanyada bir fesat tertibatı**

Bükreş 9 (A.A.) — Hükûmet aleyhinde bir fesat tertibatı keşfedilmiştir. İşte eli olan bir kaç zabit tevkif olunmuştur.

**Yunan kadınlarına intihap hakkı**

Atina 9 (A.A.) — M. Venizelos, kadınlara intihap hakkını veren kanun lâyihasını meclise tevdi etmiştir.

**İngiltere Kralının sıhhati**

Londra 9 (A.A.) — Kralın sıhhati yeniden endişelere bais olmaktadır. Sandringhama gitmesi tehir edilmiştir.

**Mısır Kralı Pariste**

Paris 8 (A.A.) — Mısır Kralı Fuat buraya muvasalet etmiştir.

**Los Ancelosta zelzele**

Los Angelos 8 (A.A.) — Bu sabah saat 8,45 te hafif bir zelzele hissedilmiştir. Bir saat sonra yeni bir hareket daha olmuştur. Santafe Springs te iki kişinin ve iki çocuğun yaralanmış olduğu bildirilmektedir.

Tunus 9 (AA.) — Saat ikiyi yirmi geçe merkezi muhiti 1,000 kilometro mesafede bir zelzele olmuştur.

### Birn tane ev yaudı

Moskova 9 (A.A.) — Sverdlovsk civarında kâin Kontişava kasabasında bir yangın çıkmış, bin kadar ev yanmıştır. Nüfusça hayli zayiat vardır.

## VUKUAT

### Yangınlar

**Pangaltıda yangın**

Evvelki gece saat üçte Pangaltıda Ergenekon caddesinde 43 numaralı bakkal Dimitrinin dükkânında yangın çıkmışsa da hemen yetişilerek söndürülmüştür. Yangın elektrik tellerinin kontak yapmasından zuhur etmiştir.

### Otomobil faciaları

**Fatihte otomobil kazası**

Şoför Mahmudun idaresindeki 1922 numaralı otomobil Fatihte polis memurlarından Galip Efendinin kızı Sükriye Hanıma çarparak ağır surette yaralanmasına sebep olmuştur. Mecruh Hasekinisa hastanesine kaldırılmış, şoför yakalanmıştır.

**Bir otomobil kazası daha**

Şoför Kemalin idaresindeki 1641 numaralı otomobil Fatma Hanım isminde bir kadına çarparak mecruhiyetine sebep olmuş, Fatma Hanım hastaneye kaldırılmış, şoför yakalanmıştır.

### Cerh vak'aları

**İki yerinden bıçakladı.,**

Eyüpte Mehmet Paşa medresesinde oturan İslâm ile Mehmet Ali kavga etmişler, İslâm Mehmet Aliyi iki yerinden bıçakla yaralamıştır.

### Hırsızlıklar

**Göztepede hırsızlık**

Göztepede dün sabah saat beşe doğru mühim bir hırsızlık vak'ası olmuştur. Mektep sokağında zenginlerden Kocabıçak Mehmet Efendinin köşküne giren hırsızlar bir çanta içinde bulunan 200 lira ile bir takım kıymetli eşyayı aşırmışlardır. Hırsızlığın sabaha tesadüf eden bir zamanda icrası Göztepe zabıtasının nazarı dikatini celbettiğinden şimdilik meçhul bulunan failin yakalanması için ona göre tedbirler almıştır. Sirkatin dahilen icra edilmiş olması da muhtemeldir. Sirkatin şekline bakılınca bunun evin içini pek iyi bilen biri tarafından yapıldığına hükmetmek zarureti hasıl oluyor.

### intiharlar

**Bu sıcaklarda deniz banyosu iyidir!**

Ortaköyde Bahçe sokağında oturan 55 yaşında İsak, hastalığının tedavi edilememesinden müteessiren kendisini Ortaköy iskelesinden denize atmış, fakat etraftan yetişilerek kurtarılmıştır.

### Akit

Sait Paşa hafidesi Selmin Hanımefendi ile İstanbul Ziraat Bankası muhasebeci başmuavini Adil Şevket Beyin akitlerinin icra kılındığı haber alınmıştır. Tebrik ve tarafeyne saadetler temenni ederiz.

### VEFAT

Merhum hariciye mektubcusu Münür Beyefendinin hemşireleri ve Dr. Bürhan Fehim ve Ali Fehim Beylerin büyük valideleri Fatma Neire Hanımefendi dün sabah Beyazıttaki konaklarında vefat etmiştir. Cenazesi bu sabah öğle vaktı konaklarından kaldırılarak Beyazıt camii şerifinde namazı bileda aile kabristanına defnedilecektir. Allah rahmet eylesin.

### Bankalar âleminde

Franko - Azyatik Bankasının İstanbul şubesi, 15 Temmuzdan itibaren Galatada Voyvoda sokağında 104 - 106 numaralı binasında ifayı muameleye başhyacaktır.

Galatasaray lisesi müdürlüğünden:

Kampa iştirak edecek olan 10, 11, 12 inci ve ticaret birinci ve ikinci sınıf Efendilerinin temmuzun 11 inci perşembe ve 13 üncü cumartesi günleri sabahleyin saat ondan akşam on altıya kadar mektep idaresine müracaat etmeleri.

### Yeni eserler

**Yeni icra ve iflâs kanunu**

Eylûlde mer'iyete geçecek olan bu kanun hakkında İsviçre müelliflerinin eserleri esas ittihaz edilerek İstanbul icra reisi Ahmet Refik Bey tarafından bir şerh neşredildiğini gördük. Eser bütün kanunlarımızın ayrıca tetkiki suretile vücuda getirilmiş ve bilhassa müddetler gibi kanunun muhtelif maddelerinde bir esasa taallûk eden hükümler bir arada toplanmış ve yeni kanuna göre kullanılacak evrak ve defatirden etrafıca bahsedilmiştir. Kanunu esasi, eski kanunla arasındaki fark ve en lüzumlu hususu pek açık bir surette şerhedilmiştir.

Bu kıymetli eser hakimlerimize, avukatlarımıza, icra memurlarımıza pek faideli bir rehberdir.

Refik Beyin bu husustaki ihtisası, muhtelif eserleri nazarı dikkate alınırsa kanunun mer'iyete girmesinden evvel vücuda getirdiği bu vükuflu eserden dolayı kendisini tebrik ederiz, ve Vakit, Cihan, İkbal kütüphanelerinde 150 kuruş fiatla satılmakta olduğunu eserin kabındaki kayıttan anlıyarak cümleye tavsiye eyleriz.

# Borsa

| Kambiyo ve Nukut | Açıldı | | Kapandı | |
|---|---|---|---|---|
| **Nukut** | | | | |
| İsterlin İngiliz | 1005 | -- | 1004 | 75 |
| Dolâr Amerika | 207 | — | 206 | — |
| 20 Frank Fransız | 163 | 25 | 163 | 25 |
| 20 Liret İtalya | 217 | — | 217 | — |
| 20 Frank Belçika | 114 | — | 114 | — |
| 20 Drahmi Yunan | 53 | 75 | 53 | 62,50 |
| 20 Frank İsviçre | 790 | — | 790 | — |
| 20 Leva Bulgar | 29 | 50 | 29 | 50 |
| 1 Florin Felemenk | 82 | 50 | 82 | 50 |
| 20 Koron Çek İslovak | 122 | 50 | 122 | 50 |
| 1 Şilin Avusturya | 29 | 50 | 29 | 50 |
| 1 Rayhşmark Almanya | 49 | — | 49 | — |
| 1 Zeloti Lehistan | 22 | 50 | 22 | 50 |
| 20 Ley Romanya | 24 | 37,50 | 24 | 37,50 |
| 20 Dinar Yogo İslâvya | 74 | — | 74 | — |
| 1 Çervonoç Sovyet | — | — | — | — |
| **Kambiyo** | | | | |
| Londra 1 İsterlin Kuruş | 1006 | -- | 1005 | 75 |
| Nüy. bir Türk lirası dolar | 0,48 | 38,50 | 0,48 | 38,50 |
| Paris bir Türk lirası Frank | 12 | 32 | 12 | 33,50 |
| Milano bir Türk „ Liret | 9 | 22 | 9 | 25 |
| Bürüksel „ „ „ Belga | 3 | 47 | 3 | 47 |
| Cinevre „ „ „ Frank | 2 | 50,25 | 2 | 50,25 |
| Sofya „ „ „ Leva | 66 | 50 | 66 | 50 |
| Amsterdam „ „ „ Florin | 1 | 19,50 | 1 | 20 |
| Madrit „ „ „ Pezeta | 3 | 31,50 | 3 | 31,50 |
| Berlin „ „ „ Mark | 2 | 02,25 | 2 | 02,50 |
| Varşova „ „ „ Zeloti | 4 | 29,50 | 4 | 29,50 |
| Bükreş 20 Ley Kuruş | 24 | 62,50 | 24 | 62,50 |
| Rusya 1 Çervoneç Kuruş | 1062 | — | 1062 | — |

| Eşham ve Tahvilât | Açıldı | | Kapandı | |
|---|---|---|---|---|
| **Tahvilât** | | | | |
| Dahili İstikraz % 5 | — | -- | — | — |
| Düyunu muvahhade % 4 | 133 | 75 | 183 | 50 |
| Ru. demir yollar ikramiyeli | — | — | — | — |
| A. „ A tertibi % 4 buçuk | — | — | — | — |
| A. „ D „ „ 4 „ | — | — | — | — |
| A. „ F „ „ | — | — | — | — |
| Galata - Beyoğlu Tünel | — | — | — | — |
| **Hisse Senedatı** | | | | |
| İş Bankası | — | — | — | — |
| İstanbul Tramvay şirketi | — | — | — | -- |
| Anadolu demir yolu „ | — | — | -- | -- |
| Osmanlı Bankası | — | — | — | — |

İstanbul İcra dairesinden:

İstanbul Maltepe Yılanlı Ayazma mevkiinde kâin olup Ali Rıza Beyin tahtı tasarrufunda bulunan iki rakamı ebvablı hane maa bahçe ile zemini mumaileyhin borcundan dolayı 45 gün müddetle bilmüzayede 200 lira bedelle talibi uhtesinde ise de bedeli müzayede haddi lâyıkında olmadığından bir ay müddetle temdidi müzayedesine karar verilmiştir. Hududu: Ber mucibi senet Şarkan İhsan Efendi tarlası, Garben Yılanlı Ayazma caddesi, Şimalen Halil Efendi mahdumu Tevfik Efendi bağı, Cenuben Emine Nazmiye Hanıma tahsis kılınan mahal ile mahdut on bir dönüm 1100 zira dahilinde sokak ciheti taş duvarlı üstü ahşap hane ile ittisalinde «mezkûr hane 74 arşındır» 44 arşın murabbaında ahşap ahırı olup müştemilâtı bir ev altı bir odunluk dört oda bir halâ bir sofa ve 11 dönüm küsür arşın murabbaında tarlada incir, dut armut bir adet kebir kiraz ve yarım dönüm kadar mahalde Amerikan asma çubuğu mevcut olup derununde Feyzullah Efendi müsteciren sakindir 1000 lira kıymeti muhammeneli olup iştirasına fazla bedelle talip olanlar kıymeti muhammenesinin yüzde 10 u olan 100 lira pey akçesini ve daha ziyade malûmat almak istiyenler 927-7651 dosya numarasını müstashiben icra dairesi müzayede şubesine müracaat eylemeleri ve 12 ağustos 929 tarihinde saat 14 ten 16 ya kadar temdiden son müzayedesi icra kılınacağından müşterilerin bizzat veya bilvekâle hazır bulunmaları ilân olunur.

## Limanda

**Bugün gelecek vapurlar**

| Vapurun ismi | Bandırası | Geleceği liman |
|---|---|---|
| Abbazya | İta. | Tryesteden |
| Sardenya | „ | Cenovadan |
| Diyana | „ | Varnadan |
| Kaldea | „ | Batumdan |
| Angora | Alm. | Hamburktan |
| Germiş | „ | Köstenceden |
| L. Fresine | Fr. | „ |
| Çar Ferdidant | Bul. | Varnadan |

**Bugün gidecek vapurlar**

| Vapurun ismi | Bandırası | Gideceği liman |
|---|---|---|
| Diyana | İta | Tryesteye |
| Karamani | Fr. | Marsilyaya |
| Raşit | İng. | İskenderiyeye |
| Kaldea | İta | Tryesteye |
| L. Fresine | Fr. | Marsilyaya |
| Ulises | Fel | Hamburga |
| Grotno | İng. | Londraya |
| Dalant | İsv. | Hamburga |


Yekta vapurları
BARTIN EKSPRES POSTASI
**inönü 2** Vapuru temmuzun 11 incü
**perşembe** günü akşamı saat 18 de Sirkeci rıhtımından hareketle [Akçaşehir, Alaplı, Ereğli, Zonguldak, Bartın, Amasra, Koruca Şile ve Cide] iskelelerine azimet ve avdet edecektir.
Müracaat mahalli Eminönü İzmir sokak numara 20 telefon: İstanbul 1399

Sadık Zade Biraderler Vapurları
Kara Deniz Muntazam ve Lüks Postası
**Sakarya**
Vapuru 14 Temmuz **Pazar**
Sirkeci rıhtımından hareketle (Zonguldak,İnebolu,Sinop Samsun,Ordu, Gireson Trabzon Sürmene ve Rize) İskelelerine azimet ve avdet edecektir.
Tafsilât için Sirkecide Mes'adet hanı altında acenteliğine müracaat. Adresi Telefon : İstanbul 213

**Perşembe günü keşide sa dokuzda icra edileceğinden ş bemiz yarın gece saat onbi kadar açıktır. Muhterem mü terilerimizin biletlerini almal rını reca ederim.**
Fatihde itimadi milli piyango şubesi müdiri **Bürhanttin**

**İspirto ve İspirtolu içkiler inhisarı**
İdaresi muhasebe kalemi için bilimtihan seksen lira ma
**üç efendi alınacaktır**
İmtihana dahil olabilmek için zirdeki şeraiti haiz olmak lâzımd
1 — Muzaaf üzerine usulü defteriye aşina olmak
2 — Ahvali sıhhiyesi hakkında resmi raporu olmak
3 — Mükellefiyeti askesiyesini ifa etmiş bulunmak
Yevmi imtihan 14 temmuz 929 pazar günüdür. Bir gün evvel lâzımayı ve fotoğrafisini Zati işleri müdürlüğüne tevdi etmeleri İdarece lüzum görüldüğü taktirde taşra şuabatında da istihtam olunac

**Marmara üssübahri Mus. Mv. kumandanlığı**

| | | | |
|---|---|---|---|
| Et | 21 882 kilo | 13/7/1929 | cumartesi saat 14 te (kapalı |
| Ekmek | 122 976 kilo | 13/7/1929 | cumartesi saat 17 de (kapalı |
| Yaş sebze | 26 880 kilo | 14/7/1929 | pazar saat 14 te (aleni münak |
| Nohut | 3 000 kilo | 14/7/1929 | pazar saat 16 da(aleni münak |
| Şeker | 3 000 kilo | 14/7/1929 | pazar saat 17 de (aleni münak |
| Kuru fasulye | 1 000 kilo | 14/7/1929 | pazar saat 18 de (aleni münak |

1 — Yukarda mıktarları yazılı mevadı iaşe yanlarında gösteril rette münakasaya konmuştur.
2 — Münakasa kanununa tevfikan talipler kumandanlık münak misyonuna müracaat ile şartnamesini görebilirler.
3 — Münakasaya iştirak edecek talipler evel emirde dipozito al kefalet mektuplarını, Kocaeli malmüdüriyeti veznesine yatırarak al makbuz ve ticaret vesikaları ile mezkûr tarihlerde levazım şubesi m komisyonuna müracaatları ilân olunur.

**İzmir Jandarma mektebi müdürlüğünden:**
İzmirde dört numaralı Jandarma mektebi hekimliği münhaldir. Mek kısmı kışlada ve bir kısmı da kâtiboğlu mevkiindedir. Maaşı ücreti maktu kıdemli yüzbaşı muhassesatıdır. Resmi vazifesi olmıyan taliplerin şera lamak üzere mektep müdiriyetine müracaatları.

TAVİL ZADE MUSTAFA ve biraderleri vapuru
Muntazam Ayvalık ekspresi
**Selâmet VAPURU**
Her perşembe günü tam saat 17 de Sirkeci rıhtımından hareketle mutat iskelelerine uğradıktan sonra cuma günü Edremit ve Ayvalığa muvasalat ve pazar günü Ayvalıktan hareketle pazartesi İstanbula avdet edecektir.
Mahalli müracaat: Yemiş Tavilzade biraderlert. Telefon: İst. 2210

**İngiliz Hüseyin Rüstem** vapurları
Haftalık İzmir posatsı
**Hüseyniye 10 temmuz**
**çarşamba** günü akşamı 18 de Sirkeci rıhtımından hareketle (Gelibolu,Çanakale, ve doğru İzmir) e azimet ve avdet edecektir.
Yük ve yolcu için Eminönü Reşadiye caddesinde 12 numaralı ingiliz Hüseyin Rüstem vapurları idarehanesine müracaat. Telefon: İstanbul 2876

**Yelkenci Vapurları**
KARADENİZ LÜKS ve SÜR'AT POSTASI
**SAMSUN**
vapuru 10temmuz **ÇARŞAMBA** günü akşamı Sirkeci rıhtımından hareketle doğru ( Zonguldak, İnebolu, Samsun, Ordu, Gireson, Trabzon, Sürmene ve Rizeye gidecektir.
Tafsilât için Sirkecide Yelkenci Hanında kâin acentesine müracaat Tel. İstanbul 1515

**Dr. Osman Şerafettin**
Emrazı sariye mutahassısı
"Tifo Firengi Malarya Verem Kanlı basur„ gibi Sari hastalıkların tedavisi ve bu hastalıkların laburatuvar ve rontken mu - ayenatı icra edilir. cumadan mada hergün bir buçuktan . cığal oğlu nuruosmaniye caddesi 19 telefon istanbul 893

**Seyrisefai**
Merkez acentası: Galata başında. Beyoğlu 2362.
Şube acentası: Mahmudiye altında İstanbul 2740 .

**TRABZON İKİNCİ POS**
(ANKARA) vapuru 11 muz perşembe akşamı rıhtımından hareketle Zo dak, İnebolu, Sinop, Sa Ünye, Fatse, Ordu, G Trabzon, Rizeye gidec Of, Trabzon, Polathane, son, Ordu Fatsa, Samsu nop, İneboluya uğrayarak cektir.

**İZMİR SÜR'AT PO**
(GÜLCEMAL)vapuru 12 cuma 14,30 da Galata rıh hareketle cumartesi sabah gidecek ve pazar 14,30 da hareketle pazartesi sabahı ge
Vapurda mükemmel bi tra ve cazbant mevcuttur.

1 TEMMUZDAN İTİB UMUMA AÇILAN YA KAPLICALARI MÜNASE LE 13 TEMMUZ CUMA GÜNÜNDEN İTİBAREN Y VA SEFERLERİ TEZYİT MIŞTİR.
Gidiş seferleri : Topha Seyrisefain rıhtımından cu si, pazar, salı, çarşamba şemde, günleri saat 9 da Bunlardan cumartesi, salı şamba seferleri, Büyükda uğrar.
Geliş seferleri : Yol cuma, pazartesi, 13,45 te doğru İstanbula gelir. Cu salı, çarşamba, 15,30 da Büyükdaya uğrayarak İst gelir. Seyahat umuma ser

**Daktilograf aran**
Yeni Türk harfleri ile sür'atle yazı yazmağa muk genç efendi aranıyor. Alman Fransızca bilen tercih olu liplerin tercümeihal evrakı, vesikaları ve hizmet evrakı rini ve bir fotoğrafını bir leffen G. D. No. 532 posta İstanbul adresine göndermele

Kadıköy Süreyya sinemas
**Genç kız kalbi**
Temsil eden: "Billi dov„ pa şamba akşamları program değişir

# Defterdarlık ilânları

KIRALIK DÜKKANLAR ve YAZIHANELER:

Galatada Yenicami mahallesinin Karaköy caddesinde Mehmet Alipaşa hanındaki dükkân ve odaların kirası müzayedeye çıkarılmıştır. Talipler kapı numaralarına göre aşağıda tayin edilen müzayede günlerinde İstanbul Defterdarlığı ihale komisyonuna müracaat eyliyeceklerdir.

| Kapı No | Cinsi | Senelik Muhammen kirası Lira | Müzayede günü |
|---|---|---|---|
| 26/1 | Mağaza | 720 | 10/Temmuz/929 Çarşanba |
| 146/1 | Dükkân | 360 | " " " |
| 124 | " | 480 | " " " |
| 122 | " | 360 | " " " |
| 32/2 | " | 300 | " " " |
| 26/1 | " | 240 | " " " |
| 110 | odalı dükkân | 300 | " " " |
| 114 | Dükkân | 720 | " " " |
| 112 | " | 420 | " " " |
| 116/118 | " | 480 | " " " |
| 134/136 | " | 850 | 11/ " " perşembe |
| 140/142 | " | 1200 | " " " |
| 120/35 | " | 750 | " " " |
| 26 (cenyo) ve mutbak | Gazino | 4200 | " " " |
| 28 | sofalı oda | 1500 | " " " |
| 30/1 | Dükkân | 720 | " " " |
| 130 | " | 420 | " " " |
| 21 | " | 840 | " " " |
| 60 | iki oda | 180 | " " " |
| 50 | " " | 500 | " " " |
| 40 | Mü. bir oda | 120 | 14/Temmuz/929 pazar |
| 47 | " " | 360 | " " " |
| 40 | Mağaza | 120 | " " " |
| 53 | oda | 600 | " " " |
| 55 | iki oda | 360 | " " " |
| 132/31 | odalı dükkân | 13200 | " " " |
| 36 | Yazıhane | 216 | " " " |
| 58 | iki oda | 360 | " " " |
| 41 | Maağaza | 240 | " " " |
| 59 | iki oda | 660 | " " " |
| 128 | Depo | | 17/Temmuz/29 Çarşamba |
| 126/32 | Dükkân 1968 oda | | |
| 26 | Dükkân | 180 | " " " |
| 25 | " | 180 | " " " |
| 27 | Mağaza | 720 | " " " |
| 34 | Depo | 180 | " " " |
| 24 | Dükkân | 180 | " " " |
| 30 | Mağaza | 420 | " " " |
| 28/29 | " | 420 | " " " |
| 42 | " | 180 | " " " |
| 52 | iki oda | 240 | " " " |
| 42 | Mükerrer oda | 360 | 18/ " /" perşembe |
| 43 | Mağaza | 360 | " " " |
| 38 | odalı dükkân | 800 | " " " |
| 30/1 | Mağaza | 420 | " " " |
| 37 | Depo | 216 | " " " |
| 138 | Bodurumlu Dükkân | 480 | " " " |
| 33 | Mağaza | 180 | " " " |
| 49 | iki oda | 500 | " " " |
| 48 | " " | 500 | " " " |
| 54 | oda | 600 | " " " |
| 32 | kahvecilik mahalli | 120 | 21/Temmuz/929 pazar |
| 39 | Depo | 500 | " " " |
| 45 | üç oda | 360 | " " " |
| 44 | Mağaza | 500 | " " " |
| 40 | Mü. oda | 120 | " " " |
| 56/57 | iki oda | 660 | " " " |
| 39 | odalı dükkân | 600 | " " " |
| 51 | iki oda | 500 | " " " |
| 46 | oda | 720 | " " " |

## Millî Müdafaa vekâleti celilesi deniz fabrikaları umum müdürlüğünden:

Deniz fabrikaları ihtiyacı için zirde eb'adı muharrer çam ağaçların pazarlıkla mubayaası 11-7-929 perşembe günü icra kılınacağından talip olanların yevmi mezkûrda saat sabahleyin 10 da Fabrikalar levazım ve mubayaa komisyonuna müraçaatları lüzumu ilân olunur.

| Cinsi | Tul. M. | Arz. S/M. | Sihan. S/M | adet |
|---|---|---|---|---|
| Çam ağacı | 9 | 25 | 25 | 3 |
| " | 1.1 | 25 | 25 | 18 |
| " | 2.3 | 6 | 4 | 8 |
| " | 8 | 25 | 25 | 3 |
| " | 1.3 | 25 | 25 | 2 |
| " | 1.1 | 25 | 25 | 8 |
| " | 1.1 | 27 | 4 | 8 |
| " | 4.2 | 14 | 6 | 1 |
| " | 1.4 | 14 | 6 | 10 |

## Bursa Kaplıcaları Türk Anonim şirketinden :

Meclisi idaresi 8 temmuz 1929 tarihli celsesinde verdiği karara binaen heyeti umumiyeyi esas mukavelenamesinin yirmi altıncı maddesine tevfikan 1929 senesi ağustosunun on ikinci pazartesi günü saat ondörtte şirketin İstanbulda Bahçekapısında Türk Ticaret ve Sanayi Bankasındaki merkezinde sureti fevkalâdede içtimaa davet eder.

Ruznamei müzakerat berveçhi atidir:

1 — Mukavelenamei esasinin birinci maddesinin ikinci fıkrasında münderiç "asri banyo tesisatı,, tabirinden evvel "peyderpey,, tabirinin ilâvesi.

2 — Birinci maddenin üçüncü fıkrasının tayyı.

3 — Sekizinci maddede münderiç: "birinci maddenin üçüncü fıkrası mucibince hissedaran heyeti umumiyesi sermayei şirketin tezyidini tercih eylediği ve bu hususta beşinci maddeye tevfikan karar verildiği taktirde,, idaresi yerine: "sermayei şirket tezyit olunduğu taktirde,, idaresinin ikamesi.

4 — On dokuzuncu maddenin ikinci fıkrasının tayyi.

5 — Yirminci maddede münderiç: "Meclisi idare bundan sonraki maddenin kaydı ihtirazisi tahtında ve bu mukavelenamede tayin edilen hudut dairesinde olmak üzere,, idaresi yerine: "Meclisi idare maksadı şirket ve bu mukavelenamede tayin edilen hudut dairesinde,, idaresinin ikamesi.

6 — Yirmi birinci maddenin berveçhi ati tadil ve tebdili.

"Meclisi idare, heyeti umumiyeden müsaadei mahsusa almadıkça sermayenin yüzde onundan fazlası için taahhüt altına girmiyecektir.,,

(İşbu içtimada hazır bulunacak hissedarların ticaret kanununa tevfikan şirket merkezine müracaatla duhuliye varakası almaları)

## Bitlis Vilâyeti encümeni daimsiinden

1 — Bitlis-Diyaribekir yolunun 29-44 kilometreleri arasında 7 366 metro tulünün şosa haline ifrağı, yolun tevsii ve hendeklerinin açılmasına ait (16 560) lira bedeli keşifli inşaat.

2 — Bitlis-Van yolunun Bitlis ile Muş yolu iltisakına kadar olan 11 buçuk kilometroluk kısmındaki 6 056 metroluk harap kısmının şosa haline ifrağı ve hendeklerinin açılmasına ait (11 026) lira bedeli keşifli inşaat.

3 — 1 ve 2 inci maddelerdeki inşaat bir taraftan 1 ağustos 929 tarihine kadar kapalı zarf usulile ve her ikisi de ayrı ayrı olmak üzere münakasaya konulmuş ve diğer taraftan da emaneten inşalarına başlanılmıştır. Neticei münakasada ihaleleri yapılırsa ihale tarihine kadar vukua gelecek inşaat miktarı keşifnemelerinden badettanzil bakıye miktarları müteahitlerine devredilecektir.

4 — Mezkûr inşaata ait keşifname ve şartnameyi görmek ve fazla malûmat almak isteyenler Bitlis Vilâyeti Nafia Baş Mühendisliğine müracaat etmelidirler.

5 — Teklifnameler ve depozitolar 661 numaralı müzayede ve münakasa kanunu ahkâmına tevfikan tanzim ve temin ile nihayet 1 ağustos 929 tarihine müsadif perşenbe günü saat on dörde kadar Bitlis Vilâyeti Encümeni Daimisi Riyasetine tevdi edilmelidir.

6 — Talipler herhangi bir ticaret odasınca mukayyet iseler vesikalarını ibraz edeceklerdir.

## İstanbul nüfus müdürlüğünden:

2 haziran 929 dan 930 senesi mayıs gayesine kadar olan on iki aylık tabolunacak idare mecmuası münakasaya konulmuştur. Bu baptaki nümuneyi görmek ve şeraiti tab'iyeyi anlamak üzere 25 temmuz 929 tarihine kadar taliplerin nüfus müdiriyetine müracaatları.

# Emniyet Sandığı emlâk müzayedesi

## Kat'î karar ilânı

| Müzayede bedeli lira | Muhammen kıymeti lira | İkraz No | Merhunatın cinsi ve nev'ile mevki ve müştemilâtı | Borçlunun İsmi |
|---|---|---|---|---|
| 245 | 430 | 5769 | Edirnekapıda Kariye Atikalipaşa mahallesinde Büyük bahçe sokağında eski 28 ve yeni 50 numaralı seksen arşın arsa üzerinde ahşap iki katta altı oda, bir sofa, bir mutfak ve müşterek bir kuyuyu ve on sekiz arşın kadar aralık mahalini havi bir hanenin tamamı | Hafız Mustafa Ef. |
| 265 | 1128 | 6327 | Kartalda Soğanlık kariyesinde kariye derunü sokağında 62 numaralı iki yüz seksen altı arşın arsada ahşap iki katta on oda, iki sofa, bir kuyu ve bahçede yüz altmış arşın arsada bir mutfak ve ahır ve anbar ve samanlık ve beş yüz kırk dört arşın bahçeyi havi bir hanenin tamamı | Hadiçe Firdes, Hadiçe Hidayet Hanımlarla Mustafa Tevfik B. |
| 295 | 1175 | 8331 | Fetiyede Kâtipmaslahattin mahallesinde Tatlıkuyu sokağında eski 6,6 mükerrer ve yeni 4,6 numaralı yüz altmış beş arşın arsada kârgir üçer kattan ibaret biri üç oda, biri ufak olmak üzere üç sofa, bir mutfak en üstü daraça diğeri beş oda, üç sofa, bir mutfak ve en üstte daraçayı ve yüz seksen beş arşın bahçeyi havi iki hanenin tamamı | Ömer Ağa |
| 195 | 472 | 8787 | Üsküdarda yenimahallede Kabristan sokağında eski 27 ve yeni 21 numaralı seksen dört arşın arsada yarım katı kârgir diğerleri ahşap olmak üzere iki buçuk katta beş oda, iki sofa, bir mutfak, bir kuyu, bir sarnıçı ve yüz otuz sekiz arşın bahçeyi havi bir hanenin tamamı | Madam İstilyani ve sagir Yani ve Romilos ve Kiryako |
| 223 | 406 | 9117 | Kasımpaşada Hüsrev mahallerinde Hacıhüsrev caddesinde eski 9,9 mükerrer ve yeni 15,15 numaralı yüz kırk arşın arsa üzerinde ahşap iki katta dört oda, iki sofa, bir mutfak ve yetmiş arşın bahçeyi havi bir hanenin tamamı | Gülsüm H. |
| 223 | 390 | 9117 | Kasımpaşada Hacı hüsrev mahallesinde eski cami arkası ve yeni büyük yokuş sokağında eski 18 ve yeni 19 numaralı yüz elli arşın arsa üzerinde maa bodrum ahşap iki buçuk katta beş oda, bir sofa, bir mutfak, bir kuyu ve yüz elli arşın bahçeyi havi bir hanenin tamamı | Gülsüm H. |
| 745 | 2036 | 10811 | Üsküdarda Sinanpaşa mahallesinde İhsaniye sokağında eski 11 ve yeni 31 numaralı iki yüz seksen sekiz arşın arsa üzerinde ahşap üç katta on yedi oda, iki sofa ve kırk dokuz arşın üzerinde bir mutfak, bir kuyu ve beş yüz otuz iki arşın bahçeyi havi bir hanenin tamamı | Cevdet B. Zeynep Seza H. |
| 670 | 1324 | 12623 | Çubukluda Rifatpaşa sokağında 1 mükerrer numaralı yüz seksen arşın arsa üzerinde kârgir iki katta üstünde iki oda, bir sofa ve iki yüz kırk arşın bahçeyi havi haricen sıvasız maa dükkân bir fırının tamamı | Hızır Ef. Sıdıka H. |
| 145 | 453 | 13309 | Eyipte Takyeci mahallesinde Otakçılar sokağında eski 100 ve yeni 114 numaralı bir kısmı doksan ve diğer natamam kısmı yetmiş altı arşın arsa üzerinde ahşap iki katta üç oda, iki sofa, bir kuyu ve yirmi dört arşın üzerinde bir mutfak ve yüz altmış altı arşın bahçeyi havi bir hanenin tamamı | Hasan Tahsin B. |
| 100 | 225 | 13610 | Üsküdarda Selimiye mahallesinde Tayahatun sokağında 69 numaralı seksen yedi arşın arsa üzerinde ahşap iki katta üç oda, bir taşlık ondört arşın aralık mahallini havi mühtacı tamir bir hanenin tamamı | Abdülbaki ve Zati Beyler |
| 796 | 4107 | 14831 | Bebekte Bebek caddesinde eski 68 ve yeni ½×⅛ numaralı yüz otuz dört arşın arsada bir katı kârgir ve iki katı ahşap olmak üzere üç katta dört oda, iki sofa, bir mutfak, bir sarnıç ve üç bin iki yüz yetmiş beş arşın bahçeyi havi bir köşkün tamamı | Hasan Refik ve Mehmet Tevfik Beylerle Fatma İnayet, Emine Mürüvvet H. |
| 275 | 387 | 16418 | Beylerbeyinde Bostancıbaşı Abdullahağa mahallesinde Rasimağa sokağında eski 3 mükerrer 3 mükerrer 3 mükerrer ve yeni 9:9:9/1:9/1 numaralı biri yüz elli arşın arsada ahşap iki buçuk katta dört oda, iki sofa, bir çatı salonu ve altmış arşın arsada bir mutfak diğeri seksen iki arşın arsada ahşap iki katta dört oda, iki ufak sofa, bir mutfak, bir kuyu ve üç dönüm kadar araziyi havi iki hanenin nısıf hissesi | Mehmet Tevfik B. |
| 155 | 313 | 16821 | Paşabahçesinde İncir köyünde Köybaşı caddesinde eski ve yeni 10 numaralı yüz yirmi arşın arsada ahşap bir buçuk katta yedi oda, bir sofa, bir müşterek kuyu ve üç yüz yirmi bir arşın bahçeyi havi bir hanenin tamamı | Fatma Zehra H. |
| 293 | 752 | 17541 | Fatih civarında Kadıçeşmesinde mukaddema Müftüali elyevm altı Boğaça mahallesinde ve mukaddema mimarçeşmesi ve elyevm Kadıçeşmesi sokağında eski 37 ve yeni 20/1 numaralı seksen arşın arsa üzerinde kârgir iki buçuk katta üç oda, biri küçük olmak üzere iki sofa bir mutfak ve altında bodrum ve yirmi bir arşın bahçeyi havi natamam bir hanenin tamamı | Zeynep H. |
| 90 | 675 | 17582 | Çarşıyıkebirde Yağlıkçılar caddesinde eski 127 ve yeni 95 numaralı onbeş arşın arsa üzerinde kârgir bir kattan ibaret bir dükkânın nısıf hissesi | Mehmet Tevfik B. |
| 40 | 885 | 17738 | Sultan Selimde Mismar Şecaattin mahallesinde Mismarcı sokağında eski 8 mükerrer ve yeni 17 numaralı altmış arşın arsada yarım bodrum katı kârgir diğerleri ahşap olmak üzere iki buçuk katta beş oda, bir sandık odası, bir sofa bir mutfak ve seksen arşın bahçeyi havi bir hanenin tamamı | Süleyman Sudi ve Hakkı Beylerle Fatma ve Zehra Güzin Hanım |
| 215 | 503 | 17815 | Kasımpaşada Camiikebir mahallesinde Nalbant sokağında eski 13 ve yeni 17 numaralı yüz yirmi üç arşın arsa üzerinde ahşap üç katta yedi oda, bir sofa, bir mutfak, bir tulumbalı kuyu ve yüz kırk beş arşın bahçeyi havi bir hanenin tamamı | Leylâ |
| 345 | 1462 | 17908 | Ahırkapıda Akbıyık mahallesinde Arabacılar kışlası caddesinde eski 3 mükerrer ve yeni 19 numaralı biri yüz on dört arşın arsada bir buçuk katı kârgir diğeri ahşap olmak üzere iki buçuk katta biri yemek odası olmak üzere beş oda, iki sofa, bir mutfak diğeri elli arşın üzerinde ahşap bir buçuk katta biri ufak olmak üzere üç oda, bir sofa, bir mutfağı havi iki hanenin tamamı | Mustafa Ef. Niyaz |
| 540 | 1139 | 18558 | Balatta Karabaş mahallesinde Balat caddesinde Dibek sokağında eski 56 mükerrer numaralı altmış altı arşın arsada kârgir iki buçuk katta altı oda, ufak bir koridor iki mutfak en üstte çatı odasını havi bir hanenin tamamı | Madam K |
| 120 | 275 | 18628 | Ramide Cuma mahallesinde Eyip caddesinde eski 6 mükerrer ve yeni 14 numaralı altmış altı arşın arsada ahşap iki katta biri sandık odası olmak üzere dört oda bir sofa, bir mutfak ve yüz dört arşın bahçeyi havi bir hanenin tamamı | Emine |
| 1695 | 4743 | 18693 | Kadıköyünde Harita 2 mevkiinde Caferağa mahallesinde eski ve yeni Yoğurtçuçeşmesi sokağında eski 5 mükerrer ve yeni 31 numaralı yüz doksan arşın arsada kârgir dört katta onbir oda, iki sofa, bir mutfak, bir sarnıç, bir kuyu ve beş yüz doksan yedi arşın bahçeyi havi bir hanenin tamamı | Madam P |
| 415 | 1253 | 18706 | Kadıköyünde Osmanağa mahallesinde eski Söğütlüçeşme ve yeni Leylâk sokağında eski 11 mükerrer ve yeni 5 numaralı yetmiş arşın arsada kârgir iki buçuk katta üç oda, bir mutfak ve yirmi arşın aralık mahallini havi bir hanenin tamamı | Kâzım |
| 1745 | 3600 | 18766 | Kadıköyünde Caferağa mahallesinde eski moda ve yeni Çınarlı sokağında eski 174 mükerrer ve yeni 3 numaralı yüz kırk dört arşın arsada yarım katı kârgir üç katı ahşap olmak üzere üç buçuk katta sekiz oda, iki sofa, bir mutfak ve yüz dört arşın bahçeyi havi bir hanenin tamamı | Mehmet Ase |
| 1395 | 3782 | 15080 | Üsküdarda Bulgurluda Kargaderesi sokağında eski 23 ve yeni 21:21/1:21/0 numaralı biri iki yüz yirmi arşın arsada bir katı kârgir diğerleri ahşap olmak üzere iki buçuk katta on iki oda, iki sofa diğeri iki yüz yetmiş iki arşın arsa üzerinde biri kârgir diğeri ahşap olmak üzere bir buçuk katta on iki oda, bir mutfak ve üçüncüsü yüz yirmi iki arşın arsa üzerinde biri kârgir diğeri ahşap olmak üzere iki katta dört oda, bir sofayı havi selâmlık dairesini ve yüz elli arşın arsada kârgir bir katta ahır ve samanlık ve altmış üç arşın üzerinde ayrıca bir mutfak ve altmış beş dönüm yedi yüz yetmiş üç arşın araziyi havi seneden bir elyevm iki köşkün tamamı | Esat |
| 570 | 1200 | 15164 | Topkapıda Mustafa çavuş mahallesinde Mektep sokağında eski 1:1 mükerrer 1 mükerrer 1 mükerrer ve yeni 156, 158, 1:1 numaralı iki yüz elli arşın arsada ahşap ikişer katta biri dört oda, bir sofa bir mutfak ve diğeri bir oda, bir sofa, bir mutfak ve altlarında üç dükkânı ve iki yüz arşın bahçeyi havi iki hanenin tamamı | Mehmet Su |
| 155 | 2382 | 16206 | Kartalda Kasaba kariyesinde ve Üsküdar caddesinde yeni 82/36:41/5 numaralı yüz kırk iki arşın arsada kârgir iki katta iki odayı müştemil mukaddema fırın ve elyevm iki dükkânın tamamı | Hü Hüs |
| 245 | 543 | 16399 | Beşiktaşta Şenlikdede mahallesinde Haseki sokağında eski 8 ve yeni 5 numaralı yüz kırk beş arşın arsa üzerinde ahşap iki katta altı oda, iki sofa, bir mutfak ve yetmiş beş arşın üzerinde bir mutfak ve bir odayı ve bir tulumbalı kuyuyu ve yüz otuz arşın bahçeyi havi bir hanenin tamamı | Ali Ef. ve Safin |

Yukarda cins ve nev'ile mevki ve müştemelâtı yazılı emlâk hiz gösterilen bedellerle talipleri üzerinde olup 17 temmuz 929 tarihine çarşamba günü saat on buçuktan itibaren müzayedeye mübaşeret saat on altıda kıymeti muhammenelerini geçtiği taktirde kat'i kar çekilmesi muharrer bulunduğundan talip olanların mezkûr günde altıya kadar sandık idaresine müracaat eylemeleri ve on altıdan son bulacak müracaatların kabul edilmeyeceği ve mezkûr emlâke evvel olanların kat'i karar esnasında hazır bulunmadıkları ve başka tali eylediği takdirde evvelki taliplerin keffiyet etmiş addolunacakları ilân olunur.

## Deniz satın alma komisyonundan:

# 20 Ton gaz

Kapalı zarfla ihalesi 17/7/1929 çarşanba günü saat 14 te.

Deniz kuvvetleri ihtiyacı için 20 ton gaz kapalı zarf usuliyle münak konmuştur. Şartnamesini görmek istiyenlerin her gün ve itasına talip nanların da yukarıda yazılı gün ve saatta Kasımpaşada Deniz Satı komisyonuna müracaatları.

HAMIZI BEVLİN (ASİT URİK) KURBANLARI
Tıp akademisi reisi sabıkı profesör (Lansçro) tarafından tavsiye edilmiştir
Paris hastahaneleri müteahhitleri
Şatelen müessesatı
15 büyük mükâfat

damla (inme)
fartı semen
romatizma
alâmı mafsaliye

Hamızı bevl (asit urik) ile zehirlenmiş, alâm ve ıztırabatın tahtı tehdidinde bulunmuş olanlar ancak

# URODONAL

sayesinde halâs olabilirler. Zira urodonal; hamızı bevli balleden yegâne maddedir. bilûmum eczahanelerde satılır.


# İki adet deniz motörü mubayaası

## Tütün inhisarı umum müdürlüğünden:

ki adet Takaya vazeldilmek üzere 20-30 Beygir kuvvetinde iki adet mazotla müteharrik Dizel deniz örü pazarlık suretile alınacaktır. Bu cins motörleri mevcut olup itaya talip olanların %7,5 teminatı vakkatelerile 13/7/929 cumartesi günü saat 10,30 da Galatada mubayaa komisyonunda bulunmaları.


ımerikadan pek çok kur-
an haberleri verilmektedir

BAŞINIZI
URTARINIZ

Emrazı dahiliye
VEREM
göğüs hastalıkları mütehassısı
Doktor
EKiP HABiP
yasofya Yerebatan Hacı Süleyman
nanında cumartesi, pazartesi çar-
ve perşembe. Tel. İst. 3035

ktor A. kutiel
k makineleriyle belsoğukluğu, idrar
prostat, ademiiktidar, bel gevşek-
lt ve firengiyi ağrısız tedavi eder.
köyde Börekci fırını sırasında 34.

Cihangirde
Kiralık hane
hangir camii civarında
zareti kâmileyi haiz
kuz odalı hane kiralık-
Görmek istiyenlerin
rşısındaki 9 numaralı
eve müracaatları

Kiralık Un
fabrikası
prüköyde Kızılırmakta maruf
ıbrikası 2 ilâ 5 sene müddetle
verilecektir. Günde 80 ilâ
çuval yapar. Elek evrikalavaj
elerini havidir. Her nevi un
e müsaittir. Talipler Ankarada
niyeti Milliyede Mecdi Beye
aat etmelidirler.

rkiyenin en güzel edebî
mecmuası
İÇTİHAT
la bir ve on altı sahife ola-
kacak olan (İçtihat) bu 11
ız nüshasında Kemalettin
F. Celâlettin, Nahit Sırrı,
Nabi, Kenan Hulûsi, Vasfi
Sabri Esat, Cevdet Kudret,
ttin beylerin yazıları 4 şiir,
ye, 4 makale. Üstat Cenabın
iyatımız hakkında gayet
mühim beyanatı


## Zayi

eşya ile beraber ikamet tezke-
pasaportumu havi bir çanta za-
ştur. Bulan ikamet tezkeresile
u Beyoğlunda Sofyalı sokağında
arasında 3 numaralı dairede Ma-
ri Vağnere göndermesi ve mü-
ı muhafaza eylemesi rica olunu.


Metanet karoseri fabrikası

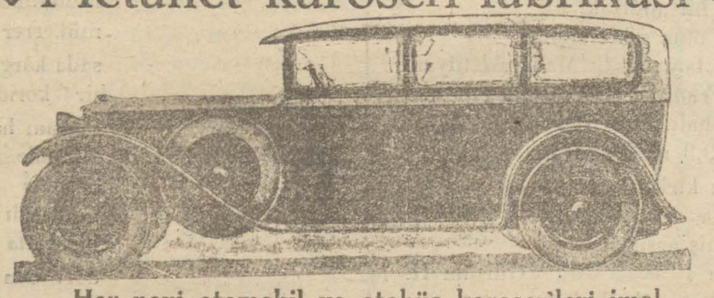

Her nevi otomobil ve otobüs karoserileri imal ve sür'atle teslim edilir. Taşradan sipariş kabul olununr.
Fabrikamızı ziyaret etmeden siparişlerinizi vermemek menfaatiniz icabıdır. Beyoğlu, Nışantaş Hacı Mensur sokağı 13 numara: Tel. B.o. 2179
İBRAHİM USTA

Eminönü Yenicami karşısında No 98

"Yegâne talili kişe,,

Altıncı keşide 11 temmuz sabah saat dokuzda icra edileceğinden muhterem müşterilerimizin biletlerini keşide saatine kadar tebdil edeceğimizi arzeyleriz.

Malûl Gazi Nazmi

DAKTİLO KURSLARI
Erkek Ameli Hayat mektebinde

Şimdiye kadar yüzlerce talebeye şehadetname verilmiş ve mezunlar muhtelif işlereyerleştirilmiştir. Her nevi makineler. Hesap makinesi ile mümarese Düpli kata usulü. Cağaloğlunde Hayat mektebine müracaat ediniz. İstifadeniz büyüktür.

Eminönü köşede
Uğurlu Gazi kişesi
muhterem müşterilerine altıncı keşide perşembe günü saat 9 da çekiliyor. İşbu dakikaya kadar muhterem müşterilerimin biletlerini saklıyorum.
Malûl Gazi Cemal


## Ehven ücretle emlâk idaresi

Avrupa memleketlerinde olduğu gibi bizde de emlâk idaresini deruhte etmek üzere bu kerre İstanbul Üçüncü Noteri Hüsamettin Haydar Bey, Emin Önünde Valde hanında kâin dairesinde emlâk idare işini mehakim reyasetlerinde bulunmuş olan tecrübe görmüş bir zata tevdi etmiştir. Arzu buyuran zevatın müracaatları halinde memnun olacakları ilân olunur.

## Balıkesir Vilâyetinde Havran BelediYe riyasetinden:

Havren kasabasında inşa ve tesis olunacak alektirik merkezi ve şebekesi 15 haziran 1929 tarihinden, 14 temmuz 1929 tarihine kadar otuz gün müddetle ve kapalı zarf usulile münakasaya konmuştur.

Bu tesisata ait proje ile şartnamei fenniye ve münakasa şartnamesini, görmek isteyenlerin İstanbulda türbe civarında Sanayi ve Mesai müdiriyetine veya Havran Belediye Riyasetine müracaat etmeleri ve taliplerin ihale günü olan 14/7/929 tarihine müsadif pazar günü saat 16 da teklif mektuplarile, yüzde yedi buçuk teminatı muvakkate banka mektubu veya Belediyenin vezne makbuzu ve bubaptaki ehliyeti fenniye vesikalarını Havran Belediyesine ita etmeleri ilân olunur.


Haseki ve Carrahpaşa hastaneleri Sinir hastalıkları mütehassısı
SİNİR HEKİMİ ŞÜKRÜ HAZIM
İstanbul Sultan Mahmut Türbesi. Telefon 2622


## Klişe imal edenlere ilân

Zonguldakta Yüksek maden mühendis mektebi için muktezi klişe imaliyesi 19-6-929 tarihinden itibaren bir mah müddetle münakasaya konulmuştur. Şeraitini anlamak istiyenlerin İstanbulda Şehremaneti civarında Maden mintakası mühendisliğine ve Zonguldakta mektep müdiriyetine müracaat eylemeleri ilân olunur.


Eyi bir meslek sahibi olmak istiyen gençlere
DİZEL MOTÖRÜ MAKİNİSLİK KURSU
Resmî ruhsatı haizdir
Devre dersleri 10 temmuz 929 da başlıyacaktır. İzahat almak ve kayt olunmak istiyenler Galatada Voyvoda caddesinde İtimadı Millî Hanında üçüncü katta kurs idaresine müracaat edebilirler Tedrisat en son sistem tam ve kompresörsüz Dizel makineleri üzerine hem amelî ve hem nazarî olarak icra edilemektedir.


## Marmara üssübahri kumandanlığından:

| | | | | | | |
|---|---|---|---|---|---|---|
| ekmek | 66240 | kilo | 21-7-929 | pazar saat | 14 | de (kapalı zarfla) |
| Et | 13200 | „ | „ | „ „ „ | 16 | „ „ „ |
| Bulgur | 3760 | „ | 22 | „ pazartesi „ | 10 | „ (alenî münakasa) |
| Prinç | 800 | „ | „ | „ „ „ | 14 | |
| Sade | 1080 | „ | „ | „ „ „ | 16 | |
| Şeker | 1800 | „ | „ | „ „ „ | 17 | |
| Sabun | 663 | „ | 23 | „ salı „ | 10 | |
| Kuru üzüm | 1248 | „ | „ | „ „ „ | 13,5 | |
| Zeytin yağı | 600 | „ | „ | „ „ „ | 14,5 | |
| Zeytin | 864 | „ | „ | „ „ „ | 15 | |
| Soğan | 3680 | „ | 24 | „ çarşamba | 10 | |
| Tuz | 1572 | „ | „ | „ „ „ | 11 | |
| Çay | 74 | „ | „ | „ „ „ | 13,5 | |
| Gaz yağı | 3000 | „ | „ | „ „ „ | 14 | |
| Kuru fasulye | 2000 | „ | „ | „ „ „ | 15 | |
| Mercumek | 4240 | „ | „ | „ „ „ | 16 | |
| Nohut | 2400 | „ | „ | „ „ „ | 17 | |
| Taze sebze | 19440 | „ | 25 | „ perşembe | 10 | |
| Arpa | 50000 | „ | „ | „ „ „ | 14 | (kapalı zarfla) |
| Ot | 20000 | „ | „ | „ „ „ | 15 | (alenî münakasa) |
| Saman | 30000 | „ | „ | „ „ „ | 16 | „ |

1— Miktarları yukarda yazılı mevaddı iaşe 1-7-929 tarihinden itibaren hizalarında gösterilen şerait dahilinde münakasaya konmuştur.

2 — Kanunu mahsusuna tezfikan talipler kumandanlık satın alma komsiyonuna müracaatla şartnamelerini görebilirler.

3 — Münakasaya iştirak edecek talipler evvel emirde dipozito akçalarını ve ya Banka kefalet mektuplarını 23 üncü fırka muhasibi mes'ullüğü veznesine yatırarak alacakları makbuz ve ticaret vesikaları ile tarihi mezkûrda komisyona muracaatları ilân olunur.

## istanbul Esnaf Bankasından:

15 Temmuz 929 tarihinden ıtibaren Bankamız tarafından 928 senesi hissei temettüünün tevziine başlanacağından keyfiyet hissedaranca malûm slmak üzere ilân olunur.


SAMATYA DENİZ BANYOLARI
Nezafeti fevkalâdesile umuma küşat edildi


## İstanbul Esnaf Bankası

İstanbul Esnaf Bankası 29 mayıs 929 tarihli fevkalâde heyeti umumiye kararına tevfikan sermayesi (100 000) liradan (500 000) liraya tezyit edilmiştir. Mukavelei esasiyenin beşinci maddesi mucibince ihraç olunan beheri beş lira kiymeti itibariyesinde (80 000) adet ve nısfından bir fazlası tam ve mütebakisi hamiline ait yeni hisse senetleri şeraiti atiye dairesinde bankanın eski hisselerine sahip olanlara arzolunacaktır.

Miktar: Eski hissedarlarımız haiz oldukları beher bir hisseye mukabil dört hisse mubayaa edebilirler.

Bedeli: Yeni ihraç olunan senetlerin fii ihracı berveçhi ati gösterildiği şekildedir: Kıymeti itibariyesi 5 lira, resmi damğa 10 kuruş.

Hakkı rüçhanın müddeti istimali:

Eski hissedarlarımız beher hisseye isabet eden dört hisseyi 15 temmuz 929 tarihine kadar mubayaa ve bedelini aşağıda izah olunduğu şekilde bankamıza tevdi veya irsal etmelidirler. Bu müddet zarfında hakkı rüçhanı kullanmayanların yukarda mezkûr müsait şeraitle mubayaa hakları sakit olur.

Hakkı rüçhanın sureti istimali:

Hissedarlarımız bugünden itibaren 15 temmuz 929 tarihine kadar bankamıza müracaat ederek yeni hisselerin mubayaa puslalarını imza edebilecektir.

Hissedarlarımız Bankaca kendilerine gönderilecek olan kayıt varakasını doldurup imza ve Bankanın merkezine taahüütlü olarak irsal etmek suretile daha yeni hisselere kaydolunabilirler.

Sureti tediye:

Mubayaa edilecek hisse senedatının %25 i derhal bankaya tevdi veya irsal edilmelidir. Mütebakisi bilâhare meclisi idarenin lüzum ve kararına göre ikmal olunacaktır. Yukardaki müddet zarfında talep olunan bedeli tesviye edilmiyen kayıt pusulalarının hükmü yoktur.

Not:

Yanlış yazılacak pusulalar Bankadaki kayda göre tashih edilerek ona göre muamele yapılacaktır.

Yeni hisselerin temettüleri

İhraç olunacak yeni hisselerin 1929 senesi temettüünün yalnız altı aylık kısmına iştirak edebileceklerdir. 1930 senesinden itibaren yeni hisseler eski hisselerle hukukan müsavi olacaklardır.

## Deniz satın alma komisyonundan:

40 metro mikabı muhtelif cins tahta ve kereste münakasai aleniye ile 25-7-929 saat 13,30 da

28 metro mikabı dış budak karaağaç ve saire münakasai aleniye ile 25-7-929 saat 14 te

5 roda çelik tel halat bir burgatalık münakasai aleniye ile 25-7-929 saat 14,30 da

10 roda çelik tel halat iki burgatlık münakasai aleniye ile 25-7-929 saat 14,30 da

Deniz kuvvetleri ihtiyacı için yukarıda yazılı eşya hizalarında muharrer gün ve saatte ihaleleri icra edilecektir.

Şartnamelerini görmek isteyenlerin her gün ve vermek isteyenlerin yevmi ihalede muharrer saatte Kasımpaşada deniz satın alma komisyonunda bulunmaları.


Dr. İhsan Sami
Gonokok Aşısı
Belsoğukluğu ve ihtilâtatına karşı pek esirli ve taze aşıdır. Divanyolu Sultan Mahmut türbesi karşısında No 189

Doktor Taşçıyan
Paris seririyatından mezun ve 28 sene tecrübeli. Frengi ağrısız iğneler belsoukluğu idrar darlığı ve zaafı cinsiyetin elektirtkle kat'i seri ve ağrısız tedavisi Emin önünde, İzmir sokağında N - 4

İstanbul icra reisi Ahmet Vefik Beyin
Yeni
icra ve iflâs kanunu şerhi
Yeni kanunun bu yeni ve esaslı şerhi Vakit, Cihan ve İkbal kütüphanelerinde 150 kuruşa satılmaktadır.

Halis taş delen
içmek için şişelerin üzerinde G. B. markasına dikkat ediniz.
Adres:
Galip Bey Kadıköy 467


## Davet

1320 senesinde mektebi Tıbbiye askeriyeden neş'et eden arkadaşların yirmi beşinci senelerini tes'it için yapılacak merasime iştirak etmek üzere adreslerini bildirmelerini rica ederim.

Sınıf çavuşu Fazlıpaşalı doktor İhsan Sami Divan yolu numara 189


Tatilde
FRANSIZCA
için muallim (Anjel) e müraeaut ediniz. Bahçekapı Ertuğrula karşı Tahir Bey hanı

DrEkrem Behçet
Etfal hastanesi
Bogaz Kulak Burun
mütehassısı
Tepebaşı tramvay istasyonu karşısında Mıstafa İsmail apartımanı birinci kat No.19 tel. 2496


İstanbul mahkemei asliye birinci caret mahkemesinden:

Türkiye Sanayi ve Meadin bankası tarafından Beyoğlunda Sürye çarşısında 15 numarada tüccardan Cami Bey aleyhine ikame olunan 928/1572 numaralı alacak davasından dolayı ev yevm ikametgâhı hazırı meçhul bulunan müddeaaleyhi mumaileyh hakkında yapılan tebliğata rağmen yevm muayyende isbatı vücut eylemediğinden H. usulü muhakemeleri kanununun 298 inci maddesi mucibince hakkında ittihaz olunan gıyap kararının 141 inci maddesi mucibince ilânen tebliğine karar verilmiş ve emri muhakemenin 15 eylûl pazar günü saat 13,30 da icra kılınacağı muayyen günde ilân kılınan davetiye varakasile gıyap kararnamesi kanunu mezkûrun 142 inci maddesinin birinci fıkrasına tevfikan mahkeme divanhanesine talik kılınmış olduğundan mumaileyhin ilânen neşr tarihinin ferdasından muteber olmak üzere bir ay zarfında tarifatı kanuniye dairesinde işbu kanuna itiraz etmediği takdirde kanunu mezkûrun 405 ve 408 inci maddeleri mucibince vakıayı ikrar ve kabul etmiş addolunacağı gibi bir daha muhakemeye kabul olunmayacağı ilân olunur.


Dikişçi Hanımlara
Lüzum vardır. İstiyenler tarakçılarda Ekperye Han 11 numaraya müracaatları.


İstanbul maarif müdürlüğünden:

Merhum Şemsettin Ziya Bey veresesinden refikası İsmet Ziya Hanımla mahdumları Rifat ve Melih Beylerin hakkı telifine malik oldukları Şehnazda: Denizin dalgasını, isfihandan dil biçare, kaldır peçeni. Nihaventten Derdinle cana: Sakiya meclise gel. Hicazdan: Kim arar leylei vuslatta: Sündü bitti, Karcahardan öyle bibahtım ki: Vah meyusu vislindir: Evicten: Yanağın penbe bir güldür. Sabadan: Firakın sinemi dağlar. Bayatiden: Nazfirkat. Uşşaktan: Bir aşka esir ettin Hisardan Hayret ki, Segâhtan: Mevsimi şadide: Beste Nigârdan: Eyler tahammül, Devri Hindiden: Sen beni bi buseye: Hüseyniden: Sevdiğim cemalin, Nevadan: seyret onrengin, Sözünaktan: Artar namı asarı musikiyeyi N: Şor ve A. Keseryan ve muallim Kâzım Bey hakkı telifine malik olduğu bestei kadim şarkı notasile Sultani yegâhtan: Sende eksiri muhabbet mi var Neveserden: Dinle ruhum namındaki eserlerini de Gramofon kompani limitet - Sahibinin sesi şirketine Beyoğlu 2 inci kâtibi adilliğinden musaddak mukavelenameler ile satmış olduklarından harcı resmileri alınarak kayıtlarına meşruhatı lâzime verildiği ilân olunur.

Mes'ul Müdür: M. Agâh