BEŞİNCİ SENE — N° 1803

ÇARŞAMBA 15 Mayıs 1929

Başmuharriri
YUNUS NADİ

İdarehanesi : Düyunuumumiye karşısında dairei mahsusa
Telgraf : İstanbul Cumhuriyet-Posta kutusu : N° 246
Telefon : Başmuharrir : 2366, Tahrir müdürü : 3236
İdare müdürü : 2365, Kitap kısmı : 472

Cumhuriyet

HER GÜN SABAHLARI ÇIKAR, SİYASÎ TÜRK GAZETESİ

ABONE ŞERAİTİ

MÜDDET:	Türkie için	Harıç için
Seneliği	1400 Kr.	2700 Kr.
6 aylığı	750 Kr.	1450 Kr.
3 aylığı	400 Kr.	800 Kr.

Nüshası her yerde 5 KURUŞTUR

Pahalılığı Yüzde On Nisbetinde İndirdik

Manevî kooperatif

Başmuharririmiz hayat pahalılığıla cidalimizin manevî kıymetini izah ediyor

Umumun refahını temin etmekte halkın iktisadî terbiyesinin dahli büyüktür. Nerede bulalım Celâl Muhtar Beyi ki bize on paranın kadrini bilmiyen Türk olamaz desin dursun. Hâlâ bu hakikati anlamağa çok ihtiyacımız var. İktisadî bilgiler zamanımızın mızraklı ilmihali olmalı, onlardan herkes nasibedar bulunmalı. onlardan gün bu sütunlarda kooperatifçiliğin Yüksek Ticaret Mektebimizde mahsus bir ders olarak -ve bir mütehassıs tarafından- okutulmasını tavsiye ediyorduk. Bugün bunu kâfi bulmıyoruz. İktisat derslerini ve hususile kooperatif bahsini umumî mekteplerimizin -hatta ilk tahsile varıncıya kadar- her derecesine koymalıyız. Ayni maksatla ziraata ait malûmatı da harcıam olacak hâle getirmeliyiz. Bir cemiyete muhtelif cephelerinden bakılarak muhtelif hükümler verilebilir. Fakat onun galip vasfı muhakkak iktisadi bir bünye olmaktan ibarettir. Her işin başı bu iktisadî bünyenin sağlamlığındadır. İktisaden hayatı düzgün olmıyan adamın başında aklı bile olamaz. İyi adamlara malik olmak için evvelâ onların ceplerine biraz para koymakla işe başlamalı.

Halbuki herkesin cebine para koyuverecek bir kayıp hazinesile bir kudret eli yoktur. Piyango, tavla oyunundaki düşeşe benzer. Başkasının yardımına gelince bir Türk darbimeseli bu hususta şöyle diyor: Elden gelen öğün olmaz o da her gün olmaz.

Hulâsa bu diyarda bu deveyi gütmek için herkes kendi işinin eri olmak mecburiyetindedir. Senelerdenberi hakkında da bu kadar söz söylediğimiz hayat pahalılığında da himmetin nihayet dayıya düşmüş olduğunu işte görüyoruz. Bu hususta hükûmetin kendi uhtesine düşecek vazifeleri ifa edeceğine şüphe yoktur. Fakat biz görüyoruz ki hükûmetin vazife ifa edilmesi için bile halkın ne istediğini bilmesine ve söylemesine ihtiyaç vardır. Bu itibar ile de himmet gene dayıya düşüyor demektir.

Hayat pahalılığıyla dündenberi fiilen yapmağa başladığımız mücadeleye biz bir nevi manevi kooperatif dedik. Menfaatları müşterek olan insanların hayatlarını daha kolay kılmak için kendi aralarında el birliği etmiş olmalarında böyle bir manzara vardır. Bu yolda hasule gelecek rüsuhile de müterakki safhalara geçilebilir, ve nihayet kooperatifçiliğin bütün eşkâl ve envaının tatbikine kadar gidilebilir. Her çeşit kooperatifçiliğin peyderpey yapılması hakikaten cemiyetin umdesi olmağa lâyıktır. Bugün medenî âlemde cemiyetin hayatı içtimaî tesanüdün en büyük şeklini temsil eden kooperatifçilik tarafından teşkil edilmektedir denilse hata olmaz. Aldığımız tertibat bizi nihayet oraya kadar götürebilir. Şimdi temin edebildiğimiz iyilik istihlâkatımızın üzerinden tasarruf edebildiğimiz %5-10 iskontadan ibarettir. Bunda satıcının da alıcının da menfaati vardır. İş kooperatif haline kadar terakki ettiği zamansa hemen hemen yalnız alıcı, yani müstehlik vaziyete hâkim olacaktır.

Acaba o zaman şimdi gördüğümüz bütün dükkân ve mağazalar kapanmak mı lâzım gelecektir? Hayır, belki şeklî mahiyetlerini değiştirmiş olurlar. Vaziyete kooperatifler hâkim olduğu zaman dahi gene dükkânlara, mağazalara, memurlara ihtiyaç olacaktır. O zamanın dükân ve mağazalarile şimdikiler arasında şu esaslı fark vardır ki şimdikiler kâretmek kasdile de pahalı satarak ziyan etmek tehlikesine maruz oldukları halde daha ucuz eşya veren kooperatiflerin ziyan etmek tehlikeleri yoktur.

Kooperatifler asrın en canlı, en kuvvetli, en hürmetli müesseseleridir. Bu müesseselerin oynıyabilecekleri roller hakkında yakından tetkik ve mütalea-ya müstenit bir iki misal verelim:

1:— Umumî harpte her şey hem ateş pahasına, hem de kolay kolay bulunmaz bir hâlde iken Almanyada Krup fabrikasını ziyaret etmiştik, ve bu ziyarette en ziyade nazarı dikkatimizi celbeden mes'ele amele mahallelerile kooperatif mağazaları olmuştu. Krup fabrikasındaki amele mahalleleri içtimaî terakkinin en yüksek tecellilerini arzedecek veçhile mükemmeldir. Kooperatif mağazalarına gelince o kıtlık zamanında orada hemen iğneden ipliğe kadar her şey vardı, ve Krup fabrikası mensuplarına dışarıdaki piyasa fiatından yüzde elli, hatta bazı eşyada yüzde yüz noksanına veriyordu, böyle yaptığı halde dahi tabii hiç ziyan etmiyordu. Yalnız başkalarının yaptığı fahiş kârları yapmıyordu. Zaten teşekkülün maksadı da bu fahiş kârları, yani hayat pahalılığını ortadan kaldırmaktan ibaretti.

2:— Umumî harpten sonra Hersek havalsi çiftçileri arasında büyük bir buhran baş göstermişti, ve bu çiftçilere kimse yardım edemiyordu. Yeniden teşekkül ve tevessü etmiş olan Yuguslâvya hükûmetinin hazineleri boştu, ve henüz muallak mes'elelerini halletmemiş olduğu için hariçten kendisine para verilmesi imkânı da yoktu. Bu esnada bir İngiliz sigorta şirketi öğrendi ki buhran içinde bulunan Hersek çiftçileri arasında sıkı ve kuvvetli kooperatif teşekkülleri vardır. İngiliz şirketi:

— Mademki öyledir, ben Hersek köylerinin kooperatif teşekkülleri namına verecekleri senetleri kabul ederek kendilerine istedikleri kadar para veririm.

Dedi, ve filhakika milyonlar da verdi. Santimi kaybolmıyan bu paraların şimdiye kadar tamamen ödenmiş olduklarını söylemeğe hacet bile yoktur. Kooperatifin şiarı budur.

3:— Gene Yugoslâvya çiftçileri son iki üç senedenberi -hep kooperatif teşekküllerine istinaden- her sene bedelleri uzun vadeli taksitlerle ödenmek üzere milyonlarca liralık her çeşit yeni ziraat alât ve edevatı alıyorlar. Bu alış verişte Yugoslâvya Maliye Nezareti sureta kefildir. Alât ve edevat satanların asıl itibarları kooperatifleredir. Ayni muameleyi Türkiye Cumhuriyet hükûmeti yapamadı. Çünkü Ziraat Bankasile anlaşamadı, daha mühimmi ise, çünkü bizim kooperatiflerimiz yoktur.

Kooperatiflerin muhassenatı saymakla bitmiyecek kadar çoktur. İnşaallah bir gün gelecek, o teşekkülleri biz de vücude getireceğiz.

Manevi kooperatif unvanını verdiğimiz hayat pahalılığıyla mücadele işimizin nazarımızdaki bir kıymeti de bundandır. Cidalin bizce yapılan şekli bizi toplu ve mütesanit hareket etmekte kooperatif fikirlerine alıştıracak ve yaklaştıracaktır.

Yuusn Nadi

Cumhuriyet
Ucuzluk kuponu
15 mayıs 929 çarşamba

Eğer Cumhuriyet karii iseniz, Siz de, herkese nazaran yüzde on daha ucuz yaşıyacaksınız

Çünkü gazetemiz bulduğu amelî tedbir sayesinde, size, bu imkânı vermiştir

Aşağıdaki satırları dikkatle okuyunuz

1— Hergün bir kupon neşrediyoruz.

2—Bu kupon, üzerinde tarihi yazılı olduğu veçhile, yalnız neşredildiği gün muteberdir.

3— Bu kuponun neşredildiği gün zarfında paradan farkı yoktur. Onu kesip cüzdanınıza koyunuz.

4 — Gazetemiz her türlü ihtiyaçlara tekabül edecek şekilde bir çok ticarethane ve müesseselerle mukaveleler aktetmiştir. Bu mukaveleler mucibince bu müessesat, bizim kuponumuzu ibraz ve tevdi eden her müşteriye, aldığı eşya (10) kuruşluk ta olsa, (10) liralık da olsa, bir kaçbin liralık ta olsa taahhüt ettikleri nisbet dahilinde tenzilât yapacaklardır..

5 — Bu tenzilâtların miktarları üçüncü sahifemizde yazılıdır. (Dünkü nüshamızda birinci liste çıkmıştı, bugün ikinci liste çıkıyor. Yarın üçüncü liste ilh... çıkacaktır. Bu listeleri saklıyınız. İhtiyacınıza göre tetkik eder ve gerek semti , gerek yaptığı tenzilât itibariyle işinize gelene gidersiniz.)

Yalnız gezip kuşanmak, yiyip içmek işlerinde, eğlencelerinizde, sinemalarda da bu tenzilâttan istifade edebilirsiniz

6 — Bir misal: Listede gördüğünüz mağazalardan birisinde almak istediğiniz bir şey var . Faraza o mağaza yüzde (10) tenzilât yapıyor.

Her müşteri gibi siz de o mağazaya gidersiniz. Eger fiyati maktu değilse pazarlığınızı yaparsınız . Faraza (15) liraya uyuştunuz. Şimdi sıra parayı vermeğe geldi. Cebinizden (15) lira yerine (13,5) lira verirsiniz. Vezneden size:

— Noksan verdiniz !

Demesine kalmadan cüzdanınızın öteki gözünden kuponu çıkarır, paraların üstüne koyarsınız. Göreceksiniz ki o zaman veznedar size:

— Teşekür ederim efendim..

Diyecek, siz de açıktan kazandığınız o (1,5) lirayı cebinizde taşıyarak, eşyanızı da alıp kolunuzu sallıya sallıya, memnun, mağazadan çıkacaksınız!

" Cümhuriyet „ in hayat Pahalılığına karşı bulduğu amelî tedbir hem müstehliki, hem de satıcıyı müstefit eden bir tedbirdir

Hayat pahalılığına karşı bulduğumuz amelî çare, dün şehrimizin her sınıf halkı arasında günün konuşulan yegâne mevzuu oldu. Filhakika, bulduğumuz ve tatbikına geçtiğimiz amelî çare hayat pahalılığını ortadan kaldıran bir şey değildir, Fakat

[Mabadi Sa 4 Su 6 da]

Bravo Dahiliye Vekilimize!

Hayat ucuzlıyabilir, pahalılıkla mücadele etmek lâzımdır

Şükrü Kaya B. et ve ekmek fiatının daha ucuz olabileceğine kanidir

Ankara 13 (Hususî) — Hayat pahalılığı ve bilhassa et ve ekmek fiatları hakkında İstanbul gazetelerinin neşriyatı Dahiliye vekâletinin nazarı dikkatini celbetmiştir. Dahiliye vekili Şükrü Kaya bey Ankaranın plânı münasebetiyle yakında buraya gelecek olan İstanbul Şehremini ile müdavelei efkâr etmek ve bu mes'elerle ciddî surette meşgul olmasını kendisine tavsiye etmek kararındadır.

Dahiliye vekâleti yaptığı tetkikat neticesinde İstanbulda ekmek fiatının daha ziyade ucüzlıyabileceğine kanidir. Et mes'elesinde de

İstanbul Şehreminine bazı tavsiyelerde bulunacağı bildirilen Dahiliye Vekilimiz **Şükrü Kaya B.** mezbaha gibi Emanet müesseselerine

[Mabadi sa 2: su 2 de]

Casus Kasımın muhakemesi

Dün dinlenen şahitler cürmün nasıl tesbit edildiğini anlattılar

Kasım Sedat isminde biriyle temasa girmiş ve o adam mes'eleyi polise haber vermiştir

Casuslukla maznun Kasım Tevfiğin muhakemesine dün sabah Ağırceza mahkemesinde devam edildi. Geçen celsede kendilerine tebligat yabılamıyan şahitler dinlendi. Bu şahitlerden Pangaltı merkez memuru Ahmet B. şunları söyledi:

— Maznunu onadise münasebetile tanıdım. O gün teftişe çıkmıştım, merkeze geldiğim vakit orada idi. Birinci şube memurları da vardı. Masa üzerinde kağıtlar vardı. Bunlar arasında İzmit körfezinin mayin tertibatile diğer bazı evrak vardı. Zabıt yapıldı, Kasım imzadan istinkâf etti.

Casus Kasım dünkü muhakeme esnasında başmemur Şinasi B. şehadet ederken..

[Mabadi Sa 2 Su 1 de]

Galatasaray - Fener hadisesi

Futbol heyeti reisi Orhan Beye nazaran iki kulüpten hangisi mes'uldür?

Zabıta raporu Mehmedin ayağının kırılmasında kastolduğunu tesbit etti

Galatasaray - Fener müsabakasında çıkan hadise hakkında polis tarafından yapılan tahkikatın son şekli müddeiumumiliğe verilmiştir. Zabıta tahkikatına nazaran Kadri ve Kemal Beylerin sakatlanmalarında bir kast yoktur.

Zeki beyin vaziyetine gelince; ifadeleri alınan 5 şahitle, Mehmet Nazif beyin ayağını kasten kırdığı tesbit edilmiştir.

Bu şahitler hadise akabinde Zeki beyin Mehmet Nazif beye:

— Öbür ayağını da kıramadığıma müteessifim, dediğini söylemişlerdir.

Nazif beyin ifadesinde de Zeki beyin ayağını kasten kırdığı ve resmen davacı olduğu tasrih edilmiştir.

Zeki bey hadisede kasit olmadığını iddia etmekte ise de şahitler kasti isbat etmektedirler.

Orhan Bey ne diyor?

Son maç münasebetile Galatasaraylılara Fenerliler mes'uliyeti yekdiğerine atfetmektedirer. Biz düşündük, alâkadarlardan ziyade bitaraf zevatın fikirlerini soralım dedik ve İstanbul futbol heyeti reisi dürüstlüğüyle maruf sporcularımızdan Orhan beyle görüştük. Orhan beyle spor muharririmiz arasında cereyan eden mülâkatı atiye dercediyoruz:

Kavganın esbabı

— Siz bu müsabakayı baştan nihayete kadar seyrettiniz. Kavganın esbabı hakkındaki mütaleanız nedir?

— Alâettin ile Mithat arasında çıkan kavga hadiseye sebep olmuştur. Bu kavganın müsebbibi Alâettin Beydir. Çünkü ilk defa olarak Mithata bir tekme, bir de tokat atmıştır. Mithat ta ona mukabele etmiştir. Maamafih etmemesi lâzımdı.

Kazalar

— Vukua gelen müessif kazalar

[Mabadi Sa 4 Su 4—5 te]

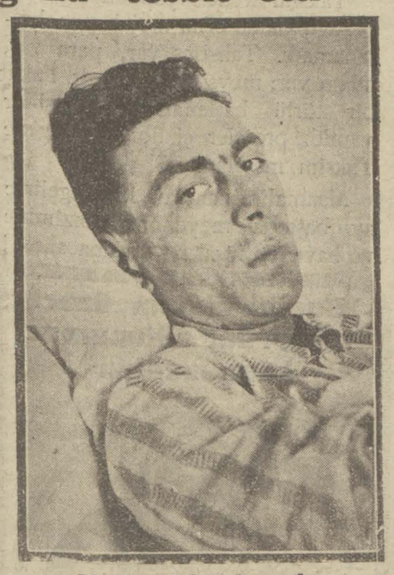

Mehmet hastanede

Güzellik Müsabakamız

Artık kupon neşretmiyoruz

Bugün Matmazel " Lina Gren „ in resmini dercediyoruz.

* * *

Artık kupon koymıyoruz

Müsabakamızın sonu yaklaştı. Elimizde mevcut resimler 20-25 kadardır. Bu fotoğrafların neşrine devam edeceğiz . Fakat kuponların adedi pek çoğaldığı için muhterem karilerimize fazla külfet tahmil etmemek için artık kupon neşretmiyoruz . Muhterem karilerimizden bugüne kadar intişar eden 62 kuponu tam olarak saklamalarını rica ederiz.

Foto : Kanzler

83 — Matmazel Lina Gren

Bu kuponları ne vakit istiyeceğimizi, müsabaka bittikten sonra ayrıca yazacağız !

Milyoner ZAHAROF

Muharriri: Marus — 37 — Nakili: Muharrem Feyzi

Loyt Corç, Vasil Zaharofun telkinatiyle İngilterenin pek mühim olan Şark siyasetini pek müşkül bir mevkie düşürmüştü. Bunun üzerine Loyt Corcun temerküz kabinneden çekilmesine karar verildi.

Loyt Corç Türkiyeye neler yapmak istemiş?

Loyt Corç kendisini ve Şark siyasetini müdafaa için irat eylediği nutuklardan en mühimini Mançester şehrinde büyük bir mitingte söylemiştir. Gayet uzun ve safsatalı olan bu nutkunda İngiliz Başvekili o zamana kadar takip eylediği şark siyasetinde gayet büyük amali sulhperveraneyi gütmüş olduğunu iddia etmiş ve bunu isbat için kendisine göre bazı deliller getirmiştir. Bunların arasında şu sözleri söylemiştir: «Reisi nuzzarı bulunduğum İngiltere hükümeti takip eylediği Şark siyasetinde Anadoludaki harbi Avrupa kıtasından uzak bulundurmak, Karadeniz boğazında sefaini ticariyenin serbestçe mürur ve uburunu temin etmek istemiştir. Bundan başka İstanbulda ve Trakyada Türklerin mezalim icra eylemesini menetmek istemiştir.

Bu siyaseti her türlü hücum ve itirazlara rağmen müdafaa edeceğim. Çünkü Şarkta takip etmekte olduğum bu siyasetin doğru ve iyi olduğuna kanaatim vardır.»

Loyt Corç bu sözlerile hem Vasil Zaharofun eseri telkini olan Şark siyasetini terk ve tadil etmiyeceğini, hem de mevkii iktidardan çekilmiyeceğini kat'i bir lisanla anlatmak istemiştir.

Loyt Corç uğradığı şiddetli hücumlara ve şark siyasetini iflâs eylediği göz ile görülecek derecede aşikâr bulunmasına rağmen hâlâ iktidar mevkiinde kalacağını zannediyordu. Halbuki liberallerin kendisini tutsalar bile temerküz hükûmetini teşkil eden muhafazakârların kendilerine mensup bulunmıyan bir başka fırka liderinin felâkete sürükliyen siyasetine muzaheret etmeğe devam etmiyerek ayrılmak istiyeceklerini hesaba katmamıştır. Zaten muhafazakârlar çoktan Loyt Corca, kabine teşkilinde tabi olmaktan kurtulmak istiyorlardı. Lâkin bunun için, hareketlerini haklı gösterecek bir vesile bulamıyorlardı. Loyt Corç, Vasil Zaharofun garezkârane telkinatına kapılarak takip eylediği şark siyasetile muhafazakârların aradığı sebebi bunların eline kendisi vermiştir.

Loyt Corcun sukutu

Loyt Corcun Mançesterde irat eylediği meşhur nutuktan dört gün sonra muhafazakârlar Garloton kulübünde toplanarak fırkanın bundan sonra takip edeceği hattı hareketi müzakere etmiştir. Bu içtimada muhafazakârların rüesası ve Loyt Corç ile birlikte kabinede bulunan muhafazakâr nazırlar dahi hazır bulunmuştur.

Muhafazakârlar Loyt Corcun, Vasil Zaharofun yani anasıl İngiliz olmıyan bir yabancı adamın telkinatına kapılarak İngiltere için gayet mühim olan şark siyasetinde kendi başına açtığı çığırın İngiltere devletini gayet müşkül bir mevkia düşürdüğünü ariz ve amik tetkik ve müzakere etmişlerdir. Uzun müddet devam eden münakaşadan sonra, muhafazakâr nazırların Loyt Corcun temerküz kabinesinden çekilmesi büyük bir ekseriyetle kararlaştırılmıştır.

Muhafazakârların hükûmete muzahir fırkaların cümlesinden ayrılması Loyt Corcu parlâmentoda akaliyette bırakmıştır. Bu vaziyet karşısında Loyt Corç için istifasını vermekten başka bir çare kalmamıştır. Bu suretle Loyt Corç pek fena bir şekilde sukut eder. Bundan sonra efkârı umumiyenin temayülâtı anlaşılması için yeni intihabatı umumiye icra olunmuştur.

Yeni intihabat

İngilterede icra olunan yeni intihabatta Loyt Corç ve fırkası azim zayiata uğrıyarak akaliyete kalmıştır. İngiliz müntehipleri, efkârı umumiyenin Loyt Corcun Şark siyasetini tasvip etmediğini verdikleri reyler ile isbat etmişlerdir. Bu intihabat neticesinde Loyt Corcun muarizleri muzaffer olmuşlardır. Bunlardan biri de Mister Valter Guinnesstir.

İngiltere parlâmentosunda Vasil Zaharofun aleyhinde ilk defa ses yükselten ve bu adamın telkinatına kapılarak Şarkta yanlış siyaset takip eden Loyt Corca karşı hücum eden Mister Guuiness yeni kabine teşkil edildiği zaman harbiye nezareti müsteşarı olmuştur. İngiltere tarafından harbi umuminin teşkilâtını yapan ve bu harbi muzafferane bir neticeye isal eden meşhur recülü hükûmet yeni Mister Loyt Corç, Vasil Zaharofu kendisine müşavir ve akıl hocası yaparak İngilterenin Şark siyasetinde bu adamın gösterdiği yol ile gittiğinden gürültülü bir surette sukut etmiştir. Bu suretle Zaharofun kopardığı fırtına Loyt Corcu dahi şerefli mevkiinden süpürmüştür.

[Mabadi var]

Şehir ve Memleket haberleri

Komünist tahkikatı

Şehrimizden İzmire gönderilen beş kişinin vazifeleri ne imiş?

Ahiren şehrimizden İzmire gönderilen beş komünist isticvap edilmiştir. Maznunlardan beşi de komünist teşkilâtının yardımcılarıdır.

Troçki Mehmet, Rusyalı makinist Eftim, Kırımlı makinist Koço, Maliye memurlarından Sıtkı, Komüsyoncu İsaktan ibaret olan bu beş maznun filin komünistlikle alâkadar olarak beyanname dağıtmak cürmü ile tahtı isticvaba alınmışlardır.

Sıtkı ef. hariç olmak üzere diğerleri için İzmir adliyesi İstanbula tevkif müzekereleri göndermiştir. Sıtkı ef. nin isticvabında cürmü sabit olduğundan kendisi tevkif edilmiştir.

Evlerinde komünist beyannameleri tabedilen ve içtimalar için yer tedarik eden bu beş kişi İzmir Polis müdiriyetinde isticvap olunduktan sonra jandarmaların muhafazası altında hapishaneye gönderilmişlerdir.

Şehir işleri

Emanette tensikat mı?

Yeni belediye kanununun bu sene tatbik edilip edilmiyeceği belli değildir. Bu kanun tatbik edilirse İstanbul Şehremaneti kadrosunda bazı tebeddülât yapılacak ve memur adedi azalacaktır. Emanet şimdiden bunun için bir proje yapmaktadır. Bu projede tensikatın ne suretle yapılacağı tesbit edilecektir.

Otomobillere sür'at taksisi

Seyrüsefer Başmemurluğu Şişli-Maslak yolu kazalarına mani olmak için bir proje hazırlamış ve Emanete vermiştir. Bu projeye göre otomobillere sür'at taksisi konması münasiptir. Bu suretle her otomobilin azamî sür'ati anlaşılabilecek ve fazla sür'atle gidenler tecziye edilecekleridir.

Sinemalarda Türkçe

Şehremaneti sinemalarda izahat yazılarının yalnız Türkçe olarak gösterilmesini muvafık görmüş ve bu hususta teşebbüsatta bulunmuştur. Bunun hazirandan itibaren tatbik edilecektir. Esasen yazın büyük sinemalar kapalı olduğundan bu cihet küçük sinemalara bir tecrübe mahiyetinde tatbik edilecektir.

Üsküdar tramvayı zararda

Üsküdar tramvay şirketi, 928 senesi bilânçosunu makamı aidine tevdi etmiştir. Bilânçoya nazaran, şirketin faaliyete başladığı 928 haziranından sene sonuna kadar hasılatı safiyesinin kâfi gelmediği yekûn 58,682 lira 34 kuruştur. İkinci imtiyaz mıntakasında da tesisat yapıldıktan sonra şirketin kâr temin edeceği kuvvetle ümit edilmektedir.

Taksim meydanı

Taksim abidesi yapılalı bir sene olduğu halde el'an meydanına başlanamadı. Tahsisat var, para var, adam var; mevsim de müsait, Fakat bir türlü başlanamıyor. Keşifler yapıldı, projeler çizildi, fakat gene Taksim meydanı çöl gibi..

Maamafih inanmak lâzım gelirse ay başında meydanın tanzimine ve havuzun inşasına başlanacakmış!

Aferin Dahiliye Vekiline

Dayak atan polisler Vekâletin emrile azledildiler

Polis merkezinde halka dayak atmakla maznun Kapıiçi mevkii memurlarından bir komiser muavini ile iki polis memuruna işten el çektirildiği yazılmıştı. Halbuki haber aldığımıza göre bu memurlara işten el çektirilmemiş, bilâkis hadiseye muttali olan Dahiliye Vekâletinin emirlerile derhal azledilmişlerdir.

Son zamanlarda şu veya bu merkezde vukubulan bu dayak hadiseleri münasebetile Dahiliye Vekâleti alâkadar makamata gönderdiği tamimle bunun şiddetle takbih ve menetmiştir. Yeni dayak vak'aları üzerine Vekâlet gayet kat'i tebligat yapmış, halka fena muamele yapanların derhal mahkemeye verilmelerini emretmiştir.

Vekâletin bu emrini takdir ile karşılarız.

Yeni bir dayak iddiası

Mehmet Ef. isminde bir adam Müddeiumumiliğe müracaatla bir polis mevkiinde dögüldüğünü iddia ettiğinden tahkikata başlanmıştır.

Mahkemelerde

Doktor Kenan Hasan Beyin muhakemesi

Lâmia Hanımın ölümüne sebebiyet vermekle maznun doktorların muhakemesine devam edilmiştir. Tıbbı adliden sorulan bazı suallere cevap gelmediği anlaşılmış ve bunun için Tıbbı adliye tezkere yazılmasına karar verilmiştir.

Bundan sonra Kadriye H. ın üç parmağının malûl kalmasını intaç eden davaya geçilmiştir. Şahit olarak Dr. İsmail Ziya B. dinlenmiştir. Şahit, Kadriye H. ın kendisine sureti müracaatını anlattıktan sonra elinin tedavisi için kendisine Hasan Kenan Beyin tavsiye ettiğini söylemiş, yapılan elektrik tedavisi hakkında fennî bazı izahat vermiştir. Bu izahata Kadriye H. itiraz etmiş, müddeiumumi de şahitten bir çok noktalar istizah etmiştir.

Bundan sonra Dr. Avni B. şahit olarak dinlenmiştir. Kadriye H. ın vekili müdafaa şahidi olarak dinlenmek üzere bazı doktorların celbedilmesini talep etmiş, heyeti hâkime bu talebi kabul ederek muhakemeyi başka bir güne talik etmiştir.

Kadriye H. tahkikatının cumartesiye bitmesi muhtemel

Dünkü gazetelerden birisi Kadriye H. ve rüfekası hakknda yapılmakta olan müstantik tahkikatının hitam bulduğunu ve evrakı tahkikiyenin müddeiumumiliğe verildiğini yazmıştı. Halbuki bu tahkikat henüz bitmemiştir. Dün Nasır B. istiçvap edilmiştir. Paşabahçede bulunan Ali Rıza B.in evine de giderek Ali Rıza B. de isticvap olunmuştur.

Aldığımız malûmata göre bu tahkikatın cumartesi gününe kadar bitmesi ve evrakın ogün Müddeiumumiliğe verilmesi muhtemeldir.

Müstantik Hikmet Beye Mahir Şükrü imzası ile bir tehdit mektubu gitmiştir. Mektupta deniyor ki:

«Malûm olan tahkikatı muvaffakiyetle ikmal eylemeniz pek şüphelidir. Tahkikat neticesinde yapmış olduğunuz tevkifler ve sureti tahkikatınız hakkında Müddeiumumi Kenan Beyin muhtelif meclislerde yapmış olduğu tenkidat ve şahsınızla istihzasından şüphesiz haberdarsınız.»

Mektubu gönderdiği anlaşılan Tevkifane gardiyanlarından Mahir ef. tevkif edilmiştir. Yazı, onun yazısıdır. Mahir ef. nin Hikmet Bey aleyhinde ötede beride ileri geri lakırdılar sarfettiği de tesbit edilmiştir.

Haydarpaşa Banliyösünde

Hazirandan itibaren tenzilâtlı tarife tatbik edilecek

Haydarpaşa ile Pendik arasındaki banilyö hattına ait yeni tenzilâtlı tarife Nafıa Vekâletince tasdik edilerek Anadolu demir yollarına tebliğ olunmuştur.

Bu tarifeye göre Haydarpaşadan ve diğer istasyonlardan, Bostancı ile Pendik arasındaki istasyonlara azimet ve avdet ücretlerinde yüzde 40 ilâ 50 nisbetinde tenzilât yapılmıştır. Yeni tarifeden evvel Haydarpaşadan Pendiğe kadar 50 kuruş olan birinci mevki azimet ve avdet ücreti 30 kuruşa tenzil edilmiştiri. Yeni tarife Haydarpaşadan Pendiğe kadar olan hattı üç mıntıkaya ayırmıştır.

Haydarpaşadan Göztepeye kadar birinci mıntaka, Erenköyden bostancıya kadar ikinci mıntaka, ve Maltepeden Pendiğe kadar da üçüncü mıntaka addedilecektir.

Yeni tenzilâtlı tarifenin haziran iptidasından itibaren tatbikına başlanacaktır.

İşletme müdürü

Anadolu demir yolları işletme müdürü Vasfi Bey, idareye ait bazı mesail hakkında Devlet demir yolları idarei umumiyesi ile temasta bulunmak üzere Ankaraya gitmiştir, Vasfi Bey, cumartesi günü avdet edecektir.

Feribot işini hükûmet yapacak

Sirkeci ile haydarpaşa arasında yapılacak olan feribot tesisat ve nakliyatının hükûmet tarafından icra ve idaresi takarrür etmiştir.

Bu hususta teşekkül eden bir komisyonun tesbit ettiği rapor ile tesisat projeleri Vekâletçe tetkik edilmektedir. Tesisata iki ay sonra başlanılması muhtemeldir.

Şark demir yolları banliyö tarifesi

Bu günden itibaren Şark demir yollarının banliyö tarifesi değişmiştir. Yeni tarifede eski tarifeye nazaran bir fazla sefer mevcuttur.

Sirkeciden bu günden itibaren yapılacak seferler arasında 13,20de yapılan sefer cuma günleri mükerrerdir. Yeşilköyden İstanbula da 15 sefer vardır.

Yarından itibaren tatbik edilecek tarife 15 hazirana kadar devam edecektir.

Vilâyette

Vali B.in teftişatı

Vali vekili ve Şehremini Muhittin Bey, dün öğleden evvel Sanayi ve terzi mekteplerini teftiş etmiş, öğleden sonra amelei mükellefe tarafından inşasına başlanan Beykoz-Kanlıca yolundaki faaliyeti görmeğe gitmiştir.

Limanda

Sadullah Bey geldi

Seyri sefain umumî müdürü Sadullah Bey, dün Ankaradan şehrimize gelmiş ve müteakiben fabrikaya giderek havuzlar ile tamirde bulunan vapurları tetkik etmiştir.

Sıhhat işleri

Muayenei tıbbiye

Portsait muvaredatın muayenei tıbbiye konulmuştur.

Cumhuriyet

Çarşamba 15 Mayıs 1929

Bugünkü dahilî ve haricî haberlerin hulâsası

Dahiliye Vekili hayatı ucuzlatmak için çalışacak

Hayat pahalılığı etrafında yapılan neşriyat Dahiliye Vekâletinin nazarı dikkatini celbetmiştir. Şükrü Kaya B. bilhassa et ve ekmeğin daha ziyade ucuzlıyabileceğine kanidir. Yalnız Emanetin fazla kârdan vaz geçmesi lâzımdır. Şehremini Muhittin B. Ankaraya gittiği zaman bu mes'ele görüşülecektir.

Dahilî

Hazirandan itibaren Haydarpaşa - Pendik hattında tenzilâtlı tarife tatbik edilecektir.

§ Hazirandan itibaren sinemalardaki izahat yalnız Türkçe olarak irae edilecektir.

§ Dün casus Kasımın muhakemesine devam edilmiş ve şahitler dinlenmiştir.

§ Kadriye H. tahkikatının cumartesiye kadar bitmesi çok muhtemeldir.

§ Dahiliye Müsteşarı dün İtalyadan avdet etmiştir.

§ Edirnekapı tramvayı mayıs sonunda işliyecektir.

§ Altınkum vapuru dün gelmiştir.

§ Sadullah B. Ankaradan gelmiştir.

Haricî

Zeplin balonu 15 mayısta Amerikaya müteveccihen hareket edecektir.

§ Rusyada büyük bir otomobil fabrikası inşa edilmektedir.

§ Amerikada buğday fiatı mühiş tenezzül etmiştir.

§ Efganistanda Beçe Saki ordusunda bir ihtilâf çıkarmak için tahrikât yapılmıştır. Vaziyet vahim görülmektedir.

Dahiliye Müsteşarı dün İtalyadan avdet etti

Bir aydanberi İtalyada tetkik seyahatinde bulunmakta olan Dahiliye Müsteşarı Hilmi Bey dün akşam ekspresle şehrimize avdet etmiş ve Sirkecide Vali muavini Fazlı ve polis M. Şefi Beyler tarafından karşılanmış, bir polis müfrezesi tarafından selâmlanmıştır.

Müsteşar bey kendisile görüşen bir muharririmize atideki beyanatta bulunmuştur:

— "Umum jandarma kumandanı Zeki paşa ile birlikte Romaya gittik. Hakkımızda hüsnü kabul ve teshilât gösterildi. Romada idarî ve inzibatî teşkilâta dair tetkikatta bulundum. Zeki paşa, Romadan, oradaki jandarma mektebini görmek üzere Fransaya gitti. Ben de Venediğe azimet ettim. Venedikten sonra Viyana ve Peşteye uğradım ve oralarda da bir kaç gün kaldım. Zeki paşa da, bu günlerde avdet edecektir. Ben de iki güne kadar Ankaraya gideceğim. „

Darülfünun

Tarih talebesi Bursaya gidiyor

Darülfünun tarih şubesi talebesi refakatlerinde arkeoloji müdürü muavini Ağaoğlu Mehmet Bey bulunduğu halde bayram tatilinden istifade ederek pazar günü Bursaya gideceklerdir. Talebe Bursada tetkikatta bulunacaklardir.

Sefaretler

İtalya Sefiri

İtalya Sefiri Sinyor Orsini Baba bugünkü trenle şehrimizden Ankaraya hareket edecektir.

Casus Kasımın muhakemesi

[Birinci sahifeden mabaat]

Bundan sonra birinci şube memurlarından Sadettin ve Pangaltı merkez memurlarından Asım Beyler dinlenmiştir. Badehu birinci şube birinci kısım baş memuru Emrullah B. istima olunmuştur. Emrullah B. şu yolda şahadette bulunmuştur:

— Kasım Tevfik ecnebi bir sefaret ateşesine müracaat ederek kendilerine nafi hizmet te bulunacağını söylemiş, O sefarette bu adamın ne gibi hizmet yapabileceğini Sedat vasıtasiyle sordurulmuştur. Kasım da kendilerine kıymetli vesaik vereceğini bildirmiştir. Sedat bu haberi bize verdi. biz Sedatı Kasımla temase getirdik. Sedat, Lala birahanesinde bununla temas etmiş. Bu vesikaları alarak bize getirdi.

Emrullah B bundan sonra maznunun sureti tevkifini anlatmıştır. Bundan sonra birinci şube baş memurlarından Şinasi, İsmail, ve Şemsettin Beyler dinlenmiş, geçen celsede dinlenen Mücip B. tekrar istima olunmuştur.

Maznun, Fevzi Paşanın imzası bulunan kâğıdın burada bir hattata yazdırıldığını bundan Habil Adem Beyin malûmatı olduğunu iddia etmiştir.

Heyeti hâkime Edirne polis müdürü Feyzi Beyin istinabe suretile alınacak ifadesinin tekit edilmesine, muhbir Sedat Efendinin kim olduğunun tahkiki için müddeiumumiliğe tezkere yazılmasına karar verilmiştir.

Bravo Dahiliye Vekilimize!

[Birinci sahifeden mabaat]

lerinin eti pahalılandırmağa değil bilâkis ucuzlatmağa hizmet etmesi lâzım geldiği ve Emanetin pahalılık karşısında kârdan vaz geçmesi zarurî olduğu kanaatindedir.

Her halde bu gibi mes'elelerle emanet iktisat teşkilâtının alâkadar olmadığı, hayat pahalılığı ile daha esaslı surette meşgul olması lâzım geldiği fikri hakimdir.

Darülfünun divanı dün toplandı

Dün toplanan Darülfünun divanı

Darülfünun divanı dün Dr. Neş'et Ömer Beyin riyasetinde fevkalâde olarak in'ikat etmiştir. Divanın esas müzakeratını Ankarada ittihaz edilen mukarrerat ve yeni senenin yeni mesaisi teşkil etmiştir. Bu meyanda bazı müderrislerin vazifelerine daha muntazam devamları da görüşülmüştür.

Divan: ayrıca, gelecek sene tedrisatı hakkında da Fakültelerin noktai nazarlarının tesbitine karar vermiştir.

Bir de bu tatilde muhtelif Fakülteler tarafından açılacak tatil derslerinin sureti ifası ve maddeleri hakkında müzakerat cereyan etmiştir. Bundan sonra Hukuku esasiye muallimi Ahmet Reşit Beyin Hukuku umumiyei düvel müderrisliğine intihabı hakkındaki Hukuk müderrisin meclisinin kararı tasdik edilmiştir.

Bugün akşam üzeri teberrüat sütunumuz kapanacaktır

42 inci liste

	Lira K.
Evvelki yekûn:	1,856, 15
Beyoğlu Musevî lisesi talebesi tarafından	6, 50
Yekûn	1,862, 65

* * *

Yarından itibaren, çocuk haftası münasebetile açtığımız lane listesini kapatıyoruz. Bugünden sonra teberrüatta bulunmak istiyen mürüvvet erbabı, Himayeietfal cemiyeti şubelerine müracaat etmelidirler.

Altınkum vapuru geldi

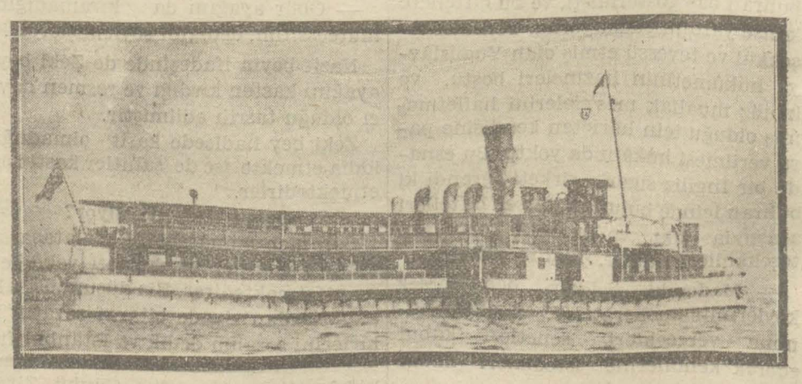

Altınkum vapuru limanımızda

Şirketihayriye idaresinin 74 numaralı yeni "Altınkum„ vapuru dün limanımıza gelmiştir.

Vapur limanımıza kadar İngiliz bayrağı ile geldiği cihetle, Şirket idaresince tesellüm edildikten sonra Türk bayrağı çekilecek ve vapur liman idaresince de muayene edilerek fabrikaya alınacaktır.

Altınkum bayramertesi Boğaziçi postalarına başlıyacak ve Üsküdardan Kandilliye kadar olan iskeleler seferlerini yapacaktır. Yeni vapurun makineleri 577 beygir kuvvetinde olup boyu 158 kadem, arzı 26 kadem, ve sür'ati 13 mildir.

Net tonası 236 dır. Saatte yaktığı kömür 488 kilodur.

Bu kupönu para gibi cüzdanınızda saklayınız. İlân ettiğimiz mağazalarda ancak bugün için alış verişten sonra ibraz edersiniz tenzilât görürsünüz.

SON TELGRAFLAR

Reiscumhur Hz.

Fransiz sefirini kabul buyurdular

Ankara 14 [Hu. Mu] — Fransız sefiri kont dö Şambrün bugünhususî surette Reisi cumhur Hazretleri tarafından kabul buyurulmuştur. Sefir Teşrifat Umumî Müdürü Saffeti Ziya B. tarafından ReisicumhurHzretlerine takdim edilmiş, mülakat yarım saat sürmüştür. Tevfik Rüştü B. de mulakatta hazir bulunmuştur.

M. Mübadele bitaraf azaları Ankarada

Ankara 14 [Hu.Mu] — Muhtelit Mübadele komisyonu bitaraf azası Mesyö Rivas ve Holştat buraya gelmişler ve sekizde Hariciye Vekili Tevfik Rüştü Beytarafından kabul edilerek uzun müddet görüşmüşlerdir. Bu haftaiçinde Türk-Yunan müzakeratının nihaî safhaya girmesi memuldur.

Ercüment Ekrem B. geliyor

Ankara 14 [Hu. Nu] — Ajanslar kongresi istihzaratı için Matbuat U. Müdürü Ercüment Ekrem B. İstanbula gitmiştir.

Türk-Fransız müzakeratı bitiyor

Ankara 14 [Hu. Mu] — Türk - Fransız müzakeratı bitmek üzeredir. Esasen hattın teslimi hususunda daha evvel itilâf hasıl olmuştu. Hudut mes'elesi de bitmek üzeredir.

Maliye Vekâletinde

Düyunu umumiye sui istimali tahkikatı bitti

Ankara 14 [Hu.Mu] — Düyunu umumiye sui istimali tahkikatı bitmiştir. Maliye Vekili bu hususta Heyeti Vekilede izahat vermiştir. Vekil B. bütçe müzakeresinde irat edeceği nutukta sui istimal hakkında mufassal malûmat verecektir. Vekâlet İngiliz lirasının esbabı tkreffuu hakkında İstanbul Borsa komiserliğinden malûmat istemiştir.

Konyada kuraklık endişesi gene başladı

Konya 14 [A.A] — kuraklık hakkında müzakeratta bulunmak üzere bu gün meclisi umumî dahiliye Vekâletinden istihsal edilen mezuniyet üzerine fevkalade olarak içtima etmiş ve mühim mukarrerat ittihaz eylemiştir. Memleketin vaziyetini hükûmeti merkeziyeye arzetmek üzere meclisten müntehap bir heyetin ankaraya izamı mukarrerdir.

Horasan hareketzedelerine yardım

Moskova 13 (A. A.)— Horasan hareketi arzi felâketzedelerine muavenet için Türkmenistan hükûmeti tarafından teşkil olunan heyet, hareketi arz mahalline müteveccihen Akçaabattan hareket etmiştir.

Moskovadaki İran sefiri yapılan muavenetten dolayı hükûmeti namına teşekküratta bulunmuştur.

1 mayısta ölenler

Berlin 13 (A.A.)— Welt-am-Abend gazetesine nazaran, 1 mayısta vuku bulan kargaşalıklar esnasında ölenlerin miktarı, yeni vefat edenlerle beraber 27ye baliğ olmuştur.

Zeplin bugün Amerikaya gidiyor

Friedrichshafen 14 (A.A.) — Kont zeplin balonu 15 mayısta Amerikaya müteveccihen hareket edecek ve 59 yolcu ile Chikago hayvanat bahçesi tarafından satın alınmış olan bir gorili hâmil bulunacaktır.

Efganistanda

Beçe Saki ordusunda vahim tahribat yapılıyor

Moskova 13 (A.A.) — Tas Ajansı bildiriyor: Afganistanda Kuçkayadan gelen mültecilerin anlattıklarına nazaran Heratta vaziyet fevkalâde vahimdir. Heratı işgal eden Beçe Saka ordusunda şülerle sünniler arasında ihtilâf çıkarmak maksadile azim tahrikât yapılmaktadır. Beçe Sakanın kıtaatının başında Herata giden Abdurrahim hanın Ruslara karşı muharebeye başlıyacağı rivayet ediliyor.

Köylüler memnun değil

Moskova 13 (A. A.)— Termezden bildirildiğine göre mezari şerif darbai hükûmetini Amanullah Han lehinde halletmek için sarfedilen mesai bilhassa şimali Efganisianda şiddetle devam etmektedir. Sovyetlerle ticarî münasebatın inkıtaı üzerine yoksulluktan muztarip olan şehir halkı ve Beçe Saki çetelerinin tecavüzatına maruz kalan köylüler bugünkü idareden memnuniyetsizlik gösteriyorlar. Diğer taraftan Hint - Efgan hududunu tecavüz eden han Bejora Efganistanın şark kısmını ve Asmar şehrini işgal eylemiştir.

Çimberlaynın nutku

Avrupa eski kinlerle doludur

Londra 13 (A.A.) — Sör Osten Çemberlayn, dün "Birmingam„daki intihap dairesinde irat etmiş olduğu nutukta, Avrupada henüz yapılacak bir çok şeyler olduğunu söylemiş ve demiştir ki: "Avrupa muhiti eski husumetler ve kinlerle doludur. Maamafih Avrupanın vaziyeti beş sene evvelkine nazaran çok müstekardır. Bir çok nesillerin miras brakmış olduğu nifakların neticelerini bir iki sene zarfında silmek mümkün değildir. Şimdi milletler, hudutlarda gürültülü bir şekilde karşılaşmamakta, Cemiyeti akvamda yekdiğerine mülâki olmaktadır. Cemiyeti Akvam, bir çok seneler sarfetmiş olduğu muntazam mesaiden sonra Almanyayı cemiyeti akvam meclisine aza olarak kabul etmiştir. Bu suretle Almanyaya karşı değil, Almanya ile beraberce çalışmak imkânı hasıl olmuştur.„

Kurban Bayramının ilk günü Darüşşafaka günüdür

Barem lâyihasında

Memurin dereceleri yirmiye çıkarıldı

Ankara 14 [Hu.Mu] — Bütçe encümeni barem lâyihası tetkikatını bitirmek üzeredir, cumartesiye mecliste müzakeresi muhtemeldir. Encümen reisi ŞakirBey tetkikatın yarın bitmesinin muhtemel olduğunu söylemiştir. Söylenildiğine göre memurin dereceleri 17 den 20ye çıkarılmıştır. En ufak derecedeki maaşlar gene 25-35-45 liradır. Maamafih bunların maaşları, maaş yerine ücret olacaktır.

Bükreş meclisinde Prens Karol yüzünden bir hadise

Bükreş 14 (A. A.) — Prens Karolu medih ve sena ettiği rivayet olunan ve hükûmet taraftarı âyandan bulunan "Korneskonun„ nutku hakkında meb'usan meclisinde bir istizah takriri veren M. Dukaya dahiliye nazırı şu cevabı vermiştir: "Memleket kat'i surette kapanmış olan hanedan mes'elesi hakkında yeniden müzakere açılması teşebbüsüne karşı lâkayt kalmamaktadır. M. Korneskonun nutkundaki imalar bazı tedabir ittihazına lüzum göstermektadır.„ Ekseriyet M. Dukanın nazırın sözünü kesmesine mani olduğundan liberaller protesto makamında salonu terketmişlerdir. Parlâmento haziranın on beşine kadar tatili mesai etmiştir.

İngiliz - Rus ticareti

Londra 13 (A. A.)— İngiliz - Rus komitesi azası İngiliz ticarî heyetinin Rusyada yaptığı seyahat hakkında tam bir rapor hazırlamakta olduklarını bildirmişlerdir. Komite azası acilen büyük siparişler elde edilmesine intizar etmekte fakat vaziyetin mühim surette tevazzuh ve tenevvür etmiş olduğuna Rusya ile İngiltere arasında memnuniyetbahş ticarî münasebatın bilâhara teessüs edeceğine kail bulunmaktadır.

Amerikada buğday fiatları düştü

Londra 14 (A. A.) — Times gazetesine nazaran, şimalî ve cenubî Amerikada buğday mahsulünün mebzuliyeti talepten ziyade arzı intaç etmiş ve bu yüzden buğday fiatı düşmüştür. bu sayede son senelerde ekmek imali pahalılaşmış olmakla beraber yakında ekmek fiatının harpten evvelkinden daha ucuz olması muhtemeldir.

Kunduryotis Reisicumhur olmak arzusunda değil

Atina 14 (A. A.)— M. Kunduryotis M. Venizelosa gönderdiği bir mektupta Reisicumhurluğa tekrar intihap edilmeğe çalışmak istemediğini beyan etmiştir. M. Venizelos verdiği cevapta, M. Kunduryotisin bu arzusunda ısrar ettiği takdirde hükûmetin ya M. Zaimisin yahut M. Romanusun namzetliğini iltizam edeceğini bildirmiştir.

İtalya ve Vatikan

Berlin 13 (A.A.) — Romadan bildiriliyor: Müsyü Musolini, İtalya parlâmentosunda Vatikan ile İtalya arasında müstakbel münasebattan bahis olarak iki buçuk saat devam eden bir nutuk irat etmiştir.

Hayat pahalılığına karşı amelî çare

kuponlarımız mukabilinde yüzde 5 ilâ 20 noksan para kabul edecek ticaretane ve müesseselerin ikinci listesi

Hayat pahalılığına karşı "Cumhuriyet„in açtığı mücadele her tarafta büyük bir teveccühle karşılanmıştır. Yeniden bir çok ticaretane ve müesseseler gazetemize müracaat ederek kupon mukabilinde yüzde (20) ye kadar bir miktar tenzilât yapmağı kabul etmişlerdir. Herkes kanaat hasil etmiştir ki: az kârla çok satış yapmak, yüksek fiatla az satış yapmaktan daha faidelidir.

Teşebbüsümüze iştirak eden firmaları aşağıda derce devam ediyoruz:

— İkinci liste —

Orozdibak Müesseseleri
İstanbulda Bahçekapıda
Dantelâ, kordelâ, tuhafiye, ipekli, yünlü, pamuklu, erkek ve kadın elbiseleri, mefruşat, mutfak edevatı ve seyahat edevatı 5 %
Karyola 3 %
Ayakkabı 3 %
Beyaz takımları 2 %
Itriyat 2 %

Galatada Tünel caddesinde No: 5
Mehmet Kemalettin
Erkek ve kadın nuvote kumaşlar 5 %

N. Amirali
Beyoğlu. İstiklâl caddesi N: 367
Her nevi hazır, yerli ayakkapları (Avrupadan gelen ecnebi ayakkapları hariç) 5 %

Milli Pazar
Galata Voyvoda Cad. N. 84
Tuhafiye 10%
Tıraş edevatı 10%
Itriyat 5 %
Portatif eşya yolcular için 15%
Yazlık hazır şapkalar 15%

Psalty Mobilya Ticarethanesi
Beyo. Kabristan Sok. Tünel kurbinde
Hazır mobilya, hazır mefruşat 5 %

Maksim Mas
Beyoğlu. İstiklâl Cad. N. 268-270
Sahtiyan mamulâtı 5 %

"Panorama" Birahanesi (Taksim)
Her nevi yerli ve ecnebi meşrubat 7,5%
Gazinoda meze 7,5%
Yanındaki dükkândan meze 5 %

A. Hornstein ve Şürekâsı
Beyoğlu Teke, N. 583
Yazı makineleri 7,5%

Fernan Komendinger
Beyoğlu İstiklâl Cad. N. 347
Musiki alât ve edevatı ve notaları [Piyano hariç] 10%

D. Karaso
Beyoğlu İstiklâl Cad. N. 289
Mefruşat 10%
Muşamba 2 %

Siren Gramofon Mağazası
Beyoğlu Tünel meydanı N. 517
Her nevi gramofon ve plâkları 5 %
Hediyelik saatler ve heykeller 5 %
Tıraş usturası ve sabun 5 %

Cumhuriyet Şapka Mağazası
Galata, Voyvada Cad. N. 96-98
Borsalino ve Habig markalı şapkalar 3 %
Diğer markalı şapkalar 5 %

Rober Kastro
Beyoğlu Kabristan Sokak N. 7
Psalty müessesesi karşısında
Her nevi sıhhî eşya ve edevat 5 %
Hava gazi edevatı ve tesisatı 5 %

Doktor Blümenfelt, Diş Tabibi
Beyoğlu Sıraserviler N. 137 Narlıyan Ap.
Her nevi tedavi ve ameliye üzerine 15%

Aleksandır Monios (Mahrukat deposu)
Kule kapısı Küçük Hendek Sok.
Her nevi mahrukat 5 %

Bakkallar
NeaAğora, 42-44-54 Hamal başı, Beyoğlu
Her türlü bakkaliye (Şeker, gaz ve vejetalin yağı ve kibrit hariç) 2 %

Andon Yani Kasap
Beyoğlu Balıkpazar N. 23
Kuzu, koyun ve sığır etleri 5 %

Halil ve Vahan (Tavukçu)
Beyoğlu Balıkpazar N. 22
Tavuk, piliç, kaz, hindi ve her nevi kuşlar (Yumurta hariç) 10%

Galata Bonmarşesi (Sabık Tiring)
Erkek ve çocuk hazır ve ısmarlama elbiseler 10%
Ayak kabı 10%
Tuhafiye 10%
Seyahat levazımı 10%
Şapka 10%

Eeliya zade Nurettin
İstanbul Bahçekapı, Hamidiye türbesi
Muhtelif esanslar, losyonlar, kolonyalar, sürme, gliserinli sabun 5%
Alât ve edevatı sıhhiye ve tıbiye 5%

Şark pazarı
Beyoğlu İstiklâl caddesi No 148
hazır ve ısmarlama gümlek 5%
» » kondura 5%
Tuhafiye 5%

Lüsiyen Faracı
Beyoğlu İstiklâl caddesi S. Antuan kilisesi yanında No 319-321
Itriyat 5%
Çanta 10%
İpek çorap, eldiven ve saire 10%
Hediyelik eşya 10%

Bekes ve şürekâsı
İstanbul Hamidiye caddesi No 36
Her nevi fotoğraf makineleri 5%
Film ve film plâklar 5%
Fotoğrof kartonları ve yedek edevatı 10%
Fotoğraf camları 10%

Şamlı Musa
Mahmut paşa Abut Efendi Han No24-25
İşlemeli yeni ve eski Türk kumaşları 10%
Şarkkâri asar, antikalar ve saire 10%

F. Balati
Beyoğlu, Yeni çarşı No 40
Ismarlama eşya 5%

N. B. Brod ve mahdumları
İstanbul, Sultan hamam No 52
Erkek ve kadın kumaşları, kazmir ve çuha 3%

Zerafet kundura mağazası
Beyoğlu, Suriye Pasajı No 6
Hazır kunduralar 10%

Jak Kampeas
Galata, Hezaren sokak No 15
Elektrik tesisatı ve tamiratı 5%
Elektrik malzemesi 5%
Her türlü avize 10%

Mihran Yağlıyan, tüccar - terzi
Beyoğlu, Alhamra pasajı No 13
Kostüm dikiş üzerine 5%

Türk mefruşat pazarı (Şalom ve Benmayor) İstanbul, Bahçekapı No 50
Hazır ve ısmarlama mefruşat 5%
Yerli ve Avrupa mamulâtı, karyola, sandalye 5%
Perdelik 5%
Kanape takımları 5%
Her nevi eşyayi beytiye 5%

N. T. Mihailidis gömlek fabrikası
İstanbul, Sultan hamam Saniye han No 16-18
Ismarlama gömlek üzerine 10%
Hazır gömlek 5%

Foto Melek
Beyoğlu İstiklâl caddesi No 197
Her nevi foto ve resim üzerine 10%

Bekdik terzihanesi Muktime Serap Hm.
Pangaltı, Büyükdere caddesi No 38
Her türlü kadın elbise dikiş üzerine 10%

Vingopulos eczanesi
Galata, Yüksek kaldırım No 637
Her nevi reçete (yerli ve ecnebi müstehzerat hariç) 10%

M. F. Grünberg
Beyoğlu İstiklâl caddesi No 402
Her nevi mezeler 3%
Her nevi yerli ve ecnebi müskirat 2%

«Kâğıtane» tereyağhanesi ve süthanesi
Beyoğlu tiyatro sokağı No 16
Tere yağı, peynir, zeytin yağı, bal ve saire (yumurta hariç) 3%

Dimitri Derebeyoğlu (Balıkçı)
Beyoğlu Balık pazarı No 25
Her nevi balık üzerine 5%

Üsküdar küçük hamam
Üsküdar, İskele başında
ruş yerine 55 kuruş
ıuş yerine 55 kuruş

— Bitmedi —

HEM NALINA MIHINA

Kendini Afrikada sanmış!

Dün bir refikimizde şöyle bir mukaddeme ile başlıyan bir yazı vardı:

« Eski ve maruf sporcularımızdan Sait Selâhattin beyi tanımıyan yoktur. Türk spor tarihinin bir faslını hatıratiyle dolduran Sait bey futbolda, teniste hokeyde, denizcilikle ve en nihayet avcılıkta büyük muvaffakiyetler yaratmıştır.»

Bu reklâm şeklindeki mukaddemenin Fener kulübünün eski oyuncusu ve futbol umumî kaptanı olduğunu söylemeği her nedense unuttuğu Sait Bey Afrikada yaptığı aslan avculuğuna ait hatıralarını evvelki sene Akşamda neşretmişti. O zaman ben de bu meşhur atıcıdan bahsetmiştim. Bıldırcın kadar sivrisinekler, istakoz kadar karıncalar, fil kadar aslanlar arasında dolaşmış olan muhterem dostum Sait Bey, dün refiklerimizden birinde son Galata Saray- Fener hadisesi hakkında bazı sözler söylemiş... Pek tabiî olarak kendi kulübünü haklı göstermeğe çalışmış. Ona bir diyeceğim yok! Yalnız şu sözler nazarı dikkatimi celbetti.

Kulüplerine misafir gidenleri bile « Bu adamın burada ne işi var? » vehmini verecek ezici bir göz hapsine alan Galatasaraylılar.. itâ »

Galatasaraylı arkadaşlarının pek çok sevip hürmet ettikleri Sait Bey, Galatasaray kulübüne gittikçe galiba kendini Afrikanın yamyam zencilerinin kulübelerine giriyor, sanıyormuş ki bu sözleri soylemiş !

* * *

Kim demiş ?

Seyrisefain idaresi iki vapur almak istedi. Rivayete nazaran idareye bu vapurların işe yaramaz olduğu söylenmiş, fakat idare bunların işe yaramaz olduklarını bizzat anlamak istemiş ve gönderdiği heyet te Marsilyaya gidip vapurların işe yaramaz olduklarını görmüş... İdare bu sene ikinci defadır ki böyle işe yaramaz vapurları tetkike heyetler gönderiyor... Fakat bu vapurlar işe yaramaz diye kim demiş?..

Seyrisefain erkânından bazılarının işine öyle yarıyor ki !.. Onların sayesinde nefis birer Avrupa seyahati yapıyorlar !

Bugünkü hava

Kandilli Rasatanesinin verdiği malûmata göre, tazyik dün saat 7 de ve 14 te 754 idi.

Dün rüzgâr mütehavvil esmiştir. azamî sür'ati saniyede 6 metre idi. Hararet dün azamî 25 ve asgarî 12 derece idi. Bugün rüzgâr hafif ve mütehavvil esecek ve hava bulutlu olacaktır.

Teşekkürü alenî

Merhum biraderim Hüseyin beyin gaybubeti ebediyesinden dolayı chibba ve arkdaşlarımın lûtfen taziyelerine ayrı ayrı cevap vermiye teessürüm mani olduğundan cümlesine arzı teşekkür ederim.

Madenci ve keresteci
Mehmet Arif

Milli ve edebi tefrikamız : 10

Bağrı yanık Ömer

Muharriri: **Mahmut Yesarı**

Efenin hali, Emineye merak vermeğe başlamıştı. Bakır efe, tamamiyle kapup koyuvermişti. Kasabadaki dükkânların aylıklarını almıyor, davaları umur etmiyor, tarlada rençperler, bilûkleri gibi har vurup harman savuruyorlardı. Bütün işleri yüz üstü bırakmıştı. Bunun sonu ne olacaktı?....

Gidiş fena, idi. Para, hesap işlerine karışını karıştırmıyan Bakır efe, şimdi Emineye: Falan yerden şu kadar para getirecekler, al, sende dursun diyor, yahut ta bazı kiracılar:

— Efe gönderdi, diye aylıkları doğruca Emineye getiriyorlardı...

Eline hesapsız kitapsız, sorgu sualsiz para geçince Emine şaşırıvermişti. Düşünmeden, düşünmeğe lüzum görmeden sağa sola avuç avuç serpiyor, atup savuruyordu. Bu, hesapsız kitapsız, sorgu sualsiz para, işliyen değirmenin suyu nereden geldiğini ve geleceğini de Emineye düşündürmeğe vakit bırakmıyordu.

Ömer yanında... Kavga, gürültü, dırıltı yok... keyfi kâhyasız...

Daha ne isterdi?... Düşünmek, dertsiz başına, dert satın almaktı...

....

Bakır efe, Ömeri kucağında sıkarken, Eminenin sesini duyarak kısa bir titreme geçirdi. Karısı, evin arka bahçeye açılan kapısı önünde durmuş, keyifle mi, nefretle mi sustuğu anlaşılması müşkül bir dudak büküşüyle baba oğlu seyrediyordu:

— Karnımız acıkmadı mı?

Efe, Ömere danıştı:

— Ömer, aç mısın?

— Ya, sen, baba?

Emine hırçın hırçın söylendi:

— Birbirinize danışacağınıza, karnınıza danışın... Gülsüm abla siniyi hazırladı... Aş soğuyor...

Bakır efe, omuzlarını dikleştirerek doğruldu, Ömerin yanaklarından tekrar tekrar öptü ve usulca sakına sakına yere bıraktı. Babasının kucağından kurtulan Ömer, anasına koştu. Bakır efe de ayağa kalkmıştı. Emineye döndü. Kafasından geçen şeylere: Evet... Hayır... Diyormuş gibi kaşının birini kaldırıp ötekini indiriyordu. Dudaklarının arasından:

— Canım istemiyor... Yemek yemiyeceğim... Dedi...

Bu, Eminenin canına minnetti; Ömere sım sıkı sarıldı, içeri giriyordu, Bakır efe, arkasından bağırdı:

Yemekten sonra Ömeri döşeğine yatır, uyut... Gel beni gör.

— Sen, neredesin?

— Çardağın altında oturacağım... Gel, sana diyeceklerim var.

— Olur, ağa...

Efe, elleri arkasında, yorgun adımlarla çardağa doğru gitti.

Emineye hesap sormanın zamanı gelip çatmıştı. Bakır efe, eve girmezden evvel tasarladığı tedbirleri almış, her şeyi hazırlamıştı.

Eminenin gözünün yaşına bakmıyacaktı.

Sarmaşıklar, çardağı bir gece loşluğuna boğmuştu. Ay, karşı bahçenin ağaçlarını gümüşleyip, sık yaprak aralarından süzülüyordu. Bakır efe, çardağın yanındaki kütüğün üzerine oturmuştu, karısını bekledi.

Ağır ağır yükselen aya baktıkça, geçmiş günlerin hayalleri, beyaz ışıklarla parıldıyan yaprak aralarında uçuşmağa başlamışlardı.

Emine için az mı yanmıştı? Az mı gönül çekmişti?...

Düğünleri bir hafta sürmüştü.... Oğlan evinde, kız evinde, geceli gündüzlü tam bir hafta... Bir hafta davullar dövdürülmüş, zurnalar öttürülmüştü. Bir hafta, silâhlar atılmış, kuzudan deveye kadar kurbanlar kesilmiş, köy meydanlığında kurulan kazanların altındaki ateş, bir hafta sönmemişti... Düğün bitip yerli yerine, köylü köyüne dağılınca, evlerden acı çığlıklar kopmuştu. Nice analar, babalar, günlerce köy kuyularının başlarında saçlarını yolmuşlar, dere kenarlarında ağlıya ağlıya dizlerini dövmüşlerdi.

Her ev halkı bir yana koşmuştu. Kimi kızının kuyudan çıkarılan cenazesinin üzerine atılırken, cesedin gögüsünden, Bakır efenin bir gün yolda kaybettiği savatlı bel kayışının bir parçası düşüvermişti. Kimi de, oğlunun derede yüzer gördüğü cepkeninin cebinde Ak Eminenin bir bayram giydiği kılaptan işlemeli terliğinin tekini bulmuştu.

Bakır efe, gülüyordu. Bu kadar gürültü, bugünkü netice için mi olmuştu? İnsanlar felâketlerini, evvelâ davul zurna ile karşılıyorlar, sonra da şikâyet ediyorlardı. Bu ağlamağa değmezdi... Gülüyordu...

Emine, kocasının halinden hiç şüphelenmemişti. Kendisini bir kira, para işi için çağırdığını zannediyordu. Bakır efenin yanına vardığı vakit, kılı kıpırdamıyordu:

— Buyur ağa... Geldim... Diyindi...

Bakır efe, kımıldanmadı, durgun durgun cevap verdi:

— Otur...

Seste, sesin ahenkinde bir demir ağırlığı vardı. Emine, şaşalıyamadı, daha ilk darbede bu ağırlığın altında ezilmişe döndü:

— Otururum ağa...

Fakat oturmuyordu. Bakır efe, onunla meşgul değilmiş gibi gözü ay ışığının oyunlarına dalmış, sessiz, hareketsiz duruyordu.

Aradan dakikalar, saniyeler geçti... Bakır efe, birden silkinerek ayağa kalktı, elini alnından geçirdi, kollarını gerinir gibi oynattı, ayın doğduğu taraftan göze görünmez bir buğu gibi gelen taze kokulu, tatlı serin akşam rüzgârını uzun nefeslerle içti...

Emine, hâlâ ayakta idi. Efe, hâkim bir tavurla işaret etti:

— Otur Emine...

Biraz evvel kendisinin oturduğu kuru kütüğü gösteriyordu. Emine, kocasının ne fikirle, ne niyetle çağırdığını, maksadı ne olduğunu bilmediği, evvelden hazırlanmadığı için kararsız, daha doğrusu silâhsızdı. Gösterilen yere sinmiş bir usulukla çöküverdi.

- Mabadi var -

HİKÂYELER

Bir kurunu vusta hikâyesi

"Klugenştayn" Dukası Ulrihin 1222 senesinde bir çocuğu olmuştu. Bu şip şirin bir kızdı. Fakat Ulrih, yerine kaim olacak bir oğlu bulunmadığı için adını "Konrad" koydu, etrafa erkek çocuğum oldu diye ilân etti ve annesine, ebesine de bu sırrı ölünceye kadar kimseye söylemiyeceklerine dair yemin ettirdi.

Günün birinde Ulrih ihtiyarladı. Dukalığın idaresini Konrada bırakıp istirahat göşesine çekildi.

Bu gencin bir kaç günlük faaliyeti bütün Dukalık halkını memnun etmeğe kâfi gelmişti. Tabiî bışarıdan görenler böyle bir insanın çok mes'ut ve bahtiyar olduğuna hükmederler...

Heyhat... Konrad bilâkis o kadar bedbaht, o kadar bedbahttı ki... Çünkü amcesının kızı Perenses Konstans Konradı seviyordu... Biçare kız sevgilisinin kendi cinsinden olduğundan tamamile bihaber öyle hayaller kuruyor, öyle ümitler düşünüyordu ki...

Konrad bu aşka evvelâ şaştı, fakat sonra amcazadesinin hareketlerinden korkmağa başladı. Gece gündüz bir dakika peşini bırakmıyor, çekingen ve muhteriz davranan Konrada:

— Benden niçin kaçıyorsunuz. Sevgimi niçin anlamaz gibi davranıyorsunuz.... Daha fazla susamıyacağım. İşte bağırıyorum... Sizi seviyorum.... Seviyorum...

Knard hiç cevap vermiyor... Öyle taş gibi, put gibi duruyordu.

Konstans bu sükûtu kabul kabul manasına anladı, gözlerinden vahşî bir sevinç parladı, sevgilisinin boynuna atıldı.

Zavallı Konrad heyecan ve teessürden tiril tiril titriyordu. Kızın kollarını soğuk ve haşin bir tavurla boynundan çözdü:

— Bu arzunuzun hakikat olmasına maatteessüf imkân yok...

Diye haykırdı, bir hırsız, bir cani gibi kaçtı, gitti.

* * *

Artık iki amca zadenin beraber gezip eğlendiğini gören yoktu. Hatta aralarında konuştukları, bir iki kelime taati ettikleri bile nadirdi. Konrad kendini büsbütün işe vermişti. Yalnız memleketinin saadet, tebaasının rahatı için çalışıyor, başka bir şey düşünmiyordu. O aralık ortalıkta bir şayia dönüp dolaşmıya başladı. Bu rivayet sarayın duvarlarından süzülüp Dukalığın en uzak hudutlarına kadar yayılmıştı:

— Konstans Hanım gebeymiş, yakında bir çocuk doğuracakmış.

Fakat bu rivayet dedikoducuların bütün tecessüsünü tatmin edemiyordu. Pek âlâ gebeymiş amma, çocuk kimden?

İşte hükûmet erkânı da bu sırrı anamak istiyordu. Onun için Dukun riyaseti altında bir meclis kuruldu. Zavallı Konstans sorğu suale çekildi. Hâkimlerin en büyüğü:

— Konstans Hanım ayağa kalkınız bakalım, dedi, siz mukaddes izdivaç bağlarile bir erkeğe bağlanmadan bir çocuk dünyaya getirdiniz... Kanunlarımız mucibince bunun cezası idamdır. Ha... Dukamız merhamete gelip affederlerse o başka...

Konradın kırmızı kadifeden muhteşem merasim elbisesi altında bir kuş gibi çırpınan genç kız kalbi bedbaht Konstansın feci akibeti karşısında damla damla kanıyordu. Gözleri yaşla doldu. Ağzını açıp bir kaç kelime söyliyecek oldu. O zaman baş hâkim:

— Yok, Efendimiz, dedi, affınızı belki her kes hakkında kullanabilirsiniz. Fakat bu mes'elede değil.., Çünkü Hanım kızımızın düştüğü vaziyet bütün aileniz erkânının namusuna taallûk eder bir mes'eledir.

O vakit, Konrad zavallı kızı doğrudan doğruya kurtaramıyacağını anlamış, kurnazca davranıp işi başka bir safhaya dökmek istemişti.

— Konstans Hanım, ben, ben Dukanız da baş hâkimimizin fikrindeyim. Bütün ailemizin namusuna taallûk eden bu mes'elede şeriki cürmünüzün ismini söylerseniz belki cezanızın hafifletilmesi cihetine gidilebilir. Onun için söyleyiniz, çocuğunuzun babası kimdir?

Taş salonu derin bir sükûn kapladı. Prenses Konstans kinle dolu gözlerini Konrada dikerek vaktile reddedildiğini zannettiği muhakkar aşkının intikamını almak ister gibi:

— Çocuğumun babasının kendiniz olduğunu siz de benim kadar bilmiyor musunuz? Bu sırrı ifşa etmiyecektim. Fakat madem ki sordunuz, işte söylüyorum.

Bu müthiş töhmetin altında kalan Konrad olduğu yerde birden sallanmış sap sarı kesilmişti.

Ya kadın olduğunu itiraf etmek, yahutta isnadı kabul eylemek lâzımdı. Halbuki gayri meşru bir çocuğun babalığı sıfatını kabul tmek nasıl onun idam mahkûmu ettirirse kadın olduğu halde "Erkeğim" diye tahta çıkmasının da cezası ölümdü...

Peki Konrad ne yaptı?

....

Bu tarihî facianın ne şekilde bittiğine dair maatteessüf hiç bir kütüphanede hiç bir vesika ele geçirilememiştir.

Nakleden
Ahmet Hidayet

VUKUAT

Haliçte korsanlık yapanlar yakalandı

Hasköy iskelesinde bağlı bulunan Ali kaptanın Hüdaverdi gemisine dün gece yarısı gayet sessiz yanaşan bir sandalla hırsızlar girerek uyumakta bulunan tayfaların pantalon ve caket ve sair eşyalarını toplayıp kaçmışlardır.

Ayni gece Hasköy değirmenine de deniz tariki ile gelip öteberi çalarak kaçarken değirmen bekçisi tarafından tabanca ile kovalanan korsanlar Zabıtenın nazarı dikkatini celbetmiş ve tahkikata başlanmıştır.

Neticede Rizeli İlyas, Mehmet ve arkadaşlarından şüphe edilmiş, külliyen inkâr eden ve emniyetle aranmalarını söyliyen bu adamların cürümleri sandal içindeki görülen bugday danelerinden sabit olmuştur.

Yangınlar

Sigaradan çıkan yangın

Adliye mütekaitlerinden âmâ Kemal B. dün Ayvansaray daki evinin penceresi önünde otururken elindeki sigarayı düşürmüş, bundan yastık ve perdeler tutuştuktan sonra yetişilerek söndürülmüştür.

Hırsızlıklar

Paraları çalmış çocuğunu bırakmış!

Beşiktaşta Abbasağa mahallesinde oturan Bedriye Hanımın hizmetcisi Fıravan; Hanımına ait 69 lira parayı çalmış ve 20 günlük çocuğunu bırakarak kaçmıştır.

İntiharlar

Bir intihar teşbbüsü

Büyükdere Rus sefarethanesi garsonlarından Vasilof dün, intihar kasti ile kendisini ağır surette yaralamıştır.

Galatasaray - Fener hadisesi

Futbol heyeti reisi Orhan Beye nazaran iki kulüpten hangisi mes'uldür?

Zabıta raporu Mehmedin ayağının kırılmasında kastolduğunu tesbit etti

[Birinci sahifeden mabait]

hakkında mütaleanız nedir?

— Hakem, raporunda kazaları gayri kastî olarak gösteriyor. Filhakika Kadri Beyin her zamanki gibi topa sert çıkısı, Lâtifin de ondan kaçması kendisinin düşüp sakatlanmasına sebep olmuştur.

Mehmet beyin sakatlanmasına gelince:

Mehmedin kuvvetle salladığı ayağına Zeki, ayak kaymak suretile kazaya sebebiyet vermiştir. Zeki B. bu kazaya -Mehmedin oyun tarzını bilmesi itibarile- mani olabilirdi; fakat ya topu kaçırmamak yahut ta bu ayak sallayıştan korkmamış olmak için ayağını çekmemiştir.

Ayak kaymak doğru mudur?

— Bu şekildee ayak kaymak doğru mudur?

— Bu şekilde ayak kaymak böyle mühlik kazaları intaç edeceğinden kat'iyen doğru değildir. Hakem, bu şekilde ayak konduğu için ceza verebilir.

Kemalin yaralanması

— Kemal Şefik Beyin yaralanması nasıl olmuştur?

— Sabih B. avut çizgisi haricinde bulunan bir oyuncuya tekme atmak ve tamamen futbol nizamatına muhalif hareket etmek suretile Kemalin rahatsızlanmasına sebep olmuştur.

Bütün bu hareketler esasen beynelmile futbol nizamatınca menedilmiş ve mütecasirleri hakkında muhtelif cezalar vazolunmuştur. Bunlar ayni zamanda zabıta ve adliyeyi tahrik edecek cürüm olmaktan evvel spor nizamatınca da bir cürümdür.

Hadiseden kim mes'ul?

— Bu itibarla hadisenin bu şekle girmesinde Fenerliler mi âmil olmuştur.

— Galatasaray-Fener oyunları bir an'ane şeklinde ötedenberi sert oynanmaktadır. Galatasaray ötedenberi canlı ve kuvvetli bir oyun sistemi kabul etmiştir. Fenerliler kendi usullerini Galatasaray oyun sistemine benzetmek, onlara bu yolda mukabele etmek için ayni tedbirlere müracaat etmişler ve bunun için sureti mahsusada adam yetiştirmişlerdir. Bu maçta hataların ekserisinin Fenerliler tarafından yapıldığı nazarı dikkate alınırsa bu mukabelede Fenerlilerin haddi aştıklarını görürüz.

Futbol heyeti toplandı mı?

— Mıntaka futbol heyeti içtima ederek bu mes'eleyi tezekkür edecek midir?

— Hakem raporunda oyuncular hakkında bir talepte bulunmamıştır, tarafeynden de henüz bir müracaat vaki olmamıştır. Bu itibarla futbol heyetinin bu hususta bir karar almasına lüzum görmedik. Maamafih bu gibi hadiselerin tekerrürüne mani olmak için futbol heyeti salâhiyeti dahilinde olan şeyleri yapacaktır.»

Hakem raporunda ne diyor?

Bu maçı idare eden Hakem Necmi Beyin raporunu futbol heyetine verdiğini yazmıştık. Necmi Bey raporunda ezcümle şunları bildirmektedir:

" Dokuzuncu dakikada Fener kalesine havadan müteveccih topu -o anda her ikisinin arkaları Fener kalesine dönmüş bir vaziyette bulunan- Fener müdafii Kadri B. kurtarmak ve Galatasaray muhacimi Lâtif B. de elde etmek gayesile [birbirine pek yakın bulunduklarından] dönüşleri esnasında kaste makrun olmıyarak dir karanbol neticesi Kadri B.yere düşmüş ve kolundan muztariben sahadan çekilmiştir. İkinci devrenin dokuzuncu dakikasında Galatasaray kalesine müteveccih bir hücumda Zeki Beyin Galatasaray müdafii Mehmet Nazif Beyin topa vururken Zeki Beyin ayak kayması dolayısile Mehmet Nazif B. ayağından muztarip olarak sahayı terke mecbur olmuştur."

Futbol heyetinin mukarreratı

İstanbul futbol heyeti dün akşam geç vakit içtima ederek mühim mukarrerat ittihaz etmiştir. Bu içtimada hakem raporu tetkik edilmiş ve rapora nazaran maçtaki kazalarda kasit olmadığına karar vermiştir. Futbol heyeti bu gibi hadiselerin tekerrür etmemesi için bir tebliğ neşretmeğe de karar vermiştir. Bu tebliğde oyuncuların sert oyun tarzına veda etmeleri lâzım geldiğini ve seyircilerin müsabakaları ihlâl edecek harekette bulunmamalarını tebiğ eyliyecektir.

Bundan başka futbol heyeti Galatasaray - Fenerbahçe arasında bir dostluk maçı yapılmasına, bu maçın Şeref B. tarafından idare edilmesine, maç hasılatının Beşiktaş kulübünden olup geçen sene bir tekme yüzünden vefat eden Adil beyin ailesile Mehmet Nazif, Kadri v Kemal Beyerin tedavilerine sarfedilmesine karar verilmiştir.

Fenerbahçenin eski futbolcularından ve rüesasından Sait Bey, dün bir gazetede Galatasaray - Fener hadisesinden bahsetmiş ve kabahati kâmilen Galatasaray oyuncularına yüklemiştir. Sait Beyin bu sözleri hakkında Galatasaray kulübü idare heyetinden Mütevelli Mehmet Beyin fikrini sorduk. Dedi ki:

— Sait Beyin kabahati Galatasaraylılara yüklemek istemesini mazur ve tabiî görmek lâzımdır. Zeki Bey, zavallı Mehmedin bacağını kırdıktan sonra kabahati Mehmede yüklemeğe kalkışmadı mı? Ayni şeyi Sait Bey neden yapmasın? Galatasaraylılar mes'uliyetlerin kime raci olduğunu tayin keyfiyetini Cumhuriyet adliyesine bırakmışlardır.

Bu hususta fazla söze hacet yoktur. Kemal Şefik ile Mehmedin hali hangi tarafın daha hatalı ve kırıcı oynadığını ispat eder.

Bizim Fenere yenildiğimiz seneler hiç kavga çıkmazdı; Fenerin yenilmeğe başladığı beş senedenberi ise kavgasız maç olmıyor. Galibiyet gibi mağlûbiyete de sportmence tahammül eden tarafın hangisi olduğunu bu mukayese gösterir.

Bizim kulübümüze misafir gelenleri bile «bu adamın burada ne işi var?» der gibi ezici bir göz hapsine aldığımız iddiasına gelince, Sait Beyin bu sözlerine sadece güleriz. Mahalle kahvesi dedi kodusu yapmağa terbiyemiz müsait değildir. Yalnız şu kadar söyliyeyim ki Galatasaray kulübünün kapıları ardına kadar bütün sporculara açıktır. Herkes gelir, salonumuzdan, duşumuzdan, binamızdan istifade eder; hatta Fenerli arkadaşlarımız bile bir çok maçlarda orada soyunup giyinirler, Bayram maçlarında Alâettin Bey bilel Bayram maçlarında Alâettin Bey bile müze misafir olmuşlardı.

Bizzat Sait Bey en çok hürmetle karşıladığımız bir arkadaştır.

Biz Fenerli arkadaşımız bizi küfürbaz tulumbacılarla ayni derekeye indirmişti, bir ikincisi de kulübümüze misafir gelen arkadaşları göz hapsine alacak kadar terbiyesiz gösteriyor.

Cuma günkü maça kadar elimizi sıkan, bizimle arkadaşlık eden bu zevatın sözlerine karşı:

— Bu kadar fena insanlardık ta bizim ile neden senelerdenberi dost ve arkadaş idiniz? diye sormağa hakkımız yok mu?

O müessef hadisedenberi bazı Fenerli zevatın gazete sütunlarında mütemadiyen Galatasaraylılara hakaret etmekte olanları Fenerli arkadaşlarımızın bize karşı ne fena hisler beslediklerini gösteren ibrete lâyık bir haldir.»

"Osturya" maçları heyeti tertibiyesinden:

1 — 17, 20 ve 22 Mayısta şehrimizde Galatasaray, Fenerbahçe ve iki takım muhtelitile üç maç yapacak olan Viyanalı Profesyonel "OSTURYA" takımı azası mayısın 17 inci Cuma günü sabah saat dokuzda Sirkeci Garına muvasalat edeceklerdir.

2 — Galatasaraylı ve Fenerbahçeli sporcular ile şehrimizin diğer sporcuları tarafından misafirlerin Sirkecide istikbalinden sonra Viyanalı futbolcular nazil olacakları otele götürüleceklerdir.

3 — -17 Mayıs Cuma- saat onyedide Taksim Stadyomunda OSTURYA-GALATASARAY maçı icra edilecektir.

4 — Maçın hakemi Hamdi Emin Beydir.

5 — Stadyomun kapıları saat on dörtte açılacaktır.

6 — Glatasaray-Osturya maçından evve Fener küçüklerile diğer bir küçükler takımı arasında bir müsabaka yapılacaktır.

7 — Galatasaray, Fenerbahçe kulüplerinin Osturyayı şehrimize getirmek hususunda yüklendikleri şeraiti maliyenin ağırlığına binaen davetiye yoktur.

8 — Spor teşkilâtı nizamatının yevmi mezkûrda, hüviyet varakalarını hamilen Taksim Stadyomunda kişeye müracaatları rica olunur.

"Cümhuriyet„ in hayat pahalılığına karşı bulduğu amelî tedbir

[Birinci sahifeden mabait]

pahalılık üzerinde âmil olan, pahalılığı biraz nefes aldıracak şekilde tahfif eden bir çaredir. Bu sayede her "Cumhuriyet„ karii masrafını vasatî olarak yüzde (10)nisbetinde kısmış ve tasarruf etmiş ve yahut ta refahını yüzde on nisbetinde tezyit etmiş oluyor.

Dünkü nüshamızda başmuharririmiz bu mücadeleye iştirak edecek bir aile reisinin ; senenin on iki ayında bir ayını nasıl tasarauf ettiğini izah ediyordu. Filhakika, her "Cumhuriyet „ karii koponlarımızdan istifade ettiği takdirde vasatî olarak on günde bir gün bedava geçinmiş olacaktır.

Bizim bulduğumuz bu amelî çare sayesinde satıcı ile alıcı, yani esnaf ile müşteri arasında bir nevi anlaşma vücut bulmuş oluyor. Alıcı malını tercihan fazla tenzilât yapandan alacağından, satıcı kârından bir kısmını müşteri lehine terketmiş oluyor.

Bir misal ile izah edelim: Meselâ haftada (100) liralık satış yapan bir bakkal, şayet kârı yüzde (15) ise, (15) lira kazana bilir. Halbuki - üç dört misli fazlalaştırmayı bir tarafa bırakalım -kârının yüzde beşini müşteri lehine terkederek satışını taz'if ederse o zaman kârı (15) liradan (20) liraya çıkacaktır. Bundan çıkan netice ise ayda (60) lira kazanırken, kazancı (80) liraya çıkmış oluyor.

Ayni hal doktor, avukat, terzi, hulâsa her sınıf için caridir. Görüliyor ki (Cumhuriyet) in bulduğu usul yalnız müşteri için değil, bizzat esnaf için de pek kârlı bir iştir.

İlân

Kurban Bayramı münasebetile Osmanlı Bankasının Galata, İstanbul ve Beyoğlu daireleri 20 mayıs pazartesi gününden 23 mayıs perşembe gününe kadar (perşembe dahil) kapalı bulunacaktır.

Daima kenç ve güzel olmak istermisiniz

ANTRİD | ANTRİD

Kullanınız

Antrid, veçhin letafetini muhafaza eder. Antrid: Leke, çil, ergenlik, sivilce, kepeklenme, çizgi ve buruşuklukları izale kudretini haizdir.

Ruznamei müzakerat

1— Hiselerin kâffesine iştirak taahhüt olunduğunun ve bunların rubu bedellerinin tesviye edildiğinin tasdıkı

2— mürakip tayini

3— tesis masraflarının kabulü.

tesis etmekte olduğumuz Kandıra halk orman işletme Türk anonim şirketi tesis heyeti umumiyesinin 3 haziran 929 pazartesi günü saat on beşte şirketin muvvakkat merkezi olan İstanbulda Ömer Abit hanında ikinci katta 25 numaralı yazıhanede içtimaı kararlaştırılmıştır alâkadarana ilân olunur.

Müessisler namına
Hurşit

Dr. Osman Şerafettin

Emrazı sariye mutahassısı

" Tifo Firengi Malarya Verem Kanlı basur„ gibi Sari hastalıkların tedavisi ve bu hastalıkların laburatuvar ve rontken muayenatı icra edilir. cumadan mada hergün bir buçuktan cıgal oğlu nuruosmaniye caddesi 19 telefon istanbul 893

Kadıköy Süreyya sineması
Anna Karenin
temsil eden " Greta Garbo „
" Tolestuy „ un eserinden alınmıştır.

Bu akşam bütün şehir halkı dehakârane temsili

KONSTANS TALMAÇ in

KISKANÇLIK

filimini temaşa ve ayni zamanda musabakanın ikramiye keşidesine iştirak tmek üzere

MELEK SİNEMASINA

şitap edecektir. Kazanan filim keşideden evvel iş'ar edilecektir. Muhterem temaşakâranın rey mektubu mukabilinde aldıkları numaraları, beraberlerinde taşımaları rica olunur.

Bu akşam
ALHAMRA da

Halkın en ziyade sevdiği sinema yıldızlarından BETTİ BRONSON ve RIŞAR DİKS izdivacın hem taraftar hem aleyhtarlarının pek hoşuna gidecek olan

ÇİFTLER CENNETİ

7 kısımlık gayet şen ve kahkahalı komedisinde arzı endam edeceklerdir.

Cumhuriyet Hayal üstunu

[Her karilmizin vazih imzalı şikayet ve müracaatı bu sütunde mutlâka mevzuu bahs olur. Ancak mektuplar geldiği tarihe nazaran sıraya tabi tutulur. Mektupların mutlâka kısa olması ve kâğıdın yalnız bir tarafına yazılması lâzımdır.]

Kırkağaçlılar çalışkandır

Kırkağaçtan gazetemize yazılan bir mektupta kasabanın harap bir halde tasvir edilmesi üzerine Türkocağı, Ticaret odası ve Belediye reisleri tarafından gönderilen bir izahnamede Kırkağacın az zaman da mühim fabrikalar tesisine muvaffak olduğu Kırkağacın adam başına isabet eden topraklarında yalnız kavun değil, 1 milyon tütün, 600 bin okka pamuk, 500 bin okka zeytin, 500 bin okka çekirdeksiz ve milyonlarca okka arpa, buğday ve saire yetiştiği bildirilerek Kırkağacın iyi tetkik edilecek bir istihsal sahası olduğu, ziraat bankası çiftçiye hakkile yardım etmediğinden İş bankasının bir şube tesis etmesine bütün halkın muntazır bulunduğu bildiriliyor.

Okka ve kilo işleri

Bursa belediyesi henüz kanuni bir mecburiyet olmadığı halde esnafa kilo kullanacaksınız dedi. Belediye memurları sokak sokak gezerek okka dirhemlerini topladılar. Kilo Türkiyenin henüz hiç bir yerinde kullanılmıyor. Halk ve esnaf arasında çok büyük ihtilâflar oluyor. Ucu iktisadî işlere taallûk eden bu mes'ele hakkında D. V. inin nazarı dikkatini celbederim.

Tüccardan
A. Nuri

Karilerimizden birinin üç suali

Adanada Ömer Vasfi B. isminde bir zat celbettiği 10 sandık aspirini badelmuayene gümrükten çıkarıyor. Sonra bu zata bir müfettiş geliyor. Aspirinler bozuktur diyor, ve müsadere ediyor. Gene bu zata Avrupadan konyak nümuneleri geliyor. Gümrükte muamelâtını yaparak resmini aldıkları halde konyakları inhisara tabidir diye vermiyorlar. 10 ay evvel Mersin gümrüğüne gelen iki sandık saat birer brer muayene edliyor. O gün saatler tamam bitmişken ikinci muayene ve tadatta 15 şer liralık 24 kadar saatin çalınmış olduğu görüliyor. Aradan aylar geçiyor. İş intaç edilmiyor. Şimdi bu zat soruyor: Bu yapılan işler doğru mudur diyor.

Müteferrik

Rifat Necdet B. in konferansı

Maarif umumî müfettişlerinden Rifat Necdet B., buakşam Radyoda edebiyat hakkindaki konferansına devam edecektir. Rifat B. geçen hafta tahlil ve mukayese ettiği edebiyat devirlerine ait müntehab şiirler inşat ve farklarını izah edecektir.

Ressamlar sergisi

Türk kadınları Esirgeme derneği bugün Ankarada açılacak olan ressamlar sergisine bu sene daha iyi ve zengin surette iştirak etmiştir.

Gönderilen eşya arasında san'at itibariyle pek fevkalâde olanlar vardır.

Eczacıların Romanya seyahati

Romen eczacıları Türk eczacılarını Romanyaya davet etmişlerdir. Eczacılarımız bu davete icabet edecekler ve seyahatlarını oradan Viyanaya kadar temdit edeceklerdir.

Almanyada tahsilden gelecek ziraat muallimleri

Almanyada ikmali tahsil etmek üzere gönderilmiş olan ziraat mektepleri muallimleri orada ikmali tetkikat ettiklerinden bir iki güne kadar şehrimize gelecekler ve Ankaraya giderek yeni inşa edilen enstitülerde Alman Profösörlerinin yanlarında çalışacaklardır.

Faik Sabri B.

Devlet matbaası müdürü müderris Faik Sabri B. dün akşam Ankaraya gitmiştir.

Garibei hilkat

Gedikpaşada genç bir kız insandan ziyade köpeğe benziyen dört ayaklı ve kuyruklu bazı mahlûkat doğurmuştur. Bunlar doğduktan bir az sonra birer birer ölmüşlerdir.

Rusyada büyük bir otomobil fabrikası yapılıyor

Moskova 13 (A. A.) — Büyük bir otomobil fabrikası inşasına başlanılmıştır. Bu fabrika " Nijni-Novgorot„ ta yapılacak ve senevî verimi 60,000 kamyon ve 40,000 otomobil olacaktır.

Ecnebi mehafilde

M. Rivas ve Türk-Yunan müzakeratı

Muhtelit mübadele komisyonu bitaraf azadan M. Rivas Aneksartitos gazetesine beyanatta bulunarak Ankara müzakeratının bir itilâfa varacağından pek ümitvar bulunduğunu ve dönüşünde itilâfın aktedilmiş olacağını söylemiştir.

İktisadî mehafilde

İngiliz lirası düşüyor

Borsada İngiliz lirası dünden itibaren biraz düşmeğe başlamıştır. Bu suretle dün 999 da açılan İngiliz lirası en aşağıda 998,5 muamele gordükten sonra 997,25 te kapanmıştır. Düyunu muvahhide tahvilleri 207 den 206 ya düşmüştür.

Bayramda Borsa

Esham ve tahvilât Borsası komserliğinden aldığımız bir mektupta Borsanın bayramın birinci, ikinci, üçüncü günleri kapalı olacağı ve dördüncü günü açık bulunacağı bildirilmektedir.

Davetler ve içtimalar

Davet

Türk kadın birliğinden:

Kurban bayramının ikinci günü kadın birliğinin rozet günü olduğundan herseneki gibi mektep talebesinin yardıma gelmeleri rica olunur.

Askerlik şubesine davet

Üsküdar askerlik şubesinden:

Piyade binbaşi Hüseyin Avni Ef. bini Ali Mudanya 295 sicil [315-294] Piyade K. Yüzbaşi Mehmet Behlül Ef. bin Sadık Saraçhane 294 sicil [312-112] Piyade K. Yüzbaşi Nurettin Ef. bin Ahmet Manastır 294 sicil [315-226] Piyade birinci mülâzım Muzaffer Ef. bin Mehmet Yaver312 sicil [334-158] Tabip Yüzbaşi Kâmi Ef. bin Hurşit Üsküdar 298 sicil [319-33] Atları yazılı ihtiyat zabitanı 929 yoklamasına gelmemişlerdir. Kayıtlarını ifa ettirmek üzere şubeye müracaatları ilân olunur.

Borsa

Kambiyo ve Nukut	Açıldı	Kapandı
Nukut		
İsterlin İngiliz	996 —	99 —
Dolar Amerika	205 50	20[illegible] 0
20 Frank Fransız	160 75	16 5
20 Liret İtalya	215 —	215 —
20 Frank Belçika	114 --	114 —
20 Drahmi Yunan	5[illegible] 12,50	5[illegible] 12,50
20 Frank İsviçre	790 —	787 —
20 Leva Bulgar	29 —	29 —
1 Florin Felemenk	81 —	81 —
20 Koron Çek İslovak	122 —	122 —
1 Şilin Avusturya	29 —	29 —
1 Rayhşmark Almanya	48 75	48 75
1 Zeloti Lehistan	22 75	22 75
20 Ley Romanya	24 [illegible]5	24 25
20 Dinar Yogo İslâvya	72 50	72 [illegible]0
1 Çervoneç Sovyet	— —	— —
Kambiyo		
Londra 1 İsterlin Kuruş	1000 ---	999 —
Nüy. bir Türk lirası dolar	0,48 56,25	0,48 62,50
Paris bir Türk lirası Frank	12 41,50	12 46
Milano bir Türk „ Liret	9 26	9 27
Bürüksel „ „ „ Belga	3 [illegible]9	3 49,50
Cinevre „ „ „ Frank	2 51,75	2 [illegible]5
Sofya „ „ „ Leva	66 87,50	67 —
Amsterdam „ „ „ Florin	1 20,50	1 20 75
Madrit „ „ „ Pezeta	3 38,50	3 39
Berlin „ „ „ Mark	2 05,25	2 05,75
Varşova „ „ „ Zeloti	4 [illegible]3	4 32,25
Bükreş 20 Ley Kuruş	24 [illegible]0	24 50
Rusya 1 Çervoneç Kuruş	1055	1054

Eşham ve Tahvilât	Açıldı	Kapandı
Tahvilât		
Dahili istikraz % 5	94 —	93 75
Düyunu muvahhade % 4	207 50	206 50
Ru. demir yollar ikramiyeli	— —	— —
A. „ A tertibi % 4 buçuk	— —	— —
A. „ D „ „ 4 „	— —	— —
A. „ F „ „	— —	— —
Galata - Beyoğlu Tünel	— —	— —
Hisse Senedatı		
İş Bankası	— —	— —
İstanbul Tramvay şirketi	— —	— —
Anadolu demir yolu „	24 10	24 10
Osmanlı Bankası	— —	— —

Ticaret ve Zahire Borsası

Dünkü Zahire Vasatileri

Cinsi	Azami ku	Azami Pa	Asgarî ku	Asgarî Pa
Buğday				
Yumuşak	—	—	—	—
Kızılca	—	—	—	—
Sünter	—	—	—	—
Sert	18		18	
Baril Arjantin	—	—	—	—
Zahireler				
Çavdar Karabiga	16	10	16	10
Arpa	14	22,5	14	22,5
Mısır	15	20	14	10
Un				
Ekstra Ekstra	1350		1200	
Ekstra	1350		1190	
Birinci Yumuşak	1350		1120	
Birinci Sert	1300		1150	
İkinci „	990		990	
Üçüncü „	950		940	
Afyon	3500		2200	
Göynük				
Tiftik sıra	—		—	
Yapağı yıkanmıştır	—		—	

İstanbul Hayvan Borsası 12-5-929

Diri satışlar

Cinsi	Adet	Kilo Asgarî Ku	Kilo Asgarî Pa	Kilo Azami Ku	Kilo Azami Pa	Fiatı
Kıvırcık	200	30		50		
Dağlıç	1359	36		49		
Karaman	319	35		52		
Karayaka	—	—		—		
Kuzu	1602	40		59		
Keçi						
Sığır	62	19		30		
Dana	3	27		30		
Manda	7	21		25		

Et satışları

Cinsi	Okka Fiatı Asgarî Ku	Asgarî pa	Azamî Ku	Azamî pa
Kıvırcık	78		115	
Dağlıç	90		120	
Karaman	—		—	
Karayaka	—		—	
Kuzu	70		127	
Keçi	—		—	
Sığır	45		85	
Dana	80		80	
Manda	—		—	

Limanda

Bugün gelecek vapurlar

Vapurun ismi	Bandırası	Geleceği liman
Diyana	İtal.	Tryesteden
Sardenya	„	Cenovadan
İzeo	-	Marsilyadan
Greklant	İsv.	Anversten
Bresciya	İngi.	Liverpoldan
Ulises	Fel.	Varnadan
Galilea	Alm.	Köstenceden
Varna	Bul.	Burgazdan

Bugün limanımızdan gidecek vapurlar

Vapurun ismi	Bandırası	Gideceği liman
Ciyanikolo	İtalya	Triyesteye
Sardenya	„	Tripoliye
karamani	Fr.	Pire-Marsilyaya
Trentino	İng.	Londraya

Üsküdar ikinci hukuk hâkimlğinden:

Anadoluhisarında göksu caddesinde 59 61 numaralı hanede mukim iken 18-4-929 tarihinde vefat eden Süleyman Zihni Efendinin mahkemece tahrir ve tesbit edilen eşyayi metrukesi 17 mayıs 929 cuma günü saat 10 da bilmüzayede mezkûr hanede satılacağı ve mütevaffadan alacaklı olanlarla borclu olanların bir mah ve veraset iddiasında bulunanların da üç mah zarfında Üsküdar sulh ikinci hukuk mahkemesine müracaat eylemeleri ve aksi takdirde kanunu medeninin mevadı mahsusası ahkâmı tatbik olunacağı ilân olunur.

Doktor Kokolatos

Emrazı dahiliye (Göğüs, kalp mide hastalikları tabibi mütehassısı, Beyoğlunda Sakızağacında 32 No. hanede saat 14-16

İCRA VE İFLÂS KANUNU

Tatbiki ve esbabı mucibesile beraber resmî ceridedeн iktibas ve cihan kitaphanesi marifetile basılmıştır. Eczası 50 zarif ciltlisi 75 kuruş taşraya 15 kuruş taahhütlü posta ücreti zammolunur.

VİLÂYET İDARESİ KANUNU

Bu dahi Cihan kitaphanesi marifetile tabedilmiştir. Fiatı 15 kuruştur. Cihan kitaphanesi tab'ına dikkat edilmesini bilhassa tavsiye ederiz.

Satılık müstesna bir otomobil

Fransanın meşhur Delonel belvil markalı İstanulda görülmemiş bir tipte 5 dakikada açılır kapanır müceddet otomobil satılıktır. Arzu edenler Şişhanede Beyoğlu belediye dairesi altında minerva garajında görebilirler. Tel B. O. 3408

Haseki ve Carrahpaşa hastaneleri Sinir hastalıkları mütehassısı
SİNİR HEKİMİ ŞÜKRÜ HAZIM
İstanbul Sultan Mahmut Türbesi. Telefon 2622

İstanbul tuz inhisarı müdiriyetinden:

929 senesi haziran iptidasından 930 senesi mayıs nihayetine kadar Çamaltı memlâhasından Akdeniz marmara ve Karadeniz sahilindeki tuz anbarlarına sevkolunacak asgarî 25000 azamî 70000 ton tuzun mevcut şartnamesine göre nakliyesi kapalı zarf usulile münakasaya konulmuştur.

Şartnameyi görmek ve izahat almak istiyenler Ankara tuz inhisar umumî müdürlüğüne ve İzmir, İstanbul, Mersin, Samsun ve Trabzon tuz baş müdürlüklerine müracaat etmelidirler. İhale 2 haziran pazar günü saat 16 da Ankarada umum müdürlükte icra edilecektir. Talipler tayin edilen gün ve saatten evvel Karadeniz için 9000 ve Marmara için 4220 ve Akdeniz için 4500 liralık teminatlarile tekliflerini yapmaları ilân olunur.

Kastamonu Belediye riyasetinden:

Kastamonu Belediye Mezbahasına muktazi laboratuvar alât ve edevatı 15 mayıs 929 tarihinden itibaren yirmi gün müddetle münakasaya konulmuş olduğundan bu baptaki şeraiti münakasa ve malzeme listesini görmek ve pey sürmek istiyenlerin Kastamonu Belediyesine müracaatları ilân olunur.

Geyve Akhisarı Belediyesinden:

	Lira
Oktorva	800
Sergi	420
Tellâliye	132
Kilo kantar	115
Hayvan alım satımı	300
Zephiye	60

Balâda muharrer rüsumların bedeli sabıkaları karşılarında irae edilmiş olup 1 mayıs tarihinden yirmi gün müddetle mevkii müzayedeye vazedildiği ilân olunur.

Mudanya asliye mahkemesinden:

İhtarname

Zevceniz Mudanyanın camii atik mahallesinde mukim Kâmi Bey kerimesi Fehime Hanım tarafından aleyhinize ikame edilen boşanma davasında: Evveli emirde kanunu medeninin 134 ücü maddesi mucibince hanesine avdetini talep etmiş olduğundan işbu ihtarnamenin tarihi tebligından bilitibar bir mah zarfında mumaileyhanın hanesine avdetle vezaifi zevciyeyi ifa etmeniz lüzumu ihtar olunur.

Beyoğlu dördüncü sulh mahkemesinden:

Müteveffa Hafız Hüseyin Efendinin tahtı tasarrufunda bulunan Cihangirde Çeşmiahmet efendi mahallesinde Külhan sokağında atik 10 - 12 ve cedit 20-22 numaralı 51, 34 metro murabbaı sahasında ve beş yüz on lira kıymet takdir edilen bir kıt'a arsanın nısıf hissesi ile yine müteveffa Hafız Hüseyin efendinin tahtı tasarrufunda bulunan Cihangirde Çeşmiahmet efendi namı diğer Sormagir mahallesinde Çömlekçi sokağında 9, 1, 11 mükerrer numaralarla murakkam 52, 36 metro murabbaı sahasında ve 520 lira kıymet takdir edilen bir kıt'a arsanın yetmiş iki hisse itibarile otuz dört buçuk hissesi bilmüzayede füruhtuna ve tarihi ilândan itibaren bir ay zarfında ihalei evveliyesinin icrasına karar verilmiş olduğundan talip olanların kıymeti muhammenelerinin yüzde onu nisbetinde pey akçesini müstashiben Beyoğlu dördüncü sulh Hukuk mahkemesine müracaatları lüzumu ilân olunur,

İstanbul mahkemei asliye birinci ticaret dairesinden:

Türkiye sanayi ve meadin bankası tarafından Beşiktaşta Cihannüma mahallesinde 1 numaralı kereste ve mahrukat deposu sahibi İskeçeli Hasan Tahsin bey aleyhine 928-1571 numara ile bir kıt'a emre muharrer senet mucibince matlubu bulunan 1600 liranın tahsili davasında müddaaleyhi mumaileyh Hasan Tahsin beyin ikametgâhı hazırı meçhul bulunduğu anlaşılmakla H. usulü muhakemeleri kanununun 298 nci maddesi mucibince beş gün zarfında cevap vermek üzere 141 nci maddesine tevfikan bir ay müddetle ilânen tebligat ifasına karar verilmiş ve arzuhal sureti mahkeme divanhanesine talik kılınmış olduğu ilân olunur.

BEBEKTE
TURKUAZ
Cuma ve pazar günleri
te dansant - caz - eğlenceler

Karacabey Belediye dairesinden:

Karacabey kazasının kasaba civarında Çiftekaraağaçlar panayırı bermutat bu sene de dört gün devam etmek üzere mayısın yirmi altını pazar günü küşat edileceği ve mezkür panayırda her türlü hayvan ve eşyayı tüccariye alim satımı yapılacağı ilân olunur,

Mesajeri Maritim ve Pake
Kumpanyalarının vapurları ile Güzel seyahatler

Her hafta (Marsilya) ya hareket eden vapurlar Pire ve Napoli limanlarına dahi uğrarlar. Tafsilât almak üzere karaköyde Lorant Rebul ve şurekâsına müracat olunması. Telefon Beyoğlu 203-204 - 1704

14 Mayıs 1929 tarihinde keşidesi icra kılına NESTLE etiketleri büyük müsabakasında kazanan numaralar listesidir:

28285	53839	47367	42256
33677	43941	38360	38239
38878	32637	32464	34778
30579	52163	34791	42766
52157	54128	50591	32477
45616	55748	54414	53161
48663	41870	27415	30805
34168	47771	36305	55633
53305	42348	47434	63918
38020	33112	81484	30061
29984	46205	42173	39907
43811	31981	54862	37741
45740	30110	53043	55216
39352	53136	44787	28386
43255	51634	29022	43780
47812	36679	48529	47811
29610	47870	38094	38028
33385	54615	38713	34960
55797	50206	30309	28081
55886	46671	32440	50534
29534	52674	36390	44412
36511	54879	43873	55323
38393	46654	32373	33146
27503	48861	63239	47010
42446	33825	41920	53661
50447	33851	34959	42514
33689	29686	31611	28744
55586	56875	43114	42369
28049	30279	40869	44655
38720	50201	42429	47937
34950	55304	27299	46213
29175	32745	33353	45940
34961	39548	54721	40526
43525	50257	44332	43152
37516	35302	41913	41796
39587	52515	50660	54859
36895	52959	35007	45023
49370	48041		

Jour de noce

Kıymettar violonist K. Ksantopulo bu namda güzel bir kompozisiyon yapmıştır. Alâtı musikiye satan mağazalarda bulunur.

Altıncı Büyük
TAYYARE PİYANGOSU
5. nci keşide: 11 hazirandadır
Büyük ikramiye: 50,000 Liradır
Ayrıca:
25,000 15,000 12,000 10,000
Liralık ikramiyeler ve 10,000
Liralık bir mükâfat. Bu keşidede cem'an: 3900 Numara kazanacaktır.

Vilâyet Matbaasının yeni makineleri münakasası:

Bursa vilâyet daimi encümeninden:

Vilâyet matbaasına kpalı zarf usulile alınacak berveçhi ati makineler münakasaya çıkarılmıştır.

1— M. A. N. Agusburg fabrikasının en son mudel ve 70/100 eb'adında bir adet Tipo TABI MAKİNESİ.
2— VİKTORYA MERGÜR 32/42 eb'adında PEDAL MAKİNESİ.
3— KRAUSE fabrikasının 0,71 eb'adında KESKİ MAKİNESİ.
4— „ „ 49/56 „ KİTAP BASKI MAKİNESİ.
5— „ „ 18/26 „ İSTAMPA MAKİNESİ.
6— „ „ KABARTMA KART BASMA MAKİNESİ.
7— HOGENFORST „ 69/41 eb'adında PROVA MALİNESİ.
8— „ „ BOYA EZME MAİNESİ.

Münakasa müddeti 25 mayıs 1929 cumartesi günü saat onaltıya kadardır. Modeller, fennî şartname ve evrakı saire vilâyet encümeni kalemindedir. Talip olanların tekliflerinde muharrer bedelin yüzde yedi buçuğu nispetinde teminat akçesini veya Banka mektubunu veya esham ve yahut itibarı mali mazbatalarını hâmilen yevm ve vakti mezkûrda Bursa Vilâyet encümenine müracaatları ilân olunur.

Lâleli harikzedegân devairi müçtemiası müdürlüğünden:

Tayyare cemiyetinin Lâlelide kâin harikzedegân devairi müçtemiasının birinci dairesindeki 6 ve 27 ve 32 ve 38 ve ikinci dairesindeki 1 ve 38 numaralı haneler işbu mayısın 16 ıncı perşembe günü ve 3üncü dairesindeki 1 ve 2 ve 3 ve 4 ve 5 ve 15 ve 18 ve 26 ve 34 ve dördüncü dairesindeki 3 ve 7 ve 13 ve 26 ve 31 ve 33 numaralı haneler dahi mayısın 19 uncu pazar günü saat ondan on ikiye kadar bilmüzayede icara verileceğinden talip olanların eyyamı mezkûrede pey akçalarını alarak devairi müçtemia müdiriyetine müracaat eylemeleri ilân olunur.

DİKKAT EDİNİZ!!

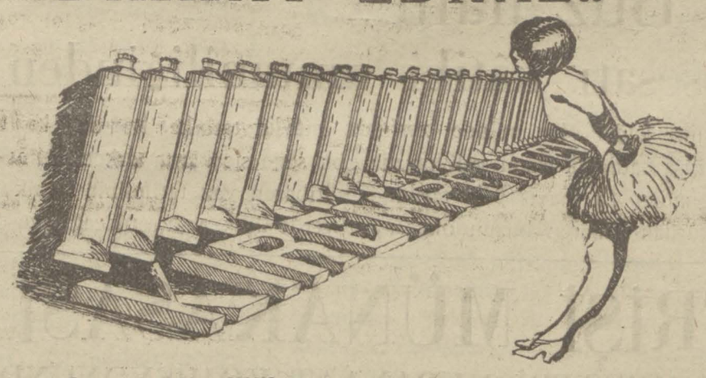

Sayanı hayret güzelliği ancak
KREM PERTEV ile idame ve temin kabildir.

Galata Yataklı Vagonlar Acentesi
BAGAJ ve MESAJERİ PAKET servisi
BAGAJLARINIZI ve MESAJERİ PAKETLERİNİZİ Devlet Demir Yolları güzergâhına doğruca sevkedilmek üzere Yataklı Vagonlar Şirketinin Galatada Karaköyde Köprü başındaki acentesine tevdi ediniz.
ANADOLUDAN GELECEK BAGAJ ve PAKETLERİNİZİ de İstanbul Galatada Yataklı Vagoular acentesine sevkedilmek ve oradan alınmak üzere kayd ettiriniz.

Bayramlık elbiseleriniz için
Beyoğlunda İstiklâl caddesinde Luvr karşısında 148 numaralı
BAZAR ÇEKOSLOVAK
Ticaretanesini ziyaret ediniz. Mezkûr mağazada gerek kendiniz ve gerek çocuklarınız için gayet güzel kumaşlardan ve ısmarlamadan farksız
kostümler-Pardesüler-Paltolar
Her yerden ucuz fiatlarla tedarik edeceksiniz

Tütün inhisar idaresi müdiriyeti umumiyesinden:

Hendek ve Akyazı idarei inhisariye anbarlarında mevcut takriben (300) bin kilo yaprak tütünün Adapazarı tarikile İstanbula nakliyatı şartnamesi mucibince 13-5-929 tarihinden itibaren ondört gün müddetle münakasaya vazedilmiş olduğundan talip olanların 27 mayıs 929 akşamına kadar Düzce Hendek ve Adapazarı müdürlüklerine müracaatları.

Manisa emrazı akliye ve asabiye hastanesi Sertababetinden:

Manisa emrazı akliye ve asabiye hastanesinin 1 haziran 929 tarihinden 31 mayıs 930 tarihine kadar bir senelik iaşesine lüzum görülen 29 kalem erzak kapalı zarf usulile mevkii münakasaya vazedilmiştir.

Talip olacakların 25 mayıs 929 cumartesi günü manisa sıhhat müdürlüğü dairesinde mün'akit komisyona müracaatları ilân olunur.

TAVİL ZADE MUSTAFA
ve biraderleri vapuru
Muntazam Ayvalık ekspresi
Selâmet
VAPURU
Her perşembe günü tam saat 17 de Sirkeci rıhtımından hareketle mutat iskelelerine uğradıktan sonra cuma günü Edremit ve Ayvalığa muvasalat ve pazar günü Ayvalıktan hareketle pazartesi İstanbula avdet edecektir.
Dikkat: Perşembe günü saat 14 ten sonra yük kabul edilmez.
Mahalli müracaat: Yemiş Tavilzade biraderlerine müracaat. Telefon: 2210

İngiliz Hacı Hüseyin vapuru
Haftalık izmir postası
Hüseyniye
Vapuru Mayıs **18 comartesi**
Günü akşamı 18 de Sirkeci rıhtımından hareketle (Gelibolu, Çanakkale, Edremit Ayvalık ve izmir) e azimet ve avdet edecektir. yük ve yolcu için Eminönü Reşadiye caddesinde 13 numaralı ingiliz Hüseyin Rüstem vapurları idarehanesine müracaat. Telefon: İstanbul 2876

Yelkenci Vapurları
KARA DENİZ LÜKS ve SÜR'AT POSTASI
SAMSUN
vapurn 15 mayıs **ÇARŞAMBA**
günü akşamı Sirkeci rıhtımından hareketle doğru (Zonguldak, İnebolu, Samsun, Ordu, Gireson, Trabzona Sürmene ve Rizeye gidecektir.
Tafsilât için Sirkecide Yelkenci Hanında kâin acentesine müracaat Tel. İstanbul 1515

BAYRON MARSİLYA EKSPRES
İSTANBUL - PİRE - MARSİLYA
arasında lüks ve sür'at postası
PATRİS 2 vapuru 16 mayıs perşembe saat 10 da (Pire ve Marsilya). Pireye muvasalât 17 mayıs öğlende, Marsilyaya 22 mayıs sabahı.
ANDROS vapuru 29 mayıs çarşamba saat 18 de (Midilli, Pire ve Marsilya). Marsilyaya muvasalât 5 haziran sabahı.
Dünyanın başlıca limanları için bilet ve konşimento verilir. Üçüncü sınıf yataklı mevkileri vardır.
Umumî acentaları: Anagnostopulo ve Siskidi. Calata Çinili rıhtım han Tel. Beyoğlu 2612-3 Galata ve Beyoğlu şubeleri: Beynelmilel yataklı vagon kumpanyası.

Seyrisefain
Merkez acentası: Galata Köprü başında. Beyoğlu 2362.
Şube acentası: Mahmudiye hanı altında. İstanbul 2740.

İZMİR SÜR'AT POSTASI
(GÜLCEMAL) vapuru 17 mayıs cuma 14,30 da Galata rıhtımından hareketle cumartesi sabahı İzmire gidecek ve pazar 14,30 da İzmirden hareketle pazartesi sabahı gelecektir.
Vapurda mükemmel bir orkestra ve cazbant mevcuttur.

TRABZON IKINCI POSTASI
(ANKARA) vapuru 16 mayıs perşembe akşamı Galata rıhtımından hareketle Zonguldak, İnebolu, Sinop, Samsun, Ünye, Fatsa, Ordu, Gireson, Trabzon, Rizeye gidecek ve Of, Trabzon, Polathane, Gireson, Ordu, Fatsa, Samsun, Sinop İneboluya uğrıyarak gelecektir.

Bartın lüks ve sür'at **Postası**
Elektrikle mücehhez muntazam kamaraları ve güverte yolculuğuna mahsus müferrah mahalleri havi
AYDIN Vapuru 18 Mayıs **CUMARTESİ**
günü saat 12 de Sirkeciden hareketle (Cide, İnebolu, Evrenye ve Abana) iskelelerine azimet ve Bayramın ikinci günü aynı iskelelere uğrıyarak avdet edecektir.
Fazla tafsilât için Eminönü Rıhtım han 2 numaraya müracaat. Telefon 2684

Yeniköy sulh hakimliğinden:

Yeniköyde Güzelce Alipaşa mahallesinde Ermeni tepesinde 5-7 No hanede mukim Nazım Efendiye Amcası berber Hasan Efendinin kayyim tayin kılındığı ilân olunur.

TÜRK ATLAS İpek mensucat fabrikası

Pangaltıda Altın Bakkal Cedidiye sokağında No 64 — Satış şubesi: Harbiye mektebi karşısında No 35 — Yerli mallarımız Avrupa fabrikaları mamulâtının fevkindedir. Bursa ipeğinden mamûl zengin çeşitler: **Krep-Döşin, Krep Eollien, Krep Birman, Krep maroken, Şarp, mendiller, gömlek imaline mahsus halis ipekli çizgili kumaşlar.**

ZAMAN Eczа ve Itriyat Deposunda her nev esans ve kokulu tualet eşyalarının zengin çeşitleri mevcuttur, 300 kuruşluk mubayaata mukabil bir kutu **KREM SİMON** tualet podrası **MECANEN** takdim olunur.
İstanbul, Bağçe kapu No. 37. (Sabık Misçyan Ecyanesi)

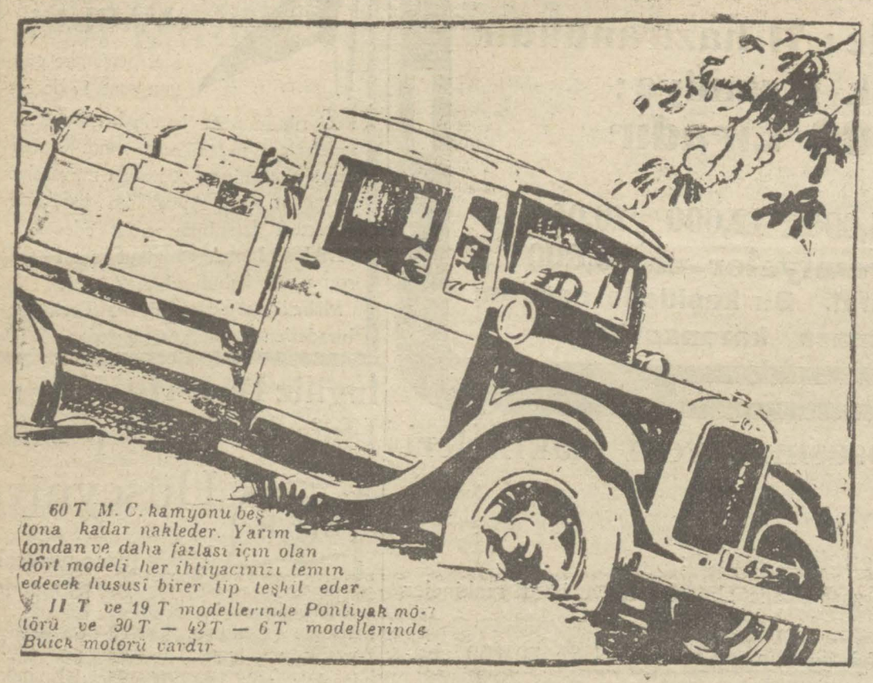

60 T M. C. kamyonu beş tona kadar nakleder. Yarım tondan ve daha fazlası için olan dört modeli her ihtiyacımızı temin edecek hususi birer tip teşkil eder. 11 T ve 19 T modellerinde Pontiyak motörü ve 30 T — 42 T — 6 T modellerinde Buick motoru vardır

General Motorsun en büyük şasileri bilhassa lüks karoserilerile otobüslere elverişli, ve yolculara hususî arabalarda bulduhları esbabı istirahati temin ederler.

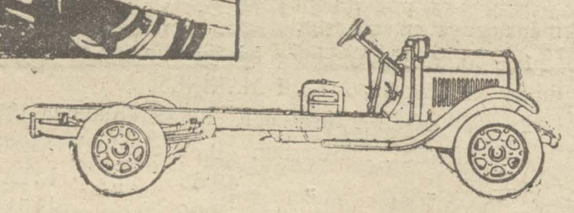

6 silindirli G. M. C.
kamyonları sayesinde otobüs ve kamyon hidematı daha seri yapılmaktadır

Asrî nakliyat ihtiyacatı üzerinde yapılan uzun tetebbular ve mütehassıs mühendislerin devamlı mesaileri, piyasada mevcut bütün 6 silindirli kamyonlar arasında en iktisadi olan General Motors kamyonlarının inşasında şayanı dikkat terakkiyat icrasına muvaffakiyet hasıl olmuştur.

Otobüs sahipleri ile muhtelif kamyon hidematı müesseseleri bu kamyonlarda nihayet uzun bir zamandanberi arzu ettiklerini buluyorlar: Kuvvetli, sağlam, ağır ve yorucu işlere mütehammil olmak üzre her türlü tekemmülât ve umumiyetle tıpkı hususi lüks arabalardaki evsaf ile mücehhez cins şasilerden tekmil bir seri vardır.

Bu ise; sizin için daha seri ve daha iktisadi nakliyat demek olduğu gibi yolların müskilâtına rağmen daha kolay ve daha sür'atle sevk ve idare dahi demektir.

6 silindirli asrî motörü ve şayanı dikkat süspansiyonu sayesinde işbu kamyonlarla tamamen yüklü oldukları halde bile yol ve mesafe ne olursa olsun kemali emniyet ve sür'atle ve hiç bir zahmet çekmeksizin gidebilirsiniz. İşte bunun içindir ki otobüs hidematı ve seri, rahat kamyon nakliyatı için daima G. M. C. kamyonları tercih olunmaktadır. Bir kere tecrübe ediniz her halde memnun kalacaksınız.

GENERAL MOTORS KAMYONLARI (G.M.C.)

O.T.T.A.Ş. Otomobil Ticareti Türk Anonim Şirketi, Beyoğlunda, Tokatlıyan karşısında. Tel. Beyoğlu 2866

Buz ilânı
Karaağaç müessesatı kâtibi umumiliğinden:

15 kânunuevvelden mayıs nihayetine kadar olan müddet zarfında mevkii tatbike konulan kış tarifesi mucibince buzun beher okkası beş kuruşa satılmak lâzım geliyorsada bu sene sıcakların erken gelmesi halkın buza olan ihtiyacını artırmış olduğundan 15 mayıs 929 tarihinden itibaren yaz tarifesinin tatbik olunacağı ve bu tarife mucibince tarihi mezkûrdan itibaren buzun okkası her yerde üç kuruşa satılacağı ilân olunur.

ÇİNİ TEFRİŞİ MÜNAKASASI
İSTANBUL NAFİA FEN MEKTEBİ MUBAYAAT KOMİSYONUNDAN:

Taamhane divarlarına zeminden itibaren 0,75 metre irtifaında pazarlıkla çini kaplattırılacağından keşfi ve şartnamesini görmek üzere hergün ve münakasaya iştirak için mayısın onaltıncı perşembe günü saat (11) de taliplerin Mektepde mün'akit komisyona müracaatları.

* * *

KÂRGİR MERDİVEN İNŞASİ MÜNAKASASI

İSTANBUL NAFİA FEN MEKTEBİ MUBAYAAT KOMİSYONUNDAN:

Mektep dahilinde maa küpeşte mozayik bir merdiven pazarlıkla yaptırılacağından keşf ve şartnamesini görmek üzere hergün ve münakasaya iştirak etmek için mayısın on altıncı perşembe günü on birde mektepte mün'akit komisyuna müracaatları.

KUNDURALARINIZI AMİRALİS ten ALINIZ
Muhtelif modeller üzerine büyük stok
Beyoğlu İstiklâl caddesi 367

Devlet Demir yolları ve limanları umumî idaresinden:

Önümüzdeki Kurban Bayramı için 15/16 gece yarısından 25/26 gece yarısına kadar tenzilli tarife tatbik edilecektir.

Evvelce ilân edilmiş olan tarifeler bu suretle tashih olunur.

Umumî idare

Miftahülkütüp

Bursalı Tahir Beyin meşhur eseri "Osmanlı müellifleri„ nin fihristi olmak üzere, azim mesai sarfiyle, meşahiri ülemadan Ahmet Remzi Efendi Hz. tarafından tertip edilmiştir. Bütün Türk müellifleri ve eserleri ayrı ayrı cetvellerle gösterilmiştir. Bütün ehli ilme lâzım bir eserdir. Fiatı (100) kuruştur. Posta ücreti Türkiye için 15, Ecnebi Memleketler için 35 kuruştur. Merkezi tevzii Asarı ilmiye kitaphanesidir.

Kırklareli asliye mahkemesinden:

Müddei Kırklarelinin Hatice hatun mahallesinde Mehmet Efendi oglu Ali Ulvi Efendinin Kırklarelinin Hacı zekeriya mahallesinden hanci Vergi oglu Yanko aleyhine ikame eylediği seneden alacak davasının cereyan eden tahkikat celsesinde bulgaristana azimet edip ikametgâhı gayri malum bulunan müddea aleyh hakkında ilanen tebligat icrasına karar verilmiş olup muhakemenin muallak bulunduğu 14-5-929 tarihine müsadif pazar günü saat on dörtte kırklareli mahkemei asliye hukuk kısmında bizzat bulunması ve ya vekilinin bulundurulması aksi takdirde muhakemenin giyaben rü'yet edileceği malumu olmak üzere ilân olunur.

Yüksek mühendis mektebi müdürlüğünden:

Gazi köprüsünün projesinin tanzimini der'uhte edip olyevm şehrimizde bulunan Paris (Ponts et Chaussees) mektebi müdürlerinden profesör M. pigeaud tarafından mayısın 15 inci çarşamba günü saat 17 de mühendis mektebinde bir konferans yerilecektir. Arzu edenlerin teşrifleri rica olunur.

MAYER
ELBİSE MAĞAZASI
BAYRAM
Münasebetile her gün yeni çeşitlerimiz gelmektedir.

NOVOTNİ
Bahçe, birahane ve restoranı
Maestro Sterenat idaresinde mükemmel orkestra 15 mayıstan itibaren Bahçede tabldot
Şehrimizin en iyi ve en taze birası

KOLİNOS dişlerinizi, diş etlerinizi ve ağzınızı temizler. Kolinosu vücuda getiren terkibat ağızdaki tehlikeli mikropları imha eder. Diş agrılarına diş etlerinin şişmek gibi rahatsızlıklarına mani olur. Kolinosu kuru bir fırça üzerine koyarak dişlerinizde tecrübe ediniz agzınızın nasıl temizlenip ferahlandigini hissedeceksiniz.

KOLYNOS
DENTAL CREAM
Türkiye için depoziteri: MAURICE FARAGGI
Beyoğlu, Venedik Sokağı, İbrahim Paşa apartımanı

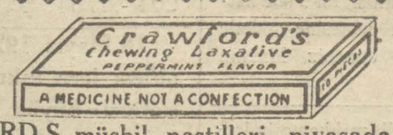

KRAVFORD,S müshil pastilleri piyasada mevcut sakız macunu pastillerinin en iyileri olup gayet müessir ve alınması çok kolaydır.

KRAVFORD,S müshil pastillerinde bir veya iki tanesini sırf çiğnemek suretiyle çocukların ve hatta büyüklerin istikrahını mucip olan hintyağından 60 gram almış gibi ayni tesir görülür.

KRAVFORD,S öksürük sakızı - öksürük ve boğaz ağrılarına karşı en mükemmel devadır.

Hoş bir lezzeti olan bu sakızlar bilhassa sigara içenlere şayanı tavsiyedir.

Bilümum eczanelerle ecza depolarında satılır.

Umumî acenta: Galatada Voyvoda Hanında 7-10 numarada RİŞAR VOLF, Galata posta kutusu 447

İstanbul ve Beyoğlu muhitinin en havadar, letafeti mevkiiyesi ve nezareti fevkalâdesile temayüz eden Şişhane

Millet Bahçe ve Gazinosunda

Mayısın on beşinci çarşanba akşamından itibaren

HER AKŞAM FEVKALÂDE INCE SAZ

Bahçemizi teşrif buyuran müşterini kiramın hoşca vakit geçirmelerinin temini için meşhur hanende ve gazelhan BEHÇET Bey, gazelhan meşhur HAFIZ HÜSEYİN Bey, hanende ve gazelhan SeLÂHaTTİN Bey, kemani ALİ Bey, udi mısırlı SELİM Bey, kanunî TAHSİN bey, ve piyanist LAMBO Beylerden mürekkep ince saz heyeti saat 19 dan bire kadar icrayı ahenk edeceğini tebşir ve iltifatlarına intizar eylerim

Müdiriyet

Muhterem zürraımızın nazarı dikkatine:

Toprağı sürmekten mahsulü harman edip kaldırıncaya kadar ziraatin her safhasına ait makinelerin küçük ve büyük çeşitleri ile köylü ve has un değirmenleri ve sütçülüğe ve arazi sulamağa mahsus makineler Türkiyenin en zengin depolarını ihtiva eden Hofer Şrantes Macar ziraat makineleri şirketinde en ehven ve en müsait şeraitle tevzi edilmektedir. Türkiyenin hemen her tarafında 82 şube ve acentemiz vardır. Şirketin Türkiye merkez şubesi İstanbul Ankara caddesinde 19 - 24 numaradır. Telgraf adresimiz İstanbul Hoferton, telefon İstanbul 196-3577

Hareket hasebile
MOBİLYELER PEK UCUZ
satılıyor
Fincancılarda Lazaro Eranko mağazası karşısında
STLYANO YANAKİ
büyük mobilye fabrikası
Salon, yemek ve yatak odaları takımları, karyolalar ve saire

Dr. İhsan
Öksürük şurubu
Öksürük ve nefes darlığı için pek tesirli ilâçtır.

Doktor A. KUTİYEL
Elektirik makineleriyle belsoğukluğu, idrar darlığı, prostat, ademiiktidar ve bel gevşekliği, cilt ile firengiyi ağrısız tedavi eder. Karaköyde Börekci fırını sırasında No 34.

Büyük Emperiyal
Yegâne Türk Oteli
Beyoğlu: İngiliz sefareti ittisalindedir.
Konfor - ucuzluk - emniyet
Sirkeci İzmir Askerî kıraatanesi ve Osmaniye oteli müsteciri
Ömer Lûtfi

Kadıköy sulh ikinci hukuk mahkemesinden:

Şuyuun izalesi zımnında alenen bilmüzayede füruhtu karargir olan göztepede kayışdağı caddesinde demirci sokağında kâin atik 2 ve mükerrer ve 3 mükerrer 240-5-3 ve 242 numaralarla murakkam altı yüz elli arşın atık zemin üzerinde gaz tenekelerile kaplanmış zemini toprak ve bir kattan ibaret ve kapısından içeri girildikte zemini toprak musil ile ufak bir oda ve ittisalinde diğer bir oda ve bir aralık ve işbu hanenin ittisalinde zemini toprak ankaz halinde bir oda ve bir aralık ve arka cihetinde imtidat etmekte olan bahçe derununde ankaz halinde üzeri tenekelerle örtülü zemin katından ibaret bir kulübe ve kayışdağı caddesi üzerinde şehri üç yüz kuruş bedeli icarlı kahvehane ve dükkânın bedeli müzayede dörtyüz yetmiş beş lira bedelle talibi uhdesinde ihlei evveliyesi icra edilmiş ve hazıranın 2 inci pazar günü saat on beşte ihalei kat'iyesinin icrası mukarrer bulunmuş olduğundan yüzde beş zam ile talip olanların yevmi mezkûrda kıymeti muhammenesi olan sekiz yüz liranın yüzde onu nisbetinde pey akçasını mustashiben Kadıköy ikinci sulh hukuk mahkemesi icra kısmına müracaat eylemeleri ilân olunur.

Maarif Vekâletinden:

1 — Ankarada etnoğrafya müzesi civarında inşa edilecek olan İsmet Paşa kız enstitü binası kapalı zarf usulile 1 mayıs 1929 tarihiuden 22 mayıs 1929 tarihine kadar münakasaya vazolunmuştur.

2 — Talip olanlar fazla tafsilât ve izahat ile plân proje ve münakasa fennî şartnameleri almak üzere eyyamı tatiliyeden maada hergün Maarif Vekâleti inşaat dairesine müracaatları ilân olunur.

Satılık otomobil

Az kullanılmış 52 mödel açık Krysler markalı bir otomobil satılıktır. Talip olanların Galata merkez rıhtım han karşısında kahveci Foti Efendiye müracaatları.

İst. Asliye üçüncü hukuk dairesinden:

Mm. Zinaida Kiriniçkinin kocası Mihail Kiriniçki aleyhine ikame ettiği boşanma davasının icra olunan muhakemesinde zevci mumaileyhin bir ay zarfında evlilik birliğine dönerek kocalık vazifesini ifa etmesi lüzumuna karar verilmiş ve muddeaaleyhin ikametgâhı meçhul olduğu cihetle ilân olunur.

Mes'ul Müdür: M. Agâh