BEŞİNCİ SENE — N° 1754

ÇARŞAMBA 27 Mart 1929

Baş Muharriri
YUNUS NADİ

İdarehanesi : Düyunuumumiye karşısında dairei mahsusa
Telgraf : İstanbul Cumhuriyet-Posta kutusu : N° 246
Telefon : Baş muharrir : 2366 Tahrir müdürü: 3236
İdare müdürü: 2365, Kitap kısmı : 472

Cumhuriyet

HER GÜN SABAHLARI ÇIKAR, SİYASİ TÜRK GAZETESİ

ABONE ŞERAİTİ

MÜDDET:	Türkie için	Harıç için
Seneliği	1400 Kr.	2700 Kr.
6 aylığı	750 Kr.	1450 Kr.
3 aylıgı	400 Kr.	800 Kr.

Nüshası her yerde 5 KURUŞTUR

İspanyada Diktatörlük İdaresi Kalkıyor

Kereste sanayii

Kereste sanayii ile meşgul bazı vatandaşlarımız yeni gümrük tarifesinde ormancılık sanayiimizin himayesini ihmal etmeğe mütemayil bir zihniyet görmüş olmaktan müştekidirler, ve bunlar henüz vakti varken bu hususta Türkiye Büyük Millet Meclisinin nazarı dikkatini celbetmekliğimizi rica ediyorlar. Mes'ele şudur :

Millî hayatımızın istiklâl ve istikrarını istihdaf eden *İstiklâl cidalimiz* den itibaren diğer işlerimiz meyanında ormanlarımızın, ormancılığımızın, kendi memleketimizden istihsal olunacak kerestelerimizin, hulâsa kereste sanayiimizin himaye ve inkişafı lüzumuna da kani olmuş ve ona göre tedbirler ve kararlar almıştık. kereste sanayiimizin himayesi için o zamana kadar alınan gümrük resimlerinin on iki misline iblağ edilmiş olduğu malûmdur. Bu kararın sebebi hür ve müstakil Türkiyemizde ozamana kadar lâyık olduğu ehemmiyet ve itinaya mazhariyetten uzak kalmış olan ormanlarımıza ve ormancılığımıza lâzım olduğu kadar fazla ehemmiyet vermekten ibaretti, ve bittabi pek de musip idi.

Dahilî kereste sanayiimizin himayesi sadece bir ticaret veya varidat mes'elesi değildir. Türkiye Cumhuriyeti veya daha doğrusu Cumhuriyet Türkiyesi bu karar ve hareketile evvelâ güzel memleketimizin güzel ormanlarının fen dairesinde kat'iyata tabi tutulmakla daimî muhafazalarını, ondan sonra da amenajman ve teşçir usulleriyle ormanlarımızın çogalmasını istemişti. Filhakika böyle bir neticeye varmak için öyle bir himayeye ihtiyaç vardı. Hiç olmazsa kerestecilik sanayiinin bizim memleketimizde dahi Avrupadaki emsaline benzer bir teessüs ve inkişafa mazhariyetine kadar.

Tekrar edelim ki böyle bir himayenin gayesi esasen ormanlarımızın ve ormancılığımızın inkişaf ve inşirahını istemekten başka bir şey değildir. Kereste sanayii himaye olunmasa ormanlarımızın asırlardanberi içinde yüzerek mahvu harap olduğu i hmal ve teseyyübün önüne geçilmezdi. Halbuki ormanların bir memleket için,hususiyle esası ziraat olan bizim memleketimiz için ayni hayat olduğu malûmdur. Ormanlarına ehemmiyet verilmiyen bir memlekette iyi ziraat neticelerine intizar etmek abestir. Ormanlar ziraatin en mühim mesnedi olan ahvali havaiyenin en müessir nazımıdır. Ormansız memleketlerde ziraati çok kere ya müthiş kuraklar yakar, ya tahripkâr seller yıkar. İşte eski tarifede on iki misline iblağ olunmak suretiyle takip edilen himayenin asıl sebebi, asıl maksadı bu idi.

Bilinerek yapılan kanunî tetbirlerin neticesiz kalmıyacakları muhakkak olduğuna göre Cumhuriyet Türkiyesinin bu kararından dahi bazı güzel neticeler çıkmamış değildir. O karar neticesi olaraktır ki Türkiyemizde ilk defa büyük sermayeli esaslı şirketler teşekkül etmeğe başladığı görüldü. Bunlar fen dairesinde çalışabilecek şirketlerdi, ve emsalleri gittikçe artmak yolunda idi. Türkiye ormanlarını şimdiye kadar küçük hizarlarla tahtacı obaları tahrip edegelmişlerdi.

Bu yola döküleli daha dün bir, bu gün iki denilecek kadar az bir zaman olduğu için tarifede henüz esaslı tadilât yapacak hale gelmemiş olduğumuza kani bulunuyoruz. İşte yeni gümrük tarifesi lâyihasında şikâyeti mucip olan nokta buradadır. Eski ve yeni tarifenin mukayeseleri berveçhi atidir :

Beher yüz kilo üzerinden :

Eski tarife Kuruş	Yeni tarife Kuruş	
240	150	Tomruk
360	165	Çarköşe
576	260	Kalas ve tahta
648	480	Rendelenmiş

Bilhassa kalas ve tahtada görülüyor ki resim hemen hemen yarıdan aşağı tenzil edilmiştir. Acaba vaziyet buna müsait midir? bizce henüz değil ve asla değil. Bu hususta müştekilere hak ver-

[Mabadi 2 Sa 2 Su]

Bir Amerikan Kruvazörü dün limanımızı ziyaret etti

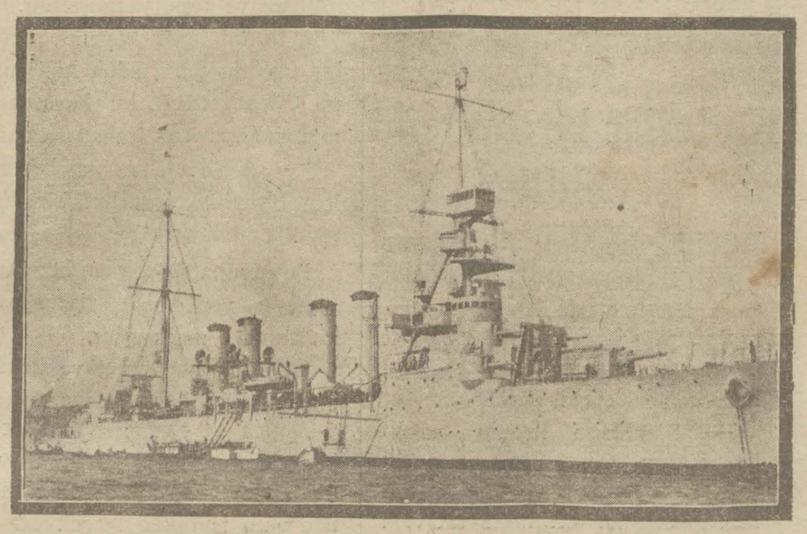

" Raliegh „ Kruvazörü limanımızda

Dünkü merasim ve ziyaretler

Kruvazör 4 nisana kadar limanımızda kalacak

Amerika açık deniz filosuna mensup " Raliegh „ kruvazörü dün saat 15 te limanımıza gelmiş ve top endahtı suretiyle şehri selâmlamıştır. Bu selâma Selimiyeden top endaht edilerek mukabele edilmiştir.

"Raliegh„ kruvazörü Dolma bahçe önünde demirlemiştir.

Gemide Amerikan bahriye ümerasından Ferik amiral "Con Datyon„ bulunmaktadır.

Bu kruvazör 4 nisana kadar limanımızda kalacak ve buradan gene Akdenize gidecektir.

Dünkü ziyaretler

Amiral Dayton ve kruvazörü suvarisi ile Erkânı Harbiyesi dün saat 17 de Vali vekili Muhittin Beyi makamında ziyaret etmişlerdir. Amiral Vali Beyin

Amiral Dayton dün Vilâyetten çıkarken

yanında epeyce kalmıştır . Amiral :

[Mabadi 3 Sa 3 Su]

Rüsumatta bir hadise

Komisyoncular imtihan salonunu terkettiler

İmtihan salonunu terkeden komisyoncular

Hadise nasıl ve niçin oldu?

Komisyoncu ve tüccar müstahdemlerinin yeniden Rüsumatta ehliyet imtihanına tabi tutulması dün bir fırtına koparmış ve komisyoncular bu tekerrür edegelen imtihanları haksız bularak pretesto makamında imtihan salonunu terketmişlerdir . Mes'ele şu şekilde olmuştur:

Yüzü mütecaviz komisyoncu dün saat 13 ten itibaren Rüsumattaki imtihan salonuna gelmeğe başlamışlardır.

Evvelâ müstahdemler Rüsumat istatistik şubesi müdürü Nuri Beyin riyaseti altındaki heyeti imtihaniye tarafından imtihana davet olunmuşlar ve bunlardan bir kaçı imtihana girmeğe rıza göstermiştir.

Sıra komisyonculara gelince bunlardan ilk grup olan 40 kişi salona girmiş sıra ile çağrılanlar kâmilen imtihana giremiyeceklerini bildirmişlerdir. Sırada sekizinci

Komisyoncuların kâtibi umumisi Tahsin Hamdi B.

geden komisyon birliği kâtibi umumisi Tahsin Hamdi Bey imtihana komisyoncuların müteaddit defalar girdiklerini umum namına söyledikten sonra şunları ilâve etmiştir:

— Türkiye Cumhuriyet devrinde yaşarken onun Büyük Millet

[Mabadi Sa 2 Su 6 da]

Lamia H. ın ölümü

Kenan Hasan Beyin muhakemesi

Çocuk alınırken alet sıkışmış ve Lâmia H. ın zevci bir çeyrek bunu açmak için uğraşmış

Lâmia Hanımın vefatına sebebiyet vermekle maznun doktorların muhakemelerine Ağırceza mahkemesinde, kalabalık bir samiin müvacehesinde dün devam edilmiştir. Şahit sıfatiyle Emniyeti umumiye ikinci şube M.Mehmet,Ekrem Küning Beylerle Müzeyyen H. dinlenmiştir.

Müzeyyen H. demiştir ki :

— Lâmiayı haleti nezide görüm; müteessir olarak doktor

Lâmia Hanım

Kenan Hasan B. e "bu cinayettir, yazık değil mi bu tazeye „ dedim. Kenan B. " bunda bir cinayet varse zevcine aittir „ cevabını verdi.

Ekrem B. de , Lâmia H. ın cenazesi kaldırılacağı gün oraya gittiğini, rahmin ameliyat neticesi parçalanarak vefat vukuunu ögrenince, cesedin Morga naklini tavsiye ettiğini , buna Lâmia Hanımın zevci Cemal B . in mümaneata çalıştığını söyledi.

Reis B. doktor Kenan Hasan B. e bazı sualler tevcih etmiş, bu meyanda doğum mütehassısı olup olmadığını sormuştur.

Kenan B. Viyanada 5 sene tahsil ettiğini söyliyerek bazı şehadetnameler göstermiş, tarafı riyasetten kendisine şu sual irat edilmiştir:

[Mabadi Sa 2 Sü 1 de]

İspanyol diktatörü

Primo dö Rivera iktidar mevkiinden uzaklaşacakmış

Jeneral Primo dö Rivera

Madrit 25(A.A.)- M. Primo dö Rivera matbuata tevdi etmiş olduğu bir tebliğde kendisini memleketten ve Kraldan beş sene bir müddet için itimatlarını tecdit etmelerini talep edecek derecede genç ve dinç hissetmediğini beyan etmektedir. Binaenaleyh iktidar mevkiinden mufarekat istihzaratını tesri etmek arzusundadır.

Mumaileyh memleket kendisine bir halef hazırlamadan ve nagehzuhur bir takım vak'aların hudusuna müsait bir vaziyette bırakmamak için elinden geleni yapacaktır.

Paris 26 (A.A) — Journal gazetesinin Madrit ten istihbarına nazaran mevsuk malûmat sahibi mehafil M. Primo dö Rivera "Sevil„ ve " Barselon „ sergileri açıldıktan sanra iktidar mevkiinden çekileceği mütaleasındadır.

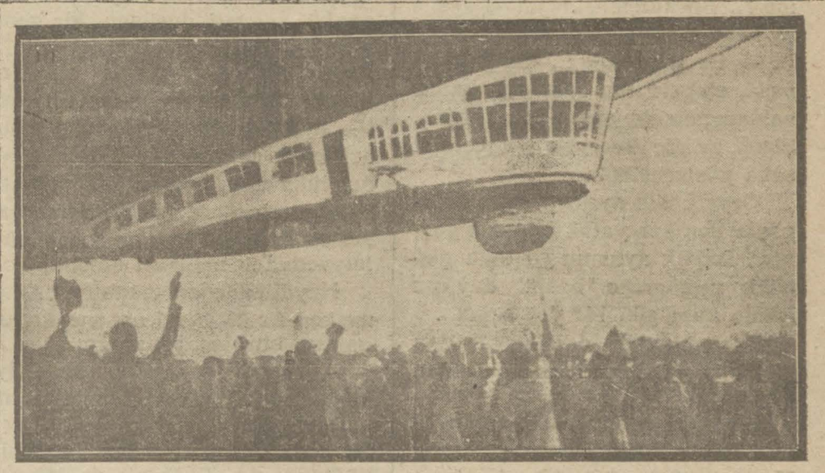

Zeplin istikametini değiştirdi

Bu sabah saat dokuzda şehrimizden geçecek

Zeplin dün Roma ve Napoli üzerinden geçmiş sonra Mısıra doğru yol almıştır

Dün ögleden sonra şehrimiz afakından geçmesi beklenilen "Kont Zeplin„ balonu gecenin geç saatlerine kadar gelmemiştir.

Dün saat 15 te limanımıza gelen Amerika kruvazörü top atarak şehri selamlarken halktan bir çoğu " Zeplin „ balonunun geldiği zanniyle başlarını semaya kaldırmış ve bir müddet merakla gök yüzünde Zeplini aramışlardır.

Hatta dün balonu biraz daha yakından görmek emeliyle yangın kulesinin sancak direği etrafına da epeyce kalabalık toplanmıştır. Dün akşam Alman Sefarethanesinden alınan malûmata göre zeplin balonu bu sabah saat 9 da İstanbul afakına gelecek ve bir cevelân yapacaktır. Zeplinin seyahatı hakkındaki telgrafları ercediyoruz.

Mısıra gitti

Berlin 26 (A. A.) — Kont Zeplin balonu Akdeniz etrafında bir cevelân yapmış, Fransa ve İtalya afakında uçtuktan sonra Mısıra gitmiştir.

İtalyadan geçerken

Roma 25 (A. A) — Korsika adasından gelen Graf Zeplin balonu saat on beşe doğru Roma afakında ilerlemiş ve bir çeyrek saat kadar şehir üstünde uçmuştur. Yollar, taraçalar ve balkonlar halk ile dolu idi. Her taraftan beyanı hoş amediyi mutazammın avazeler yükseliyordu.

Zeplin bir kaç tayyare tarafından takip edildiği halde Napoli istikametinde uzaklaşmıştır. Saat on yediye doğru

[Mabadı 3 Sa 4 ve 5 Su]

Güzellik Müsabakamız

Kuponları ve resimleri lûtfen muhafaza ediniz!

Bugün resmini neşrettiğimiz hanım kız, Ankaradan Rıza Beyin kerimesi Nilüfer Rıza Hanımdır.

Dikkat

Bazı karilerimiz, neşrettiğimiz resimlerden birini kesip en çok bunu beğendik diye idarehanemize gönderiyorlar.

Evvelce de yazdığımız gibi muhterem karilerimizin reylerini şimdi değil bütün resimleri neşrettikten sonra göndermelerini rica edeceğiz ve reyleri ne vakitten ne vakte kadar kabul edeceğimizi ayrıca ilân edeceğiz. Şimdilik aziz karilerimizden ricamız resimleri ve kuponları muhafaza etmelerinden ibarettir.

19 — Nilüfer Rıza Hanım

Ankarada evvelki gün toplanan Şurayı Âlii Askerî hali içtimada

ABIHAYAT

-117-

Tercüme eden
Kemal Ragıp

Prens Nara, hikâyesinin burasında biraz durdu, sonra doktor Morgana dedi ki:

— İstersen, Supramati, bu heykeli sana da gösteririm!..

Yeni hint prensi heyecanala bağırdı;

— Nasıl, heykel hâlâ duruyor mu?.. Burada mı?..

Diye sordu.

— Evet, burada!.. Bu heykeli nasıl olup ta bu zamana kadar sakladığımı da sonra anlatırım!.. Şimdi gel de Kreonun şaheserini sana göstereyim!..

Genç kadın ayağa kalktı, Morganla beraber yatak odasına geçtiler. Büyük aynanın yanında gizli bir zembereğe bastı! duvarın içinde kapı gibi bir yer açıldı...

Karanlık bir odadan içeriye girdiler; gizli kapı arkalarından kapandı...

Birdenbire, tavanın orta yerinde bir elektrik lambası yandı; Morgan etrafa şöyle bir göz atınca yuvarlak, büyük bir salonda olduklarını gördü. Burasının hiç penceresi yoktu.

Orta yerde, bir sehpanın üzerinde beyaz mermerden bir heykel duruyordu.

Genç doktor bunu görünce hayretle, takdirle bir feryat koparmaktan kendini alamadı...

Bu kadar güzel bir eseri yapabilmek için en büyük üstatlardan birinin sevgiden ilham almış olması lâzımdı!.. Bu mermerden bir heyhel değil, sanki canlı bir güzellik mabudesiydi... Dudakları tatlı bir gölümseyişle yarı aralık duruyor, güzlerine işliyen ruhuna işliyen bir bakışla sanki canlıymış gibi bakıyordu.

Morgan, kalbi sıkışıyormuş gibi büyük bir heyecan içinde heykele bakıyordu. Himalâya dağlarının eteğindeki sarayda Hebramarı ilk gördüğü zamanki gibi şimdi de sanki bu heykeli tanıyormuş, onu evvelce bir kere daha bir başka yerde görmüş gibi bir hisse düşmüştü..

Bir taraftan da gözlerinin önünden, şimdiye kadar bilmediği, görmediği bir takım memleketler, evler, insanlar geçiyordu..

Yeni Hint Prensi kendisini toplamıya çalışırken gözlerini hâlâ heykelden ayıramıyordu. Bu heykelin bütün çizgileri Naranın yüzündeki çizgilerin tıpkısıydı; ikisi de biribirine o kadar benziyordu. Fakat bu heykel de Naradan farklı öyle bir şey, öyle bir başkalık vardı ki Morgan ne kadar düşünse bir türlü bunu bulamıyor, ayırt edemiyordu.

Nara şimdi biraz daha zayıflamış, bakışının manası biraz daha değişmişti; fakat bu mermer parçasında öyle bir canlılık, öyle bir fevkaladelik vardı ki genç doktor şimdi bunu Naranın kendisinde göremiyordu. Kekeler gibi dili dolaşarak dedi ki:

— Nara... bu, hem sensin; hem de sen değilsin...

Nara, duvara dayanmış sanki bir rüya görüyor gibi dalgındı; birdenbire titriyerek doğruldu:

— Yalan değil, dedi, ben şimdi Liçinya değilim; Narayım... Yüzümün çizgilerinde gençliğin kaygusuzluğu artık parıldamaz oldu; geçen günleri unutmuş, geleceğin de farkında olmadan yalnız o günkü saadeti düşünen bir genç kızın tazeliği, safiyeti bende yok... Bugün ne kadar güzel olursam olayım, gözlerimde derin bir acılık, daha doğrusu geçen o uzun asırların gölgesi var... Ben artık bugünün saadetinden zevkalmak, istikbal için de parlak ümitler beslemek gibi hayatın en büyük kuvvetinden mahrum kaldım...

Haydi buradan çıkalım; başlamışken bu hikâyeyi sonuna kadar anlatıp bitirmek istiyorum!

— Burada anlatsan daha iyi olmaz mı?. Baksana şurada bir koltukla bir küçük kanepe var!.. Sen ona otursun; ben de senin ayaklarının ucuna diz çökerim...

Bu güzel heykele. baktıkça senin o devirde ki halini görüyormuş gibi olmuş; seni dinlemekten duyduğum zevk büsbütün artar!.. Hem zaten bu heykelde öyle bir hal, öyle bir yakınlık var ki, ona baktıkça sanki yabancı bir san'at eserini değil pek eskidenberi bildiğim, pek yakından tanıdığım bir kadının hayalini görmüş gibi oluyorum!..

Naranın dudakları esrarengiz bir gülümseyişle kıvrıldı:

— Pekâlâ, burada oturalım, dedi, geçmiş günleri yadederken, bütün o mazinin sessiz bir şahidi olan bu mermer parçası da yanımızda bulunsun!..

Morganın gösterdigi kanepeye oturduktan sonra genç kadın yeniden söze başladı:

— Babam, bu heykelin bir örneğini daha ısmarladı, demiştim.. Fakat bu sefer heykelin yapılacağı atelyeyi de kendi eliyle hazırladığı için Kreonla ikimiz öyle istediğimiz gibi başbaşa kalıp konuşamıyorduk!.. Halbuki kalplerimizi tutuşturan ateş aklımızı başımızdan almıştı. Kreon, ateş perisine adak getirmek behanesiyle ikide birde Vestal mabedine geliyordu; ben de o aralık iş başında olduğum için bahçede buluşuyorduk!.. Bir zaman geldi ki genç heykeltraş geceleri mabedin parmaklıklarından atlayıp içeriye girecek kadar işi azıttı; ben de bütün ömrümde kız kalmak, hiç bir erkek yüzü görmemek için ateş perisine verdiğim sözü, ettiğim yemini unutmuş gitmiştim...

Meğer bu günahın cezası başımızın ucunda dolaşıyormuş, fakat sevgiden, heyecandan gözlerimiz kararmış, hiç bir şey görecek, hiç bir şey düşünecek halde değildik!..

Vestal mabedinde Ogülniya isminde bir genç kız daha vardı ki beni hiç sevmez, hiç çekemezdi.. Yüzü pek o kadar güzel olmadığı gibi huyu da hırçın, olduğu için kendisini hiç kimseye sevdirememişti.

[Mabadi var]

Lâmia Hanım

[Birinci sayfadan mabait]

— Sizin mütehassıslığınız Meclisi tıbbide tasdik edilmiş midir?

Kenan B. emrazı nisaiye için vesikası olduğunu söylemiştir.

Bundan sonra, Kenan B. cenini nasıl aldığını, kullandığı aleti eline alarak izah etmiş, bir aralık ameliyat esnasında, alet rahimde iken hariçte kalan kısımdaki bir vidanın sıkıştığı için Lâmia H. in zevci Cemal B. den muavenet istediğini söylemiştir.

Kenan B. bunun üzerine Cemal B. in komodindeki bir tornavideyi alarak vidayı gevşettiğini ilâve etmiştir. Maznun mevkiinde bulunan Cemal B. tornavideyi komodinden alarak vidayı gevşetmesi bir çeyrek dakika sürdüğünü söylemiştir.

Müddei, Lâmia H. ın valdesinin vekili Sadi Rıza B. Cemal B. in lâalettayin bir tornavideyi lüzumu tıbbî veçhile temizlenmemiş elleriyle kullandığına işaret ederek buradan da Hastanın mevti mucip mikrup kapması ihtimalini ileri sürmüştür.

Reis B. böyle müşkül vaziyette muavenete doktor Atıf B. in çağırıldığını söyliyerek niçin konsültasyon yaptırmadığını Kenan B.den sormuş, Kenan B. "bence konsültasyona lüzum yoktu„ demiştir.

Neticede mahkeme, doktor Manaramın malûmatına müracaat edilmek üzere celbine, şahit sıfatiyle Fıtnat isminde bir Hanımın bugünlerde taşradan avdetini müteakıp celbine Trapzon polis mektebi M. Celâl B. in istinabe suretiyle malûmatının alınmasına, doktor Kenan B. in gösterdiği vesikalar hakkında meclisi Tıbbıadliden istifsara, ledelicap Morg M. Saim B, in hususatı fenniyede malûmatından istifade edilmek üzere davetine karar verilmiş ve muhakemeyi 9 Nisan saat 10 buçuğa talik etmiştir.

Kereste sanayii

[Baş makaleden mabait]

mekten kendimizi alamıyoruz. Tenzilâtın birdenbire bu dereceye kadar götürülmesi mevcut ve zaten henüz çalışmağa başlıyan şirketlerin hesaplarını alt üst edebileceği gibi yenilerin teşekkül cesaretlerini dahi kırar.

Amma, deyeceksiniz, buna mukabil memleketin, inşaat ihtiyacı da var. Öyledir, filhakika o ihtiyaç da vardır. Yalnız bu ihtiyacı düşünürken ormancılığımızı behemehal kurtarmak ve yükseltmek yolundaki inkılâp kararımız unutulmamak, hükmü ehemmiyetten düşürülmemek lâzımdır. Memleketin yalnız hali için değil istikbali için dahi esas kaide budur.

Yunus Nadi

Şehir ve Memleket haberleri

İktısadî mehafilde

Anadolu hatlarının mubayaasından sonra...

Üç şirket hey'et umumiyesi toplanarak idare heyetlerini intihap ettiler

Anadolu demir yolları, Haydar paşa limanı, Mersin-Tarsus-Adana hattı şirketleri heyeti umumiyeleri evvelki gün sabah ayrı ayrı, şirketlerin Galatadaki merkezinde içtima etmiştir. Bu içtima, şimendifer hatları ile Haydarpaşa limanının hükûmet tarafından mübayaasına dair olan mukavelenamenin Ankarada kânunuevvel 1928 tarihinde akt ve ayni tarihte B. M. M. tarafından tasdik edilmesi ve şirket hisse senedatının ekserisinin hükûmet tarafından satın alınmış olması itibariyle ehemmiyeti haizdir.

Haydarpaşa liman şirketi heyeti umumiyesinde 31805 hisse senedi Anadolu hattı heyeti umumiyesinde 30 hissedar tarafından 136,188 hisse senedi, Mersin-Tarsus-Adana hattı şirketi heyeti umumiyesinde de 15,596 hisse senedi temsil edilmiştir.

Her üç şirketin heyeti umumiye içtimaında meclisi idare raporları 1918 - 1928 hisabı ktt'î raporları, ve hükûmetle akdedilen mubayaa mukavelenamesi okunduktan sonra heyeti umumiyece bunlara ıttıla hasıl edilmiştir. Bundan sonra sabık heyeti idarenin zimmeti ibra edilerek yeni meclisi idare azaları intihabatı icra edilmiştir

Bu şirketlerin hisse senetlerinin hükûmet tarafından mubayaa edilmesi üzerine meclisi idareyi teşkil edecek zevatın bazıları hükûmetce tayin edilmiş ve bu zevat kâmilen ekseriyet kazanmışlardır. İntihabat neticesinde heyeti idareler şu suretle teşekkül etmiştir:

Anadolu hattı şirketi

Reis M. fon Ştranss, hükûmet namına intihap edilen muharrir Ahmet Haşim, sabık valilerden İsmail Sefa, sebık tütün inhisarı umumî müdürü Seyfi, sabık meb'uslardan Enver beylerle M. Gutman, Vaygelt Gertig Ştokel ve M.Maysner intihap edilmişledir.

Haydarpaşa limanı şirketi Reisi M. fon Ştanss, aza hükûmet namına intihap edilen Ahmet Haşim, Enver, Seyfi Beylerle M. Vaygelt Gertig, Ştokel, M. Jakobi ve Maysnerden teşekkül etmiştir.

Mersin-Tarsus-Adana hattı şirketi

Reis Seyfi, Reisi sanî İsmail Safa, aza hükûmet namına intihap edilen Enver, sabık Galata ithalât gümrüğü müdürü Faik, Ahmet Haşim, muharrir Mithat Ömer beylerle M. Gertig, Vaygelt, ve Maysnerden ibarettir.

Sabık şimendiferler umumî müdürü Mustafa B. de üç şirketin birde murakıplığına intihap edilmiştir.

Mukarrerat ittifakı ara ile ittihaz edilmiş ve mubayaa mukavelenamesinin her iki tarafın menafiine muvafık bir surette aktına muvaffakiyetinden dolayı heyeti idareye teşekkür edilmiştir.

Şark vilâyetlerinde şeker ve gaz işleri

Şeker ve gaz inhisarı müdürü umumisi Hüsnü Bey şark vilâyetlerinde tetkikat yapmak için bir kaç güne kadar şehrimizden hareket edecektir. Hüsnü Bey buralarda şeker ve gaz tevziatı ve saire gibi hususatın teftiş ve tetkikile meşgul olacaktır.

Mübadele ve iskânda

Tevziata devam edildi

Gayrı mübadillerden üçüncü listeye dahil bulunan 38 kişiyede dün istihkakları tevzi edilmiştir.

Gayri mübadiller kongrası

Gayrı mübadiller kongrası bugün öğleden sonra Türk Ocağında in'ikat edecektir. Hararetli müzakerat cereyan edeceği anlaşılmaktadır.

Halk süt işinden şikâyet ediyor

Ahiren hitam bulan yeni belediye intihabatına ait rey varakaları tasnif edilirken Yeniköy belediye dairesi dahilinde oturan maruf bir zatın imzasını havi varakanın zahrında bazı yazılar görülmüştür. Bu yazılar, Şehremini Muhittin B. e hitap etmekte ve süt mes,elesine ait bulunmaktadır.

Tereşşuh eden malûmata göre, sahibi varaka, mahut süt şirketine temas ederek bu teşebbüsün halk zararına verdiği neticeleri işaretle bademasi için bazı temenniyat izhar etmiştir.

Vilâyette

Kadınlar beyhudemi sevindiler

Vali B. "benim bildiğime göre kanunda böyle kayt yok„ diyor

Vali Muhittin Bey dün kadınların hakkı intihabına dair bir muharririmize şunları söylemiştir:

— Kadınların Belediye azalığına intihap edilecekleri hakkındaki haberler üzerine miting akti hakkında bana hiç bir müraacat vaki olmuş değildir. Hiç şüphesiz bizde de bir gün gelecek kadınlarımız müntehip ve ya müntehap olacaklardır. Fakat benim bidiğime göre yeni kanunda kadınlara dair bahis yoktur.

Bir Rum zenginin bıraktığı altınlar

Kanburoğlu isminde bir Rum doktor vefatından evvel müteveffa Patrik Yermanos efendiye fıkaraya tevzi edilmek üzere 50,000 Türk altını bırakmıştır. Yermanos vefatından evvel bu paranın 30,000 ni sarfetmiş mütebaki paradan kimsenin haberi olmadığından Osmanlı bankasında kalmıştır.

Hükûmetin bu paraye vazıyet etmesi lüzumlu görülmektedir. Çünkü Yermanos bilâ varis ölmüştür.

Defterdarlık henüz vaziyetten malûmattar değildir, tetkik edilecektir.

içtimalar davetler

1325 Doğumlular

Hasköy askerlik şubesinden:

Bu sene askerlik çağına gelmiş 20 yaşında 1325 doğumlu şubemize mensup bulunan efradın ilk yoklamaları haziran sonuna kadar devam edeceğinden kendi oturdukları mahallelerde yoklamasını yaptırmıyan yerli ve yabancıların behemehal haziran sonuna kadar sabahları şubeye gelmeleri ilân olunur.

Güvercin amatörlerine

Gövercin amatörlerinin 29 mart 1929 cuma günü saat 14 te Harbiye mektebinde yapılacak içtimaa teşrifleri rica olunur. Aynızamanda idare heyeti intihabı ve Güvercin almak istiyen azaların ve amatörlerin kaydı yapılacaktır.

Darülfünunda

Vatandaşlar, yerli malını tercih edelim

Talebe birliği bu fikrini tamim için bir komite teşkil etti

Millî Türk Talebe Birliği yüksek tahsil gençliğinın içtimaî ve iktisadî sahada da faaliyete geçmesi için Arif Sezai, Nihat Âli ve Sermet Beylerden mürekkep bir komita intihap ve teşkil etmişlerdir.

Bu fikrini idare heyetine verdiği bir takrirle tahlil eden kâtibiumumi Nihat Âli B. bu hususta bir muharririmize şu izahatı vermiştir:

" — Yerli mallarımızı korumak için Birliğimize merbut bir gurup teşkil edilmiştir.

Bu gurupa dahil olan her Darülfünunlu yerli malı giymeğe ve kullanmağa mecburdur.

Gurubun bir rozeti ve kendine mahsus bir günü alacaktır.

Ayrıca gayelerimize tatbikat sahasında hareket ve heyecan vermek için nisan iptidasında bütün talebenin iştirakile büyük bir miting aktedeceğiz.

Manda altında bulunan yerler müstesna olmak üzere hiç bir memlekette Millî lisanın yanıbaşında yaşıyan bir ecnebi lisanı yoktur.

Yeni harflerin kabulünden sonra bile sinemalarla tramvaylardaki ecnebi dili, hakim olduğumuz topraklarımızda benliğimizi yaralıyacak mahiyettedir. Bu çeşit garabetlere mani olmak için çalışan gençlik vakar ve ciddiyetle teşebbüslere girişmiştir.

İmtihanlardan sonra köylere dağılmak şartiyle yüksek tahsil talebesi, muhtelif gruplara ayrılarak bir Anadolu seyahatine çıkacaklardır. Seyahat programını tetkik ve tasdik edilmek üzere maarif vekâletine takdim edeceğiz.„

Haber aldığımıza göre bu Birlik işlerini takip ve intaç etmek üzere Kâtibi umumî N. Ali, ve hariç işler müdürü Halit Beyler hafta sonunda Ankaraya hareket edecekler ve merhum Necati Beyin kabrine de Birlik namına bir çelenk koyacaklardır.

maarifte

Deniz lisesinde

Deniz lisesi ilk mezunları ayın 28 inci perşembe günü saat 14 te muallmleri şerefine mektepte bir çay ziyafeti vereceklerdir.

İstiklâl lisesinde konferans

Darülfünun ruhiyat müderrisi Mustafa şekip Bey tarafından Şehzadebaşında İstiklâl lisesi konferans salonunda çarşamba akşamı saat yirmide "Gerginlik ve gevşeklik ruhiyatı„ atlı bir konferans verilecektir. Konferensa herkes gelebilir.

Halit Şazinin kabri başında merasim

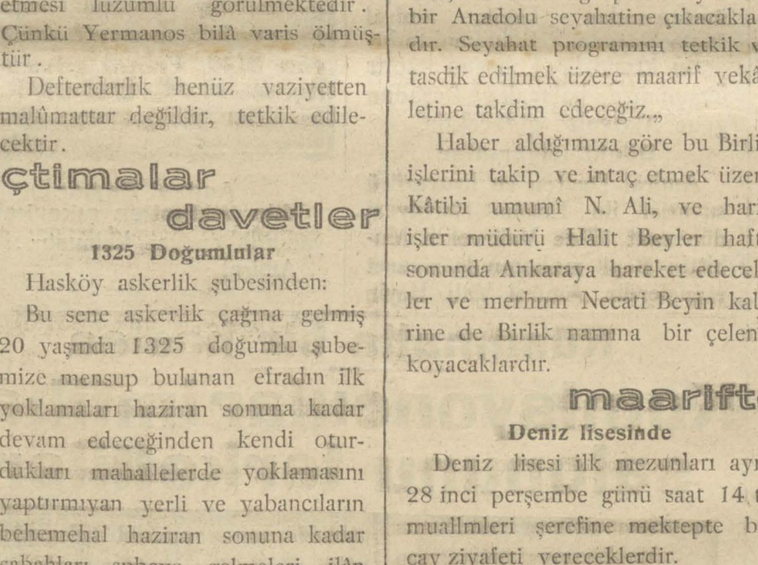

Kabrin başında toplanan gençler

Dişçi mektebinin müessis ve üstadı merhum Halit Şazi Beyin tevkir ve tazizi namı için dün Eyipteki makberesinde bir ihtifal tertip edilmiştir. Burada toplanan diş tabipleri mektep talebeleri ve merhumun ahpapları arasından evvelâ Cemiyet kâtibi FeritRamiz ve hasta bulunan müderris Rüştü B. namına asistanı Eeyzi, sonra da cemiyet reisi Hayri B. tafından birer nutuk irat edilmiş ve merhumun mesleğe olan hizmetinden, iktidar ve mezayasından ve bazı hatıralardan tepçil ve hürmetle bahs etmişlerdir.

Bu nutku irat edenlere ve ihtifale iştirak lûtfunda bulunanlara Merhumun oğlu Diş tabibi Nurettin B. tarafından cevap verilmiş ve teşekkür ebilmiştir.

Cumhuriyet
Çarşamba, 27 Mart 1929

Bugünkü dahilî ve haricî haberlerin hulâsası

Zeplini beklerken Kruvazör geldi!

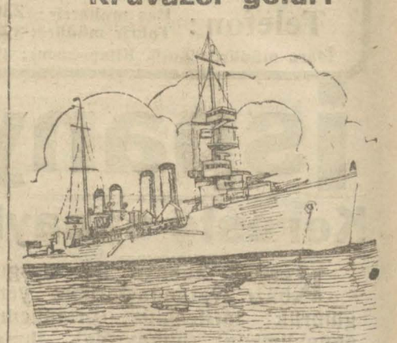

Dün öğleden sonra atılan toplardan Zeplinin geldiğini zanneden halk, havada bir şey göremeyince topların limanımıza gelen Amerikan kruvazörü münasebetiyle atıldığını öğrendi. Fiihakika, Zeplinin sayahat proğramı kısmen tebeddüle uğramıştır. Zeplin bu sabah şehrimizden geçecektir.

Dün gelen kruvaüör Amerikanın en seri giden yeni gemilerinden biridir. Limanımızda 4 nisana kadar kalacaktır.

Dahilî:

Lâmia H.ın ölümüne sebebiyet vermekle maznun Doktor Hasan Kenan B.in muhakemesine devam edilmiştir.

§ Türk Talebe Birliği yerli mallarını koruma için bir komita teşkil etmiştir.

§ Maslak yolunda kazalara mani olmak için buraya memur konacaktır.

§ Eransız sefiri Mareşal Foş için yapılacak ayinde bulunmak üzere Ankaradan gelmişti. Bugün gene gidecektir.

§ Dişçiler üstadı Halit Şazinin kabri başında dün merasim yapılmıştır.

Haricî:

İspanya diktatörü Primo de Rivera iktidar mevkiinden uzaklaşmak niyetindedir.

§ Rusyaya 85 tane ingiliz işadamı gitmektedir.

§ Amerikada bir tayyare bir ağaca çarpmış ve dört kişi ölmüştür.

§ Musolini intihabatta galip gelmiştir.

§ Bulgaristanda yeni ve mühim bir komünist teşkilâtı keşfedilmiş bir çok tevkifat yapılmıştır.

§ Çinde yeniden muharebeler başlamıştır.

§ Mareşal Foşun cenazesi dün defnedilmiştir.

Rusumatta bir hadise

[Birinci sahifadan mabait]

Meclisinin kabul ettiği kanunlarından maada hiç bir şeyi kabul edemeyiz.„

Bu arada münakaşa başlamış Ziya Bey namında bir komisyoncu da atılarak:

— Çevirin gümrüklerin kapısını muamele yapılmasın!! demiştir. Nihayet bu münakaşa arasında kırk komisyoncu imtihan salonunu terketmiştir. Bundan sonra heyeti imtihaniye Reisi komisyoncuları imtihan salonuna dahil olmaları için saat 15 e kadar müsaade vermişse de kimse tekrar salona dahil olmamıştır:

Rivayetlere bakılırsa yeni imtihana lüzum görülmesinin sebebi şudur:

Bundan evvel yapılan imtihanlarda bazı komisyonculara ehliyetleri olmadığı halde ehliyetname verilmiş ve hatta bazı yolsuzluklar da cereyan etmiştir. Bunun üzerine Rüsumatça bilmem kaçıncı olarak tekrar imtihana lüzum görülmüştür.

Heyeti imtihaniye hadisenin tarzı cereyanını bir raporla müdüriyeti umumiyeye bildirmeğe karar vermiştir.

Komisyoncuların adedi

Şehrimizde elyevm 206 komisyoncu vardır. İlk parti olarak imtihana girmiyen 40 komisyoncudan sonra ikinci parti olan ikinci 40 kişilik kafile de 9 nisanda imtihana davet edilmiştir. Fakat bunlar da girmek niyetinde değillerdir.

Güzellerin resimlerini ve bu kuponları saklamalarını muhterem karilerden rica ederiz

SON TELGRAFLAR

Seyrisefain sui istimali

Mahmut Muhtar Paşa ile Nail B.in mes'uliyeti tahakkuk ediyor

Muhtelit encümen tahkikata ve alâkadarları istimaa başladı. 20 nisanda Muhtar Pş. dinlenecek

Ankara 26 [Hususi] — B. M. M. Muhtelit encümeni bugün toplanarak Muhtar Pş. nın Bahriye Nazırlığı zamanındaki Seyrisefain sui istimalin tahkikatına başladı. Seyrisefain U. M. Sadullah, eski meclisi idare azasından Osman Kemal, mütekait bahriye yüzbaşısı Hilmi, eski muhasebe mümeyyizi Sadettin Beyleri dinledi.

Tahkikata göre o vakit Seyrisefain namına altı vapur siparişi kararlaştırılarak şartnameler dahiliyede hazırlanmıştı. Münakasaya iştirak eden müteaddit taliplerin mektupları Seyrisefainde toplanarak Bahriye Nazırının yanında açılmıştır. Bir gemi içinSen Nazer şirketi20300,Taymis İron şirketi de 20000 lira teklif etmişlerdin.

Muhtar Paşa bir kısım gemilerin İngilterede yapılmasını muvafık bulmuş ve fiatı biraz daha kırdırarak yirmişer bin liradan üç gemiyi Sen Nazere, üçünü de Taymise ihale etmiştir.

Mukaveleler yapılmış, veresiye ve taksitle olmasına rağmen istikraz edilerek toptan ödenmesi tercih edilmiştir.

Bu sırada Anadolu şimendiferinden istikraz neticelenmiş 40000 liralık bonoya Maliye Nazırı Nail Bey kefil olmuş, Muhtar Paşa da bunun yarı-yarıya Sen Nazerle Taymis İrona tediyesini bir mektupla şimendifer kumpanyasına bildirilmiştir.

Şimendifer kumpanyası 1 haziran 1911 de parayı gösterilen yerlere vermiş, bononun vadesi olan otuz eylûlde de protefto ederek maliyeden tahsil etmiştir.

O tarihte Seyrisefainin bütçesi olmadığından usulü muhasebe kanunu tatbik edilmiyordu.

Encümen Divanı Muhasebattan memurengelen Hasan Zeki B. i dinledi. Kefalet almadan bonoya imza koyan Maliye Nazırının malî mes'uliyeti mutlak olduğu gibi Bahriye Nazırının da Seyrisefaine karşı vaziyeti valnız teftişten ibaret addolunduğutakdirde bu mes'uliyet evleviyetle yarittir.

Uzun müzakereden sonra Mahmut Muhtar Paşanın 21 nisan içtimaında dinlenmesi kararlaşmıştır.

Batırılan gemi

Amerikalılar kanunî hareket etmişler

Vaşington 25 (A.A) — Hazine nazırı M. Mellon bu akşam "İm Alone„ namındaki ingiliz gemisinin amerikan sahil muhafazaları tarafından tahrip edilmesine müteallik raporları almış olduğunu bildirmiş ve muhafızlrın kanunî surette hareket etmiş olduklarını, binaenaleyh hareketlerinin muhik olduğunu beyan etmiştir.

Mürttebattan biri boğulmuş

Nuvyork 25 (A.A.)—"İm Alone„ mürettebatından bir Fransızın gemisinin tahribi esnasında boğulmuş olduğu istihbar edilmiştir.

İngiliz Fransız konsolosları mes'ele hakkında görüşmüşlerdir.

Londranın salâhiyettar mehafili, tahrip hadisesi mağruk geminin raporunda anlatıldığı şekilde cereyan etmiş ise, İngilterenin Vaşington hükûmeti nezdinde şiddetli teşebbüslerde bulunacağı mütalaasını serdeylemektedir.

Fransada lâiklik mes'elesi

Paris 25 (A. A.) — Mebusan meclisi lâiklik ve tedrisat kanunları hilâfına hareket edecek cemiyetler hakkında ceza tertibine ait maddeyi hükûmetin itimat mes'elesini ileri sürmesi üzerine, bir reye karşı 317 rey ile kabul etmiştir. Ayni lâyihanın diğer üç maddesi 265 ve 266 reye karşı 236 rey ile tasvip edilmiştir.

Musolini galip!

Roma 26 [A.A] — İntihabat M. Musolini için büyük bir muvaffakıyet teşkil etmiştir. 9650000 mütahipten 8650000i reyini istimal etmiştir 8506000 rey lehte 136000 rey aleyhte çıkmıştır.

Halepte karışıklık yokmuş

Paris 25 (A. A.) — Halepte karışıklıklar vukuuna dair olan haberler tamamen asılsızdır. Halepte Suriyenin diğer aksamında olduğu gibi tam bir huzur mevcuttur. Hiç bir takviye kıtaatı gönderilmemiştir.

Huzursuz memleket

Çinde şiddetli mu harebeler başladı

Londra 25 (A.A.)—"Reuter„in Nankin muhabiri Anhuinin şimalinde ve Hupelin şimali şarkî hududunda Nankin kıtaatiyle Hankov kuvvetleri arasında dün sabah şiddetli muharebeler başlamış olduğunu bildiriyor. Huvan ve Kiangsi ile Yangçenin cenubunda da muharebe edilmektedir. Tafsilat alınamamıştır. Ceneral Çang - Kay - Şek ile erkânı harbiyesi Kuikiyanga gitmiştir.

Komünistlerin bir zaferi

Tokyo 25 (A. A.) — Yançe vadisinde baş gösteren yeni karışıklıklar üzerine bahriye nazareti Tokiksa ismindeki mayın gemisiyle 3 torpido muhribinin Şangaya gönderilmesini emretmiştir.

Fuçandan bildirildiğine göre bir seneden beri Honanın Kiangsinin cenubunda tahribat ika etmekte olan 6000 komünisten mürekkep ordu Fukyenin cenubu şarkisini istilâ ettikten ve hükûmet kıtaatını hezimete uğrattıktan sonra 250 bin nufuslu olan Tingçufu şehrini zaptetmiştir.

Foşun cenazesi dün defnedildi

Paris 26 (A.A.) — Marşal Foch un cenazesi bu gün büyük merasimle kaldırılmıştır. Reisi cumhur, hükûmet erkânı harbı umumide Fransanın müttefikleri olan hükûmetlerden gelen hey'etler ve askerî kıt'alar, sefirler merasimde hazır bulunmuştur. Müteveffanın naaşı Invalides e defn edilmiştir.

Sofyada mühim bir Komünist teşkilâtı

Sofya 26 (A.A)— Yeni bir komünist fesat tertibatı keşfedilmiştir. Bir çok kimseler tevkif olunmuştur. Bunların maksadı ihtilâlden bahseden risaleler dağıtmak suretiyle darülfünun talebesini ve ameleyi bolşevikleştirmekten ibaret idi.

Amerikan kruvazörü

[Birinci sahifedan mabait]

— Evvelce Amiral Biristol ile bir defa İstanbula gelmiştim. Şehirde şayanı dikkat bir tebeddül gördüm„ demiş ve İnkılâbımızdan sitayişle bahsetmiştir. Amiral çay ve pasta ile izaz ve ikram edilmişlerdir. Amiral Vilâyet kapısından çıkarken kendisi ile görüşen bir muharririmize:

"—Uzun müddettenberi görmediğimiz bu güzel şehrinizi tekrar ziyaretimizden çok mütehassisim.„ demiştir.

Amiral ve rüfekası müteakiben Kolordu Kumandanı Şükrü Naili Rş. yı ve Donanma Kumandanı Fahri Beyi ziyaret etmişlerdir.

Bugün ve yarın

Bugün Vali B. Kolordu ve Donanma kumandanları kruvazörde Amirala iadei ziyaret edecaklerdir .

Yarın akşam Donanma kumandanı Fahri Eey tarafından " Mecidiye „ kruvazöründe Amiral ile Amerika bahriye zabıtanı şerefine bir akşam ziyafeti verilecektir.

Amiral " Con Dayton „ ile Amerika bahriyelileri Heybeli Ada bahriye mektebini de ziyaret edeceklerdir .

Amerika sefaretinde

Vis - Amiral Jakm H. Dayton mutat ziyaretleri ifa ettikten sonra Amerika sefaretanesine giderek sefir M. "Grü„yü ziyaret etmiştir. Sefir ve sefaret ateşemiliteri kaymakam Elliot bugün amirala iadei ziyaret edeceklerdir.

Vis-Amiral Dayton, kruvazörün limanımızda bulunduğu müddet zarfında Beyoğlunda Tokatlıyan otelinde ikamet edecektir. Amiralın refakatine binbaşı Ertuğrul B. tayin edilmiştir.

Kruvazör hakkında malûmat

"Raleigh„ kruvazörü Amerikanın yeni yaptırdığı seri ve kuvvetli gemilerden biridir.

1920 - 25 Seneleri arasında yapılan 10 kruvazörden en yenisidir. Alman salnamelerine göre 8140, Fransız salnamelerine nazaran ise 6600 ton cesametinde, 34 mil sür'atinde olup 12 tane 15,2 lik top, 4 tane7,6 lık tayyare topu 10 tane 53lük torpito kovanı ile mücehhezdir. Makineleri 105,000 beygir kuvvetindedir . Mürettebatı 450 kişidir.

Askerî unvanlar

Ankara 56 (Hu. Mu.) — Müdafaai Milliye Vekâletince askerî unvanların esaslı surette tesbiti için bir lâyiha hazırlamaktadır. Bahriye ve hava gedikli küçük zabitlerinin maaş ve muhassasatları hakkında vekâletçe hazırlanan lâyiha da bitmek üzeredir.

Amerikada:

Gazete nasıl çıkar?
Nasıl yükselir?
Ne işler yapar?

Bütün bunları nisanın birinci gününden itibaren neşre başlıyacağımız

Hörst

ün hususî ve meraklı vak'alarla dolu hayatında okuyacaksınız.

Zeplin istikametini değiştirdi

Busabah saat dokuzda şehrimizden geçecek

[Birinci sahifedan mabait [

mezkûr şehre geleceği tahmin olunmaktadır.

Napoli üzerinde

Napoli 25 (A.A)— Graf Zepelin saat on yedide şehir üstünde üçmuş, sonra Mesine istikametinde ilerlemiştir.

Zeplinde yapılan tadilât

Dünkü posta ile gelen Alman gazeteleri Bahrisefit seyahatına çıkan Zeplin hakkında bir çok malûmat vermektedir. Bu malûmata nazaran "Kont Zeplin„ sefinei havaiyesinde Amerika seyahatından sonra bir çok tadilât yapılmıştır. "Fosişe Çaytung„ gazetesinin Fridrihshafene gönderdiği muhabiri Zeplindeki tadilât ile bu sefinei havaiyenin yolcuları ve mürettebatı hakkında atideki malûmatı göndermiştir:

Zeplinin Amerika seyahati esnasında burada binlerce seyirci toplanmıştı. Şimdi ise pek az seyirci gelmiştir. İki seyahat arasında Zeplinin zabit ve mürettebatı boş durmamıştır.

Amerika seyhatından sonra Zeplin Alman tecarübi fenniye müessesesi hesabına tecrübe uçuşları yapmış ve seferlerde Zeplin seyyar bir laburatuvar şeklini almıştır. Bu seferlerde ve Amerika seyahatında görülen lüzum üzerine bir çok tadilât yapılmıştır .

Zeplinin kıç tarafındaki malûm muvazene ve istikrar satıhlara, her türlü tazyika mukavemet edebilecek gayet sağlam bez geçirilmiştir.

Büyük sepette sıcak su tertibatı yapılmıştır.

Elektrikli mutfakın tertibatı dahi degiştirilmiştir. Mürettebat daireleri ıslah olunmuştur. Sefinei havaiyede bulunanların cümlesinin rahat uyuması temin edilmiştir. Zeplinin telsiz dairesi baştan başa tecdit edilmiştir.

Bundan başka Zeplinde uzun menzilli iki mürsile daha vardır. Zeplinin Bahri Sefit ve Filistin seyahatında havadis vereceği başlıca telsiz vesaiti bunlardır. Zeplin İtalyadan geçtikten sonra Girit adasına oğrıyacaktır.

Buradan (Kudüs) e gidecektir İngilizler Zeplinin inmesi için kâfi miktarda efrat veremediklerinden Zeplin Filistinde istasyon yapamıyacaktır. Zeplin Anadoludan geçerek, İstanbula, Bükreşe, Nise, Belgrada ve Viyanaya uğrıyacaktır.

Zeplinde kimler var?

Zeplinin mürettebatı, sefinei havaiyeye alınan bazı inşaat destigâhı amelesile birlikte 40 kişiye balig oluyor. 30 yolcu ile birlikte Zeplinde 75 kişi bulunacaktır. Yolcular arasında pek maruf simalar ile iki kadın vardı. Kadınlardan biri Zeplinin Amerika seyahatına dahı iştirak eden İngiliz gazete muharriresi Leydi Drumond Hey ile Kont Zeplinin yegâne kızı kontes (Branden Stein Zeplin) dir.

Zeplinde Rayhiştag namına meclis reisi M. Löbe, iki Rayhiştag meb'usu Prusya Diyet meclisi namına iki meb'us, Prusya reisi nuzzarı M. Otto Braun, Vürtemberğ reisi nuzzarı M. Bolz. Vürtemberg parlamentosu reisi Dr. Plüger, Almanya posta nezareti namına posta nazırı Sautter vardır. Hamburğ bahriye rasatanesi ahvali cevviye mütehassısı D. Seilkopf ile iki seyri havaî mütehassısı bulunuyor.

Bugün hava bulanık olacak

Kandilli Rasatanesinden verilen malûmata göre tazyik dün saat 7 de ve 14 te 771 di. Dün rüzgâr mütehavvil esmiştir. Azamî sür'ati saniyede 6 metro idi.

Dünkü hararet, azamî 13 ve asgarî (0) dı.

Bugün rüzgâr mutedil ve mütehavvil esecek, hava hafif bulutlu olacaktır.

Mısır Sefaretinin balosu

Ankara 26 (Hu. Mu) — Kral Fuadın tevellüdü senei devriyeri münasebetiyle bu akşam Ankarapalasta Mısır sefareti tarafından bir balo verilmiştir. Hükûmet erkânı ve sefirler baloda hazır bulunmuşlardır.

Kıymetli bir polisin vefatı

Balıkesir 25 (Hu. Mu.) — Ayvalık Polis komiseri Kâzım B. vefat etmiştir. İstikamet ve faaliyeti ile maruf olan bu zatin vefatı burada çok elim bir tesir bırakmıştır. Cenaze merasiminde Vilâyet erkânı Vali B. Polis Müdürü de hazır bulunmuştur. Fakir ve kesir ailesi efradını Cumhuriyet hükûmetinin ikdar ve himaye edeceği şüphesizdir.

Rusyaya giden İngiliz iş adamları

Londra 25 (A.A.) — 150 büyük müesseseyi temsil eden 85 iş adamı Rusyaya müteveccihen yola çıkmışlardır. Sovyet hükûmetinin müsafiri olacaklardır.

Bekârlık vergisi kabili tatbik midir?

Ankara 26 (Hu. Mu) Süleyman Sırrı "Yozgat„ B. in bekârlık vergisi lâyihası, alâkadar encümende derdesti tetkiktir. Lâyihanın bu sene B.M.M. den çıkıp çıkmayacağı malûm değildir. Meb'usların kısmı azamı, memleketin nüfus siyasetiyle alâkadar olan bu teklifi muvafık görmekte ise de bugünkü iktisadî ve içtimaî vaziyet dolayısiyle bu lâyihanın şimdiden tatbik edilip edilmemesini şayanı tetkik görmektedirler.

Heyeti Vekilede

Ankara 20 (Hu.Mu) — Heyeti Vekile bu sabah toplandı. Hükûmetçe hazırlanan yol ve ilk tedrisatın bütçeleriyle birlikte idarei umumiyeye devri hakkındaki lâyihaların müzakeresine devam edildi. Müteakip içtimalarda da bu müzakerata devam edilecektir.

Bütçe etrafında tetkikat

Ankara 26 (Hu. Mu)— Bütçe encümeni, 3 günden beri, 929 bütçelerinin tetkikine, geç vakitlere kadsr devam etmektedir. Bu tetkikatın 4 güne kadar bitetek bütçelerin tabedilmek üzere matbaaya verilmesi muhakkaktır.

Müdafaai Milliye Vekili Abdülhalik B. Maliye Vekili Şükrü Beyi ziyaretle bütçe etrafında uzun müddet görüşmüştür.

Kadınlara hakkı intihap veren madde

Ankara, 26 (Hu. Mu.) — Eski belediye kanununda, 18 yaşını bitiren her erkek Türk intihap etmek hakkını haizdir , deniliyordu. Yeni belediye kanun lâyihasında, bu madde " 18 yaşını bitiren her Türk„ tarzında tesbit edildiğinden , bu suretle kadınlara da intihap edebilmek hakkı verilmektedir.

HEM NALINA MIHINA

Paratoner gibi..

Kurtuluş mücadelesinin zaferinden ve bu zaferin Lozan (Lausanne) muahedenamesiyle teyit ve tasdikından sonra Türkiyede çalışan bütün ecnebi şirketler Türk memur kullanmağa icbar edilmişlerdi. Ecnebi şirketler, - bir kısmı tarafından hiç te memnuniyetle olmamakla beraber - nihayet bu mecburiyeti kabul etmişlerdi; fakat bu mecburiyetin tatbik edilip edilmediği mütemadi bir fikri takip ile murakabe edilmediği için bazı şirketler yavaş yavaş, Türk memurlarını azalttılar, yahut bunlara Türk olmıyan arkadaşlarına nazaran gayet az maaş vermeğe başladılar.

İstiyerek değil, fakat paratoner gibi bir iki tanecik Türk memur kullanan bu gibi müesseseler az değildir ve teşekküre şayandır ki hükûmet bu gibi şirketlerin Türk memurlarının miktar ve vaziyetlerini tetkik etmektedir. Fikrimizce ecnebi şirketlerin Türk memur kullanmaları mecburiyeti daimî bir murakabe altında bulundurulmalı ve Türkiyede para kazananlara Türklere hem hürmet etmek, hem de para kazandırmak lâzım geldiği öğretilmelidir.

***

Sukutu hayal!

Kadınların Belediye intihabatına iştiraki hakkındaki haberin , gayri muayyen bir istikbale ait olduğu anlaşıldı. Cumhuriyet İdaresi , kadının intihap etmek ve edilmek hak ve vazifesini elbette bir gün kanunlarına koyacaktır ; fakat henüz bugün taayyün etmemiştir. Bu cihet salâhiyettar zevatın verdikleri izahat ile anlaşılınca, Belediye intihabatına iştiraki hemen meb,us olmakla bir tutacak kadar vüs'ati hayal sahibi bazı hanım efendilerin vaziyetleri epi tuhaf oldu. Kendi kendilerine gelin güvey olan bu hanım efendilerden biri ilk meb'us Türk kadını oluvermeği düşünüyor, diğeri yeni ve kimsede olmıyan bir tuvalet yaptırmış gibi sevinç içinde diyor ki:

« — Çoktanberi uğrunda mücadele ettiğim gayelerden en mühimmi artık tahakkuk sahasına girdi. Heyecanımı mazur görünüz, içimde hayallerini hakikat halinde görmeğe muvaffak olan bir insan sevinci var!»

Görüyorsunuz ya Belediye intihabatına iştiraki meb'us olmak zannetmek telaş ve isticali de gösteriyor ki hükûmetin kadınlara intihap etmek ve edilmek hakkını vermeği henüz mevsimsi addetmekte hakkı vardı.

Meb'us olmak hulyasiyle uyku uyumıyan hanım efendiler için ne sukutu hayal değil mi?

Zağrepteki gazeteciyi gene bir gazeteci öldürmüş

Zağrep 26 (A.A.) — Novizat zabıtası milliyetçi Vidivdan gazetesinin başmuharririni tevkif etmiştir. Mumaileyhin eşkâli Novosti gazetesi müdürünü öldüren şahsınkine benzemektedir.

Çocuk haftası
23 nisanda başlıyacaK

"Cumhuriyet„in tefrikası: 69

Bir hafta sonra bizimle beraber on sekiz yirmi kişi teyze hanımefendide toplandık. Yidik içtik, güldük, oynadık ve hiç nümayişsiz bir nişan merasimi yaptık.

İşte Beyefendi, bundan bir kaç gün sonra bazı işlerim için Parise hareket ettim ki orada sizinle karşılaştım, ve ilk müdürlük teklifinizi hürmetle kabul etmedim. Kınalıdan inmiştik. Aynıhayatı teyze hanımefendide bırakmıştım. İşlerim beni üç buçuk ay Fransada alıkoydu.

Aşkın esrarengiz güzelliklerini bu ayrılık aylarında hissettim. Ne içten sözlerle mektuplaşıyorduk. Bir bucuk ay sonra Aynıhayat birdenbire sustu. Yani Müjgândan bahsetmez oldu. Acaba hasta mı? Müjgân yazıyordu. Hasta olsaydı yazamazdı.

Hemşiremin hararetli satırlarında bir tutukluk, bir donukluk başladı.

Bir gazeteden satırlar:

(Türk Prenseslerinden birisi İstanbuldan gelmiş ve Klariç oteline inmiştir. Prenses şark güzelliğine bir nümunedir.

Elmasları Klariçin salonlarını şaşaalandırmaktadır. Biraderi yaşlı, kibar bir zattır. Kot dazüre geçecekleri söyleniyor. Don Lanşan yarışında bulunanlar hayret ve takdirle Prensesi seyretmişlerdir.)

Kendi kendime tuhaf;dedim, Prenses, mirenses kaldı mı ki İstanbuldan gelsin. Acaba bu da şantajcı bir kadın olmasın? nazarı dikkati celbiçin adının başına Türk demiş olabilir.

Sinirlendim, meraklandım ve akşam yemeğine otele gittim. Garsona:

— Masamı Prensesin masası yanında intihap etmek isterim, dedim.

— İmkânı yok mösyö, dedi. Hepsi tutulmuştur.

— O halde onu bana uzaktan gösteriniz.

— Bu kabildir efendim.

Fena bir oyun karşısında kaldım. Türk Prensesi dedikleri mahlûk, evelki sene,gençliğimin bir kaç haftasını işgal eden bambasit bir kadındı. Hani o (ayriyeten), (neminazım), (ni minasibet), (papel) diyen güzel yolculardandı.

Biraderi rolünü oynıyan da, bu kadını yetmiş lira mukabilinde bana tanıtan kibar yapılı yaşlı efendi idi.

İtiraf ederim ki bu kadınla geçen haftalarım biraz hararetli oldu, ve iz bıraktı. Bilhassa ona. Münasebetemizin kesilişi benim için zarurî idi, onun için pek hazin olmuştu.

Onlardan evvel yemekten kalktım, yol bulamamış gibi yanlarından geçtim. Birader Bey hemen fırladı. Elimi sıktı, çok büyük hürmetler savurdu. Kadın:

— Buncur Fuat Bey! dedi.

Çok soğuk ve mağrur bir yarım selâm verdim.

Birader bey kulağıma yalvardı:

— Bizi mahvetmiyiniz.

— Adınızı degiştiriniz.

Yürüdüm. Müşteriler ve garsonlar bana hayran hayran baktılar, ve her garson bir reverans yaptı. Bir Prense karşı takındığım terbiyeli fakat gaye mağrur tavırdan galiba benim daha büyük rütbede olduğumu zannettiler. İçimden gülerek müdiriyet odasına gittim. Direktorla yalnız görüşmek istediğimi haber vardim. Derhal içeriye aldılar. Pasaportumu verdim:

— Hüviyetimi öğrendiniz mi?

— Evet. Ne arzu ediyorsunuz?

Sizi ikaz ediyorum. Bu kadin her hangi bir kadındır.

[Mabadi var]

HİKÂYELER

Cananın penceresi kapalı!..

Mahir Bey havanın guzelliğinden istifade etmek için şöyle Nişantaşının ötelerine kadar uzanmıştı. Yolda genç ve güzel bir kadına rast geldi..

Bu harikulâde bir maldır.

Hem de malın gözü.

Mahir Bey adımlarını sıklaştırdı. Her avde böyle keklik zor ele geçerdi.

Göz işaretleri, lâf atmalar filân derken nihayet ahpap oluverdiler.

Şimdi artık, beraberce küçük çiflik parkının koyu gölgeli ağaçlıklarına doğru ilerliyorlardı.

Genç kadının ismi Mehlika idi. Kocası bu akşam bir yere davetli olduğundan evde canı sıkılmış onun için sokağa uğramıştı.

Nihayet yarım saat içinde Mahir Beyle Mihlika Hanım içli dışlı canciğer iki dost oldular..

Fakat kadının daha fazla kalmağa vakti yoktu :

— Kocam nerde ise şimdi gelir, dedi ve gitmeğe kalktı.

— Aman ne kadar çabuk bu böyle ?.

Mahir Bey kekliği elden bırakmak istemiyordu. Onunla daima buluşup gezmek ve ilâh. arzusunda idi... Evini, nerede oturduğunu sordu. Genç kadın :

— Asıman palas ! demez mi ?

Mahir Bey, birdenbire şaşırdı.

— Aman ! dedi, ben de aynı apartımanda oturuyorum :

— Kaçıncı kat ?

— Beşinci !...

— Ben de....

— Kaç numara

— 217 !..

— Deme ben 218 deyim !

— Bunca senedir aynı yerde aynı katta oturuyormuşuk ta haberimiz yok !..

— Peki sizin merdiven üstüne hangi odanızın penceresi var ?..

— Yatak odamın !... Ya sizin?..

— Bizim de... şey! Mutbağımız!.

— Demek onun için birbirimizi göremiyorduk !..

— İhtimal !...

Mahir Bey allem etti kallem etti nihayet genç kadının, kocası çıktıktan sonra evde görüşebilmek için söz aldı...

Fakat kadın dedi ki :

— Ben bir az tenbelim, uykudan çok geç kalkarım! Siz öğleye doğru mutbağa geliniz, oradan benim pencereme bakınız ! Ben pencereyi açar size işeret veririm.

Siz de karınızı kafese koyup evden sıvışırsınız, olmaz mı ?..

Bü teklif karşısında Mahir Beyin sevinçten ağzı kulaklarına vardı. Mehlikasının minnetle eline sarıldı ve henüz çöken akşam karanlığından istifade ederek o yumuk elleri şapur şupur öptü...

* * *

O gece Mahir Beyin gözüne uyku girmemişti. Sabahliyin erkenden kalktı. Sinek kaydı bir tıraş oldu ve beş aşağı beş yukarı apartımanın içinde dolaşmağa başladı...

Saat te bir türlü ilerlemek bilmiyordu. Dakikalar sanki yelkovana asılmışlar zamanı geri geri çekiyorlardı...

Mahir Bey hiç lüzumsuz yere bir kaç defa mutbağa girdi çıktı. Ahçı Gülter bile bu işe şaşmış kalmıştı... O müddeti ömründe Efendinin mutbağa girdiğini görmemişti.

Bugun Mahir Beye ne oluyordu?..

Aşıkı şuridedil saat on bir buçuğa doğru tekrar mutbağa gelgeldi. Fakat pencere halâ açılmamıştı.

Gültere döndü:

— Hadi kızım git bana bir şişe rakı al!..

— Ama yemek hazır Beyfendi

— İyiya ben de bunu yemekte içeceğim!.

Gülter parayı aldı ve gitti..

Kesik Kerem şimdi etrafın tenhalığından bilistifade ederek gözlerini Mehlikanın penceresine dikmişti..

Fakat pencere hâlâ duvardı. Perdelerinde ufak bir hareket bile yoktu. Beş on dakika sonra Gülter de geldi. Mahir bey şişeyi alarak ahçı kıza rakının fevaidine dair uzun boylu bir konferans geçti:

— Bu üzümün hülâsasıdır, diyordu. Üzüm ise insana kan yapar. Hele yemeklerde iki kadeh içtin mi, değme keyfine!

Hem zevk verir hem neş'e verir hem de insanı şişmanlatır!.. Lâkin fazlası da fazladır hani...

Konferans devam ettikçe ediyor fakat komşu hanımın penceresinde hiç bir hareket görülmiyordu.

Tam bu esnada içerki odadan karısının sesini duydu :

— Hadi Mahir yemeğe gel !..

Çar nacar kalktı gitti.

Karısı merakta idi :

— Kuzum allahını seversen iki saattir nerdesin ?..

— Şey elbise fırçasını arıyordum da...

Nihayet sofraya oturdular. İlk yemek yumurta idi.

Mahir Bey sordu :

— Kuzum bu ne yağı ?..

— Tere yağı !..

— Böyle tereyağı mı olur, bu vejitalin yahu !..

Mahir Beyin maksadı tekrar mutbağa gitmekti. Hemen kalktı :

— Dur ben sana gösteririm, tere yağı mı yoksa vejetalin mi?.. diye söylenerek odadan çıktı !..

Heyhat !

Dildadesinin penceresi hâlâ kapalı idi. Döndü tekrar geldi.

Bundan sonra oturup yemeğe devam ettiler.. Karısı :

— Bugün Mahirin üzerinde heyheyler var ama, allah encamını hayra tebdil etsin ! diye düşünüyordu.

Mahirin ise mutbağa gitmek arzusu kurt gibi içini yiyordu. Nihayet bir vesile daha buldu :

— Hanım ! Hanım ! dedi bu Gülter bizi zehirliyecek :

— Neden ?

— Görmiyor musun bakırların hiç kalayı kalmamış, hep kırmızı kırmızı dipleri çıkmış !..

— A vallahi daha yeni kalaylattık...

— Ben onu bunu bilmem bu kız bizi zehirliyor !.. İşte isbatı da meydanda...

Burnu söyliyerek hiddetle odadan çıktı. Doğru soluğu mutbakta aldı..

Felâket !...

Pencere bir türlü açılmak bilmiyordu.

Döndü.

Tekrar yemeğe oturdu. Bakırlar tekmil kalaylı idi :

— Hakkın varmış karıcığım, dedi, ben demin yanlış görmüşüm!.

Fakat içi heyecandan fıkır fıkır kaynıyordu.

Ya Mehlika o yemekte iken pencereyi açarsa ?.

Ya açarda kendisini görmezse?.

Bir bahane daha buldu :

— Bu et çok kötü !. Dağlıç diye almış ama mis gibi keçi !. Hem de ölmüş keçi.. Keçinin but kemiği uzun olur.. Ben gidip gültere sorayım da o zaman keçi mi yoksa dağlıç mı meydana çıkar !

Mahir Bay hiddetle dışarı uğradı ve doğru Mutbağa koştu !..

Hay aksi hay ! Cananın penceresi gene kapalı yahu !..

Gülter :

— Gene ne var Beyfendi, diye sordu. Lâkin bu gülüşte hal aşina bir kızın cilvesi vardı !..

Mahir Bey

— Hiç sanki, şey kızım ! Bu et dağlıç mı Karaman mı diye sormak istiyordum da...

Gülter çıngıraklı bir kahkaha bastı :

— İlâhi Beyfendi ! Beni anlamıyor mu sanıyorsunuz ?..

— Neyi ?..

— Sabahtan beri mutbaktan ayrıldığınız yok !

— Eeeee ?,.

— İşte böyle... mutbaktan niçin ayrılmıyorsunuz, ben biliyorum!..

Mahir Bey beyninden vurulmuşa döndü. Demek Gülter işi çakmıştı ha ?..

— Ne biliyorsun ? diye mırıldandı ?

Genç kız güldü, dudaklarını büktü, omuzlarını silkti...

— Hiiiiç !... dedi... Beni sık sık görmeğe geliyorsunuz da... Ama bana bir şey söylemiyorsunuz da.. Şey... Beni şey ediyorsunuz da...

— Ney ediyorum !..

— ! . . . . . .

— Söyle kız !..

— Hiiiçç !.. Siz beni çoktan seviyorsunuz!..

Mahir Beyin ağzı bir karış açıldı.

— Neeee?.. Diye bağırdı...

— Evet seviyorsunuz ama söylemeğe cesaret edemiyoruz!.. Ben de... Ben de... Sizi seviyorum!.. Ah canın!.. Ah canımın içi Mahirciğim!

Gülter birdenbire adamcağızın Boynuna sarıldı ve onu bıyığı mı olur, çenesi mi olur, şapur şupur öpmeğe başladı...

Tam bu esnada, Mahir Bey Mehlikanın pencereyi açtığını gördü ve...

Neyapacağını ne edeceğini şaşırarak feryadı bastı...

Bu feyada başka bir feryat cevap verdi...

Karısı iki dizlerini döğerek mutbaktan içeri giriyordu...

Mumtaz Faik

Spor

Cuma günkü maçlar

29 Mart 029 Cuma günü (Taksim Stadyomunda) berveçhi zir müsabakalar icra edilecektir:

1 — Saat tam 13 te Galatasaray - Fenerbahçe küçükleri.

2 — Saat tam 14,30 da Calatasaray 1- Taksim Yeni Yıldız 1.

3 — Saat tam 16,30 da Beşiktaş1- Süleymaniye 1.

Şehir işleri

Köprü kişeleri

Şehremaneti köprünün para bozma kişelerini yeniden inşa için projeler hazırlamaktadır. Fen heyeti 3 proje hazırlamıştır.

Maslak yolu kazalarının sebebi

Şehremaneti yazın Maslak yolunda otomobil kazalarının arttığını nazarı dikkata alarak buna mani olmak için tedbirler ittihazına karar vermiştir.

Buradan geçen otomobillerin sür'atle gittikleri için ekseriya kazalar olduğu anlaşılmıştır. Bunun için Maslak yoluna bir kaç memur ikamesi düşünülmektedir.

Yollar tamir edilecek

Cemiyeti Belediye yolların tamiri için her kilo metre başına bir tamiratı mütemadiye amelesi istihtamına karar vermiştir. Emanet bu kararı tatbika başlamıştır.

Ortaköy yolu temizlenmiyor

Ortaköy yolundaki yıkılan duvarın ankazı el'an toplanmadığı için tramvaylar tek hattan işlemektedirler. Bu ankazın toplanması için Emanetle tramvay kumpanyası arasında ihtilâf çıkmıştır .

İnhisarlarda

Reji Şirketinin tasfiyesi

Türkiye tütünleri Müşterekülmenfaa Reji Şirketi tasfiye heyeti dün saat 11 de tütün inhisar idaresinde toplanmıştır.

İçtimaa Uşşakî zade Halit Ziya Bey riyaset etmiş ve hissedaran ile M. Laziyen de hazır bulunmuşlardır.

İçtimada Reji Şirketinin 1928 senesi tasfiye hesabatı tetkik edilmiş ve bu hususta heyete verilen umumi rapo - rile senelik bilanço okumuştur. yapılan tetkikat neticesinde 928 senesi hesabatı aynen kabul edilmiştir.

Bundan sonra hey'ete bir murakıp tayini mevzubahs olmuş ve murakabeye lüzum olmadığı kararı verilmiştir.

Müteakiben gelecek sene tekrar bir tesfiye heyti umumiye içtimaı aktedilmesi takarür etmiş ve içtimaa nihayet verilmiştir.

Adliyede

Karısını kesen adam

Dolapderede bir haftalık zevcesi Margariti kesen tramvay biletcisi Mustafa, dün adliyeye teslim ve tevkifaneye sevkedilmiştir. Katile ait evrak istintak Hâkimliğine verilmiştir.

Türklüğü tahkir

üsküdarda fırıncı Tanaş isminde biri Türklüğü tahkir maddesinden adliyeye sevkedilmiştir.

Kadın mübaşir

Ahmet Samim B. merhumun kerimesi Nevin H. talebi üzerine adliye encümenince mübaşirliğe namzet olarak tayini muvafik görülmüştür.

Nevin H. mubaşirliğe intisabını henüz kadınların ihmâl ettiği bir meslek olduğu için bu sahadaki boşluğu doldurmak üzere intisaba karar verdiğini söylemiştir.

Kadriye H. Tahkikatı

Kadriye H. ve rüfekası haklarındaki tahkikata devam edilmektedir. Dün yeniden şahit celbedilmemiş, Müstantik Hikmet B. tevkifhaneye giderek Müstantik Nazım B. le birlikte evrakı tahkikiyeyi tetkik etmiş, ifadeleri karşılaştırmıştır.

Bir iflâs kararı

Celâl B. hanında İbrahim Zade şirketinin hissedarlarından Kemal Nasih ve İbrahim Lûtfi B. lerin şahsan iflâslarına karar verilmiştir.

Müteferrik

Bir tashih

Dünkü hitabemizde "İstanbul Verem Mücadele Cemiyetine yazılınız ona yardım ediniz„ cümlesi yanlış olarak "yalnız ona yardım ediniz„ şeklinde çıkmıştır tashih ederiz.

Balo

Bu perşembe günü akşamı Perapalâs salonlarında Beyoğlu musevi mektepleri menfaatına ve Türk ocakları reisi Hamdullah Suphi Beyin himayesinde bir balo verilecektir.

Puvankaranın oğlu ve zevcesi

M. Puvankaranın oğlunun dün refikasiyle birlikte Ankara vapuriyle şehrimize geleceği söylenmektedir.

Tayin

İktisat Vekâleti zat işleri mümeyyizi Nuri B. İstanbul Ticcaret müdürlüğü yerli şirketler mümeyyizliğine tayin edilmiştir.

Mevlut

Hafız Mehmet Tantavi Efendi tarafından bu cuma günü bilcümle sevabı istiklâl harbi şühedasına ithaf olunmak üzere Süleymaniye camiinde bir mevlut okunacaktır.

İrtihal

19 zuncu Mektep Müdiresi Makbule H. ın Valdesi ve mülga Müessesatı Cezaiye müdürü Kenan Beyin teyzeleri Atiye H. E. irtihali darubeka eylediklerinden cenazesi bugün Büyükadada kâin hanelerinden öğle vakti kaldırılarak Topkapıdaki medfeni mahsusuna defnedilecektir.

VUKUAT

Yangınlar

Hapishanede yangın

Evvelki akşam umumi hapishanenin jandarmalara mahsus dairesinden yangın çıkmış ise de etraftan yetişilerek tevessüüne meydan verilmeden söndürülmüştür.

gazoz fabrikasında

Samatyada Kazlıçeşme caddesinde Sokrat efendinin gazoz fabrikasından dün gece yangın çıkmış ise de hemen yetişilerek söndürülmüştür.

Kazalar

araba çarpmış

Pendikte oturan Sabire Hanım dün Eminönünden geçerken meçhul bir yük arabasının sademesine maruz kalarak ağır surette yaralanmıştır.

Otomobil kazası

8-397 numaralı otomobil dün Eminönünden geçerken İhsan isminde bir adama çarparak ağır surette yaralanmasına sebebiyet vermiştir.

Kazadan sonra şoför firar etmiştir.

İntiharlar

Amonyak içen genç kız

Dün şehrimizde iki intihara teşebbüs hadisesi olmuştur.

Karagümrükte Kâtip mahallesinde oturan çuvalcı Koçonun 17 yaşındaki kızı Pola dün gece 55 gram amonyak içmek suretile intihara teşebbüs etmiş ise de derhal yetişilerek tahtı tedaviye alınmış ve hayatı kurtarılmıştır.

Bu da kinin almış

Fenerde oturan 27 yaşında Mehmet isminde bir genç işsizlik yüzünden fazla miktarda kinin alarak intihara teşebbüs etmiş ve yetişilerek kurtarılmıştır.

İrtihal

Taşrifatçı Kâmil B. merhumun mahtumu ve Madrit Sefiri sabıkı Feridun B. merhumun biraderi Atina Sefareti esbak başkâtibi Aziz Harun beyin büyükadada Nizamdaki hanesinde irtihal eylediği teessüfle haber alınmıştır. Cenazesi bugün öğleyin Büyükadada makberei mahsusuna dafnolunacaktır.

Ada vapuru köprüden saat onu çeyrek geçe hareket etmektedir.

Osmanlı Bankası

Paskalya yortuları münasebetile Osmanlı Bankasının Galata, İstanbul ve Beyoğlu daireleri Martın 31 inci pazar günü kapalı bulunacaktır.

ŞEHREMANETİ BU AKŞAM

DARÜLBEDAYİ

Tepebaşı Tiyatrosunda saat 21,30 da

Bekârlar

komedi 4 perde

Nabi Zeki, M. KEmal

Ferah Sinemada

Volga. Volga. 14 kısım. Ayrıca dünyanın en meşhur hokkabazı Melidis, matine 14,5 16,5.

Şehremaneti ilânları

Bayazıt dairesinden : Dairede mevcut muhtelif Kapı ve pancurlar satılacaktır. 18 Nisan perşembe günü saat on dörtte almak isteyenlerin Encümene müracaat eylemeleri ilân olunur .

Adapazarı asliye mahkemesinden:

Adapazarının ozanlar mahallesinden manifaturacı Şaban efendi tarafından müddei aleyh Rize vilayetinin Hamidiye kariyesinden Kürt Ahmet oğlu Hakkı Bey zimmetinde ceheti karzdan yüz lira alacak davasının cari muhakemesi neticesinde müddei aleyhten maafaiz ve masarifi muhakeme tahsiline dair sadır olan 928-1043 numaralı hüküm ve ilân müddei aleyhin ikameti meçhul bulunmasına binaen ilânen tebliği kararğir olduğundan tarihi ilândan itibaren müddeti kanuniyesi zarfında temyiz edilmediği takdirde Hükmün kespi katiyet edeceği ilân olunur.

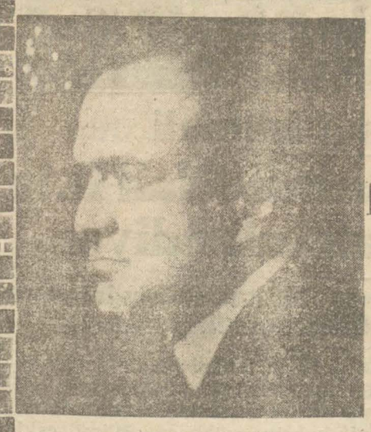

29 mart cuma ve 31 mart pazar günleri saat 17 de MTİNE OLARAK FRANSIZ TİYATROSUNDA

Meşhuru âlem viyolonist

BRONİSLAV HUEBRMAN

tarafından iki festival verilecektir

Bu iki resitalin programları ve biletleri için tiyatro kişesine müracaat.

BEN-HURUN unutulmaz mümessili RAMON NOVARO

SiNGAPUR GECELERi

Filminde

Bu akşam

ALHAMRA SİNEMASINDA

iraesine başlanacak olan

BETTİ BALFURun

Şah temsili

ŞAMPANYA

filmi, Parisin bütün ihtişam ve güzelliğini temaşakiranın enzarı hayreti önünde tecessüm ettirecektir.

Bu Akşam

MELEK SİNEMASINDA

senenin en muazzam aşk dramını musavver

ÖLÜM FEDAİLERİ

filminin ilk iraesi.

Yerlerinizi evvelden tedarik ediniz.

Paramunt filmidir.

Hiç bir filimle kabili kıyas olmıyan, Joselenin meşhur mübdii Leon Poirier nin emsalsiz süperfilmi VERDÖN tarihi hayallar ,

Elyevm bütün paytathların büyük Operalarında gösterilmekte olan VERDÖN tarihî hayallar filimi, 31 Martta tekrar küşadı mukarrer olan

FRANSIZ SİNEMA ve TİYATROSUNDA

Gala suvaresi olarak irae edilecektir.

OPERA SİNEMASI

Bu akşamdan itibaren GLORİA SVANSONUN son temsili

ZAFI BEŞER

Fevkalâde modern dramı ile

ŞARLONUN GÜLÜNÇLÜ komedisi

ŞARLO MAKİNİST

Büyük ve zengin varyete programında G. PENÇOF TROPO tarafından

Amerikan dansları ve akropat numaraları

Loca ve numaralı mevkilerin evvelden tedariki tavsiye olunur.

Yarın akşam

MAJİK SİNEMASINDA

Bütün halkımızın en sevgili artisti LORA LA PLANTE ile emsalsiz parteneri GLEN TRİYON

BAHAR NEŞİDELERİ

filiminde sizi mahzuz ve mütehassis edecekleri gibi harikulâde mahir artistler RAYMON KEANE ve BARBARA KENT

SEMA ATEŞLER İÇİNDE

filiminde sizleri tehyiç edeceklerdir.

KONRAT VAYT

ve

MERİ FİLİBİN

VİKTOR HÜGO nun şah eseri

GÜLEN ADAM

filminde

ÇILGIN BAKİRE

HANRİ BATAY

KONFETİ

Bütün âşıkların pek hoşuna gidecek olan bir filimdir.

MELEK SİNEMASI müdiriyeti gayet kıymetli ikramiyeli büyük bir müsabakaya esas teşkil edecek olan dört süper filmi intihap etmiştir. Bu filmler berveçhi atidir.

1)ÖLÜM FEDAİLERİ
2)ÇILGIN BAKİRE
3)BEL HELEN
4)KIRMIZI GÜL

Binaenaleyh bu akşamdan itibaren 1 numaralı biletin büyük bir itina ile muhafaza edilmesi rica olunur.

Kadıköy Süreyya sineması

- Çarın yaveri -

Temsil eden: "İvan Mojokim„

Borsa

Kambiyo ve Nukut	Açıldı		Kapandı	
Nukut				
İsterlin İngiliz	990	—	990	25
Dolâr Amerika	203	—	203	—
20 Frank Fransız	159	—	159	—
20 Liret İtalya	212	50	212	50
20 Frank Belçika	113	—	113	—
20 Drahmi Yunan	52	62,50	52	62,50
20 Frank İsviçre	782	—	782	—
20 Leva Bulgar	28	25	28	25
1 Florin Felemenk	80	—	80	—
20 Koron Çek İslovak	120	25	120	25
1 Şilin Avusturya	28	25	28	25
1 Rayhşmark Almanya	48	50	48	50
1 Zeloti Lehistan	22	25	22	25
20 Ley Romanya	24	12,50	24	12,50
20 Dinar Yogo İslâvya	71	50	71	0
1 Çervoneç Soyyet	—	—	—	—
Kambiyo				
Londra 1 İsterlin Kuruş	992	—	992	25
Nüy. bir Türk lirası dolar	0,48	93,75	0,48	93,75
Paris bir Türk lirası Frank	12	51,50	12	51,50
Milano bir Türk „ Liret	9	34	9	34
Brüksel „ „ „ Belga	3	52	3	52
Cinevre „ „ „ Frank	2	54	2	54
Sofya „ „ „ Leva	67	75	67	75
Amsterdam „ „ „ Florin	1	21,75	1	21,75
Madrit „ „ „ Pezeta	3	20,50	3	20,50
Berlin „ „ „ Mark	2	05,75	2	05,75
Varşova „ „ „ Zeloti	4	35,50	4	35,50
Bükreş 20 Ley Kuruş	24	37,50	24	37,50
Rusya 1 ÇervoneçKuruş	1047	—	1047	—

Eşham ve Tahvilât	Açıldı		Kapandı	
Tahvilât				
Dahili istikraz % 5	91	75	92	25
Düyunu muvahhade % 4	226	75	227	—
Ru. demir yollar ikramiyeli	—	—	—	—
A. „ A tertibi % 4 buçuk	—	—	—	—
A. „ D „ „ 4 „	—	—	—	—
A. „ F „ „	—	—	—	—
Galata - Beyoğlu Tünel	—	—	—	—
Hisse Senedatı				
İş Bankası	—	—	—	—
İstanbul Tramvay şirketi	—	—	—	—
Anadolu demir yolu „	—	—	—	—
Osmanlı Bankası	—	—	—	—

Ticaret ve Zahire Borsası

Dünkü Zahire Vasatileri

Cinsi	Azamî		Asgarî	
	ku	Pa	ku	Pa
Buğday % Çavdarlı				
Yumuşak —	—	—	—	—
Kızılca —	—	—	—	—
Sünter —	—	—	—	—
Sert 5—6	18	05	18	05
Romanya	—	—	—	—
Zahireler				
Çavdar	16	25	16	25
Arpa	13	20	13	00
Mısır	13	30	13	00
Un				
Ekstra Ekstra	1300		1200	
Ekstra	1400		1200	
Birinci Yumuşak	1380		1210	
Birinci Sert	1350		1245	
Susam	—	—	—	—
Afyon Yalvac-Akşehir	2725		2725	
Yapağı	—	—	—	—
Kabuklu Ceviz	19	20	19	20
İç Fındık	—	—	—	—
Ceviz kabuklu	—	—	—	—

İstanbul Hayvan Borsası 26-3-929

Et satışları

Cinsi	Okka fiatı Asgarî Ku	pa	Azamî Ku	pa
Kıvırcık	120		128	
Dağlıç	120		128	
Karaman	123		125	
Karayaka	—		—	
Kuzu	100		130	
Keçi	75		90	
Sığır	50		75	
Dana	—		—	

Limanda

Bugün gelecek vapurlar

Vapurun ismi	Bandırası	Geleceği liman
TEofil Gotye	Fran.	Marsilyadan
Bulgarya	Bul.	Midilliden
Mari Leonhart	Alm.	Hamburgdan
Vesta	İtal.	Roterdamdan
Çar Ferdinant	Bul.	Varnadan

Bugün limanımızdan gidecek vapurlar

Vapurun ismi	Bandırası	Gideceği liman
Ankor	Fr.	Anverse
Ostze	Alm.	Hamburga
Frikken	Nor.	Hamburga
Asirya	İta.	Samsuna
Milano	İtal.	Köstenceye
Milos	Alm.	Köstenceye
Bulgarya	Bul.	Varnaya

Dr. Osman Şerafettin

Emrazı sariye mutahassısı "Tifo Firengi Malarya Verem Kanlı basur„ gibi Sari hastalıkların tedavisi ve bu hastalıkların laburatuvar ve rontken muayenatı icra edilir. cumadan mada hergün bir buçuktan cığal oğlu nuruosmaniye caddesi 19 telefon istanbul 893

1860 senesinde müesses
GALATADA
LAZZARO FRANKO
mahdumları mağazalarında
Nefis el işlemeleri, kadınlara mahsus çamaşır ve cihaz takımları

Zayi — İstanbul müftülüğü muhasibi mes'ullüğünden almakta olduğum maaşımın mühürünü zayi ettim. Yenisini hâkkettireceğimden zayinin hükmü yoktur.
Selimiye: Şerif kuyusu SokakNo: 68 Üsküdar dershanesinden
Hüseyin Hüsnü

Emniyet Sandığı emlâk müzayedesi

Kat'î karar ilânı

Müzayede bedeli	Muhammen kıymeti	İkraz No	Merhunatın cins ve nev'ile mevki ve müştemilâtı	Borçluun ismi
180	433	7240	Mevlevihane kapısında Kâtipmurat Kâtipmurat mahallesinde camiişerifi sokağında eski 14 mükerrer ve yeni 37 numaralı yüz arşın arsa üzerine mebni ahşap iki kattan ibaret dort oda bir sofa, bir mutfak ve altıyüz yetmiş dört arşın bahçeyi havi harapça bir hanenin tamamı	Cemil Ef. ve Zehra H.
5020	11205	10939	Erenköyünde Sahrayıcedit mahalllesinde istasyon sokağında biri iki yüz yetmiş yedi arşın arsa üzerinde bir katı kârgir diğerleri ahşap olmak üzere üç buçuk kattan ibaret on altı oda, iki sofa, bir mutfak diğeri yüz elli beş arşın arsa üzerinde ahşap bir kattan dört oda, bir sofa, bir kuyu ve iki yüz arşın arsa üzerinde kârgir birer kattan ibaret üç dükkân ve yedi dönüm yüz altmış sekiz arşın bahçeyi havi iki hanenin tamamı	İsmet H.
135	307	10940	Beykozda Kavakdere caddesinde eski 112 ve yeni 104 No. doksan arşın arsa üzerinde ahşap üç kattan ibaret üç oda iki sofa, bir mutfak ve yetmiş arşın bahçeyi havi harap bir hanenin tamamı	Bodos Ef.
310	585	13085	Beşiktaşta Abbasağa mahallesinde Velief. sokağında eski 9 mükerrer ve yeni 3 No. doksan arşın arsa bzerinde kârgir iki kattan ibaret ve üstünde odayı havi ahırın tamamı.	Naciye H.
180	358	13575	Kasımpaşada Camiikebir mahallesinde Tabakhane kapısı caddesinde eski ve yeni 6 No doksan arşın arsa üzerinde ahşap iki kattan ibaret altı oda, bir sofa, bir mutfak ve yüz altmış üç arşın bahçeyi havi eskice bir hanenin tamamı.	Reşide H. ve Hayrettin Bey
295	589	14274	Hasköyde Kiremitçi Ahmat çelebi Parmakkapı sokağında eski 4 mükerrer ve yeni 10 No doksan arşın arsa üzerinde kârgir üç kattan ibaret üç oda, bir sofa bir mütfk ve elli altı arşın bahçeyi havi bir hanenin tamamı	Salih E. ve Adviye H.
645	1209	14514	Cağaloğlunda Cezrıkasimpaşa mahallesinde Molla fenarı sokağında eski 6 mükkerrer ve yeni 28 No bir kısmı doksan arşın arsa üzerinde ahşap üç katten ibaret üç oda, iki sofa, bir mutfak ve diğer kısmı kârgır üç buçuk kattan ibaret üç oda; iki sofa, bir kuyu ve bir sarnıcı havi iki kısma münkasım ve otuz sekiz arşın bahçeyi havi bir hanenin tamamı	Emine Faika H.
95	712	14645	Unkapanında Yayuzersinan mahallesinde Leblebici sokağında eski 10 ve yeni 12 No elli arşın arsa üzerinde kârgir iki kattan ibaret üç oda, bir sofa, bir mutfak altında dükkânı ve yirmi sekiz arşın bahçeyi havi bir hanenin tamamı	İbrahim Ef
145	280	14669	Balatta Hocaali mahallesinde Demirci sokağında eski 26 ve yeni 30 No altmış arşın arsa üzerinde ma bodrum kârgir iki buçuk kattan ibaret dört oda bir sofa, bir mutfak, bir kuyu ve kırk arşın bahçeyi havi bir hanenin tamrmı	Hayrettin Ef. ve safinaz H.
360	900	14930	Kandillide Ayazma sokağında eski ve yeni 7 No yüzaltmış arşın arsa üzerinde ahşap iki kattan ibaret beş oda, bir sofa, bir mutfak, bir kuyu ve sekiz yüz kırk arşın bahçeyi havi bir hanenin tamamı	Bogos Yaldızcıyan ve Selim efendilerle Astine Hanım
75	355	15243	Balatta Hacıisa mahallesinde Hacımusa çıkmazı sokağında 4 No yüz on sekiz arşın arsa üzerinde ahşap üç kattan ibaret altı oda, bir sofa, bir mutfak ve seksen bir arşın bahçeyi havi bir hanenin tamamı	Şahver H.
115	297	15252	Anadoluhisarında Göksu mahallesinde eski Göksu ve Kuyu sokağında eski 7 mükerrer ve yeni 44 No. doksan iki arşın arsa üzerinde altı kârgir üstü ahşap olmak üzere bir buçuk kattan ibaret üç oda, bir sandık odası, iki sofa bir mutfak, beş yüz yetmiş beş arşın bahçeyi havi harapça bir hanenin tamamı	Vasfiye H.V. Ahmet ağa
130	248	15271	Ayvansarayda Hoca ali mahallesinde Hamam sokağında eski 54,54 mükerrer maklup ve yeni 54 N. altmış yedi arşın arsa üzerinde kârgir iki kattan ibaret üç oda, iki küçük sofa ve on üç arşın bahçeyi havi bir hanenin tamamı	Ayşe Tıflı H.
160	560	15704	Galatada Yolcuzade mahallesinde Kaı topu çıkmazında eski 7 ve yeni 7,7-1 No yüz arşın arsa üzerinde ahşap iki kattan ibaret üç oda, bir sofa, bir mutfak ve yirmi arşın kadar bahçayı havi harapça bir hanenin tamamı	Hüseyin Ef.
6700	16065	16878	Beyoğlunda Kamerhatun mahallesinde Enliyokuş ve Çukur sokakta eski 22,20 mükerrer ve 22 mükerrer ve yeni 26-55-57 No yüz elli üç arşın üzerinde enliyokuş cihetinden kârgir beş ve çukur sokaktan altı kattan ibaret ve altında iki dükkânı müştemil ve birinci daire dört ve 2-3-4 daireler beşer oda ve birer sofayı ve bir koridor ve birer mutfak ve beş daireyi ve elektrik ve terkos tertibatını ve müştemilâtı saireyi havi bir apartmanın tamamı	Fatma H.
9180	31813	17051	Üsküdarda Hacıhesna hatun mahallesinde Paşalimanı caddesinde eski 128,131 ve yeni 49 49-1 42 No üç bin altı yüz doksan arşın arsa üzerinde iki adet kârgir birer katlı depo ile üç yüz yirmi arşın üzerinde ahşap depo ve on altı arşın üzerinde kârgir bir odayı ve yedi yüz arşın bahçeyle üç bin iki yüz kırk dokuz arşından ibaret dağ mahallinin tamamı.	İsmet Sadiye Zekiye ve Hatiçe H. ve İbrahim Halil B.
655	3574	18347	Kadıköyünde Rasimpaşa mahallesinde eski Haydarpaşa yeni Uzunhafız sokağında eski 66 mükerrer ve yeni 38 No yüz yirmi arşın arsa üzerinde kârgir üç buçuk kattan ibaret yedi oda, üç sofa, bir mutfak, müşterek kuyu ve hamamı yüz on üç arşın bahçeyi havi bir hamamın tamamı	Mevhibe Hanım

Yukarıda cins ve nev'ile mevki ve müştemilâtı yazılı emlâk hizalarında gösterilen bedellerle talipleri üzerinde olup 3 Nisan 929 tarihine müsadif çarşamba günü saat on buçuktan itibaren müzayedeze mübaşeret olunarak saat on beş buçukta (kıymeti muhammenelerini tecavüz eylediği takdirde) kat'î kararının keşidesi mukarrer bulunduğundan talip olanların mezkûr günde saat on beş buçuğa kadar Sandık idaresine müracaat eylemeleri ve on beş buçuktan sonra vuku bulacak müracaatların kabul edilmiyeceği ve mezkûr emlâke evvelce talip olanların kat'î karar esnasında hazır bulunmadıkları ve başka talip zuhur eylediği takdirde evvelki taliplerin keffiyet etmiş addolunacakları lüzumu ilân olunur.

Tipoğraf
Harf döküm ve tertip makineleri

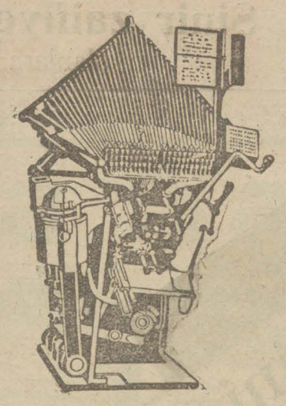

Matbaaların ruhudur. Hem döker, hem dizer, kolaylık, ucuzluk ve çabuklukta emsalsizdir. Binlerce kilo harflere, bir çok mürettiplere lüzum yoktur. Tek bir makine hudutsuz harfler temin ve aynı makine on mürettip işi görür.
Berlinde **Tipoğraf (G. M. B. H)** Şirketinin bütün dünyada meşhur tipograf makinelerinden alınız. Türkiye için vekiliumumî: İstanbulda Düyunu Umumiye karşısında **" Cumhuriyet Yurdu "** dur. Müracaat yukuunda derhal kataloklar gönderilir ve tafsilâtı lâzime verilir.

Bütün tabı işleriniz için
Cumhuriyet "Matbaası „na
Müracaat ediniz
memnun ve müstefit olursunuz
İstanbul Cağaloglu telefon 724

Cildin beşeresi için şayani tavsiye mevattan mürekkep ve tabii çiçek esanslariyle muattar ve son derece saf olan
KREM SIMON
(CRÈME SIMON)

cildin bütün tazeliğini, güzelliğini ve taravetini hüsnü muhafaza için bir lâzımı gayri mufariktir. Cildi besler, tatlılaştırır, yumuşatır, beyazlatır ve kadife gibi nazikleştirir. Krem Simon, yüzün tagayüratını, burnşuklarını ve kırmızılıklarını izale ve güneşin tesiri şedidinden ve haşeratın ısırışlarından vikaye eyler.
Pariste SIMON KREMI, PUDRASI ve SABUNU.

İstanbul bankasından:

Muhasebede istihtam edilmek üzere bilmüsabaka bir memur alınacaktır. Talip olanların bankaya müracaatları

L·T·PIVER
PARIS

1774 de tesis edilmiştir.
Podra - Esans
Kolonya Suyu
LOSYON:
POMPEYA
FLORAMİ
VİVİTS
FETİŞ
REVDOR
FUJER
KİNİN
ŞİPR
PARFUMERİ L. T. PIVER A. Ş. İSTANBUL ŞUBESİ
Şişli Ahmet Bey Sokak No 56 Tel: Bayoğlu 3044

Sadık Zade Biraderler Vapurları
Kara Deniz Muntazam ve Lüks Postası
sakarya
Vapuru 27 Mart **Çarşamba**
Sirkeci rıhtımından hareketle (Zonguldak, İnebolu, Samsun, Ordu Kireson Trabzon Surmene ve Rize) İskelelerine azimet ve aydet, edecektir.
Tafsilât için Sirkecide Mes'adet hanı altında acenteliğine müracaat adiresi Telefon : İstanbul 2134

Yelkenci Vapurları
KARA DENİZ POSTASI
Anadolu Vapuru
27 Mart **Çarşamba**
Günü akşamı Sirkeci rıhtımından hareketle doğru Zonguldak, İnebolu, Samsun, Ordu, Gireson, Tirebolu, Trabzon Sürmene ve Rizeye gidecektir.
Tafsilât için Sirkecide Yelkenci Hanında kâin acentesine müracaat
Tel. İstanbul 1515

TAVİL ZADE MUSTAFA
ve biraderleri vapuru
Muntazam Ayvalık postası
Selâmet VAPURU
Her Perşembe günü İstanbuldan hareketle (Gelibolu, Çanakkale ve Körfez) skelelerine uğrıyarak (Ayvalığa) azimet ve aynı tarikle İstanbula avdet edecektir.
Mahalli müracaat: Yemiş Tavil zade biraderlerine müracaat.
Telefon : 2210

Seyrisefain
TRABZON İKİNCİ POSTASI
(CUMHURİYET) Vapuru 28 Mart perşembe akşamı Galata rıhtımından hareketle Zonguldak, İnebolu, Sinop, Samsun, Ünye, Fatsa, Ordu, Gireson, Trabzon, Rize, Hopaya gidecek ve dönüşte Pazar iskelesiyle Rize, Of, Sürmene, Trabzon, Polathane, Görele, Gireson, Ordu, Fatsa, Samsun, Sinop, İneboluya uğrayarak gelecektir.
İZMİR SÜR'AT POSTASI
(GÜLCEMAL) vapuru 29 Mart Cuma 14,30 da Galata rıhtımından hareketle Cumartesi sabahı İzmire gidecek ve Pazar 14,30 da İzmirden hareketle Pazartesi sabahı gelecektir.
Vapurda mükemmel bir orkestra ve cazbant mevcuttur.

Zayi: Beşiktaş Askerlik şubesinden aldığım terhis vesikamı zayi ettim. Yenisini alacağımdan eskisinin hükmü yoktur.
28182 kayit numaralı İhtiyat
Z. V. A. Rıza Tevfik 311

Vize asliye mahkemesinden:
Vizenin Bulaca mahallesinden bakkal Hüseyin ağa vekili Avukat Hikmet Bey tarafından Vizede sabık Kaymakam Cevdet Bey aleyhine ikame edilen elli dokuz lira alacak davasının yevmü muhakemesinde müddealeyh mumaileyhin ikametgâhının meçhul kalmasından naşi kendisine tebligat ifa edilemediği anlaşılmış ve talep üzerine ilânen tebligat ifasına karar verilip tebliği muktezi evrak mahkeme divanhanesine asılmış olmakla muhakemesinin talik kılındığı 30-3-929 Cumartesi günü saat 10 da Vize Sulh Hukuk mahkemesinde bizzat veya bilvekâle hazır bulunması ve aksi takdirde muamelei gıyabiye yapılacağı ilân ve tebliğ olunur.

Zonguldak hukuk mahkemeainden
Zonguldak hazinei maliyesi ile askerlik şubesi reisi sabıkı Hasan Rıfkı efendi meyanelerinde mütekevvin alacak davasında: müddei aley Hasan Rıfkı efendinin mahalli ikametinin meçhul bulundığı anlaşılarak ilânen tebligat ifasi karargir olduğundan tahkikat için muayen 30 nisan 929 salı günü saat on dörtte Zonguldak tahkikat hâkimliğinde ispati vucut eylemediği takdirde hakkında muamelei gıyabiye icra kılmacağı tebligat makamına kaim olmak üzere ilân olunur.

TREPARSOL, FRENGİNİN Yeni ilâcıdır. Dahilen alınır. Eczanelerde arayınız.
Hasan Ecza Deposu

ZAFİYETİ UMUMİYE Sinir zaifiyeti, ademi iktidar ve nekahet halinde
olanlara (NORO-FORTİN) müstahzarı pek tesirlidir.

Yeni **46** ıncı tedrisat devresi Nisan 13 de başlıyacaktır. Tedris usulünü ve vesaitinin mükemmeliyetini görmek için mektebi ziyaret ediniz, ve yahvt proğramı isteyiniz.

AMELÎ OTOMOBİL TALİM DERSLERİ ARTIRILMIŞTIR

Büyük adada
Güzel manzarasile ve nefis yemeklerile meşhur
HOTEL DES ETRANGERS
25 Martta açıldı
Tel: Büyükada 18

ŞAYET

1 Kere
Pertev Diş Macunu
İstimal etmiş iseniz takdir edersiniz ki ne diş etlerinizde iltihap ve kanamak ve ne de dişlerinizde gerek sıgara ve gerekse suveri saire ile tahassul eden sarılıklardan eser kalmamıştır. Bundan maada (PERTEV DİŞ MACUNU) diğer macunlar gibi KURŞUN tehlikesi arzetmez. ZİRA Pertev diş macunu kalay tüpler derununda ihzar edilmektedir.

Zingal şirketinden:

MuhasiP aranıyor

Şirketimizin Ayancık işletme idaresi için usulü muzaafaya vakıf tecrübeli bir muhasip muavinine ihtiyaç vardır. Talip olanların bilcümle vesikalarını hamilen 5 Nisan 929 tarihine kadar her gün saat 12-14 arasında şirketin Galatada Bahtiyar hanında üçüncü katındaki dairei mahsusasında muhasebe müdiriyetine müracaat eylemeleri. Almanca bilenler tercih olunur.

Büyük tayyare piyangosu
Keşideler her ayın 11. dedir
3. üncü keşide : 11 Nisan 1929
Büyük ikramiye:
40,000 Liradır
Ayrıca:
20,000 15,000 12,000 10,000
Liralık ikramiyeler ve 10,000
Liralık bir mükâfat. Bu keşidede cem'an:
3900 Numara kazanacak.

Gramofon sahiplerine mühim bir ilân
Son defa radyo ile imlâ edilen
Homokord Gramofon plakları

Bir kaç güne kadar piyasaya çıkarımak üzeredir. Bu kere en muktedir hanendeler tarafından okunan ve pek kıymetli bestekârlarımızın eserlerini ihtiva eden mutena şarkı, gazel ve fantazi parçalarımızı her kese tavsiye ederiz. Mezkûr plâklar yakın bir zamanda bilûmum gramofon mağazalarında satılmağa başlayacaktır. Türkiye için umumî mümessili ve toptan satış deposu sahipleri LEVİ ve LASKİ Sultan hamam han 12-13-21

Samsun Belediyesinden

1 — Samsun su tesisatı için lüzumu olan rapt kolyaları, redoksiyonlar kolye muslukları, düz şekilde emme ventilleri, sokak darp muslukları ve bilcümle teferrüatı, darp musluğu anahtar kolu muhafazası ve sokak muhafaza kabı hollander, kurşun su boruları, boru delme aletlerinin alımı kapalı zarf usulile münakasaya konulmuştur.

2— Ihale 8 nisan 929 uncu pazartesi saat onbeştedir.

3— Malzemenin miktar ve evsafını mübeyyin liste ve münakasa ve fennî şartnameler İstanbulda Sirkecide Yelkenci hanında Yelkenci zadeler yazıhanesine gönderilmiştir. Mezkûr malzemeyi vermeğe talip olanların Samsun belediyesine veya mezkûr yazıhaneye müracaatla izahatı lâzimeyi âlarak ona göre teklifatını doğrıdan belediyemize yapmaları ilân olunur. (2)

Her türk vatandaşını alâkadar eden
Yeni Türkiye Cumhuriyet Haritası Çıktı
Nefis ve itina ile tabedilen bu harita 50 kuruş fiatla Kanaat kütüphanesinde satılır.

Adapazarı Belediyesinden:

Adapazarı Kasabasının kabili şürp Su ihtiyacını temin etmek üzere Tahtelârz Su taharrisi ve tecrübe sondajları yaparak Arteziyen kuyuları keşifname ve projelerinin ihzarı 1 Mart 929 tarihinden bilitibar 31 Mart 929 tarihine müsadif pazar günü saat 15 e kadar 31 gün müddetla ve kapalı zarf usuliyle münakasaya konulmuştur. Talip olanların şartnamesini dairemizden talep etmeleri ilân olunur.

Defterdarlık ilânları

Kiralık Arsa — Uzun çarşı başında saman viranı sani mahallesinde 45 No senelik kırası 60 lira, müzayede 10 nisan 1929 defterdarlıkta yapılacaktır. (383)

Akşam san'at mektebi açılıyor:

Gece san'at mektebinde 1 Nisandan itibaren derslere başlanacağından mukayyet talebenin müracaatları.

İstanbul limanı sahilsıhhiye Merkezi ser tababetinden:

Merkezimiz anbarında mevcut Süblüme, muhtelif Salmastıra 600 mütecaviz boş Benzin tenekesi muhtelif lâmbalar ve hurda Demirler müzayede suretile satılacağından taliPlerin yevmu müzayede olan 14 Nisan 929 tarihine müsadif Pazar günü saat 14 te merkezimizde müteşekkil Masraf komisyonuna müracaatları ilân olunur.

Vilâyet daimî encümeninden:

Çarşuyu kebirde caddede 11 numaralı dükkân
„ „ Divriki sokağında 23 numaralı dükkân
„ „ „ „ 21 „ „
Orta köyde Cavir ağa mektebi
Çarşı kapıda Sinekli medresesi
Zeyrekte Soğuk kuyu medresesi
Hasekide Yusuf paşada mektep binası
Eyipte Ekim Kutbettin mektebi
Üsküdarda Rum Mehmet paşa mektebi
Unkapanında Yavuz ErSinan mahallesinde 5 numaralı dükkân

Balâda muharrer emlâk icara verilmek üzere 31 mart 929 pazar günü saat on bire kadar müzayedeye konulmuştur. Taliplerin encümene müracaatları.

Ankara ziraat mektebi mubayaat komisyonu riyasetinden:

Ankara ziraat mektebinde yapılacak (55) bin liralık su ve yağmur tesisatı kapalı zarf usulile münakasaya konmuştur. Keşifname, proğram mukavele ve şeraiti fenniye ilâahir evrakı görmek üzere her gün ziraat mektebi müdüriyetine müracaat etmeleri ve yevmi ihale 11 nisan 1929 perşembe günü saat on dörtte ziraat mektebinde müteşekkil mubayaat komisyonunda ihale olunacağı ilân olunur.

Karacabey Harası müdürlüğünden:

Haranın kadro fazlası olan damızlık koyunlarından kuzulrrıyla beraber her parçası iki yüz ellişer baş olmak üzere (2400) baş nisanın (30) uncu salı güüü müzayedei aleniye ile Hara merkezinde satılacağından talip olanların şeraitimizi anlamak üzere Hara idaresine müracaatları.

Karacabey harası müdürlüğünden:

Karacabey harasının damızlık koyunlyrından 800 bas dişi şişek beheri dörder yüzden mürekkep iki parçada müzayedei aleniye ile satılacağından şeraiti anlamak arzuedenler her gün ve talip olanlar yevmi ihale olan 5 Mayıs 929 tarihine müsadif Pazar günü Hara idaresine müracaatları ilânolunur.

Karacabey harası müdürlüğünden:

Karacabey Harasının Damızlık Koyunlarından bu sene koçtan kısır kalan 250 resi 31 Mart 929 tarihinde Hara merkzinde müzayedei aleniye ile satılacağından talip olanlar Hara idaresine gelmeleri ilân olunur,

İstikbal arayanlara fırsat

Muktedir bir ingiliz muallim idaresinde yeni açılan İNGİLİZÇE akşam kurslarına ehven şartlarla talebe kabuline başlanmıştır. Fransızca lisan; Türkçe Ticaret ve Türkçe, İngilizce ve Fransızca Daktilografi dersleri devam etmektedir.

Çarşıkapı, Medrese sokağı No 1 Y. M. C. A. Binasında Amerikan lisan ve ticaret dershanesine müracaat ediniz.

Adapazarı asliye mahkemesinden:

Adapazarının ozanlar mahallesinden manifatoracı Şaban efendi tarafından müddei aleyha Rize vilâyetinin Hamidiye kariyesinden kürt Ahmet oğlu Hakkı reis zimmetinde ciheti karzdan 45 lira alacak davasının cari muhakemesi neticesinde müddei aleyhten maafaiz ve masarifi muhakeme tahsiline dair sadır olan 228-188 numaralı Hüküm ve ilâm müddei aleyhin ikameti meçhul bulunmasına binaen ilânen tebliği karargir olduğundan tarihi ilândan itibaren müddeti kanuniyesi zarfında temyiz edilmediği takdirde hükmün kespi kat'iyet edeceği ilân olunur.

Çamlıcada

Satılık ve Kiralık Sayfiye

Küçük çamlıcada nazareti fevkalâdeyi haiz Sultan köşkü ittisalinde merhum Ziya Bey ailesi köşkü kiralık ve satılıktır.

Görmek için kısıklıda bakkal Sabri Beye müracaat 6-30

Adapazarı Sulh Hukuk mahkemesinden:

Adapazarı Rehberi tarakkı mektebi karşısında bakkal balzade Ahmet ağa oğlu Mehmet Ef. nin müddeaaleyh Düzcede mukim celep zade Mehmet Bedrettin Ef. zimmetinde basenet alacağı olan 90 liranın tahsili davasının cari muhakemesinde müddeaaleyh ilânen tebliğata rağmen icabet etmediğinden gıyap kararı ittihazı müddei tarafından bir kıt'a senet ibraz ve zirinde mevzu imzaya mabehüttatbik irae eylemiş, yevmi tatbik olarak 10-4-929 çarşamba günü icrasına ve yevmi muhakeme de 16-4-929 tarihine müsadif salı günü saat 14 e talik kılınmış olduğundan bir güna itirazı olduğu takdirde tarihi ilândan bilitibar sekiz gün zarfında baistida müracaat eylemediği ve yevmi muhakemede hazır bulunmadığı takdirde hukuk usulü muhakemeleri kanununun 337-405-408 inci maddelerine tevfikan muamele ifa kılınacağı malûmu olmak üzere ilân olunur.

BOMONTİ faprikası
DOPPEL
Birası
ÇıKmıştır
Her yerde satılır

Kiralık köşk

Küçük Çamlıcada beş oda Neş'et Paşa köşkü teferruatiyle Kiralıktır. Taliplerin Erzurum hanında inşaat idaresi mühendislerinden Raif Beye müracaatlari.

Dr. ıhsan
Öksürük şurubu
Öksürük ve nefes darlığı için pek tesirli ilâçtır.

DOKTOR
H. SAİP
Cilt, saç, firengi, belsoğukluğu ve bütün tenasülî hastalıklar mütehassısı Cumadan başka her gün saat 10-12 ve 13-19 Beyoğlu Parmak kapı 113 Sempatyan apartımanı 1 nci kat

MİLLÎ BİRA VE MEŞRUBAT TÜRK ANONİM ŞİRKETİ MECLİSİ İDARESİNDEN

Şirketimizin 1929 senesi hissedaran heyeti umumiyei adiyesinin 25 nisan 1929 cumartesi günü saat 15 de İstanbulda Birinci Vakıf hanında 32-33 numaralı mahalli mahsusta akti içtima eyliyeceği hissedaranı muhteremeye ilân olunur.

İşbu heyeti umumiyede hazır bulunacak ve yahut temsil edilecek olan hissedaranın nizamnamei esasimizin 26 ıncı maddesi mucibince hisse senetlerini içtima gününe tekaddüm eden on gün zarfında Birinci Vakıf hanında 32-33 numaradaki dairei mahsusaya tevdi ve mukabilinde makbuz almaları muktezidir.

RÜZNAMEİ MÜZAKERAT

1 — Meclisi idare raporunun kıraat ve tasdiki.

S — Murakıp raporunun kıraat ve tasdiki.

3 — 1928 senesi devrei muamelâtı hakkındaki pilanço ve kâr ve zarar hesabatının kıraat ve tasdiki.

4— Meclisi idare ve murakıbın ibrası.

5— 1929 senesi için bir murakıp tayini ve tahsisatının tesbiti.

Darüttalim salonunda
Her pazar günü akşamı
MEDDAH SÜRURİ
Her salı günü akşamı
ORTA OYUNU
Her perşembe akşamı ve cuma gündüz ve geceleri
İnce saz

HALK
HAFTALIK RESİMLİ MECMUA
MAARİF VEKÂLETİ TARAFINDAN ÇIKARILIR
FİATI 3 KURUŞ
DEVLET MATBAASI

Akil Muhtar
Fennî Tedavi
ve tesiratı edviye dersleri ikinci tab'ı
Bir çok ilâveler ile bir kitap halinde intişar etmiş ve tertibinde yeni Türk kodeksi nazarı dikkate alınmıştır. Terakkiyatı takip edebilmek için lüzum görüldükçe zeyil şeklinde yeni malûmat neşrolunacaktır, Fiatı ciltli 750 kurus.

B. O. 4. H. Hakimliğinden:

Balıklı Hastanesinde tahtı tedavide bulunan Madam Efrodotinin akıl hastalığına müptelâ olduğu olbabtaki raporla sabit olmasına mebni kanunumedeninin 355 inci maddesi mucibince mumaileyhanın tahtı hacre alınarak kendisine kerimesi Madam Marinin vasi nasbu tayinine karar verildiği kanunumedeninin 371 inci maddesi mucibince ilân olunur.

Mes'ul Müdürü: M. Agâh