ALTINCI SENE — N° 2021

PAZARTESİ 23 KÂNUNUEVVEL 1929

Başmuharriri
YUNUS NADİ

İdarehanesi : Düyunuumumiye karşısında dairei mahsusa
Telgraf : İstanbul Cumhuriyet-Posta kutusu : N° 246
Telefon : Başmuharrir: 2366, Tahrir müdürü: 3236
İdare müdürü: 2365, Kitap kısmı: 472

Cumhuriyet

HER GÜN SABAHLARI ÇIKAR, SİYASİ TÜRK GAZETESİ

ABONE ŞERAİTİ

MÜDDET:	Türkiye için	Harıç için
Seneliği	1400 Kr.	2700 Kr.
6 aylığı	750 Kr.	1450 Kr.
3 aylığı	400 Kr.	800 Kr.

Nüshası her yerde 5 KURUŞTUR

Hayatın ve tam istiklâlin, iktisadiyatta hayattan ve tam istiklâlden ibaret olduğuna kaniim! - Gazi Mustafa Kemal

Belediye cezaları

- Hükûmetin nazarı dikkatine -

Başka şehir ve kasabalarımızda nasıldır, bilmiyoruz, fakat İstanbul gibi büyük bir şehirde karakuş hükmüne pek benzer şekillere tereddi eden belediye cezalarının çoktan bir facia halini almış olduğunu söyliyebiliriz.

Hukuk mütehassıslarımızdan Milâs'lı Gad Franko B. arkadaşımız, belediye cezalarının idarî şeklü mahiyetine bu sütunlarda bir iki defa ehemmiyetle itiraz etmişti. Dostumuzun davasında ne kadar haklı olduğuna bizde de tam ve kâmil bir kanaat hasıl olmuştur. Belediye cezalarının şimdiki şekli hukuk fikri ile istihza eden içtimaî bir yaradır, ve bütün fenalık usulün kötülüğünden ileri gelmektedir.

Şimdiki şekle göre İstanbul'da belediye cezaları, hatta cezaya maruz alâkadarın imzasını bile taşımıyan, hatta çok kere onun haberi bile olmıyan zabıt varakaları ile tahsil edilmektedir. Maznuna söz söyletmiyen bir hâkim tarzının ne kadar zalimane olabileceğini izaha hacet yoktur. Meğer müdafaa hakkı, hatta bizim tasavvur edebileceğimiz derecelerden de fazla bir kutsiyeti haizmiş. Belediye cezalarının icra etmekte olduğu maddî ve manevi tahribata yakın hasıl ettikten sonra biz buna yeniden ve bir daha kani olduk.

Belediye memurunun zabıt varakası ceza tarhü tahsiline kâfi geliyor. Bu hükmün haklı mı, haksız mı olacağını araştırmağa bile hacet yoktur. Bu usulün açık manası ammenin hukukunu çok kere cahil ve bir çok defa da garezkâr olabilen bir takım adamların keyiflerine terk ve feda etmek demektir. Bunun neticesi yalnız şeklen fenalıkta, esasen haksızlıkta kalmıyarak sui istimalin envaına kadar uzanabileceğini şimdiye kadar çoktan düşünmeli idik.

Belediye memuruna verdiğimiz hakkı mahkemelere bile vermemişiz!.. Mahkemelerde hiç olmazsa maznun kendini müdafaa eder, ve hâkim mevzuu bahis davada alâkadar olmıyan çok muhterem bir şahıstır. Belediye cezalarında başlıca alâkadar iki taraftan biri belediye memurudur, ve o davada hem müddei, hem hâkimdir. Zavallı maznuna ise söz hakkı bile yoktur. Çok kere herifceğizin kendi aleyhinde zabıt varakası yapılarak ceza hükmü verildiğinden haberi bile olmıyor.

Diyorlar ki Belediye cezalarına alâkadarlar itiraz edebilirler ve bu surette mes'eleyi Vilâyet tetkik eder. Bir kere şimdiki şeklinde İstanbul'da belediyenin amiri Vilâyetin de Valisidir. Bidayeten cezayı veren dairenin reisi itirazen onu tetkik edecek dairenin de amiridir. Öyle bile olmasa belediye memurları o kadar ceza yazıyorlar ki itirazen onların esaslı bir tetkikine bir kaç İstanbul Vilâyeti yetişemez. Hem bu itirazda her hangi bir müdafaa hakkının istimal edildiğini tevehhüm etmeğe ihtimal var mıdır? İtiraz yalnız tahriridir. Zavallı bakkal derdini kimlere söylesin, onları bir kâğıda nasıl yazdırsın ve kimlere okutsun?...

Usulün fena şekli öyledir ki zabıt varakası ceza bahsinde adeta ilâm mahiyetini haizdir. Cezayı hükmeden odur. Yarın ayni adama -haberi olmaksızın- yeni bir ceza yazacak, hatta onu bir daha, bir daha alabildiğine tekerrür ettirebilecek olan da kezalik odur.

Bu hudutsuz salâhiyetin belediye memurlarını esnafa karşı ne hale koyabileceğini söylemeğe hacet bile yoktur: Alıkıran başkesen!...

Yan yürüdün, ceza. Çamura bastın, ceza. Bir şey yaptın, ceza. Yapmadın, gene ceza. Bir ceza ki ne müdafaası var, ne istinafı var, ne temyizi var. Lâmı cimi yok, vereceksin. Ya bu ceza haksızsa?... Ölür müsün, öldürür müsün?

Böyle keyfi ceza ihtimali karşısında eğer imkânı varsa esnafın zabıta memurlarile uyuşmaktan başka çareleri yoktur. Acaba bu böyle de olur mu dersiniz? O takdirde koca bir şehir haraca bağlanmağa doğru gitmez mi?... Şimdilik bu acı ihtimal üzerinde konuşmak istemiyoruz.

Yalnız belediye memurlarının zabıt varakaları ile ceza tarh ve tahsil olunması asla doğru değildir. Bu işin selâmeti onun behemehal bir mahkemeden geçmesini temindedir. Yeni tanzim olunmakta olan (Belediyeler kanunu)nda bu keyfi usul kökünden yıkılmalı, onun yerine mahkemenin yüksek cephesi yükseltilmelidir.

Bu pek mühim noktayı hükûmet merkezinin ve Türkiye Büyük Millet Meclisinin nazarı dikkatlerine arzediyoruz.

Yunus Nadi

Şaka değil, 322 milyon lira!

Altı senede harice verdiğimiz milyonların yalnız bir kısmıdır!

Bu 322 milyon lira, memleketimizde yetişen veya yetişmesi kabil olan, yahut ta vaz geçilmesi mümkün olan maddelere verilmistir

Altı sene zarfında en çok para verdiğimiz şeyler

Kösele ve deri — **37 milyon lira**

Hububat — **79 milyon lira**

Pamuklu eşya — **81 milyon lira**

Kahve ve çay — **32 milyon lira**

Yünlü eşya — **29 milyon lira**

Yerli mamulâtına ehemmiyetli mevki vermeğe çalıştığımız şu sırada, ecnebi emteasına döktüğümüz milyonlarca lirayı göz önüne almak intibahı mucip bir hareket alacaktır.

Akşam refikimiz 1923 senesinden 1928 senesine kadar hariçten ithal ettiğimiz bazı mevaddın bir listesini çıkarmıştır. Biz bu istatistikten yalnız altı senelik yekûnu alıyoruz.

322,767,000 Türk lirası tutan bu müthiş yekûn karşısında hayret etmemek kabil değildir. Bilhassa bunlar arasında tereyağı, et, balık, hububat, deri, susam yağı, peynir, sebze, ve meyve gibi memleketimizde yetişen, yetişmesi tabii bulunan mevat, şimdiye kadar millî iktisadî idare etmekte nekadar basiretsiz hareket ettiğimizin çok açık ve acı bir misalidir. Bu itibarla hiç şüphesiz hükmedilebilir ki, biraz takayyüt biraz tedbir ile bu müthiş miktarın hiç olmazsa dörtte birinimemleket dahilinde alıkoyabilirdik.

Refikimizin vaptığı bir hesaba göre, bu eşyaya 322 milyon lira vermekliğimiz Türk parasının kıymetini yüzde otuz derecesinde düşürmüştür.

Halbuki bu 322 milyon lira altı sene zarfında hariçten ithal ettiğimiz bilûmum eşyaya verilmiş olan para değildir. Refikimiz yaptığı listede umumî ithalâtın yalnız bir kısmını almıştır. Bunun haricinde kalan bir çok mevat var ki onların da ilâvesile yapılacak yekûn 322 milyonun muhakkak bir kaç mislini tecavüz eder.

Refikimizin, «hariçten alınması zarurî olmıyan, memleketimizde çıkan, yahut vaz geçilmesinde sıhhî ve iktisadî hiç bir mahzur olmıyan eşya» de-

[Mabaadi Sa. 3 Sü. 4-5 te]

Millî Tasarruf Cemiyeti

İstanbul Şubesi bugün teşekkül ediyor

Bugün müessisler Şehremanetinde toplanarak idare hey'etini intihap edecekler

Millî İktisat ve Tasarruf Cemiyetinin İstanbul şubesi bugün teşekkül edecektir. Cemiyet şubesinin teşekkülü için bugün saat 15 te Şehremanetinde Cemiyeti Umumiyei Belediye salonunda bir içtima aktedilecektir. Cemiyetin İstanbul şubesini teşkile memur edilen Kocaeli meb'usu Reşit Saffet B. dün akşam bugünkü içtimaa iştirak edecek zevatı davet etmiştir. İçtimaa rüesayı memurin ile banka müdürleri, gazete başmuharrirleri, Ticaret Odası erkânı ile bazı müesseselerin müdürleri iştirak edeceklerdir. Bu zevat cemiyet şubesinin müessisleri olacaklar ve bir idare heyeti teşkil edeceklerdir. Bu heyet merkezce tasvip olunduktan sonra hemen kanunî muamelesi yapılacak ve cemiyet üç dört gün içinde teşekkül etmiş bulunacaktır. Bundan sonra hemen faaliyete başlanacaktır.

Reşit Saffet B. dün C. H. F Müfettişi Hakkı Şinasi Pş. yı ziyaret ederek cemiyet hakkında görüşmüştür. Ayrıca Fırka da faaliyette bulunacağı gibi cemiyet te asıl fırka teşkilâtından istifade edecektir.

Mes'ut bir nişan merasiminin mes'ut bir hatırası

Yüksek Erkânı harbiye Reisi Fevzi Paşa Hazretlerinin büyük kerimeleri Hanımefendinin nişan merasiminden bir intiba

Uzun söze ne hacet!

Servetimizin, hayatımızın baş düşmanı!...

Evvelki gün Beyoğlunda Meşrutiyet caddesinde 13 numaralı apartımandan yangın çıkmış ve beş kattan ibaret apartıman kâmilen yanmakla beraber, müstecir Madam Mari de ateşten çıkamıyarak diri diri yanmıştı.

Bu yangın hakkında itfaiye müdürü bey diyor ki:

"— İtfaiye yangın yerine hiç gecikmeden gelmiştir. Ben de grupla beraberdim. Arazözlerimiz işlemeğe başladı. Bir taraftan da terkos borusunu açtık, fakat su yoktu. Telefon ettik, gene su vermediler. Bu çok tehlikeli vaziyet karşısında etrafa baş vurduk. Kısmen Galatasaray mektebi, kısmen İngiliz sefareti deposundan su alabildik. Fakat bu kadar su kâfi değildi.. ilâh.„

İşte senelerdenberi İstanbulu harabezara çeviren, bir çok vatandaşın dipdiri yanmasına ve milyonlarca servetin mahvü heba olmasına sebep olan ve İstanbulun bütün su tesisatını Yunanlı memurlar elinde bulunduran, sabıkalı terkos kumpanyasının dumanı üstünde yepyeni bir hiyanet ve cinayeti daha!..

Ve işte bu yüzsüz, hayasız, mücrim kumpanyadır ki sıkılmadan, utanmadan imtiyaz müddetinin temdidi için hâlâ dört tarafa baş vuruyor ve şayanı hayrettir ki millî servetimizin baş düşmanı olan bu zalim ve hain kumpanya ile de hâlâ "hüsnü niyyetinden emin olarak„ müzakerelere dahi girişilebiliyor!..

Bu vaziyet karşısında artık:

Uzun söze ne hacet!

İran tebaası

Memleketlerine davet edildiler mi ?

İran konsolosu bu haberi sureti kat'iyede tekzip ediyor

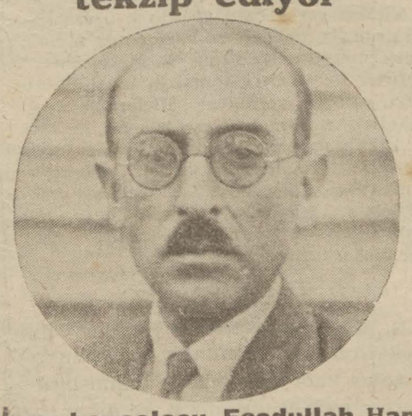

İran konsolosu Esadullah Han

Bir refikimiz dünkü nüshasında ifşa edemiyeceği bir sebepten dolayı İran hükûmetinin şehrimizdeki 19,000 İranlıyı memleketlerine davet ettiğini yazmaktadır. Keyfiyeti İran konsolosanesinden tahkik ettik. Konsolos Esadullah Han bir muharririmize demiştir ki:

«—Bu haberi bu sabah gazetede gördüğüm zaman kendimi hayretten alamadım. Evvelâ bunun sebebi gösterilmiyor. İki hükûmet arasında bir ihtilâf, veya Türkiye'de İran'lıların hayatlarını tehlikeye düçar eden bir vaziyet yoktur ki İran hükûmeti böyle bir davet kararı versin. Bolşevik inkılâbı esnasında İran hükûmeti Rusya'daki İranlıların vaziyetlerini tehlikede görerek onları memleketlerine davet etti. Parası olmıyanlara da para gönderdi. Fakat burada kat'iyyen böyle bir şey yoktur. Bu haber külliyen asılsızdır. Tekzibini rica ederim. Bu hususta izahat almak üzere bunu yazan gazeteden bir zat davet ettik. O da kendisinin malûmatı olmadığını söyledi. Sonra yazılan yazıda bazı garip yanlışlıklar da var, 19,000 çaycı İraninin davetinden

[Mabadi Sa 2 Sü 6 da]

Müsabakamız

Bugünkü güzel: M.N. Hanım

İlk intihap balosu 9 kânunusani perşembe akşamı verilecektir

Güzellere ücretsiz elbise dikecek terzilerin isimlerini dercediyoruz. Bütün kadın terzilerden ayni yardımı bekleriz

Bugün güzellik müsabakamıza iştirak eden güzellerden M.N. Hanımın iki resmini dercediyoruz.

***

İlk intihap balosunu 9kânunusanide vereceğiz

Güzeller arasında ilk intihap yapılmak üzere vereceğimiz balo 9 kânunusani, perşembe günü akşamı Turkuvaz salonlarında verilecektir. Müsabakamıza iştirak eden güzeller, yanlarında aile veya ahbaplarından bir kişi bulunduğu halde baloya iştirak edeceklerdir.

İlk seçmenin nasıl yapılacağını izah edeceğiz.

Güzeller önünüzede 17 gün var. Müsabakaya hazırlanınız!

Foto S. S.

32 — M. N. Hanım

Terziler ve güzeller

Calibe Hanım Biçki Yurdu, Fegaro terzihanesi Liyon mağazası

Güzellik Müsabakamıza iştirak eden güzeller için atideki şeraitle elbise dikmeği deruhte etmişlerdir.

Calibe Hanım ile Biçki Yurdu, Fegaro terzihanesi birer güzele, kumaşı hariç olmak şartı ile birer kat tuvalet dikmeği deruhte etmişlerdir. Liyon mağazası ise hazır elbiselerinden yüzde 30 tenzilât yapacaktır.

Millî terzihanelerimizi, lik müsabakasına giren gelara yardıma davet ediyoiyi reklâm fırsatını kaçırmlarını ümit ederiz.

22 ayar altın

Sultanahmet camiinin alemleri 22 ayar altınla yaldızlanıyor

Gazi Hz. nin emrü işaretleri üzerine tamirine başlanan Sultanahmet camiinin tamiratına devam edilmektedir.

Bu tamiratın ehemmiyetsiz bir tarzda yapıldığı hakkında bir şikâyet vaki olmuştur. Bu şikâyette merdivenlerin eski taşlarla yapıldığı ve alemlerin boyalarının iyi olmadığı ve pencerelerdeki renkli camları ihata eden kısımların haç şeklinde olduğu iddia edilmiştir. Dün bir muharririmiz Evkaf Fen işleri müdürü mühendis mektebi muallimlerinden Fikri ve mimar Vasfi Beylerle beraber camii gezmiş ve bu şikâyetler hakkında tetkikatta bulunmuştur. Evkaf Fen heyetinin verdiği izahata göre merdivenlerin aslı bozulmamak, yani eseri yeni bir şey ilâve etmeden tanzim ve tamir etmek lâzımdır. Burada da öy-

le yapılmış ve merdivenlerin hafaza edilerek tamir edilmi

Alemlerin yaldızları da her boya ile yapılmıyarak Türk al len ve 22 ayardaki altın vara lanmaktadır. Şimdiye kadar milerin alemleri bu suretle y Hatta Ayasofya'nın alemi 3 yaldızlandığı halde hâlâ altı lamaktadır. Haç şekli mes'ele

Alain Gerbault'un hatıratı (Nakili: Abidin Daver)

Randa yelkenini tekne gibi kullanarak 50 litre yağmur suyu topladım. Artık Nev-York'a gitmek için acele etmiyorum. Okyanus'un üstünde evim kadar rahatım

— 15 —

caba bir tanesini zıpkınla (bazı baları tutmak için kullanılan mızrak bir alet) yakalıyabilir miyim diye ündüm amma yetişemiyeceğim kauzakta bulunuyorlar, yaklaşamıardı.

ihayet nevmit olarak balık tutmakvazgeçtim ve kotramın küpeştesine arak çıplak ayaklarımı sarkıtıp soktum. Vay sen misin ayaklarıaya sokan? Balıkların üçü birden zın ayaklarıma öyle bir saldırış salılar ki ödüm patladı. Dorad'lar yıln gibi sür'atle hücum etmişlerdi, t ben can hevlile birdenbire ayakını çektim ve ayni zamanda onlardaha seri davranarak bir tanesini nladım. Biraz sonra bir metroya n uzunlukta kocaman bir balık rtemin tahtalarını kuyruğiyle döduruyordu.

ık bol bol taze yiyecek tedarik etm ve mes'elenin asıl tatlı tarafi ki nasıl tedarik edileceğini de miştim.

aki Dorad'ların pek meraklı mahr olduklarını, onları yakalamak nazarı dikkatlerini celbetmek lâzeldiğini anlamıştım. Fakat çok eden, kotramın bordasında benim k ayaklarımı görmeğe alıştılar ve aldırmaz oldular. Binaenaleyh bir marifet bulmak mecburiyetindım. Biraz düşündükten ve araştan sonra suyun içinde dönen beir tabağın balıkların merak ve tini celbettiğini keşfettim. Bunonra yiyebileceğimden fazla balık ğa muvaffak oldum.

crest'in güvertesinde can çekişen ıyvanların renkleri şayanı hayVücutleri elektirik mavisi renginun kuyrukları altın gibi sarı idi. rinin maviliğinde Alâimisema'nın şit renkleri vardı ve bu renkler değişe nihayet altın benekli ir renk alıyordu.

balıklar, kitaplarım sayesinde m, fakat şimdiye kadar hiç görm bin bir deniz harikalarından

d'lar çok güzel balıklardı, fakat yegâne gıdalarını teşkil eden hemcinslerinin eti gibi, leziz, ve ğildi. Yakaladığım Doradları rken ekseriya karınlarında yeni uş uçan balıklar bulurdum.

rada kotramın bordalarına yagarip bir cins saz keşfettim. uzun ve oynak birer kökle tekerbut, beyazlı siyahlı çiçeklere rlardı. Bu sazları keşfettikten irecrest'in peşine neden bu kabalık düştüğünü anladım. Badenizde, daima karinaları kirli n tutmuş olan gemileri takip

kâfi miktar yiyeceğim vardı, fakek pek az suyum kalmıştı. İçtiu bir havludan geçirerek süzü. Fakat suyun lezzeti gene ber-

sekizinci fasıl

Boralı günler

et, o kadar tahassürle beklığmurlar başladı. Boranın yakgördüğüm zaman ne kadar imi tarif edemem.

tos gecesi, kara bulutlar, Garbe doğru ufukta toplandı. Gecenin yarı zulmeti içinde bu siyah bulutlar, kapkara ve muazzam dağlar gibi denizin üstünde ihtişamla yükseliyorlar, küçücük teknemi sanki korkunç bir felâket içinde ezip mahvetmek istiyor gibi duruyorlardı.

Halbuki ben bu kara bulutların karşısında gülüyordum. Çünkü cesur Firecrest'imin ne kadar sağlam olduğunu biliyordum. Ben su bulayım yoksa, fırtınanın, boranın ehemmiyeti mi var? Bulut yığınları arasında dolaşan şimşekler payansız Okyanos'u arasıra meş'um bir ziya ile aydınlatıyorlardı.

Ben güverteye oturmuş, tabii kuvvetlerin bu inkişafını temaşa ediyordum. Bir gemici için tesiri ne kadar büyük olursa olsun, ben yaklaşmakta olan boradan zerre kadar korkmuyor, o uzun sükûnet, kuraklık ve kızgın hararet günlernden sonra hazırlanan tebeddülü, meserretle karşılıyordum.

Büyük bulut perdesi, Garpten doğru yuvarlanarak geliyor, ve sanki dünyanın bu köşesinde oynanacak olan bir haileyi saklamak ister gibi semadaki yıldızları birbirinin peşinden söndürüyordu. Firecrest ile ben buhaileni sonunu bekliyorduk. Benim için yelkenlerimi azaltmaktan ve yağacak olan yağmurları toplamağa hazırlanmaktan başka yapacak bir şey yoktu.

Çok geçmeden güvertenin üstüne düşen ilk damlaların gürültüsünü duydum ve hemen rüzgârdan evvel gelen yağmurdan korkmak lâzım geldiğini söyliyen eski gemici darbımeselini hatırladım. Fakat Firecrest her şeye karşı hazırdı. Bora, bir kasırga gibi patladı ve kotramı hemen hemen tamamen yatırdı. Fakat rüzgârın ilk hızı geçtikten sonra randa yelkenimi çukur bir tente gibi kullanarak yağmur sularını toplamağa muvaffak oldum. Yelkenin üstüne toplanan sular, direğin dibinde duran fıçılardan birinin içine doluyordu. Yağmur sağnakları bütün gece devam etti. Ben de 50 litreden fazla su topladım. Benim için su toplamak, balık tutmaktan çok mühimdi. Bundan sonra kat'iyyen susuz ve yiyecksiz kalmıyacağıma emin oluyordum. Çünkü sema ile deniz bu ihtiyaçlarımı tatmin ediyorlardı.

Artık tamamen memnun, hatta mes'ut idim. New-York'a vasıl olmak için hiç aceleye lüzum görmüyordum. Ve Okyanos'un üstünde kendimi, tıpkı evimde sanıyordum.

Rüzgâr daima Batıdan esiyor, ve gayet ağır bir surette artıyordu. Fakat artık buna aldıran kim? İşte tam üç hafta oluyor ki rüzgâr haritalarının üstündeki okların bütün vaitlerine rağmen, bir gün bile müsait bir rüzgâr bulamadım. Şimdi ihtiyacıma kifayet edecek kadar suyum ve balığım var. Caba olarak, ufkta bir sürü siyah bulut, bana yeni yağmurlar da vadediyor.

Son günlerde çok balık yediğim için rahatsız oldum. Dudaklarım şişti, bacaklarım ağrıyor.

Firecrest sert bir denizde çok fazla baş kıç vuruyor ve ancak ilerliyebiliyor.

8 Ağustos günü rüzgâr arttı, deniz daha sertleşti. Son yirmi dört saat zarfında 66 mil katettiğimi anladım. Bu, fena bir sür'at değil!

- Mabadi var -

Şehir ve Memleket haberleri

Ekmek fiatı

15 kuruşa düştü şehirde kış için stok buğday var!

Dün Şehremaneti İktisat İşleri müdürlüğünden ekmek narh komisyonu toplanarak yeni ekmek narhını tesbit etmiştir. Ticaret ve zahire borsasının haftalık bültenleri tetkik edilmiş ve ekmek narhının 10 para tenziline karar verilmiştir. Bu suretle ekmek yarından itibaren 15 kuruşa satılacaktır. Bir kaç senedenberi ekmeğin bu mevsimde bu derece düştüğü pek nadir görülmüştür. Ekmeğin bundan daha fazla ucuzlamasına imkân görülememektedir.

Şehrimize buğday muvaredatı devam etmektedir. Kış için fazla miktarda stok buğday vardır. Ekmeğin de kışın fazla miktarda artmasına ihtimal verilmemektedir. Çok fazla kış olursa ekmeğin nihayet 30 para pahalaşacağı tahmin edilmektedir.

şehir işleri

Bakkallar kooperatifi

Piyasaya ucuz makarna çıkaracak

Bakkallar kooperatif şirketi gaz tevziine başladıktan sonra gaz fiatlarının tenezzül ettiği malûmdur. Şirket kendi muamelâtına dahil olan her türlü bakkaliye eşyasını toptan ucuz alarak genç bakkallara ucuz vermek ve bu suretle bir takım malların fiatlarını düşürüp hayat pahalılığı ile mümkün olabildiği kadar mücadele etmek gayesini istihdaf eylemektedir. Bu cümleden olarak kooperatif sene başından itibaren kendi nam ve hesabına yaptırmakta olduğu 32 çeşit makarna ve şehriyeleri bakkallara dağıtmağa başlıyacaktır. Bu makarnalar belediyenin tensip ettiği şeraite mutabık olacak irmik ve undan mamul olmak üzere iki neviden ibaret bulunacaktır. Makarnaların maliyet fiatı henüz anlaşılmamış olmakla beraber irmiklerin yüzde 10 kadar aşağı bir fiatla bakkallara dağıtılabileceği tahmin ediliyor. Bazı gazeteler tarafından gaz işine başlanmadan evvel olduğu gibi şu yazdıklarımızdan hariç yapılan dedi koduların hiç aslı yoktur.

Hamallığa rağbet çoğaldı

Hamal olmak için müracaat edenlerin yekûnu gittikçe çoğalmaktadır. Şehremaneti İktisat İşleri müdürlüğüne yüzlerce müracaat eden vardır.. Fakat hamal kadroları dolduğu için müracaat edenler kabul edilememektedirler. Şimdiye kadar istida verip te henüz hamal olmamış 400 kişi vardır. Yeni istida kabul edilmiyerek eskiden istida verenler münhalât vuku buldukça tayin edileceklerdir. Yeni istida kabul olunmıyacaktır.

İtfaiyenin teftişi

Dün Şehremini muavini Hâmit Bey refakatinde makine ve sanayi müdürü Şefik Bey olduğu halde İtfaiye teşkilâtını teftiş etmiştir.

Sefaretlerde

Memleketlerine giden sefirler

Yılbaşı yortularını geçirmek üzere şehrimizdeki ecnebilerden bazıları da memleketlerine gitmektedirler. Bu meyanda bazı sefirler de vardır. Romanya maslâhatgüzarı, İspanya ve Macar sefirleri de memleketlerine gitmek üzeredirler.

Ankara'da bulunan Fransız sefiri bugün veya yarın şehrimize avdet edecektir. Ankara'da, Süryе'deki Türk tebaası emlâki için müzakeratta bulunan Süryе murahhasları da yılbaşını geçirmek üzere memleketlerine gitmişlerdir.

Kâzım Pş. Hz.

B. M. M. reisi Kâzım Pş. Hz. dün Tokatlıyan'da istirahat buyurmuşlar, akşama kadar bir yere çıkmamışlardır. Çorum meb'usu Münir B. ve diğer bazı zevat, Pş. Hz. ni otelde ziyaret etmişlerdir.

Meclis reisimiz, bir kaç gün daha şehrimizde kaldıktan sonra, havalar açınca Avrupa'ya ağlebi ihtimal Viyana'ya gideceklerdir.

İş Bankası U. M. bugün geliyor

İş Bankası U. M. Celâl B. bu sabah ekspresle Ankara'dan gelecek ve çarşamba günü İş Bankasında tasarruf günü münasebetile verilecek çay ziyafetinde bulunacaktır

Zekâi B. Ankara'dan geldi

Türkiye Dainler Vekâletine intihap edilen ve bir kaç gündenberi Ankara'da bulunan Müskirat İnhisar idaresi sabık müdiri umumisi Zekâi B. dün şehrimize avdet etmiştir. Zekâi B. bir kaç güne kadar Paris'e gidecektir.

Şehit eytam ve eramil, ve askeri malûller hakkında bir tebliğ

3. Ko. Kumandanlığından:

İstanbul, Çatalca, Kırklareli, Edirne ve Tekirdağ: Vilâyetleri emvalinden maaş almakta bulunan şehit eytam ve eramili ile askeri malûllerden vefat etmiş bulunanların eytam ve eramilinin lâzım gelen hususatı kayıt ve tesbit ettirmeleri için bir hafta zarfında mensup oldukları veya en yakın bulundukları askerlik şubelerine müracaat etmeleri ilân olunur.

Türing kulüp hey'eti

Ayın 29 unda fevkalâde içtimaa davet edilecek

Bu içtimada şehrimizde toplanacak kongre hazırlıkları müzakere edilecek

Türing Kulüp heyeti idaresi, bu ayın 29 uncu günü saat 15 te fevkalâde bir içtimaa davet edilmiştir. Bu mühim içtimaa, esasen Türing Kulüp azası bulunan İstanbul meb'usları ile Şehremini Muhittin B. ve C. H. F. müfettişi Hakkı Şinasi Pş. da iştirak edeceklerdir.

İçtimada, haziranda şehrimizde in'ikadı mukarrer beynelmilel Türin Kulüpleri ittihadı kongresi için şimdiye kadar yapılan istihzarat tesbit edilecek ve henüz ikmal edilmiyen kısımlar mevzuu bahsolacaktır.

Bundan maada, seyyah otomobillerinin hududtan serbestçe geçmesi mes'elesi hakkında da görüşülecektir. Otomobille vaki olan seyahatlerde, bütün Garp devletleri hudutlarında seyyahlar her türlü gümrük takyidatından azadedirler. Bizde de, bu mes'ele kanuni bir sureti halle iktiran edinciye kadar muvakkat bir tedbir kabul edilmesine ihtiyaç görülmektedir. Bunun için, Türing Kulüp tarafından Maliye Vekâletine 20-30 bin liralık bir teminat gösterilmesi mevzuu bahistir.

İçtimada, bu mes'ele de halledilecektir. Teminat parası, azadan zengin olanlar tarafından temin edilecektir. Bu suretle, memleketimize kısa bir müddet için girecek seyyah otomobilleri, muayyen müddette hududtlardan çıkmazlarsa, teminattan gümrük resmi mahsup edilecektir. Umumî kongreye de, Türkiye'de de bu mes'elenin kanunî bir şekle iktiranına kadar, muvakkaten halledilmiş olduğu arzedilebilecektir.

170,000 liralık dava

Dünkü celsede müdafaa vekiline fenalık geldiğinden başka güne kaldı

Hafız kaptan tarafından Alemdar zadeler aleyhine açılan 170,000 liralık davanın rüyetine dün Üçüncü ceza mahkemesinde devam edilmiştir.

Hafız kaptanın iddiasına göre kendisi ile Alemdar zadeler arasında bir şirket aktedilmiş ve Ankara'daki bir tuz münakasasına iştirak etmişlerdir. Bu esnada mukavele imha edilmiştir.

Dünkü muhakeme esnasında davacı Hafız kaptanın vekili iddianamesini reddetmiştir. Bu esnada avukat Z. A. B. ye fenalık gelmiş ve yüzü sararmıştır.

Mahkeme reisi birdenbire hastalanan avukata oturup istirahat etmesini söylemiş ve Z. A. B. ye su verilmiştir. Avukatın hastalığı devam ettiğinden mahkeme başka bir güne bırakılmıştır.

Sterlin 1029 kuruş

İngiliz lirası dün sabah Borsada 1028 kuruşta açılmış ve pazar olmak münasebetile fazla arzolmadığı için bir aralık 10 para noksanına 1027,75 ten muamele görmüş ve öğle üstü 1029 kuruşta kapanmıştır.

Altın ise açıldığı fiat olan 901 kuruşta kapanmıştır.

Maliye Müsteşarı Ali Rıza B. dün de Tütün İnhisar idaresinde bazı zevatı kabul etmiş, Nuruliah Esat Beyle muamelâta müteallik malûmatı tetkik etmiştir.

Güzel san'atlar birliği

Güzel San'atlar Birliği Tiyatro şubesinden:

Azanın ellerinde bulunan hüviyet varakalarının hükmü kalmadığından yenisini almak üzere birliğe göndermeleri.

İrtişa mes'elesi

Maliye müdürlerinden Kâmil B. 6000 lira rüşvet almış

İrtişa mes'elesinde isimleri geçen memurlardan İstanbul'da Maliye müfettişleri tarafından istiçvap edilecek olanlar meyanında sabık maliye müdürlerinden Kâmil Beyden maada eleyvm Rüsumat müfettişi olduğu anlaşılan eski bazı maliye müfettişleri de vardır. Ele geçen kayda göre Kâmil B. 6000 lira rüşvet almakla maznundur. Tahkikat dosyası meyanındaki ifadelerle delâilin Kâmil Beyin aleyhine tecelli etmekte olduğu anlaşılmıştır.

İki aylık İthalât ve ihracatımız

İhracatımızda mahsüs bir tezayüt var!

Umum Gümrükler Müdürlüğü tarafından neşredilen istatistiklerde 1928 senesi kânunusani ve şubat aylarındaki ithalâtımız ve ihracatımız ile 1929 senesi ayni aylarının ithalât ve ihracatı gösterilmektedir

Buna nazaran ithalât ve ihracatımız şunlardır:

İhracatımız

1928 K. sani	11,163,623
1929 K. sani	17,551,989
1928 Şubat	11,051,563
1929 şubat	12,592,933

İthalâtımız

1928 K. sani	18,885,323
1929 K. sani	20,975,717
1928 şubat	18,127,141
1929 şubat	16,448,755

Bu rakamlara göre 1928 senesinin bu iki ayı zarfındaki ithalâtımız ihracatımızdan 14,857,276 lira, 1929 senesinin ayni aylarındaki ithalâtımız da, ihracatımızdan 7,279,650 lira fazladır.

1929 senesi kânunusani ve şubat ithalâtımız, 1928 senesinin ayni aylarındaki ithalâttan yalnız 400 bin lira kadar fazladır. Buna mukabil 1929 senesinin kânunusani ve şubat ihracatı 1928 senesinin ayni iki aylık ihracatından 7,989,731 lira fazladır.

Şu halde 1928 e nazaran 1929 kânunusani ve şubat aylarında ihracatımız 8 milyon liraya yakın bir miktarda ziyadelesmiş demektir. Maamafih ithalâtımız gene ihracatımızdan fazladır.

Gümrük Umum Müdürlüğü istatistik ve tetkik müdürlüğünün bu istatistiklerde 1928 kânunusani ithalât ve ihracatında yanlış olarak ayni rakamlar yazılmış ise de biz geçen seneki istatistiklerle mukayese ederek bu yanlışlığı düzelttik. Binaenaleyh yukarıki rakamlar da yanlış tashih edilmiştir.

Vilâyette

Rum Başpapazlığı Çarkçı mektebini istiyor

Adadaki Çarkçı mektebinin Rumlardan istirdadı ile tapuya raptı için emir verildiğini yazmıştık. Başpapaslık Vilâyete bir metropolit göndererek kendilerine ait olduğu iddiasında bulunmuştur.

Vilâyet, binanın hükûmet tarafından istimlâk edilmiş olduğu cevabını vermiştir. Başpapaslık şimdi de mahkemeye müracaat etmiştir.

İktisadî mehafilde

Düyunu umumiye sui istimali

Eski paraların tebdili esnasında yapılan 600 bin liralık sui istimalde maznun bulunan eşhastan hiç bir kimse tevkif edilmemiştir. Polis müdiriyeti de bu hususta henüz bir tebligat almamıştır.

Hakiki tenzilât namı altında dolap çeviren mağazalar

«Hakiki tenzilât» ilânlarile halkı iğfal eden mağazalar hakkında takibat icrası takarrür etmiştir. Ticarethanelerden biri tasfiye yapacağından bahisle ticaret odasına malûmat vermiş ve ne miktar eşya satacağı da Oda tarafından tesbit edilmiştir. Fakat, günlerdenberi nihayeti bir türlü gelmiyen bu satış muamelesi alâkadar dairelerin nazarı dikkatini celbetmiştir.

Diğer taraftan ticarethaneye Galatadaki bir depodan kamyon, mal getirilmekte bulunduğu görülmüş ve umum fiatlarm da piyasadan tamamen farksız olduğu tahakkuk etmiştir.

Faydalı bir müessesede faydalı bir ders

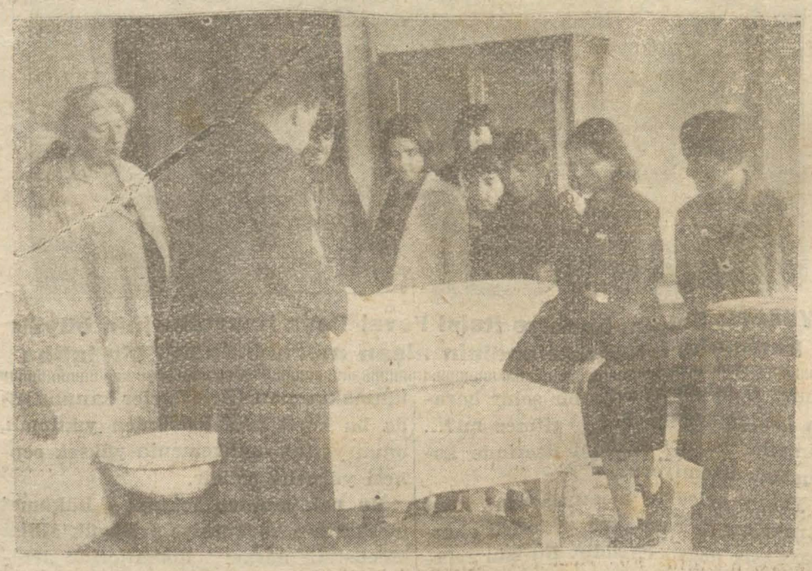

Ankara'da İsmet Paşa kız Enstitüsünde çocuk bakım dersi verilirken

Siyasî icmal

İspanya'da demokrasinin galebesi

İspanya ahvalinde mühim bir tebeddül vuku bulmak üzere olduğu anlaşılıyor. Filvaki böyle bir tebeddüle intizar olunuyor idi. Çünkü yedi sene evvel Kortesi yani İspanya parlâmentosunu dağıtan ve kanunu esasiyi tatil eden ve diktatörlüğünü ilân eden Ceneral Primo de Privera her türlü muhalefet ve mümanaatlara rağmen hükûmeti elden bırakmıyacağını son günlerde kat'î ve şedit bir lisanla etrafa ilân ediyor idi. Maahaza İspanya ahvaline yakından vakıf olanlar şimdiki diktatörlüğün daha ziyade devam edemiyeceğine kani idiler. Ceneral Primo kanunu esasiyi tatil edip diktatörlüğü tesis eyledikten sonra her taraftan ve bahusus münevver sınıflardan mütemadiyen itiraz ve muhalefete maruz kalmıştır. Bu muhalefetler bir çok defa taklibi hükûmet şeklini almış idi. Demokrasi ruhunda terbiye olmuş siyasî rical diktatör ile teşriki mesaiden her zaman içtinap etmiştir. Muhalefet hareketlerinin en tehlikelisi ordudan çıkmıştı. Topçu alaylarının isyanı ve sabık başvekil Sanchez Gerra'ya tabi bir ordunun Madrit üzerine yürümek istemesi bu hareketlerin birer misalidir. Ceneral Primo ordudan çıkan bu hareketlerin cümlesini bastırmağa muvaffak olmuş idi.

Fakat halktan doğan muhalefet hareketini boğmağa Ceneral Primo bir türlü imkân bulamamıştır. Evvelâ mekâtibi âliye talebesi papazların tesir ve nüfuzu ile tertip ve neşrolunan yeni maarif emirnamelerine muhalefet etmişlerdir. Sonradan hukukşinasan cemiyeti muhalefette bulunmuştur. Bunların şiddetle tecziye edilmelerine rağmen diğer teşkilâtı irfan dahi muhalefette bulunmuştur. Diktatör kanunu esasiyi değiştirip yenisini yapmak üzere bir büyük meclisi millî toplamak istemiş idi. Fakat her taraftan bu meclise boykot yahut itiraz gösterildiğinden Ceneral Primo bununla da iş göremiyeceğini anlamıştır. Maahaza hükûmetten çekilmiyeceğini ve herçibadabat mevkiini muhafaza edeceğini söyliyordu. Maahaza son zamanlarda İspanya'nın umumî vaziyeti çok fenalaştığından ve bahusus kambiyosu son derecede düştüğünden nihayet Kral dahi müdahaleye lüzum göstermiştir. Madrid'ten son gelen haberler İspanya'nın eski kanunu esasinin yeniden tatbik mevkiine konulacağını ve ilkbaharda belediye intihabatının ve temmuzda umumî intihabatın icra edilerek 13 eylûlde yeni parlâmentonun intihap olunacağını bildiriyor. Bu haberler tahakkuk ettiği takdirde demokrasinin İspanya'da galebe eylediğine hükmolunmalıdır.

Muharrem Feyzi

İran tebaası

[Birinci sahifeden mabait]

bahsedilmektedir. İstanbul'da yalnız 400 kahve varken 19,000 çaycıdan bahsetmek tuhaftır. İstanbul'daki İranilerin adedi 3,000 i mütecaviz değildir. Türkiye hükûmeti kendi tebaasının hukukunu muhafaza maksadile bazı san'atları kendi tebaasına hasretmiştir, bu sebeple bazı İraniler memleketi terkederek gittiler. Fakat bu umumi mahiyete değildir, ve çok evvel vak olmuştur.»

Devlet Bankası

Hükûmet teklifatta bulunan Osmanlı Bankası müdürleri avdet ettiler

Maliye Vekili Saracoğlu Şükrü Beyle görüşmek üzere Ankara'ya gitmiş olan Osmanlı Bankası direktörleri dün şehrimize avdet etmişlerdir. Direktör M. Bele dün Paris'e gitmiştir. Bir kaç gün sonra tekrar şehrimize gelerek Ankara'ya gideceklerdir. Banka direktörleri Devlet Bankası hakkında Maliye Vekiline bazı teklifatta bulunmuşlardır. Hükûmet Devlet Bankası teşkilinin Türk dimağile kurulması hakkındaki prensibinde musırdır. Bununla beraber bu hususta vuku bulacak tekliflerin tetkik edilmesi pek tabiidir.

Müdafaai Milliye kara müsteşarlığı

Müdafaai Milliye kara müsteşarlığına Fırka kumandanlarından Fevzi

Fırtınadan

urlar Karadeniz'e ıkamıyorlar

akşam pek şiddetlenen ve esirini Karadeniz'de gösteren ün de devam etmiştir. Alman a göre, Karadeniz'den beklenivapurlar dalgaların şiddetinakın limanlara iltica etmişler, n gecikmişlerdir.

bandıralı Tiflis vapuru Bo6 mil mesafede Anadolu sahiin kara etmeğe mecbur olmuş li bir vaziyet aldığından Listimdat etmiştir. Vapuru kurin mahalli kazaya İngiliz banına tahliyesi gitmiştir.

niz'den dün akşam iki gaz miştir.

n hareket edenler ise Karazında toplanmışlar ve fırtıtünetine intizar etmekte budır.

nkü ekspres gecikti

t 15 te Sirkeci'ye gelmesi icap es 4 saat teahhurla saat 19 da

haç şeklini hatırlatacak gibi sasen bu, Atikalipaşa ve Fimilerindeki şekillerden alınşekli merhum mimar Kemaboğenmiştir. Bundan maada an'at cihetı asarı atika Enrafından da daimi surette mekte ve görülen hatalar rilmektedir.

amiri yaza kadar bitecektir. kurşunları bitmiştir. Cam ve miratı da devam etmektedir. afındaki duvarın delikleri ve kapıların geceleri kapabaşlanmıştır.

M. Karahan

Fırtına hasebile dün de hareket edemedi

Aziz dostumuz M. Karahan cenapları, evvelki geceyi Beyoğlundaki Rus konsolosanesinde geçirmiş, Karadeniz'de fırtına devam ettiği için, dün de gitmemiştir. Müşarünileyh, dün akşam geç vakte kadar konsolosaneden çıkmamıştır. Perapalas'a gitmesi ihtimaline mebni oteldeki dairesi tekrar emrine amade bulundurulmuştur. M. Karahan cenapları, Karadeniz'de fırtına sükûnet bulunca hareket edecektir. Derjenski torpidosu Büyükdere'de demirlemiştir.

İsmail Hakkı Pş. nın avdeti parasızlığına hamlediliyor

Mülga Harbiye Nezareti Levazımatı umumiye reisi İsmail Hakkı Pş. dün Ankara'dan avdet etmemiştir. Pş. nın cuma günü öğleyin Tokatlıyan'dan bir valizle ayrıldıktan sonra otomobille Sultanahmet'te Üçler mahallesinde bir tanıdığının evine gittiği, 20 dakika sonra başka bir otomobille köprüye inerek motörle Kadıköy'üne ve otomobille Pendiğ'e giderek oradan trene biletsiz bindiği anlaşılmıştır.

Pş. nın ecnebi bir grup namına hareket ettiği hakkındaki haberler doğru değildir. Paşanın daha ziyade, parasının azalması üzerine vaziyeti maliyesini ıslah edecek hususî teşebbüslerde bulunması muhtemel addedilmektedir.

SON TELGRAFLAR

İsmail Hakkı Pş.

Memlekete usulü dairesinde gelmiş

İaşe Diktatörü 150 liklerden olmadığı için affı umumiden istifade etmiştir

Ankara 22 (Telefonla) — Tahkikatıma nazaran topal İsmail Hakkı Paşa buraya kendisine ait bazı işleri takip için gelmiştir. Mumaileyh 150 lik listeye dahil olmadığı gibi hükûmet te affı umumî ilân etmiş ve sabık Levazım Reisi de usulü dairesinde müracaat ederek usulü dairesinde gelmiştir. Burada bir kaç gün kaldıktan sonra avdet edecektir.

İsmail Hakkı Paşa burada yeni sinema idaresinde bulunmuş olan Hayri Bey tarafından karşılandı. Yanında fazla eşya yoktur. Doğruca Akköprü'de Hamit Beyin çivi fabrikasında sabık levazım Paşalarından birine misafir olmuştur.

Ankara Vilâyet Fırka kongresi toplandı

Ankara 23 (Telefonla) — Fırka Vilâyet kongresi bugün toplandı. Fırka müfettişi Ali Nazmi Bey tarafından aza şerefine bu akşam bir ziyafet verilecektir.

Millî Tasarruf cemiyetinin dünkü içtimaı

Ankara 22 (Telefonla) — Millî Tasarruf Cemiyeti heyeti idaresi bugün ziraat bankasında toplanarak cemiyetin tarzı faaliyeti hakkında müzakeratta bulunmuştur.

İbrahim Tali Bey Dahiliye Vekiline izahat verdi

Ankara 22 (Telefonla) — İbrahim Tali Bey Dahiliye Vekili Şükrü Kaya Beyle Vilâyatı Şarkiyedeki faaliyet hakkında iki saat kadar görüştü. Mumaileyh muhtelif Vekâletlerdeki işlerini takip ettikten sonra bir kaç gün sonra avdet edecektir.

B. M. meclisinde

Ankara 22 (Telefonla) — B. M. M. yarınki içtimaında Kırklareli meb'usu Fuat Beyin, çocukların umumî sinamalara girmemeleri hakkındaki lâyihası ile gümrük müzeyyel knunun 5 inci maddesinin tadili hakkındaki lâyihayı müzakere edecektir

Hariciye Vekilini ziyaret

Ankara 22 (Telefonla) — Bulgar sefiri ile Çin Delegesi bugün Hariciye Vekili Tevfik Rüştü Beyi ziyaret etmişlerdir.

Bandırma hattında bir müsademe

İzmir 22 (A.A.) — Bandırma'dan İzmire gelen posta treni 2 numaralı katarla dün gece Manisa'da makasçının yanlışlığı yüzünden müsademe etmiştir. Bir kaç hafif yaralı vardır.

İzmir ticaret odası intihabatı

İzmir 22 (A.A.) Ticaret odası müntahibi sanileri intihabatı dün bitmiştir. Tasnif neticesinde Cumhuriyet Halk Fırkası namzetleri kazanmışlardır.

Avusturya Alman millî marşını kabul etti

Viyana 22 (A.A.) — Nazırlar meclisi millî marş olarak güftesi değiştirilmek şartile Alman resmî marşını kabul etmiştir.

Rusya'nın yeni Afgan Sefiri

Moskova 21 (A.A.) — Rusya'nın yeni Afgan sefiri Stark Nadir Hana itimatnamesini takdim etmiştir.

Alman Maliye Nazırı istifa etti

Berlin 21 (A.A.) — Almanya maliye nazırı istifasını vermiş ve istifa Reisicumhur tarafından kabul edilmiştir. Maliye müsteşarı Popitz de kendi talebi üzerine nezaret emrine alınmıştır.

Lehistan - Romanya adlî müzakerat mukavelesi imzalandı

Bükreş 21 (A.A.) — Lehistan ile Romanya arasında aktedilmiş olan mütekabil adlî müzaherat ve konsolosluk mukaveleleri imza edilmiştir.

Adlî beyanname

Mer'iyet müddeti hitam buldu

Vazifeleri biten Avrupa'lı müfettişlerden başka sahada istifade edilecektir

Ankara 22 (Telefonla) — Vazifeleri biten Adlî müşavirler şehrimize geldiler ve Adliye Vekili Mahmut Esat Beyi ziyaret ettiler. Lozan'da imzalanan adlî beyannameye nazaran bunların müddetleri bitmiştir. Kendilerinden başka sahada istifade edilmesi muhtemeldir.

Ankara müzakeratı

Atina mehafili netice hakkında nikbin görünüyor

Atina 21 (Hususî) — Ankara - Yunan sefiri M. Polihroniyadis Tevfik Rüştü B. ile mükâlemelerine devam ettiğini telgrafla Hariciye nezaretine bildirmiştir.

Sefir mükâlemelerin neticesinden nikbinlikle bahsediyor. Hariciye Nezaretinden verilen malûmata göre mübadele mes'elelerinin toptan halline çalışılmaktadır. Yunan sefiri bu hususta Ankara'da müsait temayülât mevcut olduğunu bildiriyor. Yarın Enis B. Yunan Hariciye nazırile tekrar görüşecektir. Selâhiyettar mehafil bu mülâkata bir ehemmiyeti mahsusa atfediyor.

Salâhiyettar mehafilde hüküm süren kanaate göre Türk - Yunan müzakeratı zeminin günden güne temizlendiği merkezindedir.

Atina mehafilinin kanaatine göre bu defaki müzakere hüsnü intaç edilecektir.

Makedonya'da kış

Atina 22 (Hususî) — Bütün Makedonya'da pek şiddetli bir kış hüküm sürmektedir. Fasılasız kar düşmektedir. Bazı yerlerde tipi halindedir. Hudut muvasalaları kesilmiştir.

Bitlis'te kar

Bitlis 22 (Hu. Mu.) — Dün buraya kar yağdı. Bugün hava açıktır.

İzmir Tayyare Cemiyetindeki sui istimal mes'elesi

İzmir 22 (Hu.Mu.) — Tayyare cemiyetindeki sui istimal hadisesi için dün tayyare cemiyetinde ve mutemet Salih B. in iştirakile bir toplantı yapılmıştır. Tayyare cemiyeti reisi Şevki B. içtimaa riyaset etmiştir. Hesap için beyanname neşri umumî merkeze bırakılmıştır.

Müdür Durmuş B. davete icabet etmemiş Muhasebeci Ahmet B. verdiği cevapta alınının açık olduğunu söylemekte ise de para aldığı muhakkaktır. Çiftçi Necati B. Ankara'dan avdetinde bey'iyeden para aldığı rivayetini tekzip etmiştir.

Makdonald kabinesi müşkül vaziyette

Londra 21 (A.A.) — Hükûmetin geçen perşembe günü mecliste kazandığı zayıf ekseriyet müzakere edilen lâyiha üçüncü kıraatinde reye konulduğu zaman alınacak neticeler hakkında kendisini endişeye sevketmektedir.

Amele fırkasına mensup bir çok meb'usların intihap dairelerindeki taraftarlarını yeni intihabat ihtimalinden haberdar etmiş oldukları söylenmektedir.

Berlin şehrinin idaresi değişti

Berlin 21 (A.A.) — Brandeburg eyaleti valisi Berlin Şehreminine Prusya hükûmeti namına gönderdiği bir tezkerede Berlin şehrinin idaresinin bugünden itibaren Prusya hükûmeti nezareti altına geçtiğini bildirmiştir. Bu tezkerede bazı malî ahkâm da vardır. Bu tedbir belediye meclisinde ve Berlin'in siyasî mehafilinde büyük bir heyecan uyandırmıştır.

Fransa'da malî sene 1 nisanda başlıyacak

Paris 21 (A.A.) — Meb'usan meclisi malî senenin 15 teşrinisanide başlaması hakkında sosyalistler tarafından verilen tadil takririni 265 muhalif reye karşı 330 reyle reddetmiştir, ve malî seneye mebde olarak 1 nisan tarihini tesbit eden hükûmet teklifini el kaldırmak suretile kabul eylemiştir.

Mübadele heyetinde

Tasarruf için bazı memurlar açıkta bırakılıyor

Ankara'da tanzim edilen asgarî kadro şehrimize tebliğ edilmemiştir

Ankara'da bulunan Mübadele başmurahhasımız Tevfik Kâmil Bey tarafından, komisyondaki Türk heyetine ait yeni bir kadro tanzim edildiği, 6 sı 6ıncı tali mübadele komisyonunda olmak üzere 21 memurun açıkta kaldıkları, müşavirlerin ikiye tenzil ve ahiren ihdas edilen heyetimiz kâtibiumumiliğinin de lâğvedilmiş olduğu Ankara'dan gelen bir telgrafta bildirilmiştir. Komisyonun umumî tasfiyesine başlangıç mahiyetinde olduğu kaydedilen bu yeni kadro hakkında henüz şehrimize tebligat yapılmamıştır. İkinci mübadele murahhasımız Nebil B. dün kendisile görüşen bir muharririmize demiştir ki:

«— Ötedenberi mümkün olduğu kadar tasarruf temini gayesini istihdaf ediyoruz. Mamafi, heyetimiz reisinin Ankara'da yeni bir kadro hazırladığından haberdar değilim ve henüz buraya tebligat yoktur.»

Heyetimizde halen Mithat, Kerim, Muvaffak, Muammer Raşit Beyler müşavir olup kâtibi umumi de Zeki Hakkı Beydir.

Bir tahkir davası

Beyoğlu sulh hakimini ifayi vazife esnasında tahkir edenler mahkûm oldu

Beyoğlu Sulh hâkimi Hamdi Beyi ifayi vazife halinde tahkir maznun Marika, Nazmiye ve Alinin muhakemelerine dün İkinci ceza mahkemesinde devam edilmiştir.

Evrakı davaya göre hâkim Hamdi B. Marıko'nun evinin tahliyesi hakkındaki tahliye kararını icra ve infaz için Marıko'nun evine gitmiştir. Bu esnada Marika hâkimi «Allah belânızı versin, siz Allahtan korkmaz mısınız, bu evrakı uydurmussunuz!» Diye tahkir etmiş ve ismi hüviyeti sorulduğu esnada galiz ve müstehçen kelimeler söylemiştir. Ayni evde oturan Ali de zevcesi Nazmiye'nin teşvikile hâkime hitaben «sen kim oluyorsun, ne hakla karıma baston kaldırıyorsun!» Demiş ve hükmün icrasına filen mümanaat etmiştir.

Alinin vekili müdafaasını hazırlamak üzere davanın istimhalini istemiş ise de heyeti hâkime bu talebi kabul etmemiş ve avukat alelâcele müdafaasını serdetmek mecburiyetinde kalmıştır.

Biraz sonra heyeti hâkime kararını tefhim etmiştir. Kararda Nazmiye Hanımın beraatine Marika veAli'nin üçer ay hapislerine ve 100 er lira cezayi nakdî itasına, cürümler ifayi vazife halinde yapıldığından cezaların artırılarak dörder ay hapislerine ve 13 er liralık cezayi nakdî itasına karar verilmiştir. Maznunlar bir hafta zarfında kararı temyiz edebileceklerdir.

Maarifte ve mektеplerde

Edirne maarif emini

M. Vekâletinden verilen bir emir üzerine Edirne Maarif Emini Besim Beye işten el çektirilmiş, yerine vekâletten Erkek lisesi müdürü Esat Bey tayin kılınmıştır. Besim Beyin işten el çektirilmesinin geçen hafta Edirne'den avdet eden müfettişi umumi Tevfik Beyin yaptığı tahkikat neticesinde olduğu anlaşılmaktadır. Besim B. emrin vürudu günü Ankara'ya hareket etmiştir.

İnhisarlarda

Şeker ve petrol inhisarlarında vazifelerine nihayet verilen memurlar

Şeker ve petroldan alınacak inhisar resmi yeni gümrük tarifesi mucibince gümrüklerde alınacağından, bu idarenin beş kişiden mürekkep heyeti teftişiyenin vazifesi bu ay başından itibaren nihayet bulacaktır.

Tasfiyeye maruz kalacak memurlara dörder aylık nisbetinde ikramiye verilecektir. Bundan böyle nisana kadar da gayet dar bir kadro ile idare edilecek ve ondan sonra muamelât Rüsumat idaresine devredilecektir.

İngiltere'nin Moskova sefiri itimatnamesini verdi

Moskova 21 (A.A.) — İngiliz sefiri Sör Esmund Ovey itimatnamesini takdim etmiştir.

Şaka değil 322, millyon lira!

Altı senede harice verdiğimiz milyonların yalnız bir kısmıdır!

Peynir ve tereyağı
4,5 milyon lira

Mahrukat
11 milyon lira

Balık
2 milyon lira

[Birinci sahifeden mabait]

diği bu mevada altı senede verdiğimiz paralara bakınız:

Aşağıdaki rakamlar Türk lirasıdır

İthal edilen eşyanın cinsi	Altı senelik yekûn
Taze, tuzlu, kuru et	30,500
Jambon, sucuk, dil	612,500
Tereyağı	1,713,000
Peynir	2,855,000
Balık	1,217,000
Balık konservesi	833,000
Hububat	79,351,000
Sebze ve meyve	12,783,500
Kahve	24,206,500
Çay	8,396,000
Reçel, şekerleme	78,500
Kolonya, lâvanta	252,000
Şarap	419,000
Susam yağı	5,997,500
Keten tohumu yağı	1,031,000
Kuru deri	13,016,500
İşlenmiş deri	6,946,500
Cilâlı deri	7,858,000
Kösele	9,843,000
Ayakkabı	694,500
Bakır boru	887,000
Gant	466,500
Deri eşya	1,277,500
Tavşan kürk derisi	1,022,500
Beyaz ve boyalı tilki	422,000
Diğer deriler	360,000
Tuvalet levazımı	200,000
Pamuklu eşya	81,000,000
İp	3,175,500
Kenevir kilim ve saire	843,000
İpekli eşya	11,586,000
Yünlü eşya	29,000,000
Kravat	326,000
Mahrukat	10,928,000

Bu rakamlara bakınca bir hakikat meydana çıkıyor ki o da iktisadî mücadelede çok esaslı bir yol takip etmek lâzım geldiğidir. Filhakika ipek çorap, muz, tuvalet eşyası gibi göze çarpan fakat hakikati halde mühim olmıyan ithalâtımızı azaltmakla bu mücadelede muzaffer olmak kabil değildir. Bu hakikati anlamak için en çok ithal ettiğimiz mevada bir nazar atfı kifayet eder. İthalâtımızın en mühimmi 81 milyon liramızı çeken pamoklu eşyadır. Bu pamuklu eşyayı lüzumsuz ve lüks addetmek mümkün müdür? Elbette değildir. Şu halde mutlaka pamuklu mensucat fabrikaları yapmağa muhtacız. Eğer senelerdenberi iyi düşünülmüş bir iktisat siyasetimiz olsaydı, elbette bu fabrikamız olurdu. Yalnız pamuklu eşyanın değil en fazla ithal ettiğimiz her nevi mevadın dahilden imal ve istihsaline çalışılır.

Şimdi artık gözümüz açıldıktan sonra yapılacak şey şudur: Yukarıdaki istatistiğe bakarak en çok paramızı çeken şeyleri memleketimizde yetiştirmeğe çalışmak. Bunlar da pamuklu eşya (81 milyon), hububat (79 milyon), yünlü eşya (29 milyon), sebze ve meyve (13 milyon), deriler ve kösele (37 milyon), mahrukat (11 milyon), balık ve balık konservesi (2 milyon) tereyağı ve peynir (4 buçuk milyon), ipekli eşya (11 buçuk milyon), susam yağı (6 milyon) ilâh...

İşte bu gibi en çok paramızı çeken mevadı yetiştirmeğe veya yerlerine başka şeyler ikame etmeğe çalışmalıyız. Hahve ithalâtımız da 24 milyon lira ile hayli korkunçtur.

Yukarıki rakamlar arasında demir ve demir mamulâtı yok ki o da pek mühim bir servetimizi harice çekiyor!

Mücadelenin muvaffak olması için şuurlu olması lâzımdır. Bunun için de en fazla para verdiğimiz maddelerin memleketimizde istihsal ve imaline çalışmak mecburiyetindeyiz.

Susam yağı
6 milyon lira

İpekli eşya
4,5 milyon lira

Sebze ve meyva
13 milyon lira

Günün İlhamı

Edebiyatta ahenk

(Vâ - Nu) Bey arkadaşımı[z] kaç gün evvel Akşam'da çık[an] makalesinde, ahenk «ryt[hme]» denilen san'atın - eski devir[lerile] bazı yeni devir edipl[erin] telâkkilerine mugayir olarak [e]debiyatta ehemmiyet veri[lmediği,] bir kıymeti haiz olmadığını [söylü]yor ve diyor ki:

«Bir zamanlar edebî yazı[larda] «rythme», yani derunî ahe[nk] ramak moda hükmüne gir[mişti.] Bu olmadı mı idi, san'atkâr, [ka]le kuş tutsa, cevahir yumu[rtlasa] beş para etmez addedilirdi. [Diğer] meziyetleri hiçe sayılır, hari[ci] edebiyat tutulurdu...»

Şüphesiz ki, bir yazıdan b[ekle]nen yegâne meziyet, ahen[kten] ibaret olmadığı gibi, ahenkt[en mahrum o]lan her yazının bütün meziy[eti] haiz olduğu da iddia edilem[ez.]

Ahnek denilen edebî san['at] yazının okurken kulakta ho[ş bir] tesir bırakmasından, yani ses[lerin] birbirlerile iyi bir surette ç[atış]masından ibaret olduğu ma[lûm]dur. Bu itibarladır ki, samia[yı ta]zap veren bir yazı, fikrî ve [edebî] bir kıymeti haiz olsa bile, [o] zevkimizi temin edemez. [Ya]zı, fikirden ve histen [ev]vel kulağa hitap eder ve k[ulak] vasıtası iledir ki, ruhun deri[n]lerine dalarak haiz olduğu e[debî] kıymeti gösterebilir.

(Vâ - Nu) Bey diyor ki: «... lak kelimelere istinat eden [yazı]lerin ömürleri pek kısadır.»

Buradaki «parlak kelime[ler]den maksat, ahengi haiz olan[lar]ler ise, denilebilir ki, boş b[ir fi]kir, ne derece ahenktar cüm[le]le ifade edilirse edilsin, hiç [bir] kıymet kazanamaz; belki bi[lâ]tün soğuk düşer. Fakat mev[zuun] ruhunu canlandıran ahe[nk] - hakikî manasile - edebî ya[zı]daki rolü nasıl inkâr edilebi[lir?]

Şiddet, rikkat, sevinç, ıztı[rap] gibi muhtelif his ve heyecan[ları]mız, ancak ahengin şuh ve şa[tır] veya hazin ve muztarip mu[siki]ile ifade edilebilir. Ne kada[r e]sursuz, ne kadar kuvvetli v[e] ciz olursa olsun, ahnekle sü[slen]miyen bir üslûbun edebî bir [kıy]met kazanması çok güçtür.

Bunun içindir ki, eski şairl[er a]henge fazla ehemmiyet verm[işler] ve bunda hakkile muvaffa[k ol]muşlardır. Nef'inin o tanna[n üs]lûbu, Nedim'in kıvrak ve şa[tır] şiirleri, Fuzuli'nin o muhteşe[m ve] vakur gazelleri ahengin cazi[besi]ne büründükleri içindir ki, [şair]ların edebî heyecanlarının [ter]cüma[nı] bai olmuşlar ve asırların [e]zevkine tahakküm edebilm[işler]dir.

Ahenk, mevzuu üslûpta ca[nlan]dıran bir san'attır. Üslûpta a[ran]lacak evsaf, ahenkle beraber [sela]hat, vuzuh, icaz gibi bir t[akım] keyfiyetler olmakla beraber, [üs]lûbun en kıymetli malze[mesi] ahenktir.

Ahenk.. Ahenk.. Ahenk.... kelimenin söylenişinten bile, [ku]lakları okşıyan bir musiki [his]setmiyor musunuz?..

Agâh İzz[et]

Tahdidi teslihat

Fransa kara, deniz, hava teslihatının birbirlerinden ayrılmaması lâzım geldiği fikrinde

Paris 21 (A.A.) — Fransa hükûmeti İngiltere'ye gönderdiği bir muhtırada Fransa'nın bahri teslihatın tahdidi mes'elesine mütealiik umumî noktai nazarını izah etmiştir. Bu muhtırada bahrî tahdidi teslihatın Akvam Cemiyeti tarafından halloiunması lâzımgelen umumî tahdidi teslihattan bir cüz olduğu, kara, deniz ve hava teslihatının birbirine bağlı addedilmesi icap ettiği beyan olunmaktadır. Fransa'nın istiyeceği harp gemilerinin miktarı millî müdafaasına ait ihtiyaçlara istinat edecektir. Bahrî tesl'hat mes'elesi alâkadar memleketlerden her birinin muhtaç olduğu emnüselâmet teminatına göre nazarı itibara alınmalıdır.

Paris 21 (A.A.) — Londra konferansı hakkındaki Fransız notasına İtalya hükûmeti tarafından verilen cevap M. Brian'a tevdi edilmiştir. M. Briand decektir. Bahrî teslihat mes'elesi alâ- bulunmamıştır.

Çin ihtilâli

İngiltere, Fransa, Japonya ve Amerika konsolosları tahkikat yapmağa muvaffak olamadılar

Tokyo 21 (A.A.) — İngiltere, Fransa, Japonya ve Amerika'nın Harbin konsolosları Mançuri'deki vaziyet hakkında tahkikat yapmak üzere hususî bir trenle Mançuri şehrine gitmek istemişler, fakat Haylar'ın 75 mil cenubu şarkisinde kâin Mientuho'dan ileri geçmeğe muvaffak olamıyarak öğleden sonra Harbin'e dönmüşlerdir. Konsolosların tahkikat yapmak tasavvurunun ne Çin, ne de Sovyet memurlarının hoşuna gitmediği haber alınmıştır.

Şankhay valisinin şartları

Londra 21 (A.A.) — Şankhay'dan bildiriliyor: Şankhay valisi Yenhsisham tamimen gönderdiği bir telgrafta Yankçe nehrinin şimalinde bulunan orduları mürakabesi altına almak şartile Nanken hükûmetine müzaheret göstereceğini beyan etmiştir.

Bugünkü hava

Kandilli Rasatnesinden verilen ma[lûma]ta göre tazyik, dün sabah saat 7 de 7[..] 14 te 761 idi

Rüzgâr poyrazdan esmiş, sür'ati sa[niye]de 13 metreye kadar çıkmıştır.

Hararet ise azamî 5, asgarî 4 derec[e]

Dün sabahtan itibaren 7 milimetre [irti]faında yağmur yağmıştır.

Bugün rüzgâr gene poyrazdan e[sip] hava kapalı olacaktır. Yağmur da m[uhte]meldir.

Tefrika numarası: 11

Mahmut Yesari

Sabbek, Nuran'ın her hareketini; görünüşte kayıtsız hissini veren, lâkin hakikatte çok içten bir dikkatle süzüyordu.

Nuran, gardrobun alt çekmesinden çıkardığı küçük atlas çorap bohçasını yere koydu, renk renk ipek çoraplardan bir tanesini seçti ve bohçayı olduğu gibi bıraktı. Lavabonun kapaksız yan gözünde dizi dizi duran iskarpinleri karıştırdı, rengi esbaba uyabilecek bir çifti bulup çekti:

— Sabiş, bir şey söylemiyordu?

— Çabuk giyin, seni lâkırdıya tutmak istemiyorum.

— Hayır... Bugün düşüncelisin.,

Sabbek, omuz silkti:

— Değil... Başım ağrıyor...

— Eter fazla kokladınsa?

— İhtimal...

Hayır! O, ne Eter koklamış, ne de başı ağrıyordu! Orada, Nuran'ın hazırlanmasını seyrederken hastalanmıştı. Ağrıyan başı değil, kalbi idi. Ne zaman arkadaşının yatak odasına girse, meçhul, karışık ümitlerle renklendirilmiş çiçeklendirilmiş, ışık ışık yanan hülyaları sönüp, solup, sararmağa başlar, ta içinde onulmaz çöküntüler duyardı.

Nuran'ın odasında gördüğü her şey, kendi evini, kendi odasını hatırlatırdı. Ceviz yatak odası takımı, Sabbek için, bir gelin odası hayaline bile giremiyecek şeylerdendi. Yerdeki halı, tavandaki elektrik avizesi, lavabonun üzerindeki boy boy kesme billur kolonya, lavanta şişeleri, maroken mahfazalı manikür takımı, odanın karışıklığı arasında birden göze çarpmıyan ve her biri ağır, pahalı, süslü eşyalar, Sabbek'in gözüne pek görünmiyor, birini, fazla içi çekip özlemiyordu.

Nuran, kat kat elbiseler arasından, giyeceği «tuvalet»i seçerken, Sabbek evdeki bir tanecik yedek bluzunu gözünün önüne getiriyordu. Nuran, renk renk ipek çoraplar arasından birini nazla, istiğna ile beğenirken, Sabbek, söküğünü annesine ördüttüğü iplik karışık adi ipek çorabına bakıyordu. Nuran, dizi dizi duran iskarpinler arasından esvabına uygun düşecek renktekini çekip alırken, Sabbek, tabanına yama vurulmuş, ökçeleri çarpık iskarpinlerini hazin hazin düşünüyordu.

Nuran, altın bilek saatini takarken:

— Sabiş, dedi. Neye somurtuyorsun? Bugün neş'en yok!

Sabbek, gülmeğe çabalıyordu:

— İki saatte giyiniyorsun. Bir de konuşacak olursam, sokağa ancak gece çıkabileceğiz.

Nuran, çantasını da almıştı:

— Hazırlandım. Daha da dünya kadar vaktimiz var.

— Yer bulacağımızı hiç ümit etmiyorum.

— Sen merak etme, a iki gözüm; bugün koltuktayız.

Sabbek, arkadaşının gözlerinin içine baktı:

— Kamin koltuğundayız?

— Cici annem, loca tuttu, anlıyor musun?

Nuran, Sabbek'in isteksiz duruşu ile alay etti:

—Cici annem, gelirse, sereserape oturup konuşamayız diye mi, kuruntu ediyorsun?

Sesini yavaşlattı, fısıldamağa başladı:

— Annem de, cici annem de hep komedileri severler. Acıklı bir oyunsa gitmiyelim, içim götürmez, diyorlar. Bugün annem, bey babamla büyük halama gittiler. Cici annem, sinemayı sordu, komedi! Dedim. Bir loca bileti aldırttı. Anlıyor musun? Birinci partido onun canı sıkılır, kalkar, eve döner. Yanımız da dadım da yok. Bizbize kalırız.

Bu, buluş Sabbeği neş'elendirivermişti:

— Nasıl da akledersin Nora!

Arkadaşına derin bir takdirle bakarak gülümsiyordu. Nuran, bu takdiri daha fazla haketmek istiyen bir sokulganlıkla:

— Daha başka havadislerim de var, Sabiş, dedi. Radyo aldık.

— Yok canım!..

Ayar edemeyiz, bozarız, diye bey babam, radyo almıyordu. Haldun, ayar etmesini, merkezleri aramasını iyi biliyormuş. O gelip bize öğretecek...

Sabbek, yanakları penbeleşerek kekeledi:

— Ben bulunamıyacak olduktan sonra...

— Neden Sabiş?

—Kostümüm yok! Daha yaptıramadım ki... Bu kıyafetle gelmek istemem.

— Sen, her şeyi gözünde büyültü[yor]sun.

— Haldun Bey, çok şık, çok ele[gan.] İnsanı kritik eder.

Nuran, Sabbeğin çenesini tut[tu,] sıktı:

— Dedim ya, gözünde büyültüyo[rsun.] Halduna, çirkin denmez, orta güzel bir genç, fakat öyle uçuyor şık, ne elegan değil... Bir kere kıyafetile [ha]resinde ahenk yok... «Duğlas» a [ben]zemek hevesinde, sonra da bıyıkla[rını] «Menjou» gibi bırakıyor...

Sabbeğin gözleri kamaşır gibi ol[muş]tu:

— O noktadan münakaşa etmiye[lim.] Ben Haldunun alnını, «John Gilbe[rt]»in alnına benzetiyorum.

Nuran, omuzlarını sıkarak fıkırd[adı:]

—Ah, senin bu hastalığın Sabiş! [Has]sen, hastasın!

— 4 —

Sinemanın kapalı yerlere mahsu[s ...]lak koku sinmiş locasında, Nur[an,] cici annesi Behiye Hanımefendinin [diz]leri, romatizma sancılarile iğnelenm[...]

— Mbadi var —

ANADOLU'DA "CUMHURİYET„

Trabzon'da muhtelif tetkikat

abzon'da elektrik mazotla değil, kuvvetli su ile istihsal ediliyor

bzon 8 (U. M.) — (Karadeniz) deeri şehirlerimiz gibi Trabzon'da ktrik tesis edilmiş. Çok şükür ki aki elektrik Samsun'daki gibi ve k yerlerdeki gibi mazotla değil tli bir su ile istihsal ediliyor. Bilki mühendislerimiz, belediyeleri tesisatı yaparken neden memmizdeki mevaddı mahrukayı düyorlar?

le, benzin, mazot var mı, çıkan nların yerine ne giriyor? Hiç bunı düşünen yok!

af değil mi Karadeniz sahilindeki erimizin elektriklerini yapan ran şirketinin mühendisi Mösyö an ile görüştüm, o da kömür, su, le müteharrik makineleri bizim aha şayanı tercih görüyor, (fakat palım, efendim, belediyeleriniz, ndisleriniz gazla müteharrik mari istiyorlar!) Diyor.

bzon elektriği takriben (600,000) malolmuş, fakat çok esaslı ve eleri su ile müteharrik olduğu ince çok ucuza çıkmıştır. Sermayeişin iptidalarında çok sıkıntı ierse de yavaş yavaş genişleme onaları artmağa başlamıştır.

zon'da şayanı bahis bir teşek (Trabzon Liman Şirketi) dir. ket her yerdeki emsalinden fazla kete müfit olmuştur. Kuvvetli erile, tahmil tahliye işlerindeki e seri mesaisile halk bu şirketten emnundur.

* * *

ün Trabzon'dan ayrılacağım. Eski bir arkadaşım olan Tütün inhisar idaresi mürakibi (Tufan) Bey; sabah erken (Kafkaspalas) oteline geldi. « - Seni; bir yere götüreceğim, kalk gidelim» Dedi. Beraber gittiğimiz yer Trabzon'un Balık pazarı, Mumhane iskelesi idi. Her biri beşer, sekizer okkalık levrekler, yığınlarla hamsiler kumların üzerinde yatıyordu.

Hamsinin okkası yedi buçuk kuruşa, levreğin okkası yirmi kuruşa idi. Şu, İstanbul'da okkası iki liraya olan levrek!.. Bilmem ki bu mebzul balıkları nefaseti yalnız Karadeniz'e mahsus olan balıklarımızı konserve yapmak, hariçte, dahilde sarfetmek Diyarıbekir,lere, Van'lara kadar bakkallarımızın dükkânlarını dolduran haricin balık konservelerini artık almamak bize ne vakit nasip olacak!.

* * *

C. H. F. sının Trabzon'daki mutemedi çok değerli ve çok sevimli Celâl Bey lûtfen beni teşyi için otelime kadar zahmet edip geldiler. Hava bozuk ve yağmurlu, çok korktuğum deniz benim gibi korkanlar için çok dalgalı... Bir haftadanberi rahatça kaldığım temiz otelimden, Kafkaspalastan ayrılacağım için adeta üzülüyorum. Buradaki oteller diğer yerlere nisbetle hem ucuz, hem temiz.. Ah! Bilhassa Samsun gibi çok mühim bir şehrimizde bu otel derdi, ihtiyacı ne büyüktür. İnşaallah Samsun'un çok faal valisi Kâzım Paşa bu ihtiyacı da tatmin eder.

A. Fuat

Müteferrik haberler

Tayyare şehitleri ihtifali programı

are şehitleri ihtifali programını tmekte olan heyet C. H. Fırkasında ederek yapılacak ihtifale ait proikmal etmiştir.

Fennî tavukçuluk

leket istihsalâtını arttırmak çareledüşünüldüğü bugünlerde yumurta ını çoğaltmak maksadı ile tavuk n ıslahı da ehemmiyetle nazarı e alınmakta olduğunu ve bu hususta li bir cereyanın mevcudiyetini uniyetle görüyoruz.

cümleden olmak üzere Ankara'da miyetin teşekkül ettiği geçenlerde ştı. Haber aldığımıza nazaran Gazi i Müdiriyeti ve Ankara ziraat meksene tavuk cinsinin ıslahına kat'i teşebbüs ve bütün dünyada en murtlıyan beyaz Legorn cinsi tavuk ozlardan Rüsumat Tatbikat mektebi li coğrafiya muallimi ve tavuk müısı Nurettin Beyin Kızıltoprak'ta, bağçesindeki fennî tavukhanesinühim miktarda mübayaa etmişlerdir.

Mektep inşaatında yerli kiremidi kullanılacak

Encümeni Daimii Vilâyet dün Vali Vekili Muhittin Beyin riyasetinde içtima ederek bazı mukarrerat ittihaz etmiştir. Bu meyanda mekteplere lâzım olan kiremidin yerli malından satın alınmasına karar vermiştir.

İbrahim Beye ameliyat yapıldı

Bir çok zamandanberi rahatsız bulunan Bilecik meb'usu İbrahim Beye Operatör Halil Sezai Bey tarafından Fransız hastanesinde bir ameliyat yapılmış ve muvaffakiyetle neticelenmiştir. İbrahim Bey bir kaç güne kadar hastaneden çıkacaktır. Vali ve Şehremini Muhittin Beyle C. H. F. müfettişi Hakkı Şinasi Pş. ve bir çok zevat Fransız hastanesine giderek İbrahim Beyi ziyaret etmişlerdir. İbrahim Beye âcil şifalar temenni ederiz.

Riyaseti Cumhur daire müdürü Vali B. nezdinde

Riyaseticumhur daire Müdürü Hasan Rıza Bey dün Vali vekili Muhittin Beyi ziyaret etmiştir.

Karilerimize müjde!.

KÜÇÜK İLÂNLARIMIZ

Yeni sene başından itibaren küçük ilânlar kabulüne başlıyoruz

Karilerimize bir hizmet olmak üzere 1930 senesi kânunusanisinden itibaren gazetemizde bir "KÜÇÜK İLÂNLAR„ kısmı ayıracağız.

Gazetemize verilecek bir küçük ilân on binlerce nüshaarla memleketin her tarafında okunacak ve karilerimiz bu suretle alâkadarlarla temasa gelip müşküllerini halledebileceklerdir.

"KÜÇÜK İLÂNLAR„, yalnız şehir dahili için değil bütün memleket ve hatta ecnebi memleketler için kullanılabilecek çok emin, o nisbette çok ucuz bir tedbirdir.

İşçi mi istiyorsunuz? Herhangi bir müessesede iş mi arıyorsunuz? "Cumhuriyet„ e bir küçük ilân veriniz. Bu, arzunuzun teminine kâfi gelecektir.

Satılık ev veya yazıhane eşyası, kiralık ve satılık ev, dükkân, mağaza, apartıman, otomobil ve saireniz mi var? veyahut böyle bir şey kiralamak veya satın almak mı istiyorsunuz?

"Cumhuriyet„ in "KÜÇÜK İLÂNLAR„ı imdadınıza yetişecektir. Hemen bir ilân veriniz.

"KÜÇÜK İLÂNLAR„ biz ve karilerimiz için ticarî bir mahiyette olmıyacaktır.

"Cumhuriyet„ in "KÜÇÜK İLÂNLAR„ a sahifelerini açması sırf okuyucularını ve bilhassa ihtiyaç erbabını matluplari olan neticeye en kısa yoldan eriştirmektir.

"KÜÇÜK İLÂNLAR„ her sınıf karii buluşturup anlaştıran bir saha olacaktır.

"KÜÇÜK İLÂNLAR„ 1 kânunusaniden itibaren 15 kânunusaniye kadar meccanen gazeteye konulacaktır. Bunun için "CUMHURİYET KÜÇÜK İLÂNLAR„ memurluğuna müracaat edilmelidir.

"KÜÇÜK İLÂNLAR„ azamî beş kelimelik beş satırı geçmemeli ve ticarî şekilde, izdivaç, vefat, nişan, kabilinden ailevî mahiyette olmamalıdır.

15 kânunusaniden sonra "KÜÇÜK İLÂNLAR„ dan az bir ücret alınacaktır. Bu şeraiti pek yakında gazetemizde neşredeceğiz.

KÜÇÜK İLÂNLARIMIZI BEKLİYİNİZ!.....

VUKUAT

Bir arbede

Ankara bırahanesinde bir çalgıcı yaralandı

Evvelki gece Sirkeci'de Ankara birahanesinde büyük bir arbede olmuştur.

Parlak Hasan ve Mustafa birahanede bir masada; Kâzım ve kel Abdullah da diğer masada içiyorlarmış. Kâzım ve kel Abdullah sarhoş olmuşlar diğer masaya şişe bardak atmağa başlamışlardır. Bunun üzerine içerliyen Parlah Hasan tabancasını çekmiş yedi el silâh atmıştır. Bu esnada masalar iskemleler de fırlatılmıştır. Atılan kurşunlardan ikisi çalgıcılardan Mehmet Bilâl'e isabet etmiştir.

Hırsızlıklar

İskelede aşırılan gramofon

Yüzbaşı Arif B. in 100 liralık gramofonu Üsküdar iskelesinde meçhul bir hırsız tarafından çalınmıştır.

Bir evden dikiş makinesi çalındı

Nişantaşında yüzbaşı İrfan B.in evinden bir Singer makinesi çalınmıştır.

Bir zabıta memurunun evinde hırsızlık

Evvelki gece Eminönünde, üzerinde bir polis muşambası, elinde bir boğça bulunan bir şahıs, Polis ikinci şube devriyesi tarafından derdest edilmiştir.

Yapılan tahkikat neticesinde Rıza ismini taşıyan bu şahıs polis ikinci şube parmak izi memur muavini İbrahim Ethem Efendinin evinden bir muşamba ile bir boğça çamaşır çaldığını itiraf etmiştir.

Cerh vak'aları

Üsküdarda bir cerh

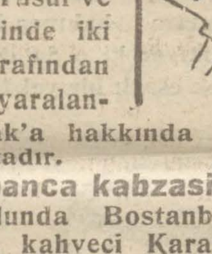

Üsküdar'da Nuhkuyusunda bakkal Fehmi efendi, evvelki gece evine giderken Yusuf ve İzzet isminde iki şahıs tarafından bıçakla yaralanmıştır. Vak'a hakkında tahkikat yapılmaktadır.

Tabanca kabzasile

Beyoğlunda Bostanbaşı mahallesinde kahveci Karakaş, Ahmet, Muammer aralarında kavga etmişler. Ahmet Muammeri tabanca kabzasile başından yaralamıştır.

İki kahvecinin kavgası

Evvelki gece saat 1 de Sirkecide Ankara oteli altında kahveci Sait, Güzel İzmir oteli kahvecisi Ali ile eski bir düşmanlık yüzünden kavga etmişler, Ali, Saidi bıçakla boğazından ve ensesinden yaralamıştır. Mecruh Cerrahpaşa hastanesine kaldırılmıştır.

Kalyoncu'da bir cerh

Kalyoncu'da kilise sokağında Marikanın evi önünde şoför Mustafa ile, jandarma Ahmet kavga etmişler, Ahmet Mustafayı bıçakla sol böğründen yaralamıştır. Mecruh Beyoğlu Zükûr hastanesine kaldırılmıştır.

Şoförler arasında

Beyoğlu'nda Panoramapalâs'ta şoför Recai, Kadri, İzzet, Seyfi içerlerken kavga etmişler, Recai yüzünden ağır surette yaralanmıştır.

Yankesicilik

Zabıtai belediye memurluğundan yankesiciliğe

Sabık Zabıtai belediye memurlarından Cafer Sadık Efendi Sirkecide Mehmet Selim Efendinin yankesicilik suretile cüzdanını aşırmıştır. Cüzdan eski belediye memurunun üstünde çıkmıştır.

Otomobil kazaları

Otomobil kazası

1924 numaralı otomobil Fındıklıdan geçerken Ortaköyde oturan Ahmet Osman Efendiye çarpmıştır. Ahmet Efendi başından ve sol bacağından mecruh olmuş, şoför kaçmıştır.

Yangınlar

Kumkapıda yangın

Kumkapı'da iskele caddesinde dün akşam zuhur eden yangın vaktinde yetişen itfaiye tarafından tevessüüne meydan verilmeden söndürülmüştür.

Seyrisefain

Merkez acentası: Galata Köprü başında. Beyoğlu 2362.

Şube acentası: Mahmudiye hanı altında İstanbul 2740.

İzmir-Mersin sür'at postası

(KONYA) vapuru 24 kânunuevvel salı 12 de Galata rıhtımından haraketle çarşamba sabahı İzmire gidecek ve akşamı İzmirden haraketle Antalya, Alâiye, Mersine gidecek ve dönüşte Taşucu, Anamor, Alâiye, Antalya, Kuşadası İzmire uğrıyarak gelecektir.

Ayvalık sür'at Postası

(MERSİN) vapuru 24 kânunuevvel Salı 17 de Sirkeci rıhtımından haraketle Gelibolu, Çanakkale, Küçük kuyu, Edremit, Bürhaniye, Ayvalığa gidecek ve dönüşte mezkûr iskelelerle birlikte Altunoluğa uğrıyacaktır. Gelibolu için yalnız yolcu alınır, yük alınmaz.

Mudanya postası

Cuma, pazar, salı, çarşamba günleri idare rıhtımından 9 da kalkar.

THEO REPPEN

Vapur acentası

Alman bandıralı (JUNO) vapuru 24 kânunuevvelde limanımıza gelecek ve Anvers ile Hamburg için eşyayı ticcariye tahmil edecektir.

Ayni zamanda İskandinavya limanları, Oslow ve Bergen için aktarmasız olarak emtea kabul edecektir. Fazla tafsilât için Galatada Mumhanede eski Loyd Hanında kâin acentalığına müracaat. Tel. B. O. 2274.

Hantalzade Tayyar vapurları

AYVALIK - İZMİR POSTASI

TAYYAR vapuru 23 kânunuevvel PAZARTESİ

Günü saat 17de Sirkeci rıhtımından hareketle [Gelibolu, Çanakkale Bozcaada, Küçükkuyu, Altınoluk, Edremit Bürhaniye, Ayvalık, Dikili ve İzmir] e azimet ve avdet edecektir.

Yük ve yolcu için Eminönü Reşadiye caddesi Rıhtım hanındaki idarehanesine müracaat. Tel. İstanbul 1977. Yolcu bileti vapurda da verilir.

Bayron Marsilya ekspresi

Beklenen vapurlar

(PATRİS, 2) 25 K. evvel çarşamba

(ANDROS) 30 K. evvel pazartesi

Yakında gidecek vapurlar

(PATRİS 2) vapuru 26 K. evvel perşembe sabah saat 10 da hareketle 27 K. evvel cuma öğle vakti (Pire)ye 2 K. sani çarşamba günü (Marsilya) ya muvasalat eder.

(ANDROS) vapuru 1 K. sani 930 çarşamba saat 18 de hareketle 8 K. sani çarşamba günü (Marsilya) ya muvasalat eder.

Dünyanın bütün başlıca limanları için doğru bilet ve konşimento verilir.

Umum acentaları: Anağnostopulos ve Siskidis Galatada Çinili rıhtım Han. Telefon Beyoğlu 2612-2613. Galata ve Beyoğlu şubeleri beynelmilel yataklı vagon kumpanyası.

Galata acenta vekili Galatada. Panorama Han. Tel: B.O. 1082

Yeni eserler

Havacılık ve spor

Bu kıymetli gençlik ve spor mecmuasının 13 üncü sayısı çıktı. Tayyare piyangosunun sekizinci tertibi, memleketin havacılık hareketleri, Alen Zerbo'nun devri âlem seyahati, Fener - Muhafızgücü maçı, ilk İstanbul - Berlin hava ekspresi, cihan haberleri, Mümtaz Faik Beyin tayyare klüpleri hakkında güzel bir musahabesi vardır. Mecmua şayanı dikkat resimlerle süslüdür. Herkese tavsiye ederiz.

İstanbul İkinci Ticaret Mahkemesinden:

İstanbulda marpuççularda Kezapçıoğlu hanında 3 numaralı mağazada hazır elbise ticaretile meşgul iken mahkemece ilânı iflâsına karar verilen Nisim Mutal Efendinin muamelâtı iflâsiyesi hakkında iflâs dairesince yapılan muamelâtı mübeyyin rapor kıraat edilmek ve müflis tarafından teklif olunacak konkordato şeraitini müzakere etmek üzere alacaklıların 15 kânunusani 1930 çarşamba günü saat 14 te mahkemenin iflâs odasında hazır bulunmaları ilân olunur.

Önümüzdeki çarşamba günü matinelerinden itibaren NOEL yortuları münasebetile MELEK SİNEMASI

HAROLD LOYİD in

temsili

ATEŞ GİBİ

Son derece kahkahalı komediyi ve ayrıca Bobbi Vernonun ODUNDAN HİNTLİ iki kısımlık komediyi irae etmek suretile neş'eli ve eğlenceli hafta başlıyacaktır.

Her gün saat 16,30 matinesile suvarede ROZİTA BARİOS ve KASTROLAR

Önümüzdeki çarşamba matinelerinden itibaren

OPERA SİNEMASINDA

Rusya Çarlarının devrini, saraylarını, safahetlerini Siberya nefilerini gösterir gayet mükemmel

SON ÇARLAR

filmi gösterilecektir. Ayrıca Alp dağları şarkısı ile sesli ve sözlü dünya havadisleri.

ATEŞ EVLÂTLARI

Tamamen renkli sesli filim

Mümessili

RİŞAR DİKS

KLAYV BRUK un

en güzel filmi

SİLİK ÇEHRELER

Adana Tayyare şubesi Reisliğinden:

Yeniden ve tamiren yaptırılacak olan (14000) küsur lira bodeli keşifli Tayyare Cemiyeti Adana şubesine ait bina 6 ikinci kânun 930 pazartesi günü saat 15 te ihale edilmek üzere münakasaya konmuştur. Şartname ve saireyi görmek ve daha fazla izahat almak istiyenlerin Adana tayyare şubesine gelmeleri.

Sadık Zade Biraderler Vapurları

Kara Deniz Muntazam ve Lüks postası

SAKARYA

Vapuru 25 kânunuevvel **ÇARŞAMBA**

Sirkeci rıhtımından hareketle (Zonguldak, İnebolu, Samsun, Ordu, Giresun Trabzon, ve Rize) İskelelerine azimet, ve avdet edecektir.

Tafsilât için Sirkecide Mes'adet hanı altında acentalığına müracaat

Telefon adresi: İstanbul 21 34

Son iki günden istifade ediniz.

MELEK SİNEMASINDA

Ancak yarın akşama kadar (suvare dahil) iraesine devam edilecek olan

MONTE KRİSTO

Şaheserinini ikinci ve son devresini görünüz.

Hamiş: MONTE KRİTO filmi hiç bir yerde ve hiç bir vakit iki devresi birden gösterilmiyecektir.

16,30 matinesile suvarede ROZİTA BARİOS ve KASTROLAR.

ŞEHREMANETİ DARÜLBEDAYİ

Tepebaşı tiyatrosunda

Salı günü akşam saat 21,30 da yalnız muallim ve talebeye:

KAFES ARKASINDA

5 perde

Yazan: Müsahip zade Celâl Bey

Cuma günleri matine 15-30 da her cumartesi akşamları için fiatlarda tenzilât yapılmıştır.

Ferah Sinemada

Düztaban Bastıbacak: Yamyamlar arasında: Billi dove Gelinduvağı ayrıca Yılanlı varyete

İstanbul Dördüncü İcra Memurluğundan:

Madam Eleni binti Apustolun Madam Matilda binti Pilanşiden 338 senesinde ve 4659 muamele numarasile dayine uhtesine ipotek irae edilen Beyoğlunda Kâtip Mustafaçelebi mahallesinin İbil sokağında atik 15, 17 cedit 15, 17 numaralı kayden iki bap hane ve hali hazirda bir sakaf altında ikiye tefrik edilmiş ve arkasında salaş dükkânı muhtevi mahal otuz gün müddetle ihalei evveliye müzayedesine konmuştur. 15 numaralı hanenin ahşap kapıdan zemini malta döşeli iki kısımdan müteşekkil taşlığa girilir taşlığın müntehasında zemini kırmızı çini döşeli maltız ocaklı ve bahçeye mevkii bulunan bir mutfak ile taşlık üzerinde birisi merdiven altına müsadif iki adet gömür ve odunluk vardır. Bahçede salaştan yapılmış bir halâ vardır. Merdivenle asma kata çıkıldıkta bir sofa ve cephede bir oda asma kattan birinci kata çıkıldıkta bir sofa üzerinde üç oda bir halâ bir kiler bir aydınlık mahalli birinci katta iki odada medyune asma katla işbu kısımdaki Madam Jojefin müstecirdir. İkinci kata çıkıldıkta bir sofa üzerinde bir oda iki kiler bir aydanlık mahalli ve arka tarafta zemini tahta döşeli açık alt kısmındaki çatıya müstenit bir muvakkat taraça ile çatının arasına girilir bir mahal bu kısımda Madam Matilda Haçamarti müstecirdir. Elektrik ve terkosu vardır. 17 numaralı haneye ahşap kapı ile zemini kırmızı çini döşeli bir koridor üzerinde bir oda koridor müntehasında zemini kırık malta döşeli bir mutfak mahalli mevcut ve arka tarafta bahçeye bir methali vardır. Koridorun ortasından ahşap merdivenle asma kata çıkılır. Asma katta bir sofa ve bir oda vardır. Vasil Efendi müstecirdir. Hanelerin arkasında Abdullah Efendi sokağı üzerinde etrafı hurda saç ve kısmen ankaz duvarile salaş bir dükkân mahalli olup derunünde Vasil Efendi müstecirdir. Hane ahşap ve muhtacı tamirdir. Hududu: Sağ tarafı Kadriye Hanım hane ve bahçesi, sol tarafı Civelekyan hanesi, arkası Abdullah Efendi sokağı ve cephesi İbil sokağı ile mahduttur. Mesahası bermucibi senet iki yüz yirmi arşın olup yüz kırk arşını bir sakef altındaki iki kısımdan müteşekkil bina elli iki arşını Abdullah Efendi sokağındaki Salaş dükkân mahalli mütebakisi aralık mahallidir. Kıymeti tamamı 4500 lira kıymeti muhammenelidir. Talip olanların kıymeti muhammenesinin yüzde onu nisbetinde pey akçesini müstahsiben 929-5805 dosya numarasile 25-1-930 tarihinde ve fazla malûmat dosyasından ita edileceğinden saat on dörtten on beş buçuğa kadar daireye bizzat veya bilvekâle müracaat eylemeleri ilân olunur.

İstanbul 5 inci sulh hâkimliğinden:

Mahkemece tasfiyesine karar verilen müteveffiye Hasene Hanım terekesinden İstanbulda Sultanselim civarında Tevkiicafer mahallesinde kiremit caddesinde 74 atik 68 cedit numaralı hane cümle kapısından girildikte mermer döşeli taşlık ve bir mermer musluk ve tahta döşeli bir ufak sofa ve bir oda ve bir halâ ve altında bir mutfak ve aralık ve birinci kattan ikinci kata ahşap merdivenle çıkıldıkta bir ufak sofa ve iki odadan ibaret kârıkadim hanenin tamamı 1-2-930 tarihine müsadif cumartesi günü açık arttırma usulile satılacağından isteyenlerin o gün kıymeti muhammenesi olan bin üç yüz liranın yüzde onu nisbetinde pey akçelerini alarak Sultanahmet beşinci sulh hukuk mahkemesine müracaat etmeleri lüzumu ilân olunur.

İstanbul Ticaret Müdürlüğünden

Gümrük kumisyoncuları İstanbul birliğinin senelik idare heyeti intihabatı 25-12-29 çarşamba günü ticareti dahiliye gümrüğü binası dahilinde tatbikat mektebi salonunda yapılacağı ve saat 14 ten 16 ya kadar intihaba devam edileceği alâkadarana ilân olunur.

NOEL İÇİN
BÜYÜK SERGİMİZDE
Refikalarınızı
Kocalarınızı
Çocuklarınızı
Dostlarınızı
mes'ut edecek çok güzel ve gayet muhtelif çeşitli süprizler vardır.
OS. FERUH SENAİ RAZMİRCİ
(Sabık Ştayin)
Beyoğlu İstiklâl caddesi No 303
Çok ehven olan
FİATLARIMIZ
bütün müşterilerin keselerine göre uygundur.

Doktor A. kutiel
Elektirik makineleriyle belsoğukluğu, idrar darlığı, prostat, ademiiktidar, bel gevşekliği cilt ve firengiyi ağrısız tedavi eder.
Karaköyde Börekçi fırını sırasında 34.

Bioks
İŞİNİN HAKİKATI
Bioks diş macunun bundan bir müddet evvel hükûmetçe görülen lüzum üzerine Sıhhiye Vekâleti ve Şehremaneti kimyahanelerinde tahlil edilerek resmî formülüne mutabık ve muhteviyatı sıhhate muvafık olduğu anlaşılmış ve Sıhhiye Vekâletinden İstanbul Sıhhiye müdürülüğüne verilen emir üzerine mezkûr macunun satışına müsaade olunmuştur.
Memleketimizde imal olunması hasebile yerli bir mal olan Bioks macununun geçirdiği bu ariza hakkında mezkûr macunun sahibi olan şirket azasından İsmail Müştak bey bir muharririmize şu sözleri söylemiştir:
—Bioks macunun hakkında Sıhhiye Vekâletince bu kerre yapılan mürakabe ve tahlil bizim için çok teşekkürü mucip bir şeydir, çünkü bu sayede hem malımızın nefaseti ve sıhhate muvafıkıyetini ispat, hem de bir müddettenberi Bioks aleyhine çalışanların hakikî maksatlarını izhar etmiş olduk. Halkın sıhhati ile alâdadar olan Sıhhiye Vekâleti son derece adilâne hareket ederek efradın hakkını da vikaye etti, böyle haksinaş bir muhitte çalışmak bir zevktir, şirketimiz bundan cesaret alarak pek yakın bir zamanda Bioks macunu üzerinde hiç bir mümasil malın haiz olmadığı yeni bir inkişaf ye mükemmeliyet temin edecektir. Muhterem müşterilerimizden gördüğümüz rağbete yakınlarda luzümu veçhile mukabele edeceğiz.

Sultanahmet 6 ıncı sulh hukuk hâkimliğinden :

Prenses Ziba Hanım vekili avukat Mustafa Reşat Beyin Süreyya H. ve Arşakohi ve saire aleyhlerinde ikame eylediği dava neticesinde bilmüzayede füruhtu suretile şuyuunun izalesi tekarrür eden Bebekte 80 cedit 134 atik numaralarla murakkam bir tarafı Osman Bey arazisi ve bazen Vehbi Efendi veresesi arazisi ve bazen Abit molla arazisi ve bir tarafı M. Şurun arazisi ve bazen Avramaki veresesinin seddini müştemil bahçe ve arazisi ve bazen Vanbaka ve hissedarlarının hane ve varsası ve bazen Madam Yeni dünya hane ve bahçesi ve bazen Madam Lörika binti Çobanoğlu menzil ve bahçesi ve bazen fildişi hane ve bahçesi ve bir tarafı yeni açılan tarikiam ve bir tarafda yine Abitmolla arazisile mahdut 1000 zira yani 26 dönümden ibaret dağ mahalli müzayedeye bilvaz 29-1-930 çarşamba günü saat 15 te ihalei evveliyesi icra kılınacağından talip olanların kıymeti muhammenesi olan bin on beşin murabbaı 20 kuruş hesabile tutarının % 10 nisbetinde pey akçesini kanunen yevm ve saati mezkûrda Sultanahmet sulh icra dairesine 929-11553 numara ile müracaatları ilân olunur.

VATANDAŞ

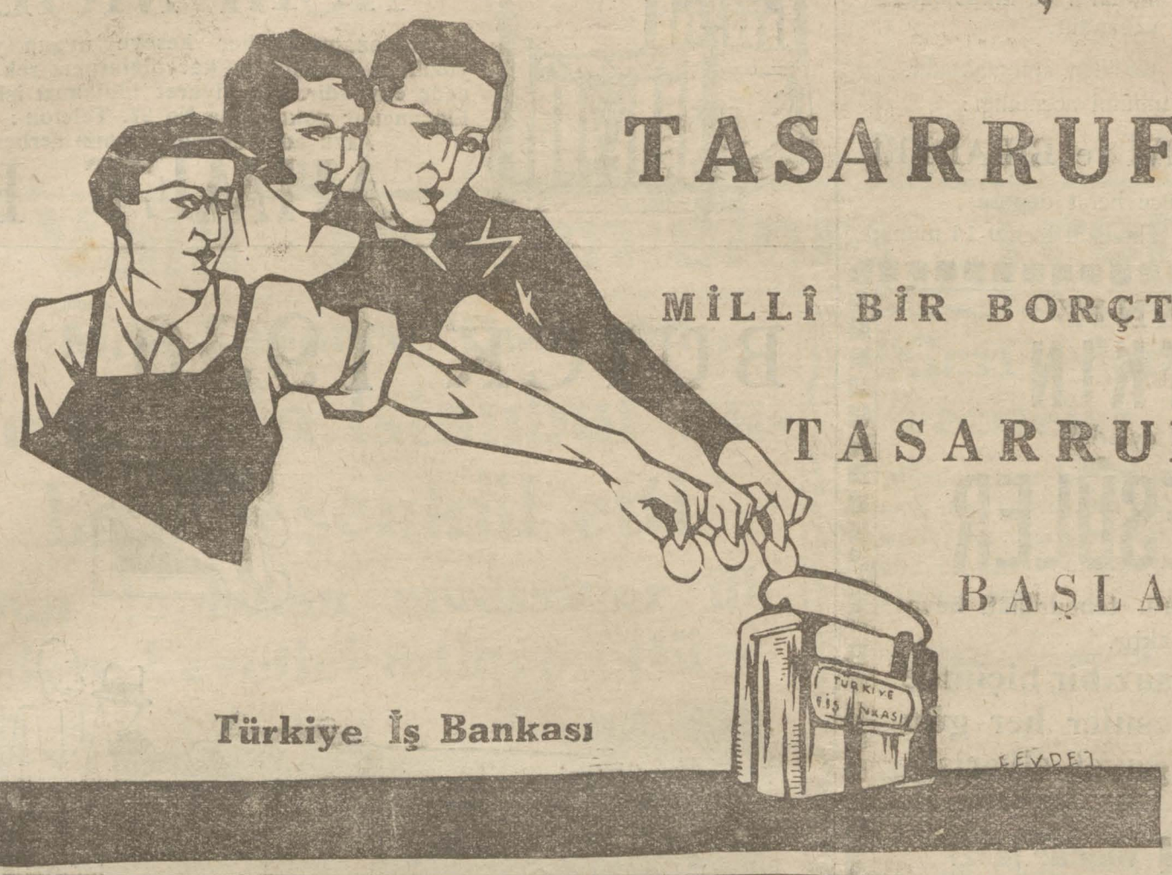

TASARRUF
MİLLÎ BİR BORÇTUR
TASARRUFA
BAŞLA
Türkiye İş Bankası

Defterdarlık ilânları

SATILIK ODALI MAĞAZALAR, Mahmutpaşada Hacı küçek mahallesinde Cami sokağında 3 ve Mahmutbaşa caddesine tesadüf eden 218 numaralı bir çatı altındaki kısım odalı mağazalar kapalı zarf usulile müzayedeye çıkarılmıştır. Bedeli bir senede iki taksitte verilmek şartile tahmin edilen kıymeti 18,810 liradır. Talipler 1411 liralık teminat para veya mektuplarile teklifnamelerini 31 kânunuevvel 929 salı günü saat 14 te İstanbul Defterdarlığındaki satış komisyonuna vermeleri. (R 1104)

KİRALIK DEPO, Balıkpazarında Lüleci sokağında Balıkane müştemilâtından 19 numaralı beş katlı kâgir souk hava deposunun kirası müzayedeye çıkarılmıştır. Senelik kirası 1400 liradır. Müzayede 1 kânunusani 930 çarşamba günü saat 14 te Defterdarlıkta yapılacaktır. (M - 1132)

Evkaf umum müdürlüğünden:

İncadada Vakıf Lonkoz çiftliği ormanlarında kerestelik bakiyesi olan elli çekil miktarında kızıl ağaç hatabile dört yüz çeki miktarında meşe cinsinden kurumuş kömür odunu ve ormanın deniz sahilinde köhne iki adet sandal satılacaktır. Müzayedesi kânunusaninin on beşinci çarşamba günü saat on dörde kadardır. Talip olanların İstanbul Evkaf müdiriyetinde Orman ve Arazi idaresine müracaat etmeleri.

Maarif Vekâletinden:

Vekâlet inşaat dairesini idare etmek üzere inşaat ve idare işlerinde tecrübedide ve kudretli bir mühendis veya mimara lüzum vardır. Talip olanların bu iş için istiyecekleri aylık ücret miktarını evrakı müsbitelerile birlikte tahriren Vekâlete bildirmeleri ilân olunur.

Vakıf akarlar müdürlüğünden:

Müzayedeye vazolunan emlâk

1 — Bahçekapıda Dördüncü Vakıf hanının zemin katında 22-5 No. mağaza ve hanın birinci katında 37 No. oda.
2 — Bahçekapıda Yenicami havlusunda 72-76 No. dükkânın nısıf hissesi.
3 — Çakmakçılarda Dayehatun mahallesinde Büyük yeni handa 37-33 No. dükkân.
4 — Çarşıda camili han alt katında 7 No. dükkân.

Müddeti müzayede : 23 kânunuevvel 929 dan 15 kânunusani 930 çarşamba günü saat on dörde kadar.

Balâda muharrer emlâk kiraya verileceğinden müzayedeye vazolunmuştur. Taliplerin yevmi ihale olan son günün saat on dörde kadar şartnameyi okumak ve teminatı muvakkate ita ederek müzayedeye iştirak etmek üzere İstanbul Evkaf müdürlüğünde Vakıf Akarlar müdürlüğüne müracaatları ilân olunur.

Evsaf ve müştemilâtı hakkında malûmat almak isteyenler bu müddet zarfında müzayede odasına müracaat ederek ecri misil raporlarını görebilirler.

Evkaf Umum Müdürlüğünden:

Evkafı mülhakadan Bakırköy kazası dahilinde vaki Yeni Bosna çiftliği üç sene müddetle icara verilecektir. Müzayedesi kânunusaninin birinci çarşamba günü saat on dörde kadardır.

Talip olanların İstanbul Evkaf müdiriyetinde Orman ve Arazi idaresine müracaat etmeleri.

Levazım kırtasiye mubayaatı:

Tütün inhisarı Umum Müdürlüğünden:

İdare için alınacak 69 kalem levazımı kırtasiye kapalı zarfla münakasaya konulmuştur. Taliplerin nümuneleri görmek üzere hergün müracaatları ve 30-12-929 pazartesi günü saat 11 e kadar zarflarını Galatada mubayaat komisyonuna teydi etmeleri.

İstanbul 4 üncü icra memurluğundan :

İshak Muammer Beyin ecirler sandığından borç aldığı mebaliği malûme mukabil vefaen ferağ eylediği Kadıköy Zühtüpaşa mahallesinin Çiftehavuzlar caddesinde atik 6-6 mükerrer cedit 1-1 numaralı muhdesatı mülk zemini Selimievvel vakfından senevî 209 kuruş 10 para mukataalı maa bahçe köşkün birinci ihalesi yapılmak üzere 30 gün müddetle müzayedeye konulmuştur.

Hududu : Önü Çiftehavuzlar caddesi, soltarafı Mehmetağa caddesi, sağtarafı mühendis İzzet Bey ailesi köşkü, arkası mühendis İbrahim Beyin köşk ve bahçesile mahdut dört dönüm bir evlek murabbaında bahçe derununde tahminen (191) metro murabbaında zemini kârgir fevkanileri ahşap içi, dışı eski yağlı boyalı köşke çam zinet ve muhtelif meyva ağaçlarile müzeyyen bahçeye çifte kanatlı demir kapıdan girilerek bahçenin ortasında bulunan mezkûr köşkün cümle kapısı önü laklı müzeyyen havuzun tarafeyninden küpeştesi ahşap demir parmaklıklı mermer iki taraflı merdivenden birinci kata çıkıldıkta zemini elvan çini döşeli camekânlı sahanlıklı mahalden çifte kanatlı kapıdan girildikte renkli buzlu camekânlı müfrez sofa üzerinde ikisi çifte balkonlu ve birisinin derununde çifte mermer musluk taşını muhtevi yemek odası diğer ikisi birer balkonlu dört oda iki aptesane merdiven altı kiler arka bahçe cihetine ahşap merdivenle methal ve zemin katına iner geniş servis merdivenle inildikte zemini renkli çini döşeli etrafı camekânla methalden girildikte zemini kresiman döşeli büyük taşlık üzerinde camekânla bölünmüş iki kısımdan müteşekkil kiler ve karşılıklı dört oda bir halâ zemini mozaik çini döşeli bir gusulhane vardır. İkinci kata iki yanlı merdivenle çıkıldıkta önünde zemini çinko döşeli kebir balkonlu sofa üzerinde karşılıklı dört oda olup her birisinin mustakil balkonları olup umumiyetle korkulukları ahşaptır, mezkûr sofa üzerinde bir aptestane ve zemini ve etraf zarları mermer döşeli su tertibatını hâiz hamam mahalli vardır, ayni tertibatla üçüncü çatı katına çıkıldıkta derununde yerli iki dolap tarafeyninde çatı arasında zemini çinko döşeli balkonlu oda dahilinde haricen ahşap dahilen çinko döşeli su deposu olup bahçedeki bostan kuyusundan el ile çekilir frenk tulumbası vasıtasile su isale edilir, demir boruları mevcuttur. Alt kat pencereler demir parmaklıklı odaların bazı camları kırık orta katın bazı pencereleri pancorlu cem'an dokuz adet balkonu dahilen bazı cihetleri muhtacı tamir elektrik tesisatı na tamam olup borçlunun tahtı işgalindedir. Mezkûr köşkün haricinde bir katlı beden duvarı taş 69 metro murabbaında çamaşırlık ve mutfak ve 27 metro murabbaında iki katlı ahşap binada bir aralık bir halâ bir ahır bir kömürlük bir sofa iki yüklü bir dolaplı bir oda olup derununde İbrahim ağa sakindir ve anı müteakip 84 metro murabbaında bir kattan ibaret ahşap ahır ve arabalıktır. Sokağa büyük çifte kanatlı ve bahçeye tek kanatlı ahşap kapısı vardır. Ve yine on altı metro murabbaında üzeri çinko ile mestur kapı ve penceresi gayrı mevcut zemini beton döşemeli folluklu etraf duvarları kârgir çatısı ahşap bir kümes vardır, mezkûr bahçenin etraf duvarları kısmen alınmış ve kısmen demir parmaklıklı iki sokağa nazır kapılar çifte kanatlı demir olup diğer koltuk kapı ahşap ve tek kanatlıdır. Mebhus bahçe derununde zinet eşçarı olarak 25 büyük çam ağacı altı adet mazı sekiz atkestanesi altısı büyük ve bir kısmı küçük gül fidanı dört ceviz altı incir on sekiz adet muhtelif erik ağacı altı adet dut dört ayva beş armut ağacı vardır. Sekiz bin sekiz yüz lira kıymeti muhammeneli bulunan işbu emlâki almak istiyenler ve daha ziyade malûmat almak arzusunda bulunanlar kıymeti muhammenesinin yüzde onu nisbetinde pey akçesini ve 928-7792 dosya numarasile İstanbul dördüncü icra dairesine müracaat etmeleri ve 25-1-930 tarihinde saat on beşe kadar birinci ihalesi yapılacağı ilân olunur.

Nafıa vekâleti yollar umum müdürlüğünden:

Kayseri-Sıvas yolunun 62+530 kilometrolarında kâin betonarme gözlü ve 2×14 M. Tulünde Sarıoğlan köprüsünün inşası kapalı usulile ve yirmi gün müddetle münakasaya konmuştur.

Münakasa 6 kâ.sani 930 pazartesi günü saat 15te nafıa vekâleti müsteşarlık makamında müteşekkil komisyon tarafından icra edilecektir.

Taliplerin ihale gününden lâakâl iki gün evvel yollar umum müdürlüğüne ehliyet vesikalarını ibraz eylemeleri ve ihale kanuniyle şartnameler tarifatı dairesinde hazırlayacakları teklif mektuplarını makbuz mukabilinde vekâlet müsteşarlığına tevdi eylemeleri ve şeraiti öğrenmek üzere İstanbulda nafıa başmühendisliğine Ankarada yollar umum müdürlüğüne müracaat etmeleri lâzımdır.

Proje ve şartnameler Ankarada yollar umum müdürlüğünden 1 lira mukabilinde alınacaktır.

İstanbul Ticaret ve sanayi odasından:

Son zamanlarda bazı kimselerin oda namına telefonla tüccara müracaat ettikleri ve telefonun akabinde sahte bir makbuz ile para aldıkları haber alınmaktadır.

Odanın telefonla para tahsil usulü yoktur. Ve oda tahsilâtı fotoğraflı hüviyet varakasını hamil oda tahsil memurlarınca veya oda veznesince ifa edilir.

Oda namına vaki olacak müracaatlarda daima fotoğraflı vesika edilmesi ve vesika zirdeki

Odanın resmî mühürüne

bilhassa bikkat edilmesi muhterem tacirlerimizden ehemmiyetle rica olunur.

İzmir Memleket hastanesi baştabipliğinden:

Mevkii münakasaya vazedilen hastanemizin arka tarafındaki inşa edilecek pavyonun bedeli keşfi on bin lirayı mütecaviz olduğundan encümeni daimii vilâyetin olbabtaki kararına atfen 9-12-929 tarihinden itibaren yirmi gün müddetle temdit edilmiş olup 29-1-930 pazar günü saat 15 te ihalesi encümeni daimii vilâyette kapalı usulile icra edileceğinden taliplerin şeraiti anlamak üzere her gün tane baştababetine ve ihale günü de yüzde yedi buçuk teminat vakkatelerile beraber encümeni daimii vilâyete müracaat etmeleri olunur.

İstanbul tuz inhisarı başmüdürlüğünden:

Konya tuz inhisarı baş müdüriyeti mülhakatından Yavşan ve memlehalarından Konyanın Sarayönü istasyonuna nakledilecek beş bin kilo tuzun ücreti nakliyesi 10/12/929 tarihinden itibaren on gün müddetle ve kapalı zarf usulile münakasaya çıkarılmış olduğu talip olanların teminatı muvakkatelerini müstashiden ve şartnameyi almak istiyenlerin İstanbul ve Konya tuz baş müdiriyetleaine müracaat eylemeleri ilân olunur.

Trabzon belediyesinden

Trabzon'da Değirmendere'de vakı natamam mezbahanın 16663 lira 77 kuruş bedeli keşifli fennî şekilde ikmali inşası kapalı zarf usulile 5-1-930 tarihine müsadif pazar günü saat 15 te ihale edilmek üzere münakasaya vazedilmistir. Şartname örnekleri Trabzon belediye müdisliğinden alınacaktır. Taliplerin ve daha fazla izahat almak istiyenlerin yevmi ihaleye kadar mezkûr mühendisliğe ve yevmi ihalede belediye meclisine müracaatları ilân olunur.

Evkaf U. müdürlüğüdn

Darülfünun tıp fakültesinin vilâdiye pavyonuna lüzumu olan yüz adet yola ile yüz adet battaniye ayrı ayrı olarak aleni münakasaya vazedildi. Kânunusaninin birinci çarşamba günü saat on dörtte ihaleleri icra edilecek den talip olanların şeraiti anlamak üzere hergün levazım idaresine ve günü de idare encümenine müracaatları.

Bakırköy Barut fabrikalarında Askerî fabrika Satınalma komisyonundan:

§ Şartnamesi veçhile 36,5 ton döküm koku münakasaya konulmuş İhalesi 15-1-930 çarşamba günü saat 13 te icra kılınacaktır. İtaya olanların teminatlarile mezkûr gün ve saatte komisyona müracaatları.

Orman mektebi âlisi mezunları cemiyetinden :

İki orman mühendisi bey tarafından müteaddit meslekî sual müş'ir olmak üzere meslekdaşlara gönderilen matbu mektuplar muhteviyatı ile cemiyetimizin hiç bir alâkası olmadığı hasıl olan zaruret üzerine ilân olunur.

Karton kâğıt ve bez mubayaası:

Tütün inhisarı Umum Müdürlüğünden:

İdare için 600 top birinci hamur kâğıt 750 top ikinci hamur kâğıt 750 top sarı mukavva ile 100 top siyah İngiliz bezi ve 100 top ebruli bez pazarlıkla mubayaa edilecektir. Taliplerin nümuneleri görmek üzere her gün müracaatları ve 30-12-929 pazartesi günü saat 10,30 da Galatada mubayaat komisyonunda bulunmaları.

DOKSA

Tanınmış markalı saatlerin en mükemmel ve en ucuzudur.

Herkes tarafından tercihen aranmaktadır.
Türkiye için umumî acentalığı:

RİKARDO LEVİ ve BİRADERİ

Saat ve mücevherat deposu
İstanbul, Mahmutpaşa, Havuzlu Han 9-14 numara

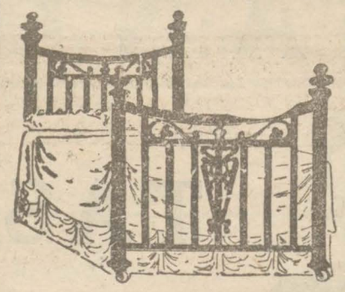

ASRÎ MOBİLYE

Mağazamızda her keseye uygun yatak, salon, yemek ve yazıhane takımlarile karyolalarımız rekabet kabul etmez derecede ehvendir. Bir ziyaret iddiamızı isbata kâfidir. İstanbul'da Fincancılar yokuşunda No 27. Telefon: İstanbul 3407
Arzu edenler mağazamızı serbestçe gezebilirler.

AHMET FEVZİ

ALBAYRAK
MUSTAFA NEZİH
ÇAYI

GÜN'Î GÜBRELER

ickstoff - Syndikat. Berlin
k sahipleri, bahçıvan ve
um zürraın nazarı dikkatine!

Çok ve iyi mahsul almak için "kibritiyeti amoniyak„ "Floranit„ veya "Nitrofoska„ gübreleri kullanmak lâzımdır. Çuvallar üzerindeki markaya dikkat.

mahalli: İstanbul Sultanhamam,
os Han No 6 C. Fröhlich
nat ve nümune: Sirkeci Köprüiü
lo 22.
nsun, Hohştraser ve şürekâsı
bzon " " "
ir Maks Unz
ir H. Köhler ve şürekâsı

Dr. V. Şirinyan

lsoğukluğu, frengi, prostat, iktidar ve idrar yoldarlık lıkları son usul (diyatermi) rikle tedavi eder. Sirkeci karşısında Yeni Türkiye lan 1-2 saat 9-12 1-7

Dr. İhsan Sami

onokok Aşısı

lsoğukluğu ve ihtilâtlarına pek tesirli ye taze aşıdır. nyolu Sultan Mahmut türsi No 189

MAMA

Dr. H. ŞİNASİ

unuzun en sıhhî gıdasıdır.

oktor Taşçıyan

s seririyatından mezun ve 28 crübeli. Frengi ağrısız iğnelerle luğu, idrar darlığı ve ademi elektirtkle kat'i seri ve ağrısız . Emin önünde, İzmir soka- N - 4

İcra Dairesinden:

de mukim tüccardan Nihat Beyin 'da Aksaray'da Sofular caddesinde ralı hanede mukim Üsküplü Hazimmetinde Çatalca asliye mahhukuk dairesinden müstahsal bir bi kat'iyyet etmiş ilâm mucibince olan maa masarifi muhakeme bin ra yetmiş sekiz kuruşun tahsili zım umaileyh Nihat Beyin Silivri icra vaki olan müracaatı üzerine mu- Hasan Bey namına gönderilen mrinin mumaileyhin ikametgâhını k mahalli ahara gittiği ve halen âhının meçhul olması hasebile yapılamadığı mahallesi muhtar di ihtiyariyesile mübaşiri tarafıne emri zahrına verilen meşruhatşılmış ve bittalep ilânen tebligat karar verilmiş olmakla gazetenin rihinden itibaren on beş gün zarumaileyh Hasan Bey mezkûrülborcunu Silivri icra dairesine tesdiği ve yedi gün zarfında borcun ta veya bir kısmına itirazda bulunakdirde hakkındaki icraya gıyaben e emval ve emlâkine haciz vazediletile meblâğı mezkûrun tahsili cidileceği tebliğ makamına kaim zere ilân olunur.

Cul Polis Müdiriyetinden:

cini zabıta için imali muktezi potin kapalı zarf usulile müa çıkarılmıştır. Taliplerin nümumek ve şeraiti anlamak üzere omisyonuna ve teklif mektubile akçesi olan 1427 lira 80 kuruşu aale olan 26/12/929 tarihine mürşembe günü saat 15 e kadar komisyonuna ita eylemeleri raur.

Kar nüfus memurluğu Kadıköy nüesinden:

by Osman ağa Karakol sokak No. nede Hayim Ruso olarak mukayİstanbul beşinci hukuk mahke- 8 kânunuevvel 1929 tarihli ve naralı kararile isminin Viktor Ruik tashihine karar verildiğinden aydının olsuretle tashihi icra edilmi keyfiyet olunur.

— Moris acantasının 39 numaralı plâkası zayi olmuştur. Yenisini ğımdan zayiin hükmü yoktur.

YALNIZ
J. İTKİN
in ima eylediği
PARDESÜLER

Vücudünüzü her türlü tebeddülâtı havaiyeden masun tutacaktır.

Şık ve kusursuz bir biçimde olan bu pardesuler her gün giymek için gayet elverişlidirler.

J. İTKİN tüccar terzi
Beyoğlu, İstiklâl caddesi No. 405
Telefon: Beyoğlu 450

Belsoğukluğu, Frengi tedavihanesi
DOKTOR A. HORHORONİ
Beyoğlu Mektep sokak Ne 35 Tel. 3152

MUSTAFA ŞAMLI MAHTUMU
Müessesatı
Bazı dairelerin
İLGASI
dolayısile
MÜHİM UCUZ SATIŞ
Başlamıştır

Beyoğlunda Galatasaray karşısında
D A V İ T
MAĞAZASINDAKİ LİKİDASYON
NOEL ve YILBAŞI için
EN MAKBUL VE EN GÜZEL HEDİYELİKLERİ
Fabrika fiatından daha ucuz fiatlarla takdim etmek fırsatını size bahşetmektedir.
İSTİFADE İÇİN ACELE EDİNİZ!!.

Yapacağınız hediyeler için Beyoğlunda İstiklâl caddesinde 29 numarada (Hacopulo Pasajı karşısında)
N O W İ L L
mağazasına gidiniz. Lüks ve adi çatal, bıçak takımları, çakılar, ustralar, Şefild Jon Nowill ve mahtumları ticarethanesinden makaslar, everşarp, wahl Pens kurşun ve mürekkepli kalemler, lüks kırtasiye, kristal hokkalar, maroken levazımatı, Hanım çantaları, cüzdanlar, V.S. GUİ birinci ve ikinci nevi ipekli çoraplar REX İMPERİAL ve ETAM markalı ipekli çoraplar ıtrıyat, podralar, sabunla kremler, diş macunları talk v.s. Jilet tıraş makina ve bıçakları.

VALS HAPLARI
MÜLEYYİN ve MUSAFFA
Akşam yemeklerinden evel (bir ve ya iki) hap alındıkta
KARACİĞERİ, MİDEYİ ve BAĞIRSAKLARI TEMİZLER

Maliye kırtasiye deposu baş memurluğundan:

Vekâleti celile hesabına 31-5-31 tarihine kadar Avrupadan gelecek ve Vilâyete sevk olunacak levazımı kırtasiyenin civar iskelelerinden Dolmabahçe ve Sarayburnundaki depolara nakliyesi mahfuz şartnamesi mucibince ve yirmi gün müddetle aleni münakasaya konmuş olup son fiyat haddi lâyık görüldüğü takdirde 12-1-930 tarihine müsadif pazar günü zevali saat on dörtte ihalesi icra olunacağından talip olanların bir senelik nakliyatın bedeli muhammeni olan 5000 liranın yüzde yedi buçuğu nisbetinde teminatı muvakkate akçesini Defterdarlık veznesine bitteslim makbuzunu hamilen müddeti mezkûre zarfında Dolmabahçede saat kulesi karşısında Maliye kırtasiye deposunda müteşekkil komisyonu mahsusuna müracaat eylemeleri.

Etibba odası reisliğinden:

Kayıt muamelâtı nihayet kânunusaninin dokuzuncu gününe kadar temdit edildiği talimatname mucibince son defa olarak ilân olunur.

BUICK 1930 MODELİ OTOMOBİLİNİN

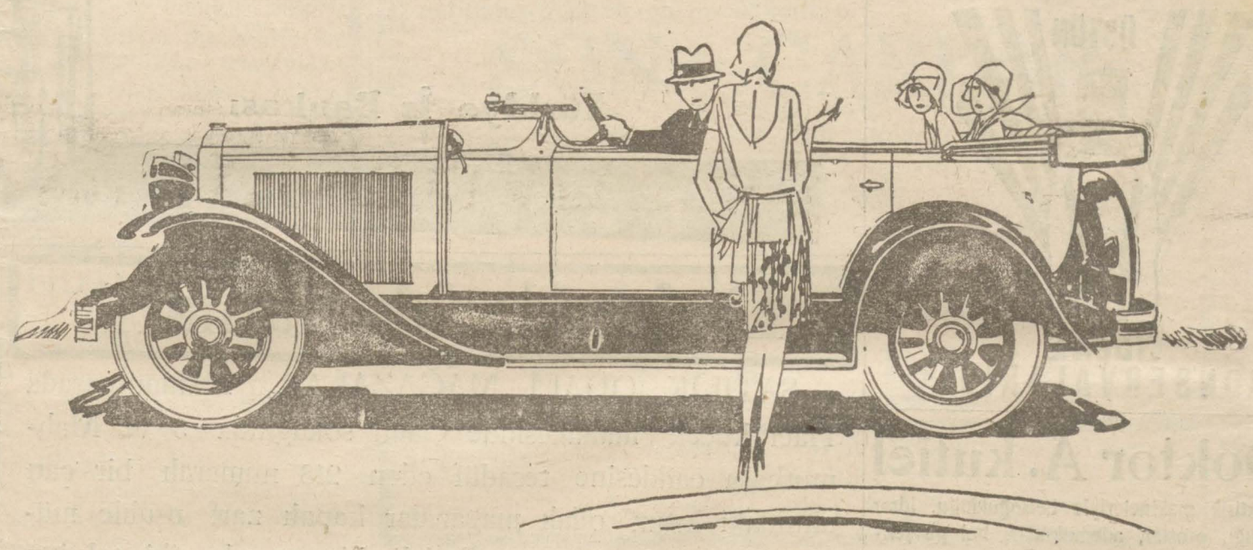

uzun ve alçak hututu bu arabanın kabiliyetini bir kat daha arttırmıştır

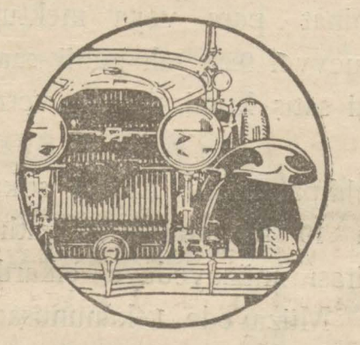

Türkiye Acentası:
TURKISH AUTOMOBILE TRADE COMPANY
İstiklâl Caddesi 239 Beyoğlu
İSTANBUL

Güzellik ve uzunluğile yeni Buick, sizi, ilk görüşte kendine hayran edeeektir. Derhal, parlak karoserilerinin altında şu iki kuvvet menbaının bulunduğunu anlıyacaksınız: Kabiliyet ve sür'at.

Daha mükemmel ve büyün bir şekle konan yeni Buick motörü eskilerine nispeten %8 fazla kuvvet elde etmektedir. Buna rağmen benzin sarfiyatı kat'iyen artmamıştır. Dört tekerleği üzerine mevzu dahilden inbisatlı, kontrollu yeni sistem frenleri herhangi sür'atte arabayı anide durdurur; yeni amortisörleri sayesinde en bozuk yollarda sarsılmadan seyahat edilmektedir.

Bütün modeller eskilerine nispetle daha uzundur, ve dünyanın en meşhur karoserileri Fişer fabrikası, size Buick'in şimdiye kadar yarattığı güzelliğin fevkinde ve daha mükemmel ve biçimli karoseri vücuda getirmek için bütün maharetlerini sarfettiler.

Hemen bugün Buick acentasına müracaat ediniz General Motors fabrikasının bir sene müddetli garanti usulü, ve vade ile araba almak usulü hakkında izahat talebediniz.

RADYODA BÜYÜK İNKILÂP
FİLİPS RADYO

FİLİPS RADYO

dünyanın en basit en mükemmel radyo cihazıdır. Artık akümülâtör, anod bataryası ve saireye lüzum kalmamıştır. Bir elektrik ütüsü gibi bu radyonun fişini cereyan prizine koyduğunuz zaman bütün dünya konserlerini dinlersiniz.

Philips Radio

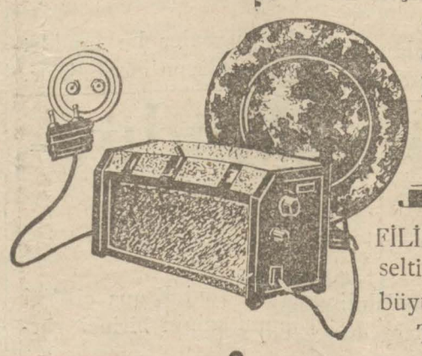

FİLİPS RADYO cihazları Londra seltiz telefon meşherinde en büyük mükâfat kazanmışlardır.
Türkiye umumî vekilleri

HELİOS MÜESSESATI

Galata Voyvoda-Hezaren sokak, Posta kutusu 400 Satış mahalleri:

MAKS FRIEDMANN, Beyoğlu, Tünel başında.
KILIÇÇI ZADE BEDRİ, İstanbul, Hamidiye caddesi No. 51.
AMERİKAN MAĞAZASI, İstanbul Rizapaşa yokuşu No. 54.
ŞİŞMANYAN ve BASMACIYAN, Çarşıkapı No. 93 - 95 (tramvay istasyonu).
MAKS TAUBER, Şişane karakol, Abuaf han altında.

PERTEV
MÜSTAHZARI
PERTEV Şurubu
PERTEV Briyantin
PERTEV Kolonyası
PERTEV Pudrası
FABRİKASI
İstanbul Çenberli Taş

Mektepliler Pazarı
Necati Memduhların
1930 Ay gün bilgileri

Cep takvim ve muhtırası çıktı

Rekabet kabul etmiyen fiatları dar boylar: Cüzdan için aylık (7,5) ciltli günlük (35) yaldızlı (50) maroken ciltlisi (100) kuruştur. Her milletin yortu günlerile Fransızca ay ve gün isimleri de vardır.

Geniş boylar: Faideli malûmatlı muhtıra ve acenteli (15) ciltli günlük (35) mükemmel ciltli defterli (50) yaldızlısı (75) marokenleri (125-150) kuruştur.

Toptan alanlara iskonto yapılır.

Dört nevi kartonlu duvar takvimleri de (25) kuruştur.

MÜZMİN YARALAR
YANIKLAR, İNTANLI ÇİBANLARDA
SİKATRİN
merhemi pek tesirlidir. Bilûmum eczanelerde

BAKÜS RAKISI

Mü... Müf... Agâh