ALTINCI SENE — N° 2013

PAZAR 15 KANUNUEVVEL 1929

Başmuharriri
YUNUS NADİ

İdarehanesi : Düyunuumumiye karşısında dairei mahsusa
Telgraf : İstanbul Cumhuriyet-Posta kutusu : N° 246
Telefon : Başmuharrir: 2366 Tahrir müdürü: 3236
İdare müdürü: 2365, Kitap kısmı: 472

Cumhuriyet

HER GÜN SABAHLARI ÇIKAR, SİYASİ TÜRK GAZETESİ

ABONE ŞERAİTİ

MÜDDET:	Türkiye için	Harıç iç
Seneliği	1400 Kr.	2700 K
6 aylığı	750 Kr.	1450 K
3 aylığı	400 Kr.	800 K

Nüshası her yerde 5 KURUŞTUR

İsmet Pş. Hz. ile Karahan Cenaplarının Mülâkatları

Başvekilin nutku

"Bu nutukta İsmet Paşa, Türk vatanının ağzı ve Türk milletinin dili olmuştur! „

İsmet Pş. nın nutku yalnız tabı ve tevzi ile iktifa olunmıyarak azamî mikyasta fazla neşredilebilmesi için bütün vesaite müracaat olunmalıdır. Bu nutkun mühim parçalarının sinema şeridine çekilerek memleketin küçük, büyük her sinemasında halka okutulması da mümkündür.

Türkiye B. M. M.nden bir rica

Muhterem Başvekil İsmet Paşa paramıza sabit bir kıymet vermek için açılan son cidale azim ile başladığından beri beklenen mühim nutkunu perşembe günü Mecliste irat etti. Zâhirde biraz maziden ve bir çok ta halden bahseder görünen bu nutuk bize göre Türk milletinin istikbal tarihinden bir şahifedir. Hatta bir sahife bile değil, o başlı başına bir kitaptır ki bize katolunacak yeni ufukların arkasındaki mamur, müreffeh ve mes'ut Türkiye'nin destanını söyler.

Hani Türk masallarında kâh bir alageyiğin, kâh bir kurdun arkasına düşerek gide gide mes'ut iklimlere çıkan evenin hikâyesi vardır, İsmet Paşanın nutku işte bizi güllük, gülüstanlık maksurelere eriştirecek öyle bir kılavuzdur. Kulaklarımız yakın beri böyle efsaneli sözler duymamıştı. İsmet Paşayı işittikten sonra bizde hasretine kavuşan insanların hali hasıl oldu. Sanki bu sözleri İsmet Paşa söylemiyor, Türk vatanı haykırıyor, Türk milleti neşideler emiş bulunuyor. Başvekil bu nutkunda vatanla o kadar karışmış, milletle o kadar hemhal olmuştur. Hakikati halde bu nutkunda İsmet Paşa Türk vatanının ağzı ve Türk milletinin dili olmuştur. Malûmdur ki kendisi zaten öyle olmağa salih tarihî şahsiyetlerimizdendir.

Büyük rehberlerin yedekliğile zafere sal ettiğimiz istiklâl cidalimizin neş'elerinden sonra memlekette yapılacak daha vazifeler bulunduğunu hissetmekten hali değildik. Hür ve müstakil vatan bir mamurezar, hür ve müstakil millet maişet bolluğile bahtiyar olmalıdı. O gün bugün herkes ayni endişeler üzerinde olarak hep didinip geliyoruk. Herkesin maksudu bir, fakat rivayet muhtelif olarak her istikamete gibipayan çalışmalar yolunda çabayıp duruyorduk. Her kalpte bir sızıntı vardı amma bir türlü varılmıyan ufun önlerinde bir nevi duman ile gene her kalpte biraz ezinti ve üzüntü bularak hiç birimizi rahat bırakmıyordu. Bu kadar çelikten azmi gölgelendirenlen o ezinti ve üzüntü ne idi?

İşte Başvekil son nutkunda vecde elmiş bir Dumlupınar gazisi gibi bize ezintinin ve o üzüntünün esrarını öyliyor, ve ondan halâs çarelerini gösteriyor. Meğer çekicin örse vurmasından nur doğmak ve Türkün çalışmasından huzuru saadet çıkmak için mil-

li Türk parasının kıymeti altın ile ayar tutmak lâzımmış. İşte Başvekil bunu şerh ve izah ediyor. Amma ne derin bir idrak ve iz'an ile ve ne kuvvetli bir azmü iman ile!..

Mes'ele Başvekilin diline şiir olmuştur, hikmet olmuştur ve hakikat olmuştur. Bakın Başvekil ne diyor.

«... Eğer istihsalâtımız kifayet etmiyorsa ve çalışkan vatandaş ekmekle kahve arasında muhayyer kalacaksa onun kahveyi tercih edip dermansız düşmemesi için gücümüz yettiği kadar kulağına bağıracağız. Güzel lâvanta sürünmüş ince ipekliler içinde Türk kızlarının cılız ve ciğeri çürümüş bir hale gelmesine muvafakat etmiyeceğiz. Anadolu dağlarının çiçeklerini başına takarak gürbüz vücutle cephane taşıyan anaları gibi kızlarımızın sağlam vücutlü ve yerli ipeklerile dağçiçeği kokusunu dalgalandırarak her şeyden evvel kuvvetleri, kanaatkârlıkları, tasarruflarile kendi yuvalarını yılmaz kaleler gibi sağlamlaştırmalarını istiyeceğiz!»

İtiraf ederiz ki biz yakın beri bu kadar hakikat olmuş bir şiir, ve bu kadar şiir olmuş bir hakikat görmedik.

Muhterem İsmet Paşanın millî paramızı kıymetlendirmek için milletle devleti yekdiğerine dayanmağa davet eden bu nutku en ücra köylere kadar duvarlara asılmak üzere sür'atle basılarak dağıtılmak lâzım geleceği gibi onun resmî, nimresmî, içtimaî ve hususî bütün teşkilâtlar tarafından halka okunarak izah edilmesi de pek faideli olacaktır. Bu nutkun mühim parçalarının sinema şeridine çekilerek memleketin küçük büyük her sinemasında halka okutulması da mümkündür. Büyük Meclisten ricamız İsmet Paşanın nutkunun yalnız tabı, tevzi ve talikile iktifa olunmıyarak azamî mikyasında fazla neşredilebilmesi için bütün vesaite müracaat olunması hususunu da ehemmiyetle hükûmete emir ve havale eylemesidir. Bu nutuk yeni mücadelenin hareket başlangıcını teşkil ediyor da onun için.

Yunus Nadi

Dahiliye Vekili ve Vali Yalovaya gittiler

Evvelki gün şehrimize gelmiş olan Dahiliye Vekili Şükrü Kaya Bey ve İstanbul Vali vekili Muhittin B. Yalova'ya gitmişlerdir.

Soruyoruz!

Mesken taarruzdan masun değil midir?

Gazeteci arkadaşlardan Hasan İlhami Bey, başından geçen garip ve ayni zamanda dikkate şayan macerayı gazetemizde uzun uzadıya hikâye etmişti. Bir şaşkın bakkal kendisini dolandıran bir adamı, bizim arkadaşa benzetmiş ve kendisini zabıtaya ihbar ederek o arkadaşın (12) buçuk saat karakoldan karakola dolaştırılmasına sebep olmuştur.

Filhakika bu mes'elede bu sersem bakkaldan çok daha fazla Kadıköy Polis merkezi mes'uldür. Acaba her hangi bir meczup ve budala bu merkez memuru beye müracaat ederek: "Efendim, geçen gün beni dolandırdılar ve dolandıran da bu adamdır!„ Diye az çok tanınmış bir zatı gösterse, bu merkez memuru bey o zatı derhal derdest ederek hüviyetini söylemesine ve isbat etmesine rağmen; " Geçenlerde böyle bir vak'a filan yerde de olmuştur. Bir kere sizi o merkezlerde muvacehe etsinler de ondan sonra ötesini düşünürüz!„ Diyecek ve onamuslu vatandaşı böyle saatlerce en çirkin bir zan ile memur refakatinde öteye beriye mi gönderecektir.

Bundan başka ayni polis merkezinin kanunşiken bir cüreti de bu arkadaşın malûmat ve rızası hilâfına evine girmesi ve evini taharri ettirmesidir.

Bu çok mühim mes'eleye gene avdet etmek üzere şimdilik o halde nerde kaldı: " Kanunen muayyen olan ahval ve eşkâlden başka bir suretle hiç bir kimse derdest edilemez. „ Diyen Teşkilâtı esasiye kanununun 72 inci ve "kanun ile muayyen olan usul ve ahval haricinde kimsenin meskenine girilemez!„ Diye emreden 76 ıncı maddeleri? Vali Beyefendiden;

Soruyoruz?

Cenani B. mes'elesi

Ali Cenani Beyin oğlu babasının işi ile meşgul!

Ali Cenanı B. Tarabulusşam'dan Avrupaya mı gitti?

Ali Cenani Beyin ticaret ortaklarından Kütahya meb'usu

Cevdet İzrap B.

...Ali Cenani Beyin elyevm Tarabulusşamda olduğu tahakkuk etmiştir.

Mumaileyh ayın ikisinde yanında dopdolu beş bavul ve epeyce para olduğu halde Halep postası ile Adana'dan geçmiştir.

Burada bir gece kalmış, münasebeti olan iki kişi ile görüşmüştür. Hududu pasaport göstermeden geçmiştir.

Adana'daki alacaklılardan pazarbaşı zade'nin müracaatı üzerine yapılan tahkikatta Ali Cenani Beyin ne Ayintap'ta, ne de Kilis-

[Mabadi Sa 3 Sü 4-5 te]

Misafir Rus dostumu

Dün öğleyin Başvekilimiz bi ziyafet vermiş, akşam Rus sefa retinde resmi kabul yapılmıştı

M. Karahan'ın Ankara istasyonunda istikbaline ait bir intil

Ankara 14 (Telefonla) — Muhterem misafirimiz Karahan Cenapları bugün öğleye kadar Ankarapalas'ta istirahat etmiştir. Öğleyin şerefine İsmet Pş. Hz. köşklerinde bir ziyafet vermiştir. Ziyafette Suriç yoldaş ve Haricive Vekilimiz de bulunmuş ve saat kadar görüşülmüştür.

Bu akşam saat sekizde Rus fareti bir ziyafet verecek ayni manda bir resmi kabul yapılac tır. Buna bütün erkânı hükû davetlidir.

"1930„ da neler olacak

Bir kadın müneccime göre Asya'da harp çıkacak, kış niha yetinde şiddetli soğuklar olacal

1929 senesi 15 güne kadar maziye karışacaktır. Fransa'nın gaipten haber veren meşhur müneccimlerinden Mm. Freya 1930 senesinde neler olacağını şu suretle izah ediyor:

— 1930 senesi, (Utarit) ve (Zuhal) seyyareleri arasında görünüyor. Bunlar «faaliyet» ve «tefekkür» ün timsalidir. Bu sene her birimizde büyük zihnî faaliyetler doğuracaktır. Şeraitin sür'atle tezahüratını mucip olan işlerin parlak surette iyi gitmesi şimdilik durmuştur. Gelecek aylar zarfında tali insanların mukadderatında pek az âmil olacaktır. Bu sebeple, bu tehlikeli zamanlarda şedit bir sây kanununu tatkike mecbur olacağız.

Paris'in kalbi ve merkezi olan Borsa, mucibi endişe temevvüçler geçirdikten sonra, yavaş yavaş tereffüe doğru bir istikamet alacaktır. Bu vaziyetin kararsız olmasına rağmen bir kaç ay zarfında devamlı bir salâh elde edilecektir.

Fransa vaziyetini düzeltecek ve

Yeni seneye henüz 16 günümüz var?

mütemadi bir sâyin mahsulü o rak Avrupa milletleri arasın birinci mevkii elde edecektir.

[Mabaadi Sa. 4 Sü. 2 de]

Müsabakamız

Bugünkü güzel: Matmazel H. F.

Güzellik müsabakasına Avrupadan 20 millet iştirak ediyor

Bugün güzellik müsabakamıza İzmir'den iştirak eden güzellerden Matmazel H. F. nin resmini derceciyoruz.

***

K.Samime Hanıma

Okuduğunuz açık muhabere size ait değildi, geçen müsabakamızda ikinciliği kazanan Semine Hanıma aitti. Sizin resminizi çok siyah çekildiği için basamadık. Adresinize beş altı gün evvel bir mektup göndererek yeni bir resim çıkarmanız için bir vesika takdim ettik.

Foto Resne

24 — Matmazel H. F.

Mektubumuzu almadınızsa lûtfen Beyoğlunda, Tünel meydanı civarında 509 numarada Foto S. Süreyya'ya müracaat ederek bu gazeteyi gösterip yeni bir resminizi çektirmenizi rica ederiz.

***

Beynelmilel müsabakalara iştirark edecek milletler

M. Maurice dö Waleffe (Moris dö Valef) ten aldığımız yeni bir mektuba nazaran Paris ve Riyo dö Janeyro beynelmilel Güzellik Müsabakalarına Avrupa'dan sırası ile atideki milletler girecektir: Türkiye, Almanya, Avusturya, Belçika, Danimarka, Çekoslovakya, Felemenk, Fransa, İngiltere, İrlanda, Japonya, İtalya, Lehistan, Macaristan, Portekiz, Romanya, Rusya, Suriye, Yugoslâvya, Yunanistan.

Reklâm vasıtaları artıyor

Kibrit kutularında reklâm yapılıyor, sigara paketlerinde de yapılacak!

Kibrit ve sigara kutularında reklâm mahalleri

Reklâmcılık günden güne terakki etmekte ve yeni yeni reklâm vasıtları bulunmaktadır.

Dikkat ettiniz mi, son günlerde kibrit kutularının arkasında muhtelif ticarî müesseselerin reklâmları görülmektedir. Kibrit inhi idaresi bu suretle kibrit kutula nın arkalarında reklâm yapma ve bu hususta vaki müracaatl kabule başlamıştır. Diğer taraf Tayyare Cemiyeti de sigara

Alain Gerbault'un hatıratı (Nakili: Abidin Daver)

[S]on kara parçası da ufukta kayboldu. Artık gökle denizin ortasında yapyalnızdım

— 7 —

[…]O kadar çok balık vardı ki deniz [âd]eta kaynıyor gibi görünüyordu. Kot[ra]nın etrafında Yunus balıkları oyn[uy]or, Karabataklar denize dalıyorlardı. [Ce]belitarık'ta bir dostumun bana ihta[] ettiği otomatik Vinçister tüfeğini tec[rü]be etmenin tam zamanı idi. Biraz [so]nra bir Yunus balığı denizin üstünde [...]mızı bir iz bırakarak dibi boyladı. [...]ğma atarak balık tutmak suretile [...]enebilirdim amma fazla hızlı gidi[yor]dum. Akşama doğru, rüzgâr arttı ve [sa]at 10 da tam manasile fırtına halini [aldı]. Sora birden bire lodosa döndü. [Rü]zgârın şiddetinden flok yelkenim [yır]tılarak parçalandı, arkasından bar[dak]tan boşanırcasına bir yağmur baş[la]dı. Hareket hazırlıklarile çok yorul[mu]ş olduğum için yelken azaltarak [laş]ka seyre başladım ve gece iyice [...]rahat etmeğe karar verdim.

[D]ümenini bağladığım Firecrest, bo[...]ın karmakarışık dalgaları ve çat[...]ları arasında mükemmel yoluna [dev]am ederken ben de kotramdan emin, [...]ığıda kamaramda rahat rahat uyu[...]dum.

[E]rtesi gün kalkdığım zaman, gene [...]os esiyordu. Bütün gün şakır şakır [yağ]mur yağdı ve ben de yelkenleri [...]ıltarak mütemadiyen laşka seyret[...]ı.

[C]ebelitarık'ta bumbamın camdan [...]kinesinin demirini tamir ettirmiş[...]. Fakat bir kaç günlük fena hava[...]a sonra dişlerinin ekserisinin kırıl[...]ını görünce hiç te şaşmadım. Randa [yel]kenimi camadana vurmak (yelkeni [k]ültmek) için kullandığım bu aleti [c]eketimden bir kaç gün evvel Can[...]'de teslim almıştım. Kutru benim [...]in ve talep ettiğimden dört santi[me]tre dardı ve madeni de istediğim gibi [ma]nganez ve prinç halitasından yapıl[...]mıştı. Fabrikatorun sui niyetinden [...]i gelen bu imal hatası seyahatimi [...]a müşkül bir hale koydu ve her ne [zam]an sert bir sağnak karşısında [yel]kenlerimi camadana vurmak lâzım [ge]lise, her defasında beni randa [yel]kenimi büsbütün mayna etmeğe [mec]bur etti. Nihayet bu yelken sökül[me]ğe başladı ve bütün enince yırtılma[...]sı için büsbütün indirip tamire [mec]buriyet hasıl oldu.

[E]rtesi gün hava güzeldi. Fırsattan [i]stifade, tamir gören randa yelkeni[mi] yerine takarak tekrar açtım. Ondan [son]ra bütün yelkenlerimi hisa ederek [sey]re başladım. Öğleyin, bir rasat ve [...]ki tayini neticesinde Cebelitarık'ın [...]nil garbinde olduğumu anladım.

[...] gün saat 14 te, Afrika'nın ileri [...]ru sivrilmiş bir çıkıntısı olan Spat[...] burnu ufkun arkasında kayboldu. [Ar]di artık gök ile denizin ortasında [...]ız, yapyalnızdım.

[Ç]ok geçmeden meltemlere tesadüf [etti]m. İlk günü rüzgâr, hafif bir gün [...]uşu halinde esiyordu. Sonraları [...]ka bir poyraza döndü. Hareketim[den]beri, sabırsızlıkla ilk uçan balıkların [gö]rünmesini bekliyordum. Nihayet 10 [Haz]iran günü bu maksadıma da nail [ol]arak sevindim. Filvaki, o gün pırıl [pırı]l parlıyan küçük bir balık sudan fırlıyarak gözden kaybolmadan evvel kotranın baş tarafında yüz metre kadar uçmuştu.

Rüzgârı pupadan (tam kıçtan) alan kotram bütün yelkenlerini açmış, rüzgârın önünde ilerileyor; fakat kendi kendine ayni rotayı takip edemiyoordu. Bu hususta kaptan Slocun kadar talihim yaver değildi. Amerikalı denizci, Spary ismindeki teknesile, dümene eli ni sürmeden, pupadan gelen rüzgârla uzun mesafeler katetmişti.

Mevsim meltemlerile seyre başladığım ilk günlerde, on iki saat durmadan dümen kullandıktan sonra, istirahat etmek için laşka seyrediyordum. (Rüzgârı kıç omuzluğundan alarak mailen gitmek laşka seyretmektir.)

Bahriyede vardiya (nöbet) dört saattir. On iki saat bilâ inkita dümen tutmak çok müşkül bir şeydir. Hele rüzgâr pupadan eserken... Çünkü rüzgârı pupaya alıp seyrederken çok fazla ve mütemadi bir dikkat ister. Aksi taktirde yelkenleri kendi kendine kavança (yelkenleri bir taraftan öbür tarafa geçirmeğe kavança derler) olması ihtimali vardır. Bu, nahoş bir hadisedir ki gemi, rüzgârı birdenbire aksi bordadan alınca vaki olur. Randa yelkeni o kadar sür'atle ve ansızın yerini değiştirerek bir bordadan öteki bordaya geçer ki bu değişme esnasında bumbanın sıkleti ile ya çarmıhlar kesilir, yahut ta direk kırılır.

Meltemler esmeğe başladığı zaman benim her günkü hayatım şöyle geçiyordu:

Sabahleyin saat beşte yatağımdan fırlıyor, hemen sabah kahvaltımı hazırlamağa başlıyordum. Kahvaltı listem daima ayni idi:

Porriç, (yulaf çorbası) domuz yağı, deniz peksimedi, tuzlu tereyağı, çay, takim edilmiş süt.

Cebelitarık'taki komanya müteahhitlerinin, bir hayli hırsızlık ettiklerinin der'akap farkına vardım. Bunlardan bir varil tuzlu sığır eti almıştım. Varilin üst tarafına enfes parçalar koymuşlardı, alt tarafı ise kemik ile iç yağından ibaretti. Meşhur ve mücerrep bir markadan çay ısmarlamıştım. Halbuki onlar bana gayet adi cinsten mahlût bir çay yutturmuşlardı. Fakat, bu bana iyi bir dersoldu. İstikbalde bir daha kendimden başka kimseye emniyet etmedim ve gemiye aldığım her türlü yiyeceği bizzat tetkik ve muayene ettim de komanyalığa öyle yerleştirdim.

Yemeklerimi, mutfak ittihaz ettiğim tayfa kamarasında bulunan Primüs gaz ocağında pişiriyordum. Bu ocak, zincirlerle tavana merbut olduğu için gemi ne kadar yalpa ederse etsin üstündeki tencerelerin daima ufkî vaziyette durması lâzımdı. Fakat bu, nazarî olarak böyle idi. Hakikatte ise, kotram, ekseriya bir tarafa o kadar çok yatıyordu ki kızartma tavası ocaktan düşüyor, çıplak bacaklarım kızgın yağlarla haşlanıyordu.

- Mabadi var -

Şehir ve Memleket haberleri

Talebe işleri

Devlet matbaası birlik binasını işgal etmiş

Birlik filen münfesih olmakla beraber gene faaliyette bulunuyor

Türk Talebe Birliğinin ve hukuk talebe cemiyetinin kongre intihabatının yapılmadığını, sahibi salâhiyet bir makamın müdahalesi üzerine cemiyetin filen münfesih olduğunu yazmıştık.

Haber aldığımıza göre ahiren Tıp talebe cemiyetinin kongresini müteakip te intihabat yapılmamıştır. Cemiyetin yaptığı intihap, mutat olan cemiyetler intihabına muvafık olmadığından alâkadar makam tarafından tanılmamıştır.

Bu cemiyetlerin hepsi filen münfesih olmakla beraber cemiyet binası seddedilmiş değildir. Talebe gene aralarında toplantılar yaparak forma tabı ve saire gibi talebenin muhtelif ihtiyacatına ait işler etrafında tasarruflar ve akitler yapabilmektedir.

Devlet matbaası Talebe Birliğine ait iki odayı habersizce işgal etmiştir. Bu hususta alâkadar bir zat diyor ki:

«— Maarif Vekâletinin emrile Muallimler Birliğinden muayyen odalar bize tahsis edilmiştir. Devlet matbaası hiç haberimiz olmadan bir gün Birlik binasını işgal ediyor, masalarımızı, evrakımızı atıyor ve odalarımızı matbaacılık mektebi ittihaz ediyor. Bu kadar açık gözlülük görülmemiştir!»

Şehir işleri

Darülâceze sertebabeti

Darülâceze sertabâbetine Doktoro Tevfik Akif Bey tayin edilmiştir.

Cemiyeti Belediyede

Cemiyeti Belediye bugün toplanarak geçen seneye ait hesabı kat'i raporunu müzakere ve tetkik edecektir.

Şehrimizde kaç otomobil var?

Şehremaneti seyrüsefer merkezi kayıtlarına göre, şehrimizde 2213 otomobil ve kamyon mevcut bulunmaktadır.

Bunlardan 315 i resmî, 570 i hususî 1016 sı taksi otomobilleri ve 392 si de kamyondur.

Vilâyette

Vilâyette toplanan komisyon

Her ay Valinin riyasetinde devair ve şuabat Müdürlerinin iştirakiyle toplanacak komisyon dün ilk defa olarak vilâyette Vali muavini Fazlı Beyin riyasetinde içtima ederek idarei vilâyat kanunu mucibince her ay içtima edilmesine karar verilmiş ve ihzarî mahiyette bazı hususat tesbit edilmiştir. Komisyona Defterdar, Sıhhiye, Maarif, Baytar, Polis, İskân, Tapu, Posta, Ziraat, Ticaret, Sanayi müdürleri iştirak etmişlerdir.

Muhtar intihabatı

Ayın 20 sinde mahallâtta muhtar intihabatı yapılacağının halka ilânı Vilâyetçe icap edenlere bildirilmiştir.

Fırkada

Nahiye kongreleri

Cumhuriyet Halk Fırkasının nahiye kongreleri ikmal edilmiştir.

Bir iki güne kadar da kaza kongreleri başlıyacaktır.

Maarifte ve mekteplerde

Avrupa'da maarif tetkikatı

Maarif Vekâleti müfettişi umumilerinden Reşat Şemsettin ve Hasan Âli Beyler bir tetkik seyahati yapmak üzere bugün Avrupa'ya hareket edeceklerdir.

Reşat Şemsettin Bey Berlin'e, Hasan Âli Bey Fransa'ya gidecektir.

Müfettişi umumilerimizin Maarif Vekâleti namına yapacakları bu tetkik seyahati birer sene devam edecektir Reşat Şemsettin Bey Almanya'daki Hasan Âli Bey Fransa'daki Maarif müesseseleri bilhassa terbiye enstitüleri ve modern tesisat, terbiye ve tedrisat hakkında bu uzun müddet zarfında derin tetkikat yapacaklardır.

Müfettişi umumiler bu meyanda Almanya ve Fransa'da tahsilde bulunan Türk talebesinin vaziyetini de tetkik edeceklerdir.

Bir sene sonra, müfettişler tetkik seyahatinden avdet ettikten sonra bu tetkikatları hakkında Vekâlete mufassal raporlar vereceklerdir. Vekâlet ve talim ve terbiye heyeti bu raporlar üzerinde tetkikat yapacaklardır. Bu raporlar yeni yapılacak tesisatı, müfredat programları ve terbiye sistemleri üzerinde müessir olacaktır.

Darülfünunda

Darülfünun divanında

Darülfünun divanı yarın bir içtima aktedecektir. Bu içtimada son Darülfünun ıslahatı hakkında Hukuk, Tıp, İlâhiyat fakültelerinden gelecek muaddel kadrolar ve ıslahat projesi tetkik edilecektir.

Hukuk ve diğer fakülteler bugün içtima aktederek divana verilmek üzere yeni mukarrerat ittihaz edeceklerdir.

Ağırcezada iki mühim dava

Kasten yangın çıkarmakla maznun bir İranlı beraet etti. Rahminin davasında yalan yere şehadet eden bir adam sonra pişman oldu

İranlı İsmail

Kamarot Sadullah Ef.

Unkapanın'da oturan ve yük arabacılığı eden, fakat kaç beygirli ve kaç numaralı olduğunu bilmiyen İran'lı İsmail bin Kasım beş senedenberi Eleni isminde bir Rum kadını ile beraber yaşamaktadır. Bu beş senelik müşterek hayat Rum kadını ile İran'lı arabacı arasında adeta bir aile rabıtası tesis etmiş, Fakat günün birinde Eleni ile ayni evde oturan Eftalya isminde bir kadın Eleni ile İsmail'in arasını bozmuş, Eleni, İsmail'i eve kabul etmemeğe başlamıştır.

İran'lı İsmail, metresi ile barışmak için araya vasıtalar koymuş, Eleni nezdinde müteaddit teşebbüslerde bulunmuş, genç Rum kadınını barışmağa razı edememiştir. Son bir çare olmak üzere yanına bildiklerinden birisini alarak Eleni'nin oturduğu eve gitmiş, barışmak için tekrar teşebbüste bulunmuştur. Bu son teşebbüs te ademi muvaffakiyetle neticelenmiş, kız, barışmağa razı olmamıştır.

Bu son teşebbüsün de suya düşmesi üzerine İsmail anî bir tehevvürle Eleni'nin oturmakta olduğu evi yakmağa karar vermiş bu maksatla kızın odasının önüne gaz dökerek ateşlemiş ve kaçmıştır.

Evdekiler, gazın parladığını görmüşler, sirayetine meydan vermeden söndürmüşler, polis merkezini de hadiseden haberdar ederek İsmail'den şüphe edildiğini bildirmişler. Polis, İsmail'i kahvede yakalamışlar, karakolda ifadesini almışlar, kasten yangın çıkarmak cürmiyle mevkufen adliyeye göndermişler.

İstintak dairesi İsmail hakkında lüzumu muhakeme kararı vermiş, Ağırceza mahkemesine sevketmiştir.

İran'lı arabacı, dün iki jandarmanın muhafazasında huzuru hâkime getirilmiştir.

Maznun, reis Nusrat B. tarafından isticvap edilmiş, 20 senedenberi İstanbul'da olduğunu, Eleni ile beş senedir beraber yaşadığını, arabacılık ettiğini söylemiş, kendisine atfedilen cürmün kat'iyyen aslı olmadığını bildirmiş, kendisine iftira olunduğunu ilâve etmiştir.

Şahit olarak Mm. Eftalya ile Eleni'nin üvey babası Yanko dinlenmişlerdir. Şahitler, İsmail'in eve geldiğini, o gittikten sonra yangın çıktığını, fakat İsmail'i bizzat gaz dökerken görmediklerini bildirmişlerdir.

Tahkikat bittikten sonra müddeiumumî Cemil B. maznunun kasten ikaı harika teşebbüsünün sabit olmasına mebni 62 inci madde delâletiyle 370 ve 384 üncü maddelere tevfikan tecziyesini talep etmiştir.

Bunun üzerine reis:

— Bak müddeiumumî B., ceza veri[yor], diyor, ne dersin, dedi.

— Efendim bana iftira ediyorlar, ben ekmek paramı çıkarmağa uğraşan bir adamım, böyle şeylerle alâkam yoktur...

Heyeti hâkime icabını müzakere etti, maznunun bu fiile ictisarına dair kanaati vicdaniye hasıl olmamasından ve kanunî delil mevcut bulunamamasından müttefikan beraetine karar verdi.

Maznun bu kararın manasını anlıyamıyarak reisin yüzüne bakıyordu. Reis:

— Senin beraetine karar verdik, şimdi seni bırakacaklar, bir daha böyle Eleni'lerle filân uğraşma, dedi. Maznun sevinerek mahkemeden çıktı.

Yalan yere şehadet eden bir adamın vicdan azabı

Beşiktaş'ta Nubar isminde birini öldürmekle maznun Rahmi'nin muhakemesine dün devam edilmiş, evvelce Rahmi'nin aleyhine şehadet ettiği halde bilâhare bu ifadesinin doğru olmayıp hakikati söyliyeceği hakkında mahkemeye istida veren Seyrisefain kamarotlarından Sadullah Efendi dinlenmiştir.

Bu şahit:

— Ben evvelce maktulün babasının göz yaşlarına ve yalvarmalarına dayanamıyarak tamamen yanlış bir şekilde şehadet etmiştim, fakat sonrada muttali olduğum bazı hakikatler vicdanımı muztarip etti. Şimdi doğruyu söylemek üzere geldim.

Reis Nusrat B. sordu:

— O vakit namus ve vicdanın üzerine yemin ederek şehadette bulunarak bir maznunun hayatile oynamıştın, o vakit vicdanın yok mu idi, vicdanın o zaman muztarip olmadı mı, söyle bakalım ne imiş o senin vicdanını muztarip eden şey!

— Efendim, bunların evi ile bizim ev yekdiğerine yakındır, bundan bir ay kadar evvel maktulün annesi bahçede maktulün kardeşine:

— Allah senin gözünü kör etsin, kardeşini öldürdün, öteki çocuğu şimdi hapiste inletiyorsun, evimizi barkımızı yıktın, diyordu. Bunun üzerine katilin Rahmi olmayıp, maktulün kardeşi olduğunu anladım. Şimdi doğruyu söyliyorum, bu katil hadisesi hakkında hiç bir malûmatım yoktur. Evvelce söylediklerim yalandı.

— Demek şimdiki sözlerin doğrudur.

— Evet efendim.

Bunun üzerine Sadullah'ın evinden, Nubar'ın evinde konuşulan sözlerin duyulup duyulamayacağının keşfedilmesine karar verilmiş, muhakeme 23 kânunuevvele kalmıştır.

Siyasi icmal

Alman hükûmetleri[n]in tevhidi cereyan[ı]

Almanya'yı harbi umuminin b[...]is olduğu derin sarsıntılardan [...] bahusus siyasî ve malî mahiyet[te] olanlarının tesirinden kurtarm[ak] için türlü türlü çareler düşünül[ü]yor. Son zamanlarda en ziya[de ...]şayi olan Alman hükûmetlerin[in] tevhididir. Almanya devleti yir[mi] bu kadar hükûmet ittihadı[n]dan mürekkep bir hükûm[e]tı müttehide heyetidir. H[er] hükûmetin kendisine mahsu[s] teşkilâtı ve memurları ve parl[a]mentoları vardır. Hatta bazı h[ü]kûmetlerin ve ezcümle Bavyer[a]nın haricî devletlere sefir gönde[r]mek hakkı bile vardır. B[u] hükûmetler kendi aralarında[ki] ve harice teallûk eden m[ü]him mes'eleleri ittihat me[c]lisinde müzakere ve halled[i]yorlar. Almanya devleti ve R[a]yihştağ mahallî hükûmetlerin k[a]nun ve idarelerine karışmıyo[r]. Yalnız bu hükûmetlerin müştere[k] olduğu işlere bakıyor.

Almanya'da hükûmetlerin b[u kadar] çok olup her birinin teşkilâtı o[l]ması beyhude masarife bais ol[u]yor. Tamirat gibi ağır bir yükü[n] altında bulunan Alman'lar için b[u] çok hükûmetler beslemek bu z[a]manda tahammül olunamıyaca[k] bir lükstür. Vaktile malî cihette[n] zayıf, yahut sıkıntıda olan hükû[]metlere diğer hükûmetlerden, ya[]hut devlet hazinesinden muavene[t] olunur idi. Şimdi ise devletin v[e] münferit hükûmetlerin sıkıntı[sı] son dereceye gelmiş olduğundan

— Almanca "Ulk„ tan —

Paris tamirat konferansının Almanya üzerine koyduğu cendere

esasen malî cihetten zayif ola[n] hükûmetlere muavenet edecek va[]ziyette değildirler.

Alman hükûmetlerinin tevhid[i] malî ıslahat için elzem olduğun[]dan ahiren bu mes'eleyi müzaker[e] için âli bir komisyon teşkil olun[]muştur. Mevcut hükûmetlerin il[]ga olunarak umum Almanya'nın bir hükûmet şeklinde idaresin[e] vaktile en büyük mani hükümda[r] hanedanları ve bunların irsî hu[]kukları idi. Fakat harpten sonra hükümdarlar ve hanedanları iska[t] olunup cumhuriyet tesis olundu[]ğundan bu mühim mani ortadan kalkmıştır. Maahaza bazı mühim hükûmetler ve bahusus Bavyera hususiyetlerini kaybetmemek için tevhit aleyhinde bulunuyorlar. Fakat menabii varidatı zayif olan hükûmetler âli komisyonun kara[]rını beklemeden birleşmek için şimdiden teşebbüste bulunmuşlar[]dır. Bunların adedi ona baliğ olu[]yor. Turingen, Anhalt, Olden[]burg, Brunsvik, Lippe, Lübek, Meklenburg Şverin, Meklenburg Strelitz ve Şaumburg Lippe reisi[c]ümhurları toplanarak bu mes'ele[]yi görüşmüşlerdir. Bu konferans[]ta üç türlü çare düşünülmüştür:

1— Almanya devleti lehine is[]tiklâl ve mevcudiyetten feragat,

2— Prusya hükûmetine iltihak,

3— Yeni bir büyük hükûmet teşkili.

Kararı kat'î Berlin'de toplana[]cak ikinci bir konferansta verile[]cektir.

On Alman hükûmetinin malî muzayaka neticesinde istiklâl ve mevcudiyetlerinden sarfı nazar etmeğe teşebbüs etmeleri umum Almanya hükûmetlerinin tevhidi hareketini neticeye doğru bir kat daha tesri edecektir.

Muharrem Feyzi

Yerli malı

Halkın tenviri için [ko]nferanslar verilecek

[M]emleket için, faydalar olur, her [ha]lede mürşit ve rehber olan Büyük [Gazi]'mizin yerli malı kullanmak husu[sun]da da halka rehber olarak yerli mal[ları]mızdan elbise ve gömlek yaptırtma[sı], şehrimizdeki müessesatı resmiye [ve] hususiye erkân ve müdiranı üzerin[de] derin bir tesir icra etmiş ve bütün [...]airin bir an evvel bu vazifeyi şimdi[ye] bütün ehemmiyet ve şümulile [...]piş etmesini istilzam etmiştir.

[B]inaenaleyh, memurların nazarı dik[kat]lerinin celbedilmesi ve bu mes'ele[ni]n hayatî ehemmiyetin yer, yer izah [ed]erek halkın tenvir edilmesi takar[rür] etmiştir.

[B]unun için pek yakında Halk fırka[sın]dan müntahap zevat tarafından u[mu]mi konferans mahallerinde izahat [ver]ilecektir.

[D]iğer taraftan Maarif Emaneti de [mek]teplere göndereceği bir tamimde [Lise], Orta ve İlk mekteplerde hatiple[rin] mukni ve müessir konferanslar ver[meler]ini tebliğ edecektir.

Sterlin: 1026,75

Maliye müsteşarı Ali Rıza Beyin tedkikatı

İngiliz lirası dün biraz yükselmiştir. Sabahliyin 1023,5 kuruşta açılan sterlin tedricen yükselerek 1038 kuruşa kadar çıkmış ve 31500 İngiliz lirası mubayaa edilmiştir. Akşam üçten sonra düşmeğe başlıyarak 1026,75 te kapanmıştır. Bu suretle aylardanberi yalnız Borsa salonunda vasatî olarak her gün 40 bin liradan fazla sterlin üzerinde muamele yapıldığı anlaşılmaktadır.

Maliye Müsteşarının tetkikatı

Şehrimizde bulunan Maliye müsteşarı Ali Rıza Bey, paramızın istikrarî hakkındaki tetkikatına devam etmektedir.

Ali Rıza Bey dün de bazı banka müdürleri ile müdavelei efkârda bulunmuş ve akşam geç vakte kadar Tütün İnhisar idaresinde meşgul olmuştur. Maliye müsteşarı dün bir muharririmize demiştir ki:

«— Paramızın istikrarı hakkındaki tetkikata devam edilmektedir.

Ankara'ya ne vakit gideceğim henüz malûm değildir.»

[...]lerinin içinde ve iki sıra sigara [ara]sında bulunan kâğıtlarda rek[lâm]a yaptırmak için Tütün İnhisar [ida]resiyle mutabık kalmıştır. Bu [sur]etle reklâm yaptıran müesse[sel]er bu sigara paketlerini iste[dik]leri yere sevkettirebilecekler[dir]. Meselâ bir milyon kâğıt üze[rin]e yapılan reklâmın arzu edilen [mik]tarı, Samsun, İzmir, Kastamonu V. S. ye gönderilecektir. Reklâmlar kezalik istenilen nevi sigara paketleri içinde kullanılacaktır. Tayyare Cemiyeti bir komisyon mukabilinde ve diğer şerait dahilinde ilânat acenteleri tarafından bu hususta vaki olacak teklifleri tetkike amadedir. Bu bir acenteye ihale edilmediği takdirde Tayyare Cemiyeti bunu bizzat yapacaktır.

Timarhanede

Bazı deliler izin alıp dışarı çıkıyorlar

Anlaşılıyor ki Timarhane bir nevi otel vazifesini görüyor

Haber aldığımıza nazaran Tımarhane müdiriyeti yeni bir usul ihdas etmiştir. Bazı delilere muvakkat müsaadeler ita edilmekte, bunlar gezip dolaştıktan sonra tekrar yerlerine dönmektedir. Tecennün ettiği ve tımarhaneye girdiği bir çok kimselerce malûm olan bir deli evvelki gün umumî bir mahalde görülmüştür. Bu zat Mazhar Osman Beyden müsaade aldığını ve gündüzleri gezip dolaştıktan sonra tekrar höceresine avdet ettiğini söyliyerek vesikasını göstermiştir. Anlaşılıyor ki tımarane bazı kimseler için otel vazifesini görüyor!..

Kafesler kaldırılıyor

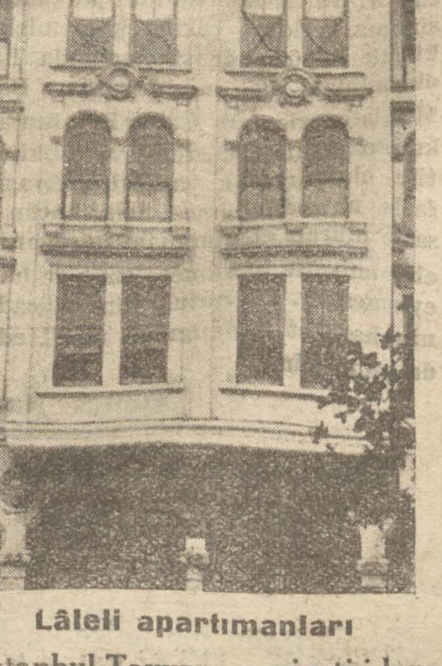

Lâleli apartımanları

İstanbul Tayyare cemiyeti idare heyeti Lâleli apartımanlarındaki kafeslerin kaldırılmasına kara[r] vermiştir. Ancak müstecirlerle ya[]pılan mukaveleler haziranda bi[]teceği için bu karar da haziran[]dan itibaren tatbik edilecektir.

SON TELGRAFLAR

İktisadî seferberlik yolunda

Reisicumhur Hz. ile İsmet Pş. Hz. arasında telgraflar

"Her büyük millî mes'elenin Büyük Gazi'nin rekberliğile behemehal müsbet neticeye ereceğinde simdiye kadr asla şüphe etmedim. Ati için de hiç tereddüdüm yoktur.,,

Ankara 14 (A.A.) — Başvekilimizin Büyük Millet Meclisinde iktisat mücadelesine dair irat ettikleri nutuklarının ittifakla Meclisin itimadını kazanması münasebetile Reisicumhur Hz. atideki telgrafı keşide buyurmuşlardır:

Başvekil İsmet Paşa Hazretlerine

Millî paramızın kıymetini muhafaza yolunda hükûmetin aldığı tedbirlerin iyi neticeler vermekte olmasından memnunum. Büyük Millet Meclisinin bu vesile ile de tecelli eden itimadı ve bütün filî tasvibi iktisat mücadelemizde muvaffakiyetimiz için pek kıymetli bir teşviktir efendim.

13/12/929
Reisicumhur
Gazi Mustafa Kemal

Başvekil İsmet Paşa Hazretleri cevaben atideki telgrafı keşide buyurmuşlardır:

Reisicumhur Gazi Mustafa Kemal Hazretlerinin yüksek huzurlarına

Millî paramızın kıymetini muhafazada ve millî iktisat mücadelemizde yüksek alâka ve yüksek rehberliğiniz en önde olduğunu bildiren telgrafnamenizi muvaffakiyetimiz için kat'î bir hüccet telâkki ederim. Her büyük millî mes'ele Büyük Gazi'nin rehberliği ile behemehal müsbet neticeye ereceğinde şimdiye kadar asla şüphe etmedim. Ati için de hiç tereddüdüm yoktur. 14/12/929

Başvekil
İsmet

Yerli malı

İnşaat şirketleri mümessilleri ankarada bir içtima aktediyorlar

Ankara 14 (Telefonla) — Devlet demiryolları idaresince inşaat yapan şirketler ve buna benzer şirketler mümessilleri Ankara'ya davet edilmişlerdir. Burada bir içtima aktedilecek ve yerli malı kullanılması hakkında Heyeti Vekile kararı üzerinde konuşulacaktır. İçtima üç gün sürecektir. Traverslerin memleket dahilinde imali için memleektin münasip bir mahallinde büyük bir fabrika yapılması mevzuu bahstir.

Maliye Vekâleti de yerli ve ecnebi mamulâtının tefriki için her mala etiket yapıştırılması hakkındaki kanun lâyihasını kısa bir müddet zarfında bitirecek ve Meclise sevkedecektir.

Çin notası

Paris misakına sadık olduğunu hükûmetimize iblâğ etmektedir

Anakar 14 (A.A.) — İstihbaratımıza göre Çin hükûmeti ahiren Ankara'da sefiri bulunmadığından Türkiye Cumhuriyeti hükûmetine isal edilmek üzere Vaşington'daki Çin elçisi vasıtasile Türkiye'nin Vaşington büyü elçisine bir nota tevdi etmiştir. İşbu notanın telgrafla bildirilen hulâsasına göre Çin hükûmeti Paris misakındaki taahhüdatına sadakatini teyit etmekte ve Sovyet Rusya'dan bazı şikâyetler serdetmektedir.

Anadolu Ajansı bu notanın Nankin hükûmeti tarafından verilmiş olacağı ve Mukden hükûmetinin Sovyet'lerle mükâlematta devam ettiği zannındadır. Buraya gelen malûmata göre Çin'lilerin Rus konsoloslarına ve memurlarına yaptıkları muamele mahafilimizde iyi telâkki edilmemiş ve beynelmilel müteamil usullere muvafık görülmemiştir.

Gazetelere verilecek prim

Ankara 14 (Telefonla) — Hükûmet gazetelere verilecek prim için bir kanun lâyihası hazırlamaktadır.

Yeni talimat

Nurullah Esat Beyin Ankara temasları

Ankara 14 (Telefonla) — Âli İktisat Meclisi Kâtibi umumisi Nurullah Esat Bey perşembe günü buraya gelmiş ve cuma günü Başvekil İsmet Pş. Hz. ve Maliye Vekili Saraçoğlu Şükrü Bey ile uzun birer mülâkat yapmıştır. Nurullah Esat Bey yeni talimat alarak İstanbula avdet etmiştir.

M. Zaimis

Yunan Reisicumhurluğuna intihap edildi

M. Zaimis

Atina 14 (A.A.) — M. Zaimis, Reisicumhur intihap edilmiştir.

Cumhuriyet — M. Zaimis bir kaç defa Başvekâlette bulunmuş, Yunanistanda her fevkalâde vaziyetlerde iktidar mevkiine getirilen bugün berhayat Yunan hükûmeti ricalinin en yaşlısıdır.

Mutedil ve söz söylememekle maruftur, hatta bu itibarla Atina'da kendisine balık tesmiye etmektedirler.

Siyasî efkârına gelince, daima muhafazakâr, an'aneperver ve sabık Hanedana karşı hürmetkâr idi. Maamafih Yunanistan'da hemen hemen umumi hürmete naildir. 1907 ile 1910 seneleri arasında Grit fevkalâde komiserliğinde bulunmuştur.

Kâzım Pş. Hz.

Ankara 14 (Telefonla) — Öğrendiğimize nazaran Kâzım Pş. Hz. rahatsız değillerdir. Avrupa'ya gidecekleri haberi doğru değildir. Yalnız Anadolou dahilinde bir seyahate çıkmaları muhtemeldir.

Bir vapur karaya oturdu

Cadix 14 (A.A.) — Sis dolayısile bir gemi karaya oturmuş, yalnız bir bahriyeli kurtulmuştur. Diğerlerinin akibeti meçhuldür.

Düsseldorf cadısı

Yakalanan adamın o olduğu zannediliyor

Yirmi genç kızı berbat ederek onunu öldüren cani Almanya'yı dehşet içinde bıraktı

Bir müddettenberi Düsseldorf şehri bir felâkete sahne olmuş ve uzun müddettenberi yapılan taharriyata rağmen bulunamıyan hüviyeti meçhul bir cani şehirde 20 genç kıza taarruz ederek bunlardan onunu öldürmüştür.

Şehirde arasıra kaybolan genç kızlardan bir kısmı biraz sonra meydana çıkarak hüviyetini tayin edemedikleri bir şahıs tarafından taarruza uğradıklarını söylemişlerdir. Gaip genç kızlardan haber alınamıyanların da ailelerine gönderilen bir mektup ile öldürüldükleri bildirilmiş ve mektuba raptedilen bir krokide maktulün defnedildiği mevki işaret edilmiştir. Yapılan taharriyatta filhakika maktul kızın cesedi, krokide işaret edilen yerde bulunmuştur.

Bu cinayetlerin tevalisi halk arasında korku ve telâş uyandırmış ve genç kızlar, çocuklar yalnız sokağa çıkmamağa başlamışlardır. Alman zabıtası bütün kuvvetlerini seferber haline getirdiği halde bu esrarengiz caniyi bulamamış ve bu hal korkuyu bir kat daha artırmıştır. Almanya'da «Düsseldorf Vampiri - cadısı» ismi verilen bu caniyi yakalıyabilmek için son zamanlarda İngiltere'nin mahir sivil polis hafiyelerinden biri Almayna'ya davet edilmiştir.

Dün Ajans tarafından tebliğ edilen bir telgrafta şu haber veriliyor:

Prag 13 (A.A.) — Bohemya hududunda kâin Chabz'de bir şahıs tevkif edilmiştir. Bu adamın Düsseldorf'ta bir çok cinayetler ika etmiş olan meşhur cani olduğu zannediliyor.

Arap kongresi

Yahudi yurdu tesisi protesto edildi

Amman 14 (A.A.) — Maverayi Şeria millî kongresi bir karar sureti kabul etmiştir. Bu karar suretinde tam ve mutlak istiklâl lehinde bulunulmakta ve Filistin'de bir Yahudi millî yurdu tesisi hakkındaki Balfour beyannamesine ve son kargaşalıklar esnasında Filistin hükûmetinin Araplar hakkında ittihaz etmiş olduğu hattı harekete karşı Protesto edilmektedir.

Medeniyete hizmet edenler müsabakası

Bu günlerde mükâfat kur'alarını çekiyoruz

Müsabakamıza rey veya kuponla iştirak eden kari mektuplarını tasnif ve neticeyi neşretmiştik. Şimdi, ekseriyeti kazanan beş medeniyet hadimine rey verenlerin mektuplarını ayırmaktayız. Kur'amız bu beş kişiyi seçenler arasında çekilecektir. Münhasıran kupon gönderenlerin mektupları esasen tefrik edilmiştir. Onlar arasında da diğer kur'a keşide olunacaktır. Kur'alar pek yakında çekilecek, kazananlar ilân ve mükâfatları tevzi edilecektir.

Ali Cenani B. mes'elesi

Ali Cenani Beyin oğlu babasının işile meşgul olmaktadır

[*Birinci sahifeden mabait*]

teki çiftliğinde bulunmadığı anlaşılmıştır.

Ortaklar diyorlar ki..

Diğer taraftan Ali Cenani Beyin ortaklarından İshak Refet B. de bu hususta beyanatta bulunarak demiştir ki:

«— Cenani B. filhakika burada değildir. Diplomatik pasaport alarak, mezuniyet için Meclise müracaat ettiği ve o suretle gittiği tezahür etmektedir. Bu zatın rahatsız olduğunu, Viyana'ya gitmek istediğini biliyorduk. Biz Cenani Beyin kaçtığını hiç zannetmiyoruz. Yanında para götürmesi tabiî bir şeydir. Dün oğlu Ekrem B. geldi. Kendisi noterden musaddak bir vekâletname ile babasının alacaklarına, borçlarına vekildir.

Bunun üzerine dün hesap görülmek üzere toplanıldı ise de Ali Cenani Beyin defteri de beraberinde götürdüğü anlaşıldığı için yeniden defter tanzimi ile uğraşıyoruz.

Maamafih biz bunu şimdilik hesaplarımızı bilelim diye yapıyoruz, yoksa tekrar ederim Cenani B. kaçmamıştır ve gelecektir.»

Cenani B. in oğlunun söyledikleri

Dün akşam üstü matbaamızın telefonu çalmış ve Ali Cenani B. in oğlu Ekrem B. olduğunu söyliyen bir zatla aramızda şu muhavere cereyan etmiştir:

— Biz pederimin Tarabulusşamda olduğunu haber aldık. Ben bir gün için buraya geldim, tekrar Ankara'ya gideceğim.

— Cenani B. niçin böyle bir seyahate çıkmıştır?

— İhtimal işlerinin bozulmasından dolayı gitmiştir.

— Ya buradaki işleri?.

— Onu ben tesviye ediyorum. Esasen pederim kaçmamıştır. Zaten Ankara'daki şerikleri de bunu teyit ettiler.

— Hükûmete 200,000 lira borcu olduğu söyleniyor?

— Bunun da mukabili vardır. Emlâki var... Deyin senetleri var.

Tarihî nutuk

İsmet Pş. Hz. in nutukları tabedilecek

Ankara 14 (Telefonla) — B. M. M. Refet Beyin riyasetinde toplanmıştır. İsmet Paşa Hz. nin nutkunun tabedilerek köylere kadar tamimi hakkında Yozgat meb'usu Süleyman Sırrı Beyin teklifi kabul edilmiştir. Müteakiben İstanbul'da bir Ticareti hariciye bürosu teşkili hakkındaki lâyiha hükûmetçe tekrar tetkik edileceğinden İktisat Vekâletine iade edilmiştir. Divanı Muhasebatın bazı raporları kabul edilmiş ve celse pazartesiye talik olunmuştur.

B. M. Meclisinde

Ankara 14 (A.A.) — Büyük Millet Meclisi bugün Refet Beyin riyasetinde toplanmıştır. Resülayın kazasının nahiye haline kalbile Koçhisar nahiyesinin kazaya ifragı ve harici ticaret dairesi teşkili hakkındaki kanun lâyihalarının iadesi hakkındaki Başvekâlet tezkeresi ve muamele vergisi kanununun üçüncü maddesinin birinci fıkrasının, ithal veya imal veya bey ve furuhtu veya ihracından yalnız biri inhisar altında bulunan maddeler ithal, imal, bey, furuht ve ihracında muamele vergisine tabi olmamaları ve gümrük tarifesine ait olup bu kanunun 31 inci maddesinin de derecei şümulü haricinde kalan ve hususî kanunlarla muhtelif tarihlerde vazedilmiş bulunan muafiyetlerinin işbu madde hükmünden müstesna olduğu hakkındaki tefsirlerle bazı Vekâletlerin ve posta telgraf ve telefon umum müdürlüğünün 1929 bütçesinden bazı münakaleler yapılması hakkındaki kanun lâyihaları müzakere ve kabul edilmiştir. Meclis pazartesi günü toplanacaktır.

İhsan Bey henüz mahkûmiyet müddetini bitirmedi

Ankara 14 (Telefonla) — Sabık Bahriye Vekili İhsan Beyin mahkûmiyet müddeti 2 şubatta bitecektir. Binaenaleyh tahliye edildiği hakkındaki haberler doğru değildir.

İbrahim Tali B. Ankara'da

Ankara 14 (Telefonla) — İbrahim Tali B. bu akşam Kayseri tarikile geldi. Biraderi Baha Tali Beye misafir oldu. Burada Vekâletlerde işlerini takip edecek ve Şark'taki faaliyet hakkında Dahiliye Vekâletine izahat verecektir.

Prag meclisi

Komünistlerin birer aylıklarını kesti

Prag 13 (A.A.) — Başvekil, hükûmet beyannamesini okumuştur. Her iki mecliste de komünistler Başvekilin sözlerini gürültülü surette kesmişlerdir. Gürültü çıkaranlardan beş kişi kürsüden indirilmiştir. Meb'usan meclisine dahil bulunan komünistlerin hepsi beş celse müddetince meclis müzakeratına iştirakten menedilmişlerdir. Bunların birer aylık tahsisatının kesilmesine de ayrıca karar verilmiştir.

Hükûmet beyannamesinde iktisadî mes'elelerin halli noktasında ısrar gösterilmekte, hükûmetin evvelki kabinenin haricî siyasetini takipte devam edeceği ve askerlik müddetini azaltmağa çalışacağı kaydedilmektedir.

Sabık Meksika Reisidevleti hakkında tevkif müzekkeresi

Nevyork 14 (A.A.) — Sabık Meksika reisicumhuru M. Calles'ın dün Bremen vapuru ile avdet ettiği zaman Teksas'ta kâin Laredo adliye memurları tarafından hakkında bir tevkif müzekkeresi ısdar edilmiş olduğunu öğrenmiştir. M. Calles, Meksika ordusna mensup iki zabitin katli için fesat tertibatı yapmış olmakla ittiham edilmektedir. Sabık reis, avdetinde Laredo'dan geçmek niyetinde bulunuyordu. Adliye memurları kendisine şehri mezkûrdan geçerken tevfif edeceklerini bildirmişlerdir. İttihamname 1922 senesinde Laredo yakınında Rio Grande'de kolları kelepçeli olduğu halde ölü olarak bulunmuş olan jeneral Blanco ve miralay Martinzes'in ölümleri hakkında bir takım tafsilât vermektedir. Vaşington'dan bildirildiğine göre, M. Calles, diplomatik bir pasaportu hamil bulunduğundan kendisinin Amerika toprağında tevkif edilmesine kat'iyyen imkân yoktur.

Bir adayı su bastı

Amsterdam 14 (A.A.) — Armelând adasının cenubundaki set yıkılmış sular geniş bir sahayı istilâ etmiştir. Tarken adasını da su basmıştır.

Almanya'da fırtınalar

Berlin 14 (A.A.) — Almanya'nın şimalinde kuvvetli bir fırtına hüküm sürmekte ehemmiyetli hasarlara sebep olmaktadır. Hamburg'ta rüzgârın şiddetinden bir kaç duvar yıkılmış, bir kaç kişi yaralanmıştır.

HEM NALIN HEM MIHIN

Mükemmel bir ziyafe

Ressam Çallı İbrahim Bey fından dostlarına atideki d ye gönderilmiş:

«İkametime tahsis edilen dıklı'da kâin kasırda 17 kâ evvel salı akşamı arkadaşl bir ziyafet keşidesini tasmim ğimden bütün beni tanıyan ven dostlarımın içecek ve ceklerini müstashiben kasrı kûra teşrifleri şiddet ve cidd le rica olunur.»

Çallı İbrahin

Elbise mecburiyeti yoktur.

Bu ziyafeti ve davetiyeyi mı tertip etmiş; yoksa onun ne bir başkası mı uydurmuş, miyorum. Bildiğim bir şey v o da bu parasızlık ve pahalı en mükemmel ziyafetin ancak şekilde olabileceğidir!

* * *

Gazetaler

Amerika'nın sabah gazete günde, 14,000,000 nüsha, ak gazeteleri de 23,000,000 nü satıyorlar mış! Her gazete günlerde 16 ile 60 sahife ara da, pazar günleri ise 100 sa olarak çıkıyorlarmış!

Geçen sene Amerika gazete 1 milyar 300 milyon satırlık almışlar!

Fransa'da «Petit Parisien» g de 1,700,000, İngiltere'de «D Mail» 1,800,000, Japonya'da sahi» 2,000,000 nüsha basıyo 6 veya 8 sahife çıkan «Petit P sien» «Cumhuriyet» ten güzel şey değildir.

Bütün Türkiye gazetelerinin senede bastıklarını tek başları bir haftada basan bu gazetele tabı adetleri karşısında, bizde rer, ikişer sönen gazetelerin nazeleri kalkmadan, yeniden zete çıkarmak hevesi duyanla doğrusu, hayret ediyorum.

Âli Karar Hey'eti vazifesini bitirdi

Ankara 14 (Telefonla) — Âli K rar Heyeti müddeti kanuniyesi 13 kânunuevvelde bitirmiştir. H yetin reisi Süleyman Emin Pş. görüştüm. Bana dedi ki:

«— Müddeti kanuniyemiz tam bulmuş ve salâhiyeti kaza yemiz ikmal edilmiştir. Mülki heyeti mahsusaları tarafından rilmiş olan kararların ref'i kab ve lâzım olanlar da bitmiştir. lerin tasfiyesini müteakip bir r por tanzim edeceğiz.»

Belgrat Sefi imiz geliyor

Belgrat sefirimiz Haydar Bey yakında mezuniyetle şehrimi geleceği haber alınmıştır. Hayd Bey hükûmeti merkeziyeye gid rek iki hükûmet münasebatı ha kında izahat verecektir.

Adana'da tevkifat

Adana zabıtası geçen salı gür akşamı geç vakitte üç komünis tevkif etmiştir. Tevkif emri mü tantiklik tarafından verilmişti Tevkif edilenler Ali Şahin, Hak oğlu İsmail, Şam'lı Mehmet oğ Tevfik Efendilerdir.

TEŞEKKÜR — Oğlum İş Ban kası Trabzon şubesi muamela amiri Hikmet Beyin vefatı müna sebetile irsal buyurulan telgraf v mektuplara cevap takdimine te essürümüz mani olduğundan te şekkürat ve hissiyatı minnettara nemin arzına tavassut buyurulma sını rica ederim. Mehmet Reşa

Tefrika numarası: 3

Mahmut Yesari

— Aman anne, merak edecek ne var?

Sabbek, annesinin oturduğu odaya girerken Nebiye Hanım da elinde fırınba ile arkasından yetişti:

— Söyle, sınıfı geçtin mi?

Sabbek, elinden beresini yere, kendini minderе attı. Bacaklarını perger gibi açtı, uzun bir:

— Oooh! Çekti.

Genç kızın, rahat, serbest, kaygısız haliden, Ruhsar Hanımın yüzüne kan gelmişti:

— Kaçıncı geçtin, kızım?

Sabbek, dudak büktü:

— Şimdi eskisi gibi öyle birinci, beşinci, filân yok... Derslerden ayrı ayrı, birincilikler, yani dereceler var.

Nebiye Hanım, ferah nefes alıyordu:

— Sınıfı geç te, kaçıncı olursan ol...

Sabbek, ayna önünde, çehresine yakışacak, söyliyeceği söze, alacağı tavra uyacak mimikleri arayan bir oyuncu gibi, kaşlarını, kirpiklerini ayrı, burnunu, dudaklarını ayrı oynatıyordu.

— Sınıfı geçtim, geçtim ama... İki ikmalim var.

Ruhsar Hanım, tespihini dizine bırakarak doğruldu:

— O, ne demek o? Anlıyamadım!

— Anneanne, bunda anlamıyacak ne var? İki dersten ikmale kaldım.

— Sonra?

— Sonrası bu... Tatil sonunda bu iki dersten tekrar imtihan olacağım.

Ruhsar Hanım, sesini çıkaramıyordu. Nebiye Hanım, kızına dikkatli dikkatli baktı:

— Nuran'ı, imtihana bile kabul etmemişler, sen de ikmale kalmışsın. İyi, çok iyi..

Sabbek, birden sinirlenmişti, minderin kenarına şiddetle vurdu:

— Nuran, hasta idi, mektebe devam edemedi. Hem bundan bana ne?

— Bana ne, olur mu kızım? Gece gündüz beraberdiniz.

— O, derslerinden geri kalmasın, diye birlikte müzakere ediyorduk.

Nebiye Hanım, kinaye ile homurdandı:

— İkmallere kalmak için mi?

Sabbek, bir yeri çimdiklenmiş küçük bir çocuk gibi birden hüngürtülü bir ağlama tutturdu:

— Evet, bütün kabahat bende... Ne yapsam kusur, günah... Her şeyde kabahati bende bulursunuz zaten... İki ikmale kaldım, diye bir söylemediğiniz kalmıyor, şayet sınıftan dönmüş olsa imişim, kolumdan tutup sokaklara atacakmışsınız! Niçin, neden ikmale kaldım, diye sormıyorsunuz da, takaza ediyorsunuz. İmtihana bir ay kala hocamız değişti, yeni hoco, beni bilmiyor, haksız yere numaramı kırdı!

Dizi dizi sayıp döktüğü şikâyetlerin, hıçkırıklar arasında mealı, manası pek anlaşılamıyordu. Yalnız, ağlamağa fasıla verdiği zamanlard:

— Babam, sağ olsaydı, ben de böyle hor hakir olmazdım ya.. Derdimi size de anlatamaz, dinletemezsem artık!...

Diye tekrar ediyordu.

Annesi de, anneannesi de böyle sahnelere az çok alışık olduklarından ne cevap veriyor, nede itiraz edebiliyorlardı.

Sabbek, büyük annesinin kokladığı ruh şişesini almıştı, küçük beyaz mendiline damlattı:

— Of, kalbim ağrıyor... Bunalıyorum...

Nebiye Hanım, kalbi, dişlerinin arasında imiş gibi ağzını kenetlemiş, sadece bakıyordu. Ruhsar Hanım, kızına:

— Sen git, ben Sabbeği yatıştırırım! der gibi gözüyle işaret etti.

Nebiye Hanım, çıkınca, torununa:

— Sabbek, dedi. Anan da, ben de seni incitecek bir şey söylemedik. Senin de canın sıkılıyor. Ne yapalım, ucunda ölüm yok ya; sen, sağ ol, yavrum, tatilde çalışır, imtihanını verirsin. İki ay evvel, iki ay sonra, hepsi bir...

Yavaşça Sabbeğin yanına gitmiş, saçlarını okşuyordu:

— Oh benim yavrum, sil gözlerini... Biraz evvel, Nuran geldi; seni bekliyorlarmış, git, açıl...

Sabbek, mendili avcunda sıkarak sordu:

— Nuran, ne vakit geldi?

— Bir saat kadar oluyor.

— Beni mutlaka bekliyorlar mı imiş?

— Bekliyorlarmış yavrum... Belki mühim bir söyliyeceği vardır.

Sabbek, isteksiz bir gerinme ile toparlandı ve yerinden kalkmasile, merdivenlerden yukarı kata, arayıcı fişeği gibi çıkması bir oldu.

Ruhsar Hanım, yukarı katta çekmelerin çekildiğini, dolapların açılıp kapandığını duydu; çok geçmeden, Sabbek aşağıya indi, annesine mi, ninesine mi, kime söylediği pek belli olmıya bir ahenkle:

— Geç kalırsam merak etmeyin...

Diyip eve nasıl bir fırtına gibi girdi ise, gene öyle bir fırtına gibi kapıyı çekip çıktı.

Ruhsar Hanım, torununun arkasından baka kaldı:

— Süphane men tahayyere!..

— 2 —

— Fati, «Rapuelle Terrés», «Raquelle Meller» in kardeşi değil mi?

— Aman, Nora!. Ne kadar lâkaytsın « Raquelle Meller » in kardeşi « Tin Meller» dir ayol...

Nuran, Fatmanın tasihihinden ziyad kayıtsız! demesine canı sıkılmıştı:

— Ah Fati, senin de bu bilgiçliğin! Bana lâkayt, demeğe hakkın yok. Ba zen isimler o kadar birbirlerine benz yor ki, insan yanılıyor... «Norma Tal madg» la «Constance» Talmadg» kar deştirler, «Richard Talmadg»da onları kardeşi mi? Dora, bütün Fransızca si nema mecmualarını okuyor, o, söyle sin!

- Mabadi var -

İpekli kumaş kaçakçılığı

Fotoğrafçımızın, kaçakçı kadın cürmü meşhut halinde yakalanırken, aldığı resim

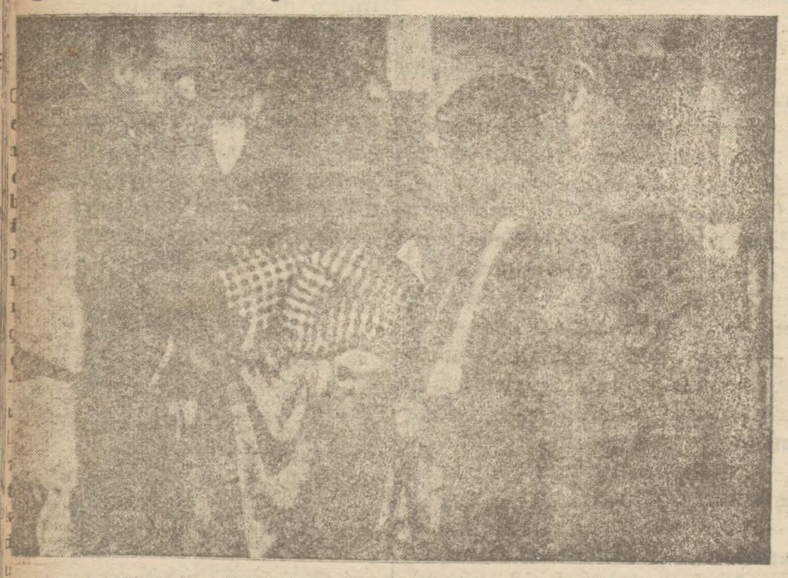

Fotoğrafçımızın dün gümrükte aldığı muvaffakiyetli enstantane

Yunanistan'dan gelenlerin üzerinde veya eşyaları arasında ipekli kumaş ve saire gibi kaçak eşya zuhur etmektedir. Gümrükten kaçırılmak istenilen bu eşya miktarı yakalanmaktadır. Yukarıdaki resim dün Yunanistan'dan gelen yolcuların eşyaları arasından çıkarılan ipekli kumaşları göstermektedir.

Gümrük muayene memurları cidden canla başla çalışmakta ve hazineye azamî menafi temin etmektedirler.

İnhisarlarda

Müskirat müdürlüğü

Çok dayinler vekâletine intihap edilen Beyin yerine müskirat inhisarı umum müdürlüğüne tayin edilmiş olan hukuk müşaviri Asım B. bugün Avrupa'dan şehrimize gelecektir.

Ankara'da bulunan Zekâi Bey de pazartesi günü şehrimize avdet edecek ve müteakiben düyunu umumiye içtimaında hazır bulunmak üzere Paris'e hareket edecektir.

Müteferrik

Bayındır Devlet aza mülâzimliği

Şurayı Devlet aza mülâzimliği için Hukuk mezunları arasında bir müsabaka imtihanı açılmıştı. Bu imtihana Anadolu Ajansı memurlarından Muammer Bey kazanmıştır. Yarın mahalli vazifesine hareket edecektir.

Tahlisiye işleri

Tahlisiye işleri hakkında teşebbüste bulunmak üzere Ankara'ya giden müdürü Necmettin Bey, Ankara'dan İzmir'e gitmiştir.

Necmettin Bey, İzmir'de yeni tesis edilecek olan tahlisiye mevkileri hakkında tetkikatta bulunarak şehrimize avdet edecektir.

Yeşil hilâl kongresi

Yeşil hilâl cemiyeti bugün senelik kongresini Türk Ocağında aktedecektir.

Hilâliahmer'in teşekkürü

Hilâliahmer merkezinden:

Vefat eden Maksut Narlıyan Efendinin cenazesine çiçek masrafı bedeli olarak Kigork Fındıklıyan Efendi ailesi tarafından merkezimize on lira teberrü edilmiştir. Teşekkür olunur.

Konferans

Çekmekçi Muallim mektebi müdürlüğünden: Maarif Vekâleti Müfettişi umumisi Selim Sabri Beyefendi tarafından mektebimizde 12/929 pazartesi günü saat 14 te umuma mahsus bir konferans verilecektir.

Poliste

Şehir aralarındaki meyhaneler

İstanbul'da veya şehrin diğer bazı mahallerinde açılmış olan ve daima kadınlı suata sahne teşkil eden bar, çalgılı gazino ve buna mümasil yerlere devam eden kadınların bu yerlerden uzaklaştırılması ve ihmalleri görülenlerin tecziyeleri alâkadarana tebliğ edilmiştir. Bu vilâyetin Polis müdiriyetine yaptığı tebliğe göre bu gibi yerlerin de saat 11 den sonra kapanmış bulunması lâzımdır.

Polis müdürü geldi

Polis müdürü Şerif B. Yalova'dan şehrimize gelmiştir.

İktisadî mehafilde

İngiltere'de bir panayır açılıyor

İngiltere'de gelecek şubatın 17 sinde bir sanayi panayırı açılacaktır. Panayırın biri Birmingam, diğeri Londra'da olmak üzere iki şubesi vardır. Birmingan şubesi Birmingan ticaret odası tarafından ticareti hariciye vekâletinin tahtı idaresinde ve Londra şubesi de Ticaret nezareti tarafından teşkis olunmuştur. Londra panayırında ayakkılık, kuyumculuk, kitapçılık, ev eşyası, alâtı tıbbiye, fotoğraf ve telsiz âlâtı ve edevatı, şekerciliğe, manifatura-cılığa ve matbaacılığa müteallik eşya sergilenecaktır.

Birmingan panayırında elektrik malzemesi, fabrika makineleri, otomobil ve şimendifer eşyası inşaat malzemesi satılacaktır.

Adliyede ve mahkemelerde

15 sene hapis

Eminönü'nde Postane civarında Şaban isminde birini öldürmekle maznun olan Arap Osman'ın muhakemesi dün ağırcezada hitam bulmuş, maznunun cürmü sabit olduğundan 15 sene ağır

Limanda

Liman reisi geldi

Geçen hafta bazı teftişatta bulunmak üzere Kefken'e giden liman reisi Hayrettin B. dün şehrimize avdet etmiştir.

Hayrettin B. Kefken ve İzmit'te liman işleri hakkında tetkikat yapmıştır.

Hayrettin B. tetkikatı neticesinden memnun olduğunu ve Kefken ile İzmit'te liman işlerinin muntazam bir vaziyette bulunduğunu söylemiştir.

Karadenizde fırtına

Dün Karadeniz'de şiddetli bir karayel fırtınası başlamıştır.

Fırtına Karadeniz'den limanımıza gelecek ve limanımızdan Karadeniz'e gidecek olan sefainin seyrüseferine mani olmuş ise de, Karadeniz'de bulunan gemiler müşkülâta maruz kalmışlardır.

Maamafih Karadeniz'de fırtına yüzünden ufak tefek bazı kazalar olduğu tahmin edilmektedir. Bu cümleden olarak bir Bulgar vapurunun Karadeniz'de dalgalar arasında kalarak telsiz ile istimdat ettiği şayi olmuş ise de bu da teeyyüt etmemiştir.

"1930„ da neler olacak

[Birinci sahifeden mabait]

Fransa'da felâket zuhur etmiyecek ve bu geçici buhranda servet müteessir olmıyacaktır.

Gençlik kuvvetli teşebbüs eserleri gösterecektir.

Sokaklarda, yollarda seyrüsefer günden güne daha tehlikeli olacak, vapurlar şiddetli fırtınaların tahtı tehdidinde bulunacaktır.

Diğer taraftan bir çok fabrikalar iflâs edecek, para bütün zihinlerde en mühim mevkii işgal edecektir.

Hayat pahalılığı artarak herkesi endişeye düşürecektir. Bu hal hayatı hususiyede içtimaî ve hissî noktai nazardan bir fenalık tevlit edecektir.

Şehvet hissi tecavüzî ve muhabbetten mahrum hisler tevlit edecektir.

Kadınlar istediklerini elde ederek erkeklerle müsavi bir vaziyette bulunacaklardır. Kadınlara intihap hakkı verilecek ve parlâmentoda zeki ve münevver kadınlara tesadüf edilecektir.

Fransa'da birinci derecede büyük şahsiyet ölecek ve Fransız âlimleri şayanı hayret keşifleri ile tıp, cerrahlık ve müspet ilimleri zenginleştirecektir.

Tayyarecilik büyük tarakkiler gösterecek ve ilk baharın hulûlile beraber uzak hava seyahatleri fevkalâde bir muvaffakiyetle icra edilecektir.

Avrupa ve Asya'da bir çok hadiseler vuku bulacak ve bir çok memleketlerde hükûmetleri şaşırtacaktır.

Büyük Şark'ta harp tehdidi hüküm sürecektir. Hatta harbin ansızın şiddetli bir surette zuhuru bile muhtemeldir. Fransa, bu heyecanın mukabil darbesinden kendisini kurtaracak ve endişe verecek bir tehlikeyi defedebilecektir.

Kışın sonunda şiddetli soğuklar olacak ve ayni zamanda bir grip salgını zuhur edecektir.

Gelecek sene sür'at kelimesi ile tavsif edilebilecek: Endişede sür'at, işte sür'at ve ayni zamanda ıztırapta kısalık...

Utarit esasen, gençliğin kararsız, şen feragatten ve hüzünden ziyade neş'eye mütemayil olan

Vukuat

Bir malûl gazi

Sefalet yüzünden intihar etti

Dün sabah köprüden Haydarpaşa'ya hareket eden 7,40 vapuru Sarayburnu açıklarına geldiği zaman İsmail Hakkı isminde bir zat elbiselerini çıkarmış ve üstündeki çamaşırlarla kendisini denize atmıştır.

Hemen vapur durdurulmuş, filika indirilmiş, bütün taharriyata rağmen ceset bulunamamıştır.

Müntehirin cebinde hiç bir metelik çıkmamıştır. İsmail Hakkı Beyin cebinde çıkan hüviyet varakasına göre bu zat malûl gazilerdendir. Sefalet yüzünden intihar etmiştir.

Otomobil kazaları

Serseri otomobil

1501 numaralı otomobil Karagümrükten geçerken Ali kaptana çarpmış, Ali kaptan yaralanmış düşmüştür. Bunu müteakip otomobil bir fırına çarpmış ve kapısını kırmıştır. Şoför otomobili bırakarak kaçmıştır.

Bir otomobil kazası

Şoför Selâhattinin idaresindeki 1288 numaralı otomobil Kumkapı merkezi komiser muavini Şahin Efendiye çarpmıştır.

Yaralanan komiser muavini hastaneye kaldırılmıştır.

Cerh vak'aları

Eski bir kin yüzünden

Nikolu, Paneş ve İlya isminde 3 arkadaş Beyoğlunda Boston birahanesi önünde eski bir kin yüzünden Andon Şopeei ile kavga etmişlerdir. Neticede Şopeei ağır surette yaralanmıştır. Caniler yakalanmıştır.

Hırsızlıklar

Yastık altındaki paralar

Adapazarlı Hüseyin Efendinin Sirkecide bir otelde yastığı altından 300 lirası çalınmıştır.

Bugünkü hava

Kandilli Rasatanesinden verilen malûmata göre, dün tazyiki nesimi 7 de 761 ve 14 te 722 idi.

Dün rüzgâr saniyede 15 metre sür'atle poyrazdan esmiştir.

Azamî hararet 9 ve asgari 7 derece idi.

Bugün rüzgâr poyraz olarak esecektir. Hava kapalı olacak, hafif yağmur muhtemeldir.

Mühim bir eser

YENİ TÜRK LÛGATİ

Harf inkılâbından sonra mükemmel bir dil kitabına olan ihtiyaç aşikârdır. Bu boşluğu Sıvas meb'usu İbrahim Alâettin Beyin reisliği altında müteşekkil güzide bir heyet doldurmuş oldu. Otuz senedenberi memleketimizin irfan hayatına hizmet etmekle maruf olan Kanaat kütüphanesi sahibi Elyas Efendi de kısa bir zaman zarfında bu lûgati neşreylemiş olmakla neşriyat hayatımıza mühim bir hizmet yapmıştır. Matbaamıza gelen bu eseri Avrupa'da vücude getirilen lûgatlardan aşağı bulmadığımızı memnuniyetle itiraf etmek isteriz. Renkli ansiklopedik levhalarile, itina ile vücude getirilmiş yirmiyi mütecaviz haritasile, ayrıca muhtelif devletlerin bayraklarına tahtirebilineceğini isbat etti. (Yeni Türk lûgati) şayanı takdir bir kül teşkil etmektedir. Lûgatı tertip eyliyen zevat bu güzel ve emsalsiz eserile irfan hayatımızda hasıl olan bir boşluğu doldurmuş olmakla beraber tab'ı da bizde de Avrupa'lılar kadar, ve belki de onlardan daha itina ile güzel baskılar vücude getirebileceğimizi isbat etti. (Yeni Türk lûgati) yeni harflerin ilk lûgati olmakla beraber son zamanlarda gerek halk arasında gerek yazılarımızda sık sık kullanılan ve şimdiye kadar mevcut lûgat kitaplarımızda yer bulmamış olan lüzumlu kelimelere de mühim bir mevki ayırmış olması itibarile de ehemmiyet kazanmıştır.

Gerek lûgatı tertip eden zevatı, gerek tabiini bu muvaffakiyetlerinden dolayı tebrik ederiz.

TAYYARE PİYANKO MÜDÜRLÜĞÜNDEN :

Yedinci tertip beşinci keşide listesinin "60„ lira kazanan biletler hanesinde ve yirmi altı binler sırasında "26,599„ numara mürettip hatası olarak "56,599„ suretinde basılmıştır. Keyfiyet tashih olunur.

Bu akşam MELEK SİNEMASINDA

MONTE KRİSTO

nun ikinci ve son devresi (DANTES'in İNTİKAMI) ilâveten spor ve gençlik serisinin 2 inci filmi bir futbol maçı. Saat 16,3-4 matinesile suvarede ROSİTA DARRİOS ile KASTRO'ların yeni repertuvarı.

Borsa

Kambiyo ve Nukut	Açıldı	Kapandı
Nukut		
İsterlin İngiliz	1023 50	1023 75
Dolar Amerika	209 —	211 —
20 Frank Fransız	165 —	168 —
20 Liret İtalya	227 —	242 —
20 Frank Belçika	118 50	118 50
20 Drahmi Yunan	55 —	56 —
20 Frank İsviçre	824 50	824 50
20 Leva Bulgar	30 —	30 —
1 Florin Felemenk	84 50	84 50
20 Koron Çekoslovak	125 50	125 50
1 Şilin Avusturya	29 50	29 50
1 Rayhşmark Almanya	50 —	50 75
1 Zeloti Lehistan	23 25	23 25
20 Ley Romanya	25 —	25 25
20 Dinar Yogoslâvya	75 —	75 —
1 Çervonç Sovyet		
Kambiyo		
Londra 1 İsterlin Kuruş	1023 50	1026 75
Nüy. bir Türk lirası dolar	0,47 68,75	0,47 50
Paris bir Türk lirası Frank	12 10,50	12 06,50
Milano bir Türk „ Liret	9 10	9 08
Brüksel „ „ „ Belga	3 40,50	3 39,25
Cinevre „ „ „ Frank	2 45	2 44,50
Sofya „ „ „ Leva	65 75	65 37,50
Amsterdam „ „ „ Florin	1 18	1 17,50
Madrit „ „ „ Pezeta	3 42,50	3 41,25
Berlin „ „ „ Mark	1 99,75	1 98
Varşova „ Zeloti	4 22	4 21
Bükreş 20 Ley Kuruş	25 25	25 50
Rusya 1 Çervoneç Kuruş	1080 —	1082 —

Eşham ve Tahvilât	Açıldı	Kapandı
Tahvilât		
Dahili istikraz % 1	— —	— —
Düyunu muvahhide % 4	188 25	190 50
Ru. demir yollar ikramiyeli	— —	— —
A. „ A tertibi % 4 buçuk	— —	— —
A. „ D „ „ 4 „	— —	— —
A. „ F „ „	— —	— —
Galata - Beyoğlu Tünel	— —	— —
Hisse Senedatı		
İş Bankası	12 —	12 —
İstanbul Tramvay şirketi	— —	— —
Anadolu demir yolu „	24 30	24 30
Osmanlı Bankası	— —	— —

Ticaret ve Zahire Borsası

Dünkü Zahire Vasatileri

Cinsi	Aşağı Ku	Aşağı Pa	Yukarı Ku	Yukarı Pa
Buğday				
Yumuşak	14	—	16	10
Kızılca	—	—	—	—
Sünter	15	17,5	—	—
Sert	14	35	15	10
Bulgaristan				
Zahireler				
Çavdar	12	—	12	10
Arpa	8	25	9	—
Mısır sarı	9	—	9	15
Afyon Balıkesir	3800			
Tiftik Eskişehir	182	20	—	—
Yapağı siyah Ankara	—	—	—	—
Fındık sivri Görele	—	—	—	—

İstanbul Hayvan Borsası 12-12-929

Diri hayvan satışları

Cinsi	Adet	Kilo fiatı Asgari Ku	Asgari Sa	Azamî Ku	Azamî Sa
Kıvırcık	377	20		25	
Dağlıç	—	—		—	
Karaman	382	28	—	29	
Karayakı	—	—		—	
Kuzu	—	—		—	
Oğlak	—	—		—	
Sığır	—	—		—	
Öküz	32	8		17	
İnek	109	7		18	

Et satışları

Cinsi	Kilo fiatı Asgarî Ku	Asgarî Sa	Azamî Ku	Azamî Sa
Kıvırcık	35	10	70	20
Dağlıç	—	—	—	—
Karaman	39	—	52	26
Karayakı	—	—	—	—
Kuzu	—	—	—	—
Keçi (Kara)	31	20	46	80
Sığır	—	—	—	—
Öküz	16	38	32	76
Manda	—	—	—	—

İstanbul radiyosu

Bu akşamki program

17,30-18,30	Saz heyeti-Borsa haberleri.
18,30-20,30	Jazz-band orkestra: Tschaünowsiey. Mozartianc Suit. Martncci. Noitnrne. Clere. Valse. Tango orkestrası.
20,30-22,30	Saz heyeti. Anadolu Ajansı haberleri.

Bu gün saat 18, 30 da matine olarak FRANSIZ TİYATROSUNDA meşhur piyanist ARTHUR RUBENŞTAYN ın veda konseri verilecektir.

ACELE SATILIK HANE

Fatihte İskenderpaşa mahallesinde değnekçi Reşit sokağında ve Fatih tramvay istasyonunda üç dakikalık mesafede iki oda ve zemin katında diğer bir oda mutfak elektrik kuyu ve yüz elli arşın miktarında bahçeli 6 numaralı hane satılıktır. Talip olanların Hasan Halife mahallesinde muhtar sokağında 4 numaralı hanede Zekeriya Beye müracaatları.

MULEN RUJ

Noel ve senebaşı münasebetile büyük reveyonlar
Varyete-Kotion-zengin program-sürprizler
Masaları ve locaları evvelden tedarik ediniz

MULEN RUJ

Bugünkü 15 kânunuevvel pazar günü saat 16. 1/2 ilâ 20. 1/2
AİLELERE MAHSUS ARTİSTİK VE DANSLI ÇAYLARIN
(De Fujer idaresi altında) hususî davetiye ile resmi küşadı.
Harikulâde ARİZONA REVÜSÜNÜN iştirakile büyük
Gala matinesi: Zengin Kotiyon ve çiçekler, yılan dansı ves.
Masalarla locaları evvelden tedarik ediniz.

Bugün gidip görmeniz lâzım gelen filim
ELHAMRA SİNEMASINDA
irae edilmekte olan
NANSİ KAROL ve GARİ KOPER in temsili
GÜNAHKÂR MELEK
sesli, sözlü ve şarkılı güzel filimdir. Bu şaheser ancak çarşamba gününe kadar (Matineler dahildir) gösterilecektir.

Bugün ETUAL SİNEMASINDA
görmeniz lâzımgelen yeni ve mükemmel filim ELEN RİHTER
tarafından temsil olunan
KARNAVAL FACİASI
8 kısımlık gayet dramatik büyük filimdir.

Amerikanın bu sene vücude getirdiği 960 filim içinde
TAÇLI CANAVAR
SESLİ ve SÖZLÜ filim BİRİNCİLİĞİ
ihraz etmiştir.
Zira bu şaheser dünyanın en büyük artisti EMİL YANİNGS tarafından temsil ve dünyanın en büyük rejisörü ERNEST LÜBİÇ tarafından sahneye vazedilmiştir.
Bu muazzam süperfilim önümüzdeki 18 kânunuevvel çarşamba akşamı
GALA SUVARESİ olarak ELHAMRA SİNEMASINDA gösterilecektir.

HACI YAKUP ZADE VE ŞERİKİ VAPUR acentalığından:
KARADENİZ Lüks ve sür'at postası
GERZE vapuru 16 kânunuevvel
Pazartesi akşamı saat 18 - de Sirkeci rıhtımından hareketle (Zonguldak, İnebolu, Gerze, Samsun, Ünye, Ordu, Giresun, Trabzon, Rize, Mapavri ve pazar iskelelerine azimet ve avdet edecektir.
Tafsilât için Sirkecide Yalı Köşkü caddesinde Küçük Kır Zade hanındaki acentasına müracaatları. tel: İst. 3118
Tüccarana teshilât gösterilir.

NAİM VAPURLARI
İzmir Postası
Seri, lüks ve muntazam olan
ADNAN vapuru kânunuevvelin 16 ıncı pazartesi günü 16da
Galata rıhtımından hareketle (İzmir)e ve çarşamba günü İzmirden İstanbula hareket eder.
Galata Gümrük karşısında Site Fransez hanında 12 numarada Umumî acentalığına müracaat. Telefon Beyoğlu: 1041

Hantalzade Tayyar vapurları
AYVALIK - İZMİR POSTASI
TAYYAR vapuru 15 kânuun evvel PAZAR
Günü saat 17de Sirkeci rıhtımından hareketle [Gelibolu, Çanakkale Bozcaada, Küçükkuyu, Altınoluk, Edremit Bürhaniye, Ayvalık, Dikili ve İzmir] e azimet ve avdet edecektir.
Yük ve yolcu için Eminönü Reşadiye caddesi Rıhtım hanındaki idarehanesine müracaat. Tel. İstanbul 1977. Yolcu bileti vapurda da verilir.

Bugün
OPERA SİNEMASINDA
DUGLAS FAİRBANKES in
sesli ve sözlü filmi
DEMİR MASKE
İlâveten: Sesli dünya havadisleri.
UNITED ARTISTS

1929 senesini neş'eli bir surette tedfin için
MAJİK SİNEMASI
önümüzdeki perşembeden itibaren en gamlıları güldürecek olan
KOHEN ve KELLİ
DENİZ HAMAMINDA
son derece gülünçlü kahkahalı komediyi size takdim edecektir.

ŞEHREMANETİ HALK HALKEVİ
Tepebaşı tiyatrosunda bu akşam saat 21,30 da:
YUMURCAK
3 perde
Nakledenler: M. Kemal, Nabi Zeki Beyler
Cuma günleri matine saat 15,30 da, her cumartesi akşamları için fiatlarda tenzilât yapılmıştır.

Kadıköy Süreyya Paşa Sinemasında
Şiraz gülü
Şark hayatına ait büyük filim
Pazar ve çarşamba günleri program değişir. Matineler 3 buçukta, suvareler 9 buçukta başlar.

L·T·PIVER
PARIS
1774 de te'sis edilmiştir.
PODRA-ESANS
KOLONYA SUYU
LOSYON:
Pompeya
Florami
Vivits
Fetiş
Revdor
Şipr
Fujer
Kinin
Parfümöri L. T. PİVER A. Ş., İstanbul Şubesi
Şişli Ahmet Bey sokak No. 56 Tel. Beyoğlu 3044

Bakırköy Barut fabrikalarında Askerî fabrikalar Satınalma komisyonundan:

§ 240 ton ikinci nevi kok kömürü kapalı zarf usulile münakasaya konulmuştur. İhalesi 28-12-929 cumartesi günü saat 14 te icra kılınacaktır. Şartnamesini görmek istiyenlerin hergün komisyonumuza müracaatları ve münakasaya iştirak edeceklerin teminatlarını havi teklifnamelerini yevmi mezkûrda ihale saatinden mukaddem Ankara'da merkez satınalma komisyonuna tevdi eylemeleri.

§ Mevcut nümuneleri veçhile 30 adet nöbetçi muşambası ve 30 adet yün eldiven pazarlıkla mubayaa edilecektir. İtaya talip olanların teminatlarile beraber pazarlık günü olan 18-12-929 çarşamba günü saat 14 te komisyona müracaatları.

Mevcut şartnamesi veçhile muhtelif cins ve miktarda ferezeler, dairevi ve şerit destereler, makkaplar, pafta ve erkek takımları, lokmalar ve raybalar kapalı zarf usulile münakasaya konulmuştur. İhalesi 28-12-929 cumartesi günü saat 14 te icra kılınacaktır. Şartnamesini görmek istiyenlerin hergün komisyonumuza müracaatları. Ve münakasaya iştirak edeceklerin teminatlarını havi teklifnamelerini yevmi mezkûrda ihale saatinden evvel Ankara'da merkez satınalma komisyonuna tevdi eylemeleri.

§ 9-12-929 tarihinde kapalı zarf usulile ihalesi icra kılınacağı akdemce ilân olunan üç yüz takım harici elbise maa serpuşun yevmi ihalesinde talipler tarafından teklif edilen fiattan tenzilât icrası memul görülmekle kapalı zarf usulü münakasai aleniyeye bittahvil ihalesi 18-12-929 çarşamba gününe temdit ve talik kılınmıştır. Talip olanların teminatlarile birlikte yevmi mezkûrda saat 13 te komisyona müracaatları.

Defterdarlık ilânları

Kazanç vergisi mükelleflerine

İstanbul Defterdarlığından:

Kazanç vergilerini dükkân ve ticarethanelerinin kirası üzerinden veren mükelleflere mahsus (kira beyannameleri) Maliye şubelerinde hazırlanmıştır. Bu kısım mükelleflerin beyannamelerini hazırlamak için bu ay zarfında kendilerine en kolay gelen şubelere müracaatla almaları ilân olunur.

Beyannameler parasız dağıtılacak ve ait oldukları şubelere verilirken on beş kuruşluk pul yapıştırılacaktır.

Vaktinde beyannamesini vermiyenlerin vergisine 27 şubat 929 tarihli ve 1209 numaralı kanun mucibince yüzde on beş zam olunur.

Şarkî Karaağaç Malmüdürlüğünden:

Şarkî Karaağaç hükûmet binasının on üç bin küsur liralık tamiri 5-12-929 tarihinden itibaren bir ay müddetle pazarlıkla münakasaya konulmuştur. Taliplerin teminat mektuplarını hamilen Malmüdürlüğünde müteşekkil komisyona müracaatları ilân olunur.

İzmir Memleket hastanesi baş tabibliğinden:

Mevkii münakasaya vazedilen hastanemizin arka tarafındaki arsaya inşa edilecek pavyonun bedeli keşfi on bin lirayı mütecaviz olmasından encümeni daimii vilâyetin olbaptaki kararına atfen 9/12/929 tarihinden itibaren yirmi gün müddetle temdit edilmiş olup 29/12/929 pazar günü saat 15 te ihalesi encümeni daimii vilâyette kapalı zarf usulile icra edileceğinden taliplerin şeraiti anlamak üzere her gün hastane baş tababetine ve ihale günü de yüzde yedi buçuk teminatı muvakkatelerile beraber encümeni daimii vilâyete müracaat etmeleri ilân olunur.

Dahilî ve Göz Hastalıkları müthassısı beylere

Prokopin (Komprime): ademi iktidarın tedavisinde
Suprahypon (ampul): usreti teneffüsün tedavisinde
Glokosan (ampul): Glokom'un tedavisinde

Müstamel ve Almanya'da Woelm fabrikasının müstahzaratından baladaki ilâçlardan nümune arzu buyuranların İstanbul 254 numaralı posta kutusuna yazmaları mercudur.

Gayrimübadiller Tahsilât-Tevziat komisyonundan:

Dosya N.	Semti	Mahallesi	Sokağı	No.	Nev'i
1039	Kadıköy	Gaferağa	Hacı Şükrü	7	Hane
242	Büyükada	Nizam	Nizam	22	„
45	İstanbul	Sultanhamam	Caddesi	45	Mağaza
198	Beyoğlu	Kâtip Mustafaçelebi	Camcı	21	Nısıf hane
936	„	Kamerhatun	İki kuyulu	1	Hane
908	„	Kulekapı	Zurefa	20	Kahvehane ve oda
169	Boyacıköy	Raşit Paşa	Marangoz	6	Hane

Balâda muharrer emlâkin bir sene müddetle icarı müzayedeye çıkarılmıştır. Taliplerin yüzde on nisbetinde pey akçesile ihalei katiyye günü olan 23-12-1929 pazartesi günü saat onda Beyoğlunda İmam sokağında 20 numaralı daireye müracaatları ilân olunur.

Seyrisefain

Merkez acentası: Galata Köprü başında. Beyoğlu 2362.
Şube acentası: Mahmudiye hanı altında İstanbul 2740.

TRABZON BİRİNCİ POSTASI
(KARADENİZ) vapuru 16 Kanunuevvel pazartesi 12 de Galata rıhtımından hareketle İnebolu, Samsun, Gireson, Trabzon, Rize, Hopaya gidecek ve dönüşte Pazar iskelesiyle Rize, Sürmene, Trabzon, Görele, Gireson, Ordu, Ünye, Samsun, İnebolu, Zonguldağa uğrıyarak gelecektir

Ayvalık sür'at Postası
(MERSİN) vapuru 17 kânunuevvel Salı 17 de Sirkeci rıhtımından hareketle Gelibolu, Çanakkale, Küçükkuyu, Edremit, Bürhaniye, Ayvalığa gidecek ve dönüşte mezkûr iskelelerle birlikte Altunoluğa uğrıyacaktır. Gelibolu için yalnız yolcu alınır, yük alınmaz.

THEO REPPEN

Vapur acentası
Norveç bandıralı (**JUNC**) vapuru 20 kânunuevvelde limanımıza gelecek ve Anvers ile Hamburg için eşyayi ticariye tahmil edecektir.
Ayni zamanda İskandinavya limanları, Oslow ve Bergen için aktarmasız olarak emtea kabul edecektir. Fazla tafsilât için Galatada Mumhanede eski Loyd Hanında kâin acentalığına müracaat. Tel. B. O. 2274.

ALEMDAR ZADELER VAPURLARI
Seri, lüks Karadeniz postası
Millet vapuru 15 kânunuevvel günü akşamı saat 18 de
PAZAR
Sirkeci rıhtımından hareketle (Zonguldak, İnebolu, Sinop, Samsun, Ordu, Gireson, Trabzon, Rize, Görele, Vakfıkebir) e azimet ve ayni iskelelere uğrayarak avdet edecektir.
Müracaat Mahalli: İstanbul Meymenet Hanı altındaki yazıhane
Telefon: İstanbul 1154
Dikkat! Her hafta pazar

Sadık Zade Biraderler Vapurları
Kara Deniz Muntazam ve Lüks postası
İNÖNÜ
Vapuru 15 kânunuevvel **PAZAR**
Sirkeci rıhtımından hareketle (Zonguldak, İnebolu, Samsun, Ordu, Giresun, Trabzon, ve Rize) İskelelerine azimet ve avdet edecektir.
Tafsilât için Sirkecide Mes'adet hanı altında acentalığına müracaat.
Telefon adresi: İstanbul 2134

İlân

Albino Kaino Efendinin ticarethanemle ilişiği katedilerek hiç bir münasebeti kalmadığı muhterem müşterilerimin malûmu olmak üzere ilân olunur.
İsmail Raif
İstanbul Prevuayans han 11-12

Traş bıçaklarının 114 adet tastiknamesi

Traş olduğunuz Gillette bıçağı 114 muayeneden geçirilmiştir — bu sebepden bütün bıçaklar ile müsterih olarak traş olmaktan emin olabilirsiniz.

MADE IN U.S.A. Gillette BRANDED THE WORLD OVER

Gillette

Bartın-cide postası
Hilâl vapuru 16 kânunuevvel **Pazartesi**
Günü akşamı sirkeci rıhtımından hareketle (Ereğli, Zonguldak, Bartın, Kuruçaşile, Cide, İnebolu) iskelelerine azimet ve avdet edecektir. Yük ve yolcu için Sirekcide yeni handa (1) numaralı acentasına müracaat. Telefon: İstanbul 3105

Pistolet boyacısı

File ressamı, saraç, döşemeci ve saç tesviyecisi alınacaktır. Mektup ile Galata posta kutusu 248 adresine müracaat edilmesi. İyi referans şarttır.

SATILIK MOBİLYA

Müceddet bir halde Fransız mamulâtı güzel bir yemek odası takımı, büyük aynalı dolap, suğuk ve sıcak hamam tesisatını havi banyo odası, Modern lavabo, çini soba. Beyoğlunda Posta sokağında 11 numaralı Galvani Apartmanının 6 numaralı dairesine müracaat. Telefon: B. O. 1139

BAKTERİYOLOK
Dr. İHSAN SAMİ
Bakteriyoloji lâboratuvarı
Pek dakik kan tahlilâtı (Vaserman teamülü) küreyvat tadadı, tifo ve ısıtma hastalıkları teşhisi, idrar, balgam, cerahat tahlilâtı, Ültra mikroskopi ile frengi taharrisi ve sütnine muayenesi.
Divanyolunda Sultan Mahmut türbesi No 189 Telefon İs. 981

İstanbul yedinci icra dairesinden:

Bir borçtan dolayı mahcuz ve satılması mukarrer Akasya ağaçları 18-12-929 tarihine müsadif çarşamba günü saat (16) Beyoğlunda Tepebaşında Aynalıçeşmede sabık Cumhuriyet namile maruf gazino mahallinde bilmüzayede satılacağından taliplerinin yevm ve saati mezkûrda muhallinde hazır bulunacak memuruna müracaatları ilân olunur.

Zayi — Gümüş kazası askerlik şubesinden aldığım askerlik vesikamı zayi ettim yenisini çıkaracağımdan zayiin hükmü olmadığı ilân olunur.
Mahmutpaşada Şekerci hanında bekçi Mamusa kariyesinden 314 tevellütlü Hüseyin oğlu Hıdır

Polis müdiriyetinden:

Alenî münakasaya çıkarılan ve bedeli keşfi 1500 lira olan 2 No. motörün tamirine teklif olunan 1465 lira fiat haddi itidalde görülemediğinden münakasa bir hafta müddetle temdit edilmiştir. Tenzilâtla talip olanların yevmi ihale olan 22-12-929 tarihine müsadif pazar günü saat 15 te Defterdarlık dairesinde mubaya ve ihale komisyonuna müracaatları ilân olunur.

Kâğıt ve karton mubayaası:

Tütün inhisarı umum müdürlüğünden:

Kapalı zarfla münukasaya vazedilmiş olan kâğıt ve kartonlara 11 K. evvel 929 tarihinde verilen fiatlar haddi lâyıkta görülmediğinden taliplerin tenzilâtlı fiatlarını kapalı zarfla 21 K.e. 929 cumartesi günü saat 11 re kadar Galatada mubayaat komisyonuna tevdi etmeleri.

Evkaf umum müdürlüğünden:

Evkafı mülhakadan Bakırköy kazası dahilinde yaki yeni bosna çiftliği üç sene müddetle icara verilecektir. Müzayedesi kânunusaninin birinci çarşamba günü saat on dörde kadardır.

Talip olanların İstanbul Evkaf Müdiriyetinde orman ve erazi idaresine müracaat etmeleri.

Adana Tayyare şubesi Reisliğinden:

Yeniden ve tamiren yaptırılacak olan (14000) küsur lira bedelî keşifli Tayyare Cemiyeti Adana şubesine ait bina 6 ikinci kânun 930 pazartesi günü saat 15 te ihale edilmek üzere münakasaya konmuştur. Şartname ve saireyi görmek ve daha fazla izahat almak istiyenlerin Adana Tayyare şubesine gelmeleri.

Sıhhat ve İçtimaî Muavenet Vekâletinden:

Etıbbanın hizmeti mecburesi hakkında'ki kanuna tevfikan bakur'a tayin kılındığı memuriyeti mahalline gitmekten istinkâf eylemesi üzerine mezkûr kanunun 4 üncü maddesi mucibince beş sene müddetle icrayı san'atten menolunan Tıp fakültesinin 339 senesi mezunlarından Ahmet Raşit Efendi oğlu doktor Ahmet Suphi Beyin mezkûr müddeti ikmal eylemiş olmasına binaen hakkındaki kararın refolunmuş ve icrayı sen'atına müsaade edilmis olduğu ilân olunur.

Büyük Tayyare Piyangosu

YEDİNCİ TERTİP
6. inci keşide: 11 Kânunusani 1930
Büyük ikramiye: 200,000 Liradır
Ayrıca:

50,000	
40,000	
30,000	
20,000	
15,000	
10,000	Liralık ikramiyeler ve
100,000	„ bir mükâfat

Emlâk ve Eytam Bankası İstanbul şubesinden

Satılık Emlâk

Esas	Mevkii ve nev'i	Mecmu kıy
166	Heybeliadada Yalı sokak 8 numaralı dükkan	450
169	Şişli Büyükdere caddesi Hacı Osman beyin Gazino ve odayı müştemil 14 dönüm dutluk mahalli.	4940
171	Eyupta Topçular mahallesi ve sokak cedit 2 No. Han.	2520
172	Eyupta Topçular mahallesinde ve sokağında cedit 23 ve 25 numaralı dükkân.	300
173	Kandilli Vaniköy cadde 12 numaralı Kayıkane	300
73, 74, 76, 77, 174, 175, 176	Kandilli Vaniköy caddesi 11 ilâ 19 numaralı altı bap dükkân ve arkalarında 1216 metro arazi	2210

Balâda muharrer Emlâk peşin para ile ve bilmüzayede satılacağı taliplerin 21/12/929 cumartesi saat 16 da şubemize müracaat eyleme

Kaput yaptırılacaktır

Gümrükler Umum Müdürlüğünden

1 — Memurini Muhafaza için yaptırılacak 2320 kaputa ait şartnamedilât yapıldığından işbu kaputlar yeniden tanzim kılınan şartnamesine isti kapalı zarf usulile münakasaya konulmuştur.

2 — Şartnamenin musaddak suretleri Ankara'da Gümrükler levazım müdüğünde ve İstanbul'da Gümrükler levazım memurluğundan alınacaktır.

3 — Münakasa İstanbul'da Gümrük Başmüdürlüğü binasında Gümrük Umum Müdürlüğü satınalma komisyonunda yapılacaktır.

4 — Münakasa günü 30 kânunuevvel 929 tarihine tesadüf eden pazar günü saat 14 tedir.

5 — Teklifnameler kanundaki ahkâmı dairesinde imlâ edilecek ve zarflar mezkûr gün ve saatten evvel İstanbul'da Komisyon riyasetine lecektir.

6 — Münakasaya iştirak edecek olanlar Ticaret odasına mukayyet duğunu gösterir vesika ibraz edeceklerdir.

7 — Her talip bedeli muhammenin % 7,5 olan 1566 liralık hükûmuteber Millî banka teminat mektubu vermeğe ve yahut bunun yerine münakasadan evvel İstanbul Başmüdürlüğü veznesine nakıt olarak parasına mecburdur.

8 — Teminatı muvakkate mektubu numaraları şartnamelerle birlikte olunacaktır.

9 — Muayyen saatin hulûlünde mutat çabıt varakasının tanziminden hiç bir teklif kabul olunamaz.

10 — Kumaş ve şekil nümuneleri İstanbul'da Gümrükler Umum Müdü Levazım Ambar memurluğundadır.

Vakıf akarlar müdürlüğünde

MÜZAYEDEYE VAZOLUNAN EMLÂ

Bahçekapıda dördüncü vakıf hanın birinci katında 27 ve 28 v ve ikinci katında 4 ve 37 ve 39 ve dördüncü katında 21 ve 2 26 ve 27 numaralı odalar.

Müddeti müzayede: 9 ka.evvel 929 dan 1 kâ.sani 930 çarşamb nü saat on dörde kadar.

Balâda muharrer emlâk kiraya verileceğinden müzayedeye vazo muştur. Taliplerin yevmi ihale olan son günün saat on dörde şartnameyi okumak ve teminatı muvakkate ita ederek müzayede tirak etmek üzere İstanbul Evkaf müdürlüğünde vakıf akarlar m lüğüne müracaatları ilân olunur.

Evsaf ve müştemilatı hakkında malûmat almak isteyenler bu n zarfında meüzayed odasına müracaat ederek ecri misil rapo görebilirler.

İstanbul ithalât gümrüğünd

5	Sandık	J B	525	Kapı topu
1	„	M C	87	Uulispit aksamı
1	„	H B	44	
1	„	R S	70	
5	Adet		95	Yaş Sığır derisi
8	Sandık	J H	900	Demir toka ve özen
1	„	C C	74	Kâğıt tapa
2	„	J B E	112	„ sepeti
1	„	H S	81	İpekli pamuklu mens
5	Bağ		57	Çalı süpörgesi
171	Çuval		7654	Ağaç takunye (Trans

Bilûmum anbarlarda mevcut defter bobin yaprak halinde s kâğıtları transit suretile satılacaktır.

2 adet 280 gram kadife yastık.

Balâda mugarrer 13 kalem eşyayı 14/12/929 tarihinden it İstanbul ithalât gümrüğü satiş anbarında bilmüzayede satılacağ olunur.

HIZIR YANGIN SÖNDÜREN MAKİNELERİ TAMAMEN MEMLEKETİMİZDE YAPILMAKTADIR

Resmen kabul edilmiş, tecrübelerde büyük muvaffakiyet kazanmıştır. Galata Eski gümrük caddesi Sava Han 7/8/9 Halis Salâhattin Tel. B.O. 1447

Şen, şuh, coşkun

lern kaüzellikleait nüsipariş leri 1 ve ya gönr. Siparişat sür'atle irsal ve e de muhabere olunur.

itz Levin Berlin N. W Levvetzovv str. 19

Bir kaşe

EO KALMİNA

Ş VE DİŞ AĞRILARINA
NİR HASTALIKLARINA
ROMATİZMAYA
KIRIKLIĞA
NEZLE VE GRİPE
arşı en müessir devadır.
NEO KALMİNA
Her eczanede bulunur.

BARSELON büyük mükâfatını da kazanmış olan

Longines

asada satılan saatler meyanında yük mükâfata malik olan yeaattir.

umumi acentaları İstanbulda
Çarşıyı kebirde
CEZVECİYAN ve MAHTUMU

Lissiv

amaşır Suyu

hmetsiz, masrafsız çamaınızı kar gibi beyaz yapar avvetlendirir.

ktor A. kutiel

makineleriyle belsoğukluğu, idrar prostat, ademiiktidar, bel gevşekve firengiyi ağrısız tedavi eder. yde Börekci fırını sırasında 34.

Dr. İhsan Sami

onokok Aşısı

elsoğukluğu ve ihtilâtlarına pek tesirli ye taze aşıdır. nyolu Sultan Mahmut türesi No 189

Emrazı dahiliye
VEREM
öğüs hastalıkları mütehassısı
Doktor
EKİP HABİP
asofya Yerebatan Hacı Sün apartımanında cumartesi, tesi, çarşanba ve persembe. dst. 3035

MAMA

Dr. H. ŞİNASİ

runuzun en sıhhî gıdasıdır.

DEMİ İKTİDAR

Bel Gevşekliğine

müessir deva Seroin haplarıdır. İstanbul Sirkecide İskenderiye ttisalinde Ali Riza eczanesidir. a 150 kuruş posta ile gönderilir. e ecza depolarında ve Irgat daki eczanede bulunur.

— 5169 numaralı ikametgâh tezzayi eylemiş olduğumdan yenisini ni cihetle eskisinin hükmü olman olunur.
y, Pazaryolu No. İran tebaasından Şapkacı Aram

YALNIZ
J. İTKİN
in ima eylediği
PARDESÜLER

Vücudünüzü her türlü tebeddülâtı havaiyeden masun tutacaktır.

Şık ve kusursuz bir biçimde olan bu pardesuler her gün giymek için gayet elverişlidirler.

J. İTKİN tüccar terzi
Beyoğlu, İstiklâl caddesi No. 405
Telefon: Beyoğlu 450

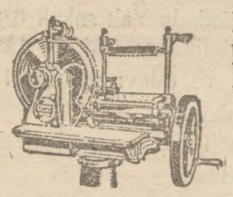

İstifadesini bilen her PASTIRMACI ve BAKKAL bir PASTIRMA DOĞRAMA MAKİNESİ tedarik etmelidir. Umumî Türkiye vekili:

PARASKEVAİDİS BİRADERLER
İstanbul Balıkpazarı Yağcı sokak No. 4

Belsoğukluğu, Frengi tedavihânesi
DOKTOR A. HORHORONİ
Beyoğlu Mektep sokak Ne 35 Tel. 3152

KİSARNA

Bu nefis maden suyunu sofralarında bulunduranlar, böbrek, mide ve barsak hastalıklarından kurtulurlar.

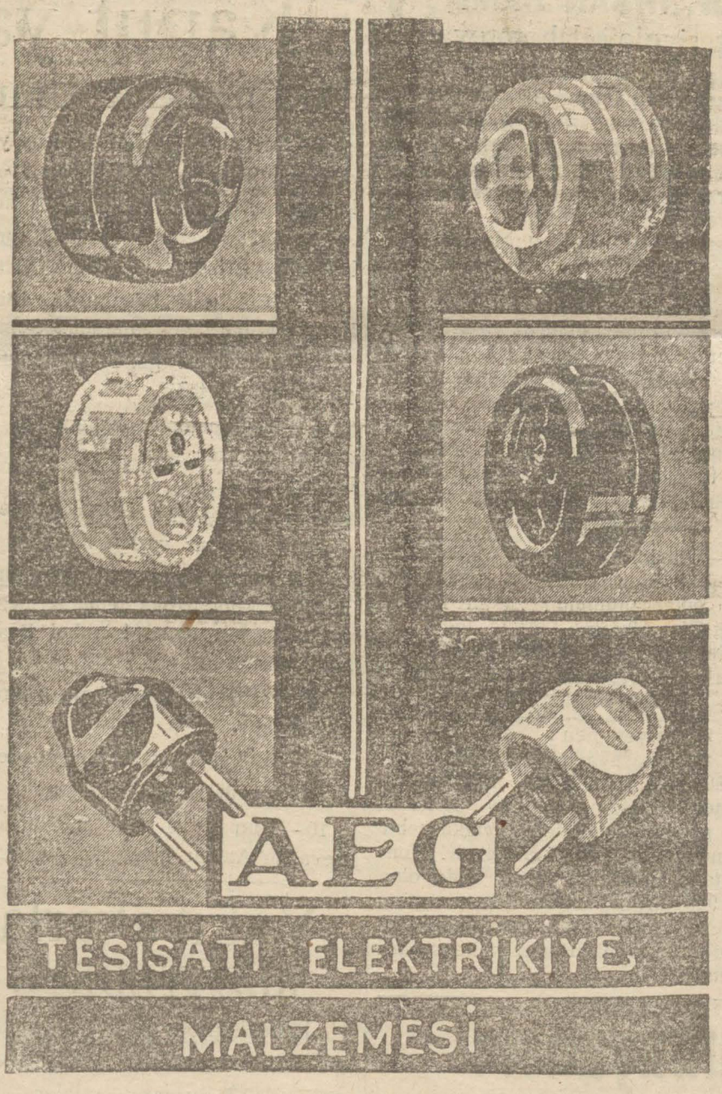

İNKİBAZ SUİ HAZIM

Karaciğer böbrek hastalıklarında hamile kadınların gaseyanında, deniz tutmasında

MAZON MEYVE TOZU

almak pek nafidir. Cihazı hazmın en lüzumlü bir yardımcısıdır. Meyvelerin ekseri havası nafiasını camidir.

Bahçekapıda Hasan ve Zaman, Kadıköyünde Yafet ecza depolarında, Beyoğlunda Velicanidis ecnesinde, Fiatı 80 kuruştur.

Noel ve senebaşı için
hoşa gideceği muhakkak
olan en makbul hediye bir
KODAK
Fotoğraf makinesidir

KARYOLACI VE SOMYACIYA İHTİYAÇ VAR

Ebussuut caddesi numara 3 Teneke ve saç fabrikasına müracaat.

Yağmurlu zamanlarda

Ve hatta fırtınalı havalarda, pasajlara veya balkonların altına sığınmağa lüzum yoktur. Zira:

En birinci malzeme ile imal olunmuş ve Muflon astarile emper-meablize bir hale gelmiş gayet modren ve kusursuz bir biçimde

EKSELİSOR PARDESÜSÜNÜ

Giydiğiniz takdirde bilâ perva yürüyebilirsiniz.

UCUZ - PRATİk - ŞIK

Bilûmum levazımatı iksaiyenizi valnız Galatada Karaköyde poğaçacı fırını ittisalindeki mahallebicinin üstünde

EKSELSİOR

Büyük elbise mağazasından tedarik ediniz.

Kadın erkek ve çocuklara mahsus kostum, palto, pardesü ve muşambaların en müntahap çeşitleri mevcuttur.

Tediyatta Teshilât

Kiralık büyük konak

5000 arşın bahçe içinde ve dört tarafı yol olup mektep, fabrika ve klinik ittihazına mükemmelen elverişli olan Düyunu umumiye karşısındaki sokakta çifte saraylar namile maruf ve iki kısımdan mürekkep olan KONAK kiralıktır. Her tarafa yakın olan ve denize nezareti bulunan konağın yirmi odası ve ayrıca büyük salonları vardır. Halen fanilâ ve çorap fabrikası olarak istimal edildiği gibi ayrıca derununde dört aile de ikamet etmektedir.

15 kânunusani 930 dan itibaren icara verilecektir. Taliplerin Sirkecide Osmaniye oteli sahibi ÖMER LÛTFİ Beye müracaatları.

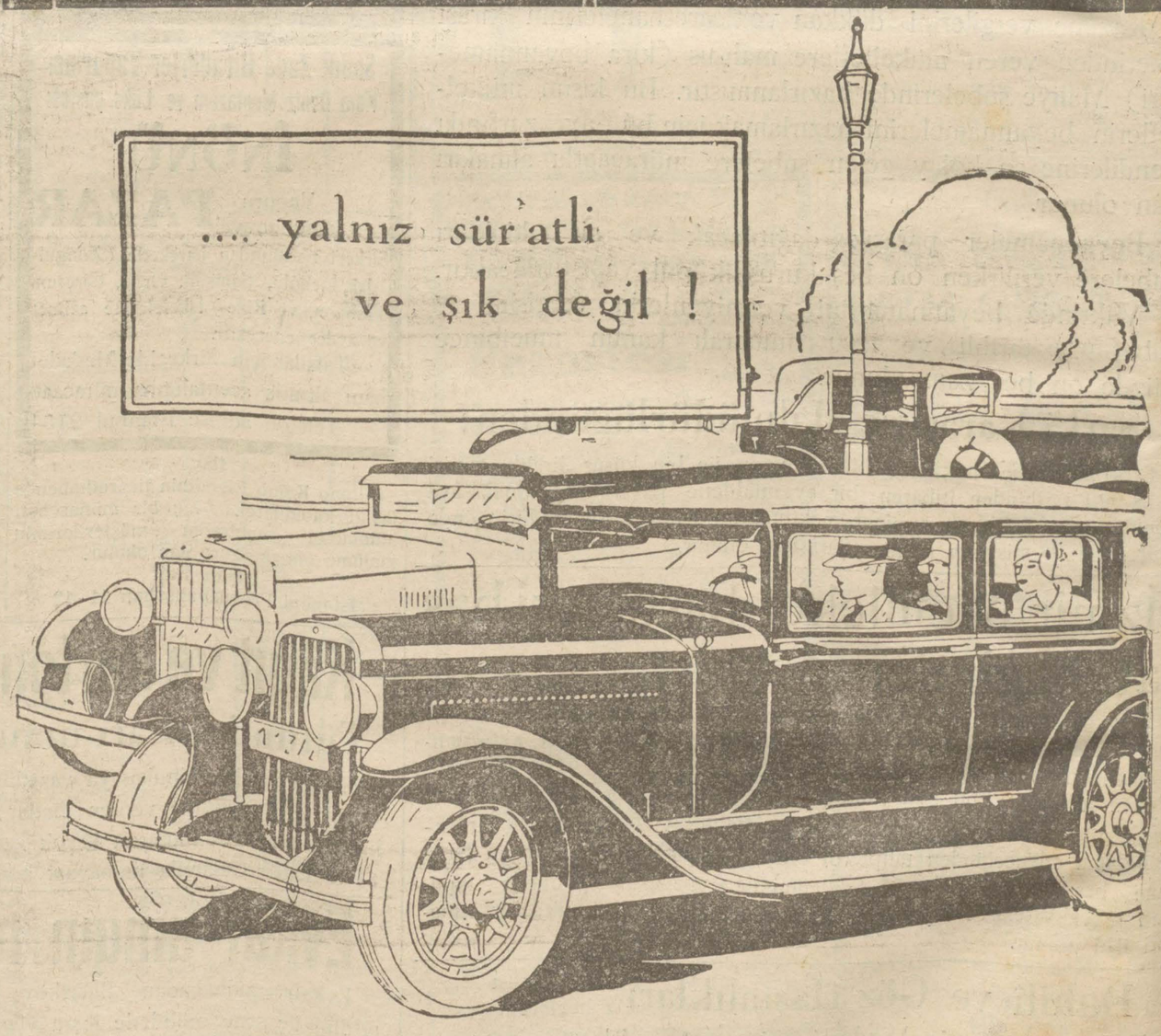

Asri araba; sür'atle fakat hiç sarsılmadan tevakkuf edebilmeli... Hiç bir zorluk görmeden tekrar ileriye atılıp harekete geçmek, en sarp yokuşları tırmanabilmek, en kısa mesafelerde dönebilmek için ihtiyati bir kuvvete malik bulunmak lâzımdır.

Oldsmobile bütün bu evsafı haizdir. Halihazır seyrüsefer ihtiyacatına tamamiyle tekabül edebilecek bir surette imal edilmiş modern bir arabadır. Mihanikî tekemmülâtından başka şekli haricisi itibarile Oldsmobile hakikaten zarif, cidden asri bir arabadır.

Onu tecrübe ediniz. Ancak o zaman cevvaliyeti, sevku idaredeki sühuleti, telkin ettiği emniyeti ve şayanı dikkat konforunu takdir edebileceksiniz. Oldsmobile acentası size bir tecrübe seferi yaptırmakla bahtiyar olacaktır.

Bu arabayı küçük taksitlerle ne suretle tedarik edebileceğinizi ve General Motors'un garanti usulü sayesinde arabanın bir sene zarfında aksamında veya imaliyesinde zuhuru muhtemel kusurlara karşı ne suretle müemmen bulunduğu hakkındaki fevaidini vazıh bir surette izah edecektir.

OLDSMOBILE

TÜRKİYE ACENTALIKLARI :

A. Avni bey, Ankara. Kırmızı yıldız, Mersin.. Aldı kaçtı zade Rüştü yeğenleri, Samsun. Anadol Motors, Sivas.

Kilosu 125 kuruşa kuştüyü

Yüzile kuştüyü yastık iki, yüzile yorgan onsekiz, yüzile şilte onbeş liradır. Envai kuştüyleri ve kumaşları bulunur. İstanbulda Çakmakçılarda çeşme sokak Telefon 3027 İstanbul.

BAKÜS RAKISI

Mes'ul Müdür: M. Agâh