ALTINCI SENE — N° 1825

PAZAR 9 Haziran 1929

Başmuharriri
YUNUS NADİ

İdarehanesi : Düyunuumumiye karşısında dairei mahsusa
Telgraf : İstanbul Cumhuriyet-Posta kutusu : N° 246
Telefon : Başmuharrir: 2366 Tahrir müdürü: 3236 arîde müdürü: 2365, Kitap kısmı: 472

Cumhuriyet

HER GÜN SABAHLARI ÇIKAR, SİYASİ TÜRK GAZETESİ

ABONE ŞERAİTİ

MÜDDET:	Türkie için	Harıç için
Seneliği	1400 Kr.	2700 Kr.
6 aylığı	750 Kr.	1450 Kr.
3 aylığı	400 Kr.	800 Kr.

Nüshası her yerde 5 KURUŞTUR

İstanbul Muhtarları Kâmilen İstifaya Karar Verdiler

Abdülhak Hâmit B. hakkında ulu orta ileriye atılmış nazik ve nankör bir iddia!

Yetişmekte olan nesilleri büyüklere karşı hürmetsizliğe sevketmiyelim

"... Emsalsiz ibdalariyle bütün bir neslin feyzü tekâmülüne hizmet etmiş olan Abdülhak Hamidi münakaşa mevzuu ittihaz edecek kadar müblâtsızlığa cavaz veremeyiz.„

Bizim M. Zekeriya Beyin "Resimli Ay" mecmuası son bir kaç nüshasında büyük şair Abdülhak Hâmit Beyin dâhi olmadığını isbata çalışıyor. Abdülhak Hamit Beyi yalnız takdir ile iktifa etmiyerek hürmet ve tebcil derecesinde fazla sevenler onun hakkında şairi âzam, dâhii âzam, üstadı âzam gibi tabirler kullanmışlardır. Bizzat çok mahviyetkâr bir zat olan Abdülhak Hamit Beyden böyle dâhilik iddiası sadır olmuş değildir. Son bir ankete verdiği cevaplar arasında büyük üstadın:

...— Ben dâhi değilim, ben vâhiyim vâhi!

Demiş olduğunu bana hikâye ettiler. Kendisini çok yakından tanıdığımız üstadın zahirde biraz hiddet nişanesi taşır gibi görünen bu sözlerinde bile hakikati olduğunu temin edersek hiç yanılmamak lâzımdır. 70 ini geçen Abdülhak Hâmit Bey hâlâ edip ve mahcup büyük bir çocuktan başka bir şey değildir. Onun büyük adamlığı biraz da bu büyük çocukluğundadır galiba.

Büyük şaire göre vaziyet bundan ibaret iken onun dâhi olmadığını isbata çalışmak bizce pek beyhude bir külfet sayılmalıdır. "Resimli Ay" Hâmidin dâhi olmadığını isbat ile hazır ve gelecek nesillerin hatadan sıyanet edilmiş olacağını ileri sürüyor. Fakat böyle ulu orta ileri atılmış nazik ve nankör bir iddia ile yetişmekte olan nesilleri büyüklere karşı hürmetsizliğe sevketmek tehlikesi de yok değildir.Abdülhak Hâmit Bey dâhi veya değil her halde büyük bir Türk edibidir. Resimli Ayın dediği gibi şunu bunu taklit ile o payeye erişilmek ihtimali yoktur. Şairi her kes tarif etmiş. Bu tarif te Hâmidindir:

Şair oldur ki sem'ine sesler gelir müdam
Bir perdedar mutribei nagmesazdır

Ben ıttılaıma dahil olan tarifler arasında "Müz" ün bu kadar güzel ifade edilmiş bir çerçevesini görmedim.

Abdülhak Hâmit Beyin başka hiç bir eseri olmasa Türkler arasında namını daima hürmetle tebide "Makber" i yetse gerektir.

Abdülhak Hâmit Bey hakkında bugün bir makalesini naklü neşettiğimiz Cenap Şehabettin Bey "Makber" için şöyle diyor:

"— Samimiyeti itibariyle Makber yalnız bizim edebiyatımızda değil, belki bütün edebiyatı cihanda yektadır."

Bizim üç çeyrek asra çıkabilen son tarihimiz, nihayet Büyük Gazinin kudretli elinde hür ve müstakil Türkiye Cumhuriyetinde karar kılan son inkılâplarına kadar bütün bir kaynaşma içinde geçti. Bütün bu kaynaşmalarda eğer sözün, yani fikrin büyük bir dahlü tesiri varsa bunlardan edebiyatı vatan hizmetine koşan Namık kemallere, Abdülhak Hâmitlere, Ziya Paşalara birer hisse ayırmak hak, hakikat ve insaf iktizasıdır. Ne hacet biz vatan, hamiyet, hürriyet kelimelerini bile bu adamlardan öğrendik. Amma onlar da bu yeni idrakleri Garpten öğrenmişlermiş. Ne zararı var? Bugün idrakü terakki namına bütün telâkkilerimizde tamamen Garbe teveccühle istikmal etmek kararında ve yolunda değil miyiz? Hakikat şudur ki Türk milletinin dilini çözen, kafasını açan ve hissiya-

[Mabadi sa 2 sü 4-5 te]

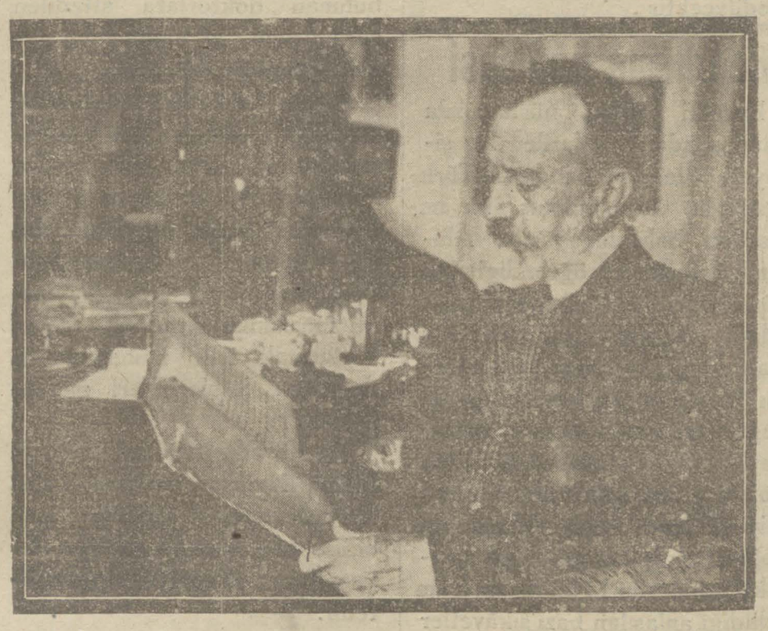

Abdülhak Hamit B. [İnsan edince kendi kemalile imtizaç Tenzili kadri ahara hissetmez ihtiyaç]

İstanbul muhtarları istifaya karar verdiler!

Muhtarlar seyyar esnaftan madut imiş ve kazanç vergisi vermelimişler!

Seyyar esnafın kazanç vergisini tesbit eden Kemal Ömer B.

Yeni malî sene geldiğinden Defterdarlık, kanuna tevfikan seyyar esnafın kazanç vergilerini tesbit için Şehremanetinden her sınıf seyyar esnafın bir günkü kazançlarını sormuş, Emanet te bu hususta Defterdarlığa bir liste göndermiştir. Gariptirki, bu listede hamallar, küfeciler, simitçiler, kundura boyacıları gibi seyyar esnaf meyanında mahalle muhtarları da gösterilmiştir.

Defterdarlık ta, bu sene için muhtarları, yevmî kazançları 150, 200 ve 250 kuruş olarak üçe ayırmış ve kendilerin i20, 25, 35 lira kazanç vergisine tabi tutmuştur.

Kazanç vergisi kanunu senelerdenberi tatbik edildiği halde, mahalle muhtarlarının ne seyyar esnaf meyanına ithali hatıra gelmiş, ne de kendilerinden kazanç vergisi istenilmiştir.

Muhtarlardan kazanç vergisi tahsiline kalkan defterdar Şerif B.

Defterdarlık, şimdi mahalle muhtarlarını "ehli hirfet„ ten addederek buna teşebbüs etmiştir.

İstanbulda 1200 kadar mahalle muhtarı vardır. Bunlardan en bol kazanan bir mahalle muhtarının

[Mabadi sa 2 sü 1 da]

İstanbulda da bir çocuk sareyı yapılacak

Himayeietfal reisi Fuat Beyin beyanatı

Himayeietfal cemiyeti umumî reisi Kırklareli meb'usu Fuat Bey Ankaradan şehrimize gelmiştir.

Fuat Bey kendisi ile görüşen bir muharririmize Himayeietfâl isminin "Çucuk Koruma Cemiyeti„ ünvanına tebdili tekarrür ettiğini söyledikten sonra, diğer suallerimize cevaben atideki beyanatta bulunmuştur:

Himayeietfalin umumî vaziyeti

— "Bugün dahilde 410, hariçte 35 merkez ve şubemiz faaliyettedir. Bu seneki merkezi umumî bütçesi 350,000 liradır. Diğer merkezlerin bütçeleri ayrı ve varidatları kendilerine aittir; bu merkezler kongra kararı ile, bu sene varidatlarının yüzde 10 nnu umumî merkeze göndermişlerdir. Tabettirdiğimiz kitap ve kartları satan merkezler ayrıca bey'iye alırlar.

Hariçten, en çok para Amerikada teşkilâtımızdan geliyor. Mısır ve Kıbrıs teşkilâtı da para göndermektedir. Mamafih, bu paralar ümit edileceği kadar çok değildir.

Himayei etfal cemiyeti reisi Kırklareli meb'usu Fuat B.

Varidat itibarile Gireson, Tokat, Bursa ve Samsun merkezlerimiz iyidir. Nüfusla mukayese edilirse İstanbul merkezi varidatı azdır. Son 2 ay zarfında Niğde, Ankara kazaları, Edirne, Trabzon ve Kır- şehrine merkezden 12,000 lir yar dım ettik.

Ankarada Himayeietfal faaliyeti

Ankaraya gelince: 928 de yalnız Ankara muayenehanelerinde 10,000 den fazla çocuğa bakılmıştır. Çocuk Sarayında günde 50 okka süt tevzi edilmekte ve 50 kadar çocuk ve anne bakılmaktadır. Yeniden biri çocuk sarayında diğeri fakir muhit olan Erzurum mahallesinde açmakta olduğumuz 2 klinikte öğleye kadar her gün beş doktorun fakir ve zengin çocuklarının dişlerile meşgul olacaktır.

Bugün Ankarada, meraklı bir aile, bir hafta zarfında çocuğun

[Mabadi sa 2 sü 2 te]

Cumhuriyet
Ucuzluk kuponu
9 haziran Pazar

Cumhuriyet
Ucuzluk kuponu
9 haziran Pazar

Cumhuriyet
Ucuzluk kuponu
9 haziran Pazar

Geçen sene bugün

Kellim, kellim lâ yenfa!..

"İstanbula seyyah gelsin diyoruz. Fakat İstanbul sokaklarında yaz günleri tozdan geçilmiyor. Bir rüzgâr çıktımı göz gözü görmiyor. Eskiden Cemil Paşa zamanında caddeler her gün sulandıktan başka yağmur yağarken bile yıkanırdı. Şimdi ise ancak yağmurlar şehri sulayıp yıkıyor. O ifrattan bu tefrite ne diye düştük? Yaz geldi, halkın sıhhati ve istirahati için artık büyük caddeler olsun sulansa...„

Yukardaki satırlar geçen sene bugün "Cumhuriyet„ te "Halkın dilekleri„ sütununda intişar etmişti. Bu gidişle gelecek sene bugün de neşredeceğimize şüphe etmiyoruz.

Kellim kellim lâyenfa!..

Kâzım Paşa Hz. nin dünkü ziyaretleri

Paşa Hz. iki yetimin derhal mektebe yerleştirilmesine tavassut buyurdular

B. M. M. reisi Kâzım Paşa Hz. dün mahallî makamatı ziyaret etmişir. Bu meyanda Şehremanetini, Kolorduyu ve Seyrisefain U. müdürünü, saat 16 da da C. H. F. müfettişi Hakkı Şinasi Paşayı ziyaret eylemiştir.

Müşarünileyh, bir müddet istirahattan sonra, fırka binasını gezmiş, üst katta yapılan yeni salonları görerek demiştir ki:

«— Çok güzel. Evvelce de bu binaya gelmiştim; gerek temizlik, gerek mefruşat ve saire itibarile çok değişmiş buldum. Hele yeni salonların tenviratı, kâmilen yerli malından mefruşatını çok beğendim.»

Paşa, Hakkı Şinasi Paşaya hitaben şunları lâve etmştir:

«— Tebrik ederim. İsmet Paşa Hz. gelince, burada bir çay ziyafeti verseniz hep gelirdik.»

Hakkı Şnasi Paşa, 22 haziranda, binada yerli mallar sergisi açılacağını söylemiş, Kâzım Paşa Hz. de:

«— O halde 10 temmuzda, yeni salonların küşat resmini yapalım» demiştir.

10 temmuzda Kâzım ve İsmet Paşaların huzuru ile yeni salonlarda bir kabul resmi yapılacak ve müteakiben danslı çay verilecektir.

Kâzım Paşa Hz. bir aralık demiştir ki:

«— Böyle konforlu bir yerde daha iyi çalışılacağı şüphesizdir. Vakıa, biz icabında çok basit yerlerde de çalıştık. Fakat hali tabiide de her gün medeni ihtiyacatı tatmin eden yerlerde çalışmak isteriz. Her gün daha mütekâmile gitmekte isabet vardır.

Paşa iki yetimin mektebe yerleştirilmesini emretti

Kâzım Paşa Hz. fırkada tesadüf ettiği eshabı mesalihle görüşmüş ve artık avdet edeceği sırada, yaşlı bir hanım, yanında iki küçük çocuk olduğu halde önüne çıkarak demiştir ki:

«— Paşam, bu iki çocuk, şehit yavrusudur. Anneleri amadır. Kendilerine bir buçuk senedir hasbelinsaniye bendeniz baktım. Artık benim de kudretim kalmadı. Bunların şehir yatı mektebine kabulüne tavassut etmez misiniz.»

İki yavrucağızı tetkik eden Paşa Hz. bu çocukların şehir yatı mektebine kabulü için tavassut edilmesini emretmiş ve kadıncağız yaşlı gözlerle kendisine ve Cumhuriyete dualar ederek fırkadan ayrılmıştır.

Heyeti Vekilede

Ankara 8 [Hu. Mu.] — Bugün Heyeti Vekile toplanmış, Vekâletlere ait bazı evrakı intac etmiştir. Tevfik Rüştü Beyin Yunan müzakeratına dair izahat verdiği muhtemeldir.

italyan tayyarelerinin Akdeniz ve Karadeniz seyahati

Tayyareler azimet ve avdette 4667 kilometre mesafe katedeceklerdir

İtalya hava filosunun katettiği ve edeeeği yerleri gösterir harita (köşede sayahatin idaresini der'uhte eden jeneral Dö Pinedo)

Evvelki gün şehrimizden Karadenize gitmiş olan İtalyan tayyare filosu çarşamba günü şehrimize avdet edecektir. İtalya bu seyahati, İtalyan tayyareciliğinin inkişafı, pilot ve makinistlerin büyük tayyare seyahatlarındaki müşkülâta alıştırılması maksadiyle tertip etmiştir.

İtalya umuru harbiye nazırı bulunan M. Musolini tayyareciliğin inkişafına büyük bir ehemmiyet atfetmektedir.

İtalyan hava filosunun katedeceği mesafe ve uğrayacağı iskeleler şunlardır:

Taranto	Atina	650 kilometre
Atina	Stanbul	640 „
İstanbul	Varna	274 „
Varna	Odesa	452 kilometre
Odesa	Köstence	326 „
köstence	Stanbul	374 „
Stanbul	Atina	640 „
Atina	Taranto	650 „
Taranto	Orbetello	662 „

Tayyareler bu suretle azimet ve avdette 4,667 kilometre mesafe katetmiş olacaklardır. Filoyu teşkil eden 36 tayyarenin bilcümle malzemesi İtalya fabrikaları mamulâtındandır.

Filo kumandanlığı İtalya umuru havaiye nezareti kalemi mahsus müdürü Miralay Aldo Pellegriniye tevdi edilmiş, ve umuru havaiye arkânı harbiyei umumiye reisi bulunan jeneral Dö Pinedo da bu seyahatin idarèsini der,uhte etmiştir.

Boğazlar komisyonu ve İtalyan tayyareleri

Evvelki gün şehrimizden hare-

[Lütfen sahifeyi çeviriniz]

Güzellik müsabakamız

Bugün de Celile (namı müstear) Hanımın resmini dercediyoruz.

* * *

Afyonkarahisarda Nurettin Beye

Şimdiye kadar def'atla yazdık. Müsabakaya iştirak eden ve adreslerinin neşrini istemiyen hanımların adreslerini hiç kimseye bildirmemize imkân yoktur. Binaenaleyh sorduğunuz adresi bildirmekte mazuruz efendim.

İstanbulda Post restante C A F. 16 beye

Yukarıda Nurettin beye verdiğimiz cevabı okumanizi ve bizi mazur görmenizi rica ederiz.

Foto Ferit İbrahim

121 — Celile Hanım

Kadriye Hanım ve rüfekası hakkındaki tahkikat Izmir adliyesine intikal etmiş ve maznunlar İzmire sevkedilmişlerdi.

İzmir muhabirimizin maznunların Konya vapurundan çıkarken aldığı bir resmi dercediyoruy.

Milyoner ZAHAROF

Muharriri: Marus — 56 — Nakili: Muharrem Feyzi

Zahariaslar nasıl Zaharof olmuşlar? Bu lâkabın tebdilinin sebebi ta Yunan fitretine kadar dayanır. Zaha- riaslar lâkaplarının sonuna Rusça bir "of„ ilâve etmekle Rumluluklarından bir zerresini bile kaybetmemişlerdir

Zaharofun ismi neden Rusçadır?

Zaharof Anadoluda Muğlada doğmuş bir Rumdur. Babası ve anası da İstanbul Rumlarındandır. Bunlar halis Rum oldukları halde aile isimlerini sonuna (of) ilâve ederek Ruslaştırılmış olması herkesin merakını tahrik ediyor. Anadolunun yarı harap bir kasabasında doğup Avrupanın en büyük ve en kuvvetli iktisadî erkânından biri olmak kendisine mukadder olan bu adamın isminin Rusça olması Avrupada dahi bir çok adamların nazarı dikkatini celbetmiştir. Bu Rusça nam milyonerler milyonerinin mensup bulunduğu ailenin yerinde rahat durmıyan ve dünyayı dolaşan bir tabiatta bulunmasının bir yadigârıdır. Top kıralının babası İstanbuldan Anadoluya hicret etmiş ve Muğlada yerleşmiş bir Rumdur.

Milyonerler milyonerinin ecdadının asıl vatanı İstanbulda eski bir Rum mahallesi olan Tatavladır. Eskiden bu ailenin ismi Zaharias idi. O zaman aile isminde Rusluk işareti yoktu.

Zaharofun ecdadı Tatavlada rahat rahat otururken ondokuzuncu asrın yirminci senesinde Mora şibhi ceziresinde Yunan istiklâlinin başlangıcı olan isyan zuhur etmiştir. Bu isyan dolayısile Rumlar şüpheyi davet ettiklerinden haklarında tatbikatı şedide yapılmıştır. Mora isyanına dair ilk gelen haberler İstanbuldaki Türkleri galayana getirdiğinden müthiş bir surette intikam harekâtında bulunmuşlardır. Osmanlı İmparatorluğunun paytahtı, Bizans Kayseriliğinden beri Rumların en çok bulundukları bir şehirdi. Eski Hellas arazisinde bile hiç bir şehir ve yerde İstanbul boğazı sahilinde oturan Rumlar kadar kalabalık nüfus yoktu. İstanbulda Rumlar mahalleleri Türk mahallelerinden ayrı idi. Binaenaleyh Rumlara karşı açılan intikam harekетinin hedefi muayyen ve mahdut bulunmuştur.

Rum patriki asıldı

Bu hareket 1821 senesi paskalya günleri son haddini bulmuştur. Rum patriki Grigoriyos büyük ortodoks kilisesinin kürşüsünden indirilmiş ve üzerindeki sırmacübbeler çıkarılmaksızın kilisenin kapısında salben idam olunmuştur. Sonradan patrikin cesedi sokaklarda sürüklenerek götürülüp denize atılmıştır.

Bu hadise umumi takibata işaret teşkil etmiştir. Bizzansın sukutundan beri bu kadar şiddetli takibat olmamıştı. Takibat bir taraftan dalgalanarak taşraya tevessü eder, diğer taraftan syan alevi ilerler. İstanbuldaki Rumların vaziyeti, bunların son hamisi bulunan Rusya sefirinin İstanbulu terkeylemesi üzerine büsbütün fenalaşmıştır. Rusya sefiri dahi tehdit edilmiş olduğundan Osmanlı hükûmetiyle münasebatını kesmiş ve İstanbuldan gitmiştir. Bundan sonra İstanul Rumları arasında panik zuhur eylediğinden imkân bulan ve kudreti olanlar İstanbuldan kaçmağa başlamıştır. Taşraya gitmeğe veya Osmanlı İmparatorluğu arazisinde kalmağı intihar addeden Rumlar akın akın Rusyadaki din kardeşlerinin yanlarına gidiyorlardı..

Zaharoflar Rusyada

Rusyaya gidenler arasında Zaharofun mensup bulunduğu (Zaharias) ailesi efradı dahi vardı. Bunlar Odesaya gitmişler ve burada barınmağa çalışmışlardır. Lâkin Tatavladan gelen bu Rumlar için Odesada, yabancı olduklarından dolayı yaşamak güç olmuştur. Tatavla Rumları ecnebi olduklarını gizlemek iççin aile isimlerinin sonundaki klasik Yunani lâhika olan (aš) ı kaldırıp yerine Rusların aile isimlerinin sonuna ilâve eyledikleri (of) lâhikasını koymuşlardır. Bu suretle Tatavlada Rumların yüzlerce senelik aile ismi (Zaharias) bir gün (Zaharof) oluvermiştir. Bu isim değişmesinde Rum aileye sıhriyet dolayısile Rus kanı karışmış olmasile bir alâkası yoktur.

Milyonerler milyoneri Vasil Zaharofun aile isminin sonundaki bu (rof) lâkabına bakarak bu adamın baba cihetinden Rus olduğuna dair bir efsane sayi olmuştur. Hakikati halde Vasil Zaharofun babası da anası da Tatavlalı halis Rumdurlar. Zahariaslar aile isimlerinin Zaharofa tebdil eylemekle beraber daima Rumluklarını muhafaza eylemişlerdir. Zaharoflar Rusyada çok kalmamışlardır. Ahvali siyasiye düzeldikten sonra bilâ mümanaat tekrar Türkiyeye dönmüşlerdir. Evvelâ İstanbula gelmişler ve burada gene Tatavla Rum mahallesinde oturmuşlardır. Lâkin bu defa İstanbulda geçinemediklerinden yeni hayat bulmak için Anadoluya gitmişlerdir. Aile Muğlada yerleştikten sonra, müahheren top kıralı lâkabile Avrupada ve bütün cihanda şöhret bulan Vasil Zaharof doğmuştur. Zaharof daima maskati resine ve mensup olduğu aileyi gizli tutmağa çalıştığından isminin neden Ruslaştığını yakın zamana kadar çok adam bilmiyordu...

Mabadi var

Şehir ve Memleket haberleri

Muhtarlar isitfa ediyorlar

[Birinci sahifeden mabait]

ayda 70 lira toplayabildiği tesbit edilmiştir. Bütün muhtarlar C. H. F. ca namzet gösterilerek intihap edilmişler ve mühim bir kısmı bu işi sırf bir vazifei vataniye ve siyasiye olmak itibarile külfet olmakla beraber kabul etmiştir.

Bir çokları işlerini, güçlerini bırakarak, hatta üste fikaraya yardım ederek vazife gören muhtarlar, şimdi bir de kazanca tabi tutulunca kâmilen istifaya karar vermişler ve 31 mayıstan itibaren istifa ettiklerine dair istidalarını hazırlamışlardır. 31 mayıstan itibaren istifa etmelerine sebep te 929 senesine ait ilk 6 aylık kazanç vergisi tahakkuk ettirilmesi mülâhazasıdır. Hepsi C. H. F. na mensup olan muhtarlar, fırkaya müracaatla bu vaziyet karşısında çalışmıyacaklarını arzetmektedirler.

Mes'elenin ehemmiyeti nazarı dikkate alınarak, Defterdarlık nezdinde teşebbüsat yapılmıştır. Defterdarlık, tetkikat yaparak kanuna göre kat'î bir karar verecektir. Mahalle muhtarları, bu kararın mahiyetine göre, istifalarında ya ısrar, yahut vazifelerine devam edeceklerdir.

Defterdarlığın bu hareketi, hele köy muhtarlarına maaşlı oldukları için kanuna muvafık görülememektedir.

İstanbulda çocuk sarayı

[Birinci sahifeden mabait]

bütün eçhizeyi bedeniyesini mütehassıslarımıza muayene ettirmek imkânına maliktir.

Şehrimizde bir çocuk sarayı yapılacak

Bütün arzumuz, İstanbulda da muayyen bir çocuk sarayı vücude getirmektir. Şehrin merkezinde - Maliye Vekili Beyefendi işitmesinbir iki büyük konak var. Alabilirsek bunları çocuk sarayı yapacağız.

Aksi takdirde, yeni bir saray yaptıracağız.

İstanbulun her gün poliklinik yapan yerleri olmakla beraber vasi süt ve çocuk bakım teşkilâtına ihtiyacı vardır. Merkezi umumî bunu takdir ediyor. Bunlar ilk fırsatta yapılacaktır.„

---

ket eden İtalyan tayyarelerinin Boğazdan hep birlikte geçmeleri Lozan muahedesindeki Boğazlara ait ahkâma muhalif olduğu ve bu hususta Boğazlar komisyonuna müracaat vaki olduğu rivayet edilmiştir.

Dün bu mea'ele hakkında komisyonda yaptığımız tahkikata göre komisyona bir müracaat vaki olmuş ise de komisyon azaları dün toplanarak komisyonun bu hususta meşgul olup olmaması hakkında bir karar vermek üzere bazı tetkikatta bulunmuşlardır. Neticede alâkadar olmamağa karar verilmiştir.

Lozan muahedesinde Boğazlardan her hangi bir filonun müçtemian geçemiyeceğine dair bir kayıt yoktur. Ancak Boğazlardan geçecek donanma, nakliye safaini ve tayyarelerin Karadenize sahili olan memleketlerden en kuvvetlisinin donanma ve tayyare filosundan kuvvetli olmaması lâzım gelmektedir.

Halbuki İtalyan tayyarelerinden yalnız 21 i Boğazdan geçtiği ve diğerlerinin Tirakya tariki ile giderek Boğazdan geçen filoya iltihak ettiğine ve komisyona da Boğazlardan 21 tayyare geleceğine dair iş,arda bulunulduğuna göre muahedeye muhalif bir cihetin varit olmıyacağı anlaşılmıştır.

Yeni gümrük tarifesi

Tarifenin ne zaman tatbik edileceği henüz malûm değil

Yeni gümrük tarifesinin mevkii tatbika konulacağı tarih hakkında bazı tereddütler hasıl olmakta ve bir çok tacirler bunun Lozan muahedesinin tayin ettiği tarih olan 9 ağustosta tatbik edileceğini zannederek acele siparişlerde bulunmaktadırlar. Yaptığımız tahkikata nazaran yeni gümrük tarifesinin 9 ağustosta tatbikina imkân yoktur. Çünkü kanun tarihi neşrinden üç ay sonra tatbik edilecektir. Henüz yeni tarifenin neşrine başlanmamıştır.

Tarifenin de ne zaman neşredileceği malûm değildir. Diğer taraftan kanunun neşri tarihi de hafi değildir. Zira Devletlerle ayrı ticaret muahedeleri yapmak lâzımdır. Bunların ekserisi ile de henüz bu muahedeler aktedilmiştir. Bunların akti de bir müddet devam edecektir.

Şehir işleri

Çeşmelerin nakli

Emanet birinci derecedeki caddelerdeki çeşmelerin sokak içerilerine nakline karar vermiştir. Dünden itibaren bu kararın tatbikına başlanmıştır. Evvelâ çeşmelerin suyu kesilmekte bilâhare nakil yapılmaktadır..

Maçka Tramvayının güzergâhi

Beşiktaş-Maçka tramvayının inşasından şimdilik sarfınazar edilmiştir. Maçka tramvayları Valde çeşmesinden geçtiği takdirde Emanetin bazı zarurî istimlâkler yapması lâzımdır. Taşlıktan geçtiği takdirde ise halkın istifade etmesi kail olmamaktadır. Bunun için bir komisyon tarafından tetkikat yapılmasına karar verilmiştir.

Tramvayların kapıları

Emanet tramvaylara asılanlarla atlıyanları menetmek için tekrar şirkete emir vermiştir. Vatmanlar tramvayların ön, biletçiler de arka sahanlıklarından mes'ul olacaklar ve kapıları kapalı bulunduracaklardır. Bilhassa köprüden geçerken bütün kapılar kapalı bulunacaktır.

İnkılâp müzesi

İnkılâp Müzesi komisyonu dün toplanarak müzakeratta bulunmuştur. Komisyon tarihî vekaylin resimlerini tanınmış ressamlara yaptırarak tablo halinde duvarlara asılması takarrür etmiştir. Fransız müzelerinde de böyle yapıldığı anlaşılmıştır. Müze komisyonu azaları bu hafta müze binasını tetkik ederek hazırlıklara başlıyacaklardır.

İşin içinde iş varmış

Taksim meydanının bir senedenberi tanzim edilmediğini yazmıştık. Emanet bugün yarın diye işi uzatmakta idi. Burasının tanzim ve güzelleştirilmesi için 36 bin lira sarfı lâzım gelmekte imiş. Emanet bu parayı tedarik edememiştir. Bunun için meydanın tanzimi tehir edilmiştir. Fakat abidenin tamiratına bu hafta başlanacaktır. Darülfünun müderrislerinden Malik B. ile M. Monceri hazırlıklara başlamışlardır.

Kanalizasyonun işletilmesi

İstanbul cihetinde yapılan kanalizasyonun işletilmesi için Avrupaya süzgeçler sipariş edilmiştir. Bu sene yalnız Beyazit kısmının işletilmesi mukarrerdir.

Beyoğlu cihetindeki kanallar da çoktanberi temizlenmdiği için ıskaralardan fena bir koku intişar etmektedir. Emanet bu lâğımları temizlemeğe karar vermiştir. Ancak bu iş çok uzun olduğundan Emanet hiç olmazsa caddedeki ıskaraların ağızlarını kapatmalıdır.

İktisadî mehafilde

Hayvan borsası idare heyeti

Son intihapta hayvan borsası heyeti idare azalığına intihap edilen zevatın intihapları İktisat Vekâletince tasdik edilmiştir.

Ayrıca Bekâr zade Hamdi ve sabık Vilâyet baytar müdürü Cafer Fahri Beylerin de talimatname mucibince Vekâlet tarafından azalığa intihap olunduğu Borsa komiserliğine bildirilmiştir.

İdare heyetine Şehremaneti namına Baytar müdürü Esat, Mezbaha namına da Mezbaha meclisi idare reisi Tahir Kevkep Beyler iştirak edeceklerdir. Ticaret ve hayvan borsası komiserleri Akif ve Kemalettin Beyler de heyette tabii aza olarak bulunacaklardır.

Yeni heyeti idare ilk içtimaını bugün Hayvan borsasında yapacak ve müntahap aza meyanından reis ile vekilini ayıracaktır

Seyrisefain idaresi mobilyacılık yapacak

Seyrisefain idaresi; vapurlarının en lüks kamaralarına kadar bütün mobilya ihtiyacını temin eden hususî fabrikasında yapılan mobilya ve koltukları ayrıca piyasaya da çıkarmağa karar vermiştir. İdare, fabrikasına hariçten vaki olacak mobilya siparişleri için de idarece tetkikat yapılacaktır.

Hayat pahalılığı tahkikatı bitti

Ticaret Odası tarafından yapılmakta olan hayat pahalılığı tetkikatı ikmâl edilmiştir. Bu tetkikatta ithalât ve ihracat eşyasının geçirdikleri vaziyet, kredi şeraiti, tedavül şartları uzun uzadıya tetkik edilmiştir. Her nevi eşya üzerinde hayat pahalılığının ne miktar olduğu ayrı ayrı neşredilecektir.

Bandırma hadisesi

Evvelki günkü nüshamızda Bandırmadan gönderilen bir şikâyete istinaden Bandırma Türkocağında vuku bulmuş bir hadiseden bahsolunuyurdu. Ahiren ve mevsuken öğrendigimize göre evvelâ işte şikâyet olunan şekilde hadise denilecek bir mahiyet yoktur. kaza kaymakamı Hasan Beyin kulübe gittiği doğrudur. Fazla olarak mumaileyhin bazı müşahedelerinden dolayı ertesi gün icabatı resmiyeyi icra etmiş olduğu da doğrudur. İş bu pereseye geçdikten sonradır ki bililtizam izam edildiği anlaşılan bazı şikâyetler vuku bulmuştur.

Maarifte ve mekteplerde

Ankaraya çağrılan terbiyei bedeniyeciler

Beden terbiyesi kursu müdavimlerinin imtihanlarına ayın 20 inci günü başlanacak ve haziranın nihayetinde hitam verilecektir.

Bundan sonra müessesede bir veda müsameresi tertip edilecektir.

Temmuz bidayetinden itibaren de, bu sene mezunları ile evvelki sene mezunları için kamp tesis edilecek, burada müessesenin müdürü ve talim heyeti nezaretinde atletik spor ve tenis talimleri yaptırılacaktır.

Beden terbiyesi kursunda imtihan

Beden terbiyesi umumî müfettişi Selim Sırrı Beyle, Çapa beden terbiye müessesesi müdürü Nizamettin B. Maarif Vekâleti tarafından davet edilmişlerdir.

Selim Sırrı ve Nizamettin Beyler dahil oldukları komisyonda talim ve terbiye heyetile temas edecekler ve terbiye işleri hakkında mühim mukarrerat ittihaz edilecektir.

S. Sırrı ve Nizamettin Beyler yarın Ankaraya gideceklerdir.

İlk mekteplerde imtihanlar

İlk mekteplerin son sınıf talebesinin imtihanlarına dün başlanmıştır.

Mıntaka müfettişleri yer, yer mektepleri gezerek talebenin müktesebatını teftiş ve tesbit etmişlerdir.

İmtihanlar bir hafta devam edecek ve cumartesi günü de bütün sınıflardaki ikmale kalan çocukların imtihanları yapılacaktır.

Mahkemeler

Adliyede

Adliye memurlarının maaşları

Adliye kadrosu dün geldiğinden Adliye memurlarının maaşları dabugün tesviye edilecektir.

Fırkada

Fırkada

Cemiyeti belediye azasına

C. H. F. Müfettişliğinden:

Cemiyeti umumiyei belediye azayı muhteremesinin 11 haziran 1929 salı günü saat onbeşte fırka merkezinde akdolunacak içtimada hazır bulunmaları rica olunur.

Doğum faciası

Maznun doktorlar af kanunundan istifade etmek istiyecekler mi?

Uzun müddettenberi Ağırceza mahkemesinde devam etmekte olan doğum faciası hakkındaki muhakemeye bugün devam edilecektir.

Lâmia Hanımın ölümü ile neticelenen bu faciada maznun bulunan doktorlara atfedilen cürüm yeni af kanununun dairei şumulüne dahildir.

Ancak doktorlar kendilerine atfedilen cürümden bir mahkeme kararı almak isterler ise muhakemeye devam edilecek, doktorlar, tecile tabi tutulmalarını talep ederlerse bu hususi dava tecil olunacaktır. Maamafih maznunların meslek şerefini kurtarmak için muhakemenin devamını istiyecekleri muhtemeldir.

Bu davada müddei bulunan Lâmia Hanımın validesi Belkis H. maznunların cezaları tecil edilse bile hukuku şahsiye davası ikame edeceğini söylemektedir.

Bugünkü muhakeme bu itibarla çsk şayanı dikkat olacaktır.

mahkemelerde

Anasını balta ile kesen çocuğun muhakemesi

Beykoza tabi Sıra merdiven köyünde annesini balta ile parasına tamaan katleden 14 yaşındaki Ahmedin muhakemesine dün devam edilmiştir.

Dün üç şahit dinlenmiştir. Şahitlerden birisi Ahmedin 14 altmı köy muhtarına götürerek verdiğini söylemiştir.

Reis, bu paranın niçin muhtara götürüldüğünü sormuş,şahit te, bunun şaşkınlık eseri olduğunu bildirmiştir.

Bu cevap üzerine maznun ayağa kalkarak hadise münasebetiyle şaşıranın kendisi olmayup köylüler olduğunu söylemiştir.

müddei umumi maznunun tıbbi adliye sevkini istemiştir. Muhakeme başka bir güne kalmıştır.

Kofakosun muhakemesi

Londra oteli sahibi iken iki kişiyi katleden Kofakosun muhakemesine dün devam edilmiştir.

Maznun vekilleri, maznunun evrakı ile beraber tıbbi adliye sevkini istemişler ise de heyeti hakime bunun kabul etmemiştir.

Maznun bir iflâs maddesinden dolayı ceza mahkemesinde bulunan evrakının celbine ve muhakemenin başka bir güne talikine karar verilmiştir.

Adliyede

mübadele ve iskân

Muaffak bey geldi

Muhtelit Mübadele komisyonu Türk heyeti müşavirliğine tayin edilen Menemenli zade Muvaffak Bey, Gümülcineden gelerek yeni vazifesine başlamıştır.

İKTİSADİ

Kuponlar tediyatı

Türkiye hükûmeti senelik borçlarının 1/8 de birini teşkil eden 160 bin Türk lirasını Osmanlı Bankasına tevdi etmiştir. İtilâfname mucibince hükûmet bir senede tediye edeceği miktarın 1/12 i yerine 1/8 ni tediye etmeğe karar vermiştir.

Muamelâtın daha iyi bir sistem altına alınması için İktisat Vekâleti teşkilâtında bazı tebeddülât olacağı haber verilmektedir.

Abdülhak Hâmit hakkında nankör bir iddia

[Baş makaleden mabait]

tını harekete getiren edebiyat Şinasilerle, Kemallerle ve Hâmitlerle başlamıştı. Bir gün ilk Türkiye Büyük Millet Meclisinde bizzat Gazi, Namık Kemalin:

Yokmudur kurtaracak bahtı kara maderini?

Mısraını yadederek onu:

Bulunur kurtaracak bahtı kara maderini

Şekline kalbetmiş ve bu şiddetli azmü merama Namık Kemalin göklerden bize bakan ruhunu şahit tutmuştu. Bu daha evvelki kaynaşmaların daha sonraki hareketler üzerindeki tesirine parlak bir misal ve ayni zamanda oğuldan babaya hürmetkâr bir selâm teşkil eder. Oğulların babalarından daha üstün işler görebilmesi ise birinciler için bir noksan olmaktan ziyade millet için bir şeref ve fazilettir.

Cihanın cereyanı her gün daha başka bir terakki ve tekemmülün tahakkuku yolunda küçük büyük inkılâpların devamından ibaret bir silsiledir. Abdülhak Hâmit neslinin himmetile divanın dar ve fasit çerçevesinden kurtulan edebiyatımız lisanda ve fikirde yeniliklerle devam ediyor. Bu tekâmül dünkü inkılâp amelesinin istihfaf ile görülmesine sebep olamaz. Avrupalıların kültür dedikleri, bizim de hars kelimesile tabir ettiğimiz manevi hayat bütün bir milli hayatlar silsilesinin muhassalasıdır. Milletin manevi varlığını yapmağa yaramış hizmetlerin modası geçmiş olanlarını bile hürmetle anmak kültür iktizasıdır. Onun içindir ki biz bugün Fuzuliyi bile Türklük maneviyetinin banilerinden sayarız. Nerede kaldı ki tarihimizin yakın devirlerinde emsalsiz ibdalariyle bütün bir neslin feyzü tekâmülüne hizmet etmiş olan Abdülhak Hâmit Beyi münakaşa mevzuu ittihaz edecek kadar mübalâtsızlığa cevaz verebilelim.

Kaldı ki ortada münakaşa mevzuu da yoktur. Abdülhak Hâmit Bey mutlaka dâhidir diye bir iddia mı var ki öyledir veya değildir diye münakaşa edelim?Dâhilik iddia ile veya bahşı ihsanla alınıp verilecek işlerden değildir. Olmıyacak bir bahisle bir vatan hadimine lâyık olduğu hürmeti bari ihlâl etmiş olmıyalım.

Yunus Nadi

Cumhuriyet

Pazar 9 Haziran 1929

Bugünkü dahilî ve haricî haberlerin hulâsası

İstanbul muhtarları kâmilen istifaya karar verdiler

İstanbul muhtarları kâmilen istifaya karar vermişlerdir. Sebep şudur: Defterdarlık bunları ehli hırfetten addetmiş ve kendilerinden seyyar esnaf gibi kazanç vergisi tarhetmeğe kalkmıştır. Muhtarlar istifadan maada ayrıca Fırkaya da müracaat etmişlerdir.

Dahilî:

Paris sefirimiz Fethi B. yarın Parise gidecektir.

§ Yeni gümrük tarifesinin ne zaman tatbik edileceği henüz malûm değildir.

§ Doğum faciasının muhakesine bugün devam edilecektir. maznun doktorların af kanununda istifade etmek istiyecekleri zannedilmemektedir.

§ Himayei Etfâl Cemiyeti reisi İstanbulda bir çocuk sergisi yapılacağını söylemiştir.

§ Beden terbiyesi kursunda ayın yirminci günü imtihanlara başlanacaktır.

§ İlk mekteplerde imtihanlara dün başlanmıştır.

§ Meclis Reisimiz dün şehrimizde muhtelif makamatı ziyaret etmiştir.

Haricî:

Riyo dö jeneroda 100 bin ingiliz lirası kıymetinde büyük bir elmas keşfedilmiştir.

§ M. Makdonalt ingiliz kabinesini teşkil etmiştir.

§ M. Venizelos yeni kabineyi teşkil etmiştir.

§ Tamirat mes'elesi hakkında hazırlanan rapor imzalanmıştır.

"Türkiye - Fransa dosluğunu tecdit edelim!„

Türkiye-Fransa müzakeratının itilâfla neticelenmesinden Fransa matbuatı müttefikan beyanı memnuniyet etmekte ve her iki hükûmet arasında pek yakın bir zamanda an'anevî dostluğun avdet edeceğini beyan etmektedirler. «Kotidiyen gazetesi: «Türk-Fransız dostluğunu tecdit edelim» serlevhasile yazdığı bir makalede Ankarada cereyan eden müzakeratın itilâfla neticelendiğini ve itilâfnamenin yakında imza edileceğini kaydettikten sonra diyor ki:

« Türkiye rubu asırdanberi Asyaya tardedilmesine rağmen, Avrupa işlerine dair söz söylemekten vaz geçmemektedir.

Yeni idare rüesası, eski bir milleti asrileştirmek hususunda deruhte ettikleri vazifede büyük müşkülâta tesadüf ettiler. Fakat bu mevani rüesayı umur ıslahat talep ettikleri zaman tamamen ertaraf edildi.

Türkiye ve Fransanın asırdide dostlukları öyle bir an'anedir ki bunu öldürmemenin tam zamanıdır.

Paris sefirimiz

Paris Sefirimiz Fethi Bey yarın mahalli memuriyetine müteveccihen hareket edecektir.

Müessef bir rtihal

Hukuk fakültesi reisi Tahir Beyle tüccardan Ziya Beylerin dayıları tüccardan Hacı Nafiz zade Mustafa E. irtihal etmiştir.

Müteveffanın cenazesi dün saat 11,30 da Beşiktaştaki hanesinden kaldırılarak Maçka kabristanındaki medfeni mahsusuna defnebilmiştir.

Allah rahmet eyleye.

Karilerimize, muhtelif mubayaatlarında tenzilâttan istifadelerini temin için (3) kupon neşrediyoruz.

Bu kuponları ayrı ayrı kesip, intişarları günü, listelerimizde münderiç beğendiğiniz üç muhtelif mağazada ibraz ederseniz tenzilâta mazhar olursunuz.

SON TELGRAFLAR

Yunanlılarla itilâf

Yeni Harciye Nazırları çok ümitvar!

M. Argiropulos Tevfik Rüştü Beye dostane bir mektup gönderdi

Atina 8 (hususi) — Yeni Yunan Har. nazırı M. Argiropulos, yeni vazifesine başlaması münasebetiyle Türk Har. Vekiline dostane bir telgraf çekerek muallak Türk - Yunan mes'elelerinin hallü tanzminde kendi nezareti günlerinde muvaffakiyet hasıl olacağı temenni ve ümidini izhar etmiştir. Yunan Har. nazırı 1926 itilâfını da hatırlatarak yapılacak olan itilâfın da iki hemhudut hükûmeti cumhuriye arasındaki dostluğun takviye ve takririne hadim olacağı ümidini de ilâve eylemektedir. Malûm olduğu üzere 1926 itilâfı T. Rüştü Bey - Eksinderis itilâfı namile maruf olup M. Argiropulosun yeni har. nezareti zamanında aktedilmiştir.

M. Papa Atinaya gitmiyor mu?

Yunan Sefirinin Atinaya davetine dair olan haberler hakkında şehrimizdeki Yunan mübadele bürosunda ademi malûmat beyan edilmektedir. M. Papanın Ankaradan gelip gelmiyeceği hakkında da resmi bir haber yoktur.

Divanı Âli

Bu cumartesiye Eskişehirbe toplanacak

Ankara 8 [Hu. Mu.] — Adliyece Mahmut Muhtar Paşa hakkındaki evrak Temyiz baş müddei umumiliğine gönderilmek üzeredir. Şurayı Devlet azaları hafta sonunda Eskişehire gideceklerdir. Divanı Âlinin gelecek cumartesiye toplanması muhtemeldir.

Sovyetlere iltica eden Efganlılar

Moskova 8 (A.A.) — Son günlerde Efganistandan Sovyet toprklarına iltica edenler meyanında Gulâm Nebi han kıtaatının bakiyesi de vardır. Bu kıtaat silâhlarından teçrit edilmiştir.

Tamirat mes'elesi

Mütehassıslar hazırlanan raporu imzaladılar

Paris 7 (A.A.) — Mütehassıslar raporunun imzası merasimi büyük bir sadelik içinde geçmiş, saat 17,55 te başlamış ve 18 10 da bitmiştir. Hazırun meyeninde gazeteciler ve sinamacılar bulunmak ta idi. Murahhaslar alfabe sırasile imza etmişlerdir. Rapor, Fransızca ve İngilizce iki nüsha olarak tanzim edilmiş olup makine ile yazılmış 100 kadar sahifeden mürekkeptir. M. Moreau, arkadaşları namına M. Younga konferans mesaisinin muvaffakiyetini temin için sarfetmiş olduğu mesaiden dolayı teşekkür etmiş ve M. Young da bu mesainin hüsnü neticeye isali hususunda bütün heyetler tarfından ibraz olunan faaliyetten dolayı izharı memnuniyet eylemiştir.

Raporun muhteviyatı

Paris 7 (A.A.) — Mütehassıslar tarafından kaleme alınan raporda Almanyanın tediye edeceği meblâğın kat'i yekûnu tesbit edilmiştir. Bu meblâğ bir Eylül 929 dan 31 Mart 1988 senesine kadar devam etmek üzere 59 taksitte ödenecektir. İlk 37 taksit birbirinin ayni olup 1988 mark tutmaktadır. Dawes istikrazının faizini ve mürettebatını tesviyeye Belçika markalarına tahsis olunan paralar ayrıca verilecektir.

Konferans bitti

Paris 8 (A.A.) — 11 şubatta açılan mütehassıslar konfearnsı Young planına mutabık umumi raporu imza ederek mesaisine nihayet vermiştir.

Konferans 117 gün devam etmiştir. Yeni plâna nazaran 100 milyon dolar sermayeli bir banka tesis olunacaktır. Bu bankanın hisse senetlerinin iştirasını bilhassa komitede temsil edilen devletler taahhüt edecektir. Banka Almanyanın tediye edeceği mebaliği alıp dainler arasında taksim edecektir.

amele kabinesi

M. Makdonalt ingiliz kabinesini teşkil etti

Londra 7 (A.A.) — Yeni amele kabinesinin yarınki gazetelerde neşredilecek olan listesi şudur:

M. Ramsay Makdonalt: Başvekil, M. Philip Snowdeh: Maliye nazırı, M. Arthur Henderson: Hariciye nazırı, M. E. H. Thomas: Mühürhas lordu, M. Sidney Webb: müstemlekât ve dominyonlar nazırı, Lord Parmoor: Meclisihas reisliği lordu, Lord Sankey: Lord Shancelier, M. J. R. Clynes: Dahiliye nazırı, Yüzbaşı Wedgwood Benn: Hindistan nazırı, M. Shaw: Harbiye nazırı, Lord Tomson: Hava nazırı, M. Greenwood: Sıhhiye nazırı, Miss Bondfield: Mesai nazırı, M. Noel Buxton: Balıkçılık ve ziraat nazırı, Sir C. P. Trevelyan: Maarif nazırı, M. W. Graham: Ticaret nazırı, M. A. V. Aleksander: Bahriye birinci lordu, M. W. Adamson: Skoçya nazırı, M. George Lansbury: Nafıa nazırı,

Yukarda ismi geçen zevat yeni kabineyi teşkil etmektedir. Yarın neşredilecek olan diğer isimler şunlardır:

Sir. Oswald Mosley: Lancaster dükalığı Chancelier si, M. W. Jowitt: Attorney Jeneral, M. J. B. Melvill: Solisitor Jeneral, M. F. O. Robert: Tekaüt nazırı, M. Herbert Morrison: Münakalât nazırı, M. Johnston: Skoçya nezareti parlâmento müsteşarı, M. H.B. Lees Smith: posta umumi müdürü, Lord Arnold: Tediyat reisi (maaşsız).

Yeni kabineye iştirak eden 19 nazırdan 13 ü 1924-teki amele kabinesine de dahil bulunıyorlardı Miss Margaret Bondfield bir İngiliz kabinesine nazır sıfatile girmeğe muvaffak olan ilk kadındır.

Mühürhas lortluğu mevkiini der'uhte eden M. Thomas işsizliğe çare bulmak için hükûmetçe tertip edilecek plânları sıralayıp tatbik ettirmekle mükellef olacaktır. M. Thomas bu akşam su beyanatta bulunmuştur:

«— İşsizlik mes'elesi bir sihirbaz değneğile dokunulmuş gibi birdenbire halledilemez. Bu mes'elenin ortadan kaldırılması için göğüs gerilecek küçüklere hiç bir kimse benim kadar vakıf değildir. Ancak be nbütün gayretimi bu mes'elenin halline hasredeceğim. Vazifem memleket için faydalı işler inkişafını temine çalışmaktan ibarettir.»

Sabık nazırların mühürleri

Londra 7 (A.A.) — Sıhhî vaziyeti pek iyi olan kıral yarın meclisihassa riyaset edecektir. Muhafazakâr sabık nazırlar bugün resmi mühürlerini Vindsora gelerek kıral teslim ve müşarünileyhe veda etmişlerdir. mühürler yarın yeni kabineye mensup nazırlara tevdi edilecektir.

Londra 8 (A.A.) — Yeni kabine erkânı sabahleyin Windsor şatosuna gitmişlerdir. Kral orada kendilerine muhtelif nazaretlerin resmî mühürlerini tevdi etmiştir. Kabine ilk içtimaını öğleden sonra aktedecektir.

Londra 8(A.A.) — Kabine azası birer birer Kıral tarafından kabul ve tahlif edilmişlerdir.

Radiçin katilleri

Londra 7 (A.A.) — Hırvat fırkası reisi Radiç ile diğer iki meb'usun katli hakkındaki davanın bitmiş olduğu Belgrattan bildiriliyor. Katiller, muhtelif hapis cezalarına mahkûm edilmişlerdir. Hapis cezalarının yekûnu 64 seneye baliğ olmaktadır.

Büyük bir elmas keşfedildi

Londra 7 (A.A.) — «Rio de Jenero »-dan bildiriliyor:

Minas Yeraest 111 kırat sıkletinde ve lâakal 100 bin İngiliz lirası kıymetinde bir elmas keşfedilmiştir. Büyüklük ve şeffafiyet noktai nazarından bu elmas (Cenup yıldızı) ından sonra ikinci.

Bir katil aleyhindeki nümayişler

Paris 8 (A. A .) — Paris Midi gazetesi " Limoges „ dan istihbar ediyor. "Bartau„ nun idama mahkûm edilmesi aleyhindeki nümayişler gece saat ikiye kadar devaam etmiştir. 40 kişi tevkif edilmiştir. Nümayişcilerden 100, polislerden de 50 kadar mecruh vardır.

Dainler Vekilliği

Ankara 8 [Hu. Mu.] — Dainler Vekilliğine Maliye Müsteşarı Ali Rıza Bey derdesti tayindir.

Veremle mücadele

Senede bir lira vererek İstanbul Verem Mücadele Cemiyetine aza olunuz!

Yeni mücadele azaları
5 inci liste

	Aza
Dünkü yekûn	50
Liman Şirketi meclisi idare azasından Etem İzzet B. ve ailesi erkânı.	5
Şark Demir yolları Baştercümanı Asaf B.	1
Bedriye Etem İzzet Hanım	1
Yekûn	57

* * *

Gazetemiz cemiyete aza olan hayır ve şefkat sahiplerinin isimlerini kaydeder. Doğrudan doğruya idarehanemize **"Cumhuriyet Verem mücadele memurluğuna„** bizzat veya mektupla müracaat suretile aza kayıt ve teberrü kabul olunur.

Senede bir lira, günde 10 para demektir. Bu cemiyete aza olunuz.

Yunan kabinesi

M. Venizelos kabineyi teşkil etti

Atina 7 (A.A.) — Kabine M. Venizelosun riyaseti altında şu suretle teşekkül etmiştir:

M. Argyropulos	Hariciye nazırı
M. Zavitzianos	Dahiliye nazırı
M. Maris	Maliye nazırı
M. Sofulis	Harbiye nazırı

Yeni kabine azası yemin etmişlerdir.

M. Venizelosun beyanatı

Atina 8 (A.A.) — M. Venizelos hükûmetin gösterilen itimada lâyık olduğunu isbata çalışacağını mecliste beyan etmiştir. Meb'uslar ayağa kalkarak memnuniyet beyan eylemişlerdir. Halk fırkası 1922 ihtilâli reislerinden jeneral Gonatasın hükûmete iştirakine karşı protesto mahiyetinde bir hareket olarak celsede hazır bulunmuştur.

Vatikan hükûmeti

Roma 7 (A. A.) — Latran muahedesinin musaddak suretleri teati edilmiş olduğundan Vatikan hükûmeti bugünden itibaren müstekil bir hale gelmiştir .

İtalyanın Papalığa verdiği para

Roma 8 (A.A.)— Maliye nazırı, Latran itilâfnamelerinc merbut malî mukavelelerin natık olduğu 1750 milyon liretlik çeki Monsenyor Gaspariye tevdi etmiştir.

jtalyen hava filosu

Sofya 8 (A.A.) İtalyan hava filoşu, bugün saat sekize Varnadan Odesaya hareket etmiştir.

Memurin teşkilâtı lâyihası

Ankara 8 [Hu. Mu.] — Dahiliye Vekili ŞükrüKaya Bey merkez ve vilâyat memurin teşkilâtına lâyihası ninyeniden tetkikine başlamıştır. Lâyiha Meclisin gelecek devrei teşriiyesinde müzakere ve intaç edilecektir.

Şairi azam hakkında cevap, C. Şehabettin Beyin bir makalesi

" Samimiyeti itibarile " Makber „ yalnız bizim edebiyatımızda değil, belki bütün edebiyatı cihanda yektadır„

Dâhi olup olmadığı hakkında abes bir münakaşaya girmeğe asla lüzum görmeksizin Abdülhak Hamit Beyin Türk edep ve irfan âlemi için pek yüksek bir şahsiyet olduğunu bimuhaba söyleyebiliriz. Cenap Şehabettin Bey Makber için tetkik mahsulü güzel bir makale yazmıştı. Hâmit hakkında bizce tamamen nabemahal bazı yazılar neşrolunan şu sırada Cenabın o makalesiyle efkârı umumiyenin hakikat yolunda tutulmasını muvafık bulduk.

C. Şehabettin Beyin "Makber„ e dair makalesi:

Abdülhak Hamit Beyefendinin hayatı değiştikçe üslûbu tagayyür etti; kendisi nasıl yaşıyorsa belâgati de öyle yaşıyor. Her eserinde bir sahifei mevcudiyetini mün'akis görürüz. O kadar ki, bilmem bir kütüphanede üstadın yan yana duran iki kitabı birbirni tanır mı?... İşte ezcümle Makber kendisinden evvelki ve sonraki asarı Hamidin hiç birine benzemez: Mukaddemesi edebiyatı mensuremizde ve metni edebiyatı manzuremizde bir kurunu cedidin mebdeidir.

Fatma hanımın faciai irtihali yalnız şairi âzamımızın tercümei halinde değil, bütün milletin ruznamei edebiyatında bir amili müessir oldu. Müzmin ve elim bir marazın akibetinde şairin toprağa terkettiği bedbaht refikası senelerdenberi bizim mukaddes bir sultanı şiirimizdi. Hamit Bey bu nüfuzu itiraf ile,

Sahra, eşber, tezer onundur;
Ben vasıtayım eser onundur.

diyor.Maamafih hiç şüphe yoktur ki Beruttaki mezarı yardan bir yeni ve daha büyük şair doğdu. Filesof «Niçe» bir yerde: "Iztırabın insanı iyileştirdiğine kani değilim; fakat muhakkaktır ki derinleştiriyor„ der. Merhumenin dağı hicranı zevcinin dimağında fevkalâde bir umku efkâr açtığında şüphe yoktur. Makbere kadar hiç bir şairimiz böyle derin, böyle kalbî ve böyle müessir şehkalarla ağlamamıştır. Mersiyenin samimiyeti, okurken ruhunuzu burkar; nazımının kalbindeki acıyı kalbinizde saplanmış duyarsınız.

Makberden evvel Hamit Bey pek vasi bir manzarai san'attı. Onu görmek için zeki ve bedayişinas bir nazarla bakmak kifayet edebilirdi. Makberden sonra şairin seyli dehaeti sanki mecrasını kazmağa başladı: Artık onu anlamak baş döndürecek derinlikleri ihataya mütevakkıftı. Ve bu derinlikten biz hiç zararlı çıkmadık: Hamidin şiiri kendi zahmu ruhuna uzandıkça güzelleşti; anladık ki san'atının en dilsuz ve nazenin ihtizaz eden telleri samimi sinesinde imiş...

Hamit Beyi her şeyden, yaştan, mütaleadan, tefekkürden, her şeyden ziyade acı derinleştirdi. Makberin belâğatı ıstırabında emsalsiz bir umk ve samimiyet vardır. Üslûbumuz bu vüs'at ve muhalesetle henüz hıçkırmamıştı. samimiyeti itibariyle Makber yalnız bizim edebiyatımızda değil, belki bütün edebiyatı cihanda yektadır. Maamafih ilk eyyamı intişarında ona yan gözle bakanlar ve hatta gülmek rezaletinde bulunanlar olmuştu.

Refikasının simayı naşı üzerinden ayırdığı cephesini şair o kadar yüksek-lere refetmiştir ki bizim fani ve âciz nazarlarımız onu daima takibe muvaffak olamıyordu. Şairin cephesindeki tacı matem arasıra önündeki beyaz sahifeyi bir siyah peçe ile gölgeliyordu. Bu ince şiiri görmiyenler Makbere manasız demek küfrü edebisinde bulundular. Onlar nazarında,

Çık Fatma, lâhitten kıyam et;
Yadımdaki haline devam et;
Eyyamı hayatımı tamam et!..
Şiirinin ne güzelliği olabilirdi?...

Hâmit Bey, aziz Fatmasının cenazesinden bir gaşyi hidayetle ayrıldı. Gaibeyi arıyan yaşlı gözleri dergâhı ilâhiden başka noktai istinat bulamamış. Şair, yerde elinden kaçırdığını gökte arıyacaktı; dünyada yıkılan behişti saadetini artık yalnız edebiyatın sakit güzellikleri arasında tekrar bulabilirdi. Bundan sonra onun ruhu, her tarafı fenayi mahz ile kapalı bir muzıkı inkâr içinde, mahpus kalmazdı; şimdi ona füshati âlâmı ile mütenasip bir âlemi binihaye lâzımdı. Atebei kibriyaye dönmüş, diyordu ki:

Sen halikimizsin ettik iman
Bir sende bulur bu yeis payan;
Bildim sana vasıl oldu canan!...

Ve ilâve ediyordu:

Allah! derim gelir mecalim!...

Makberin bir kısmı mühimmi böyle inliyen ve döğünen bir neşidei imandır. Elem, pek tabii olarak, Hâmit Beyi maverayı zevahire sevketmişti. Çünkü kavuşmak istediği Fatma artık mevcudatı meriyenin ötesinde idi. Badeizin şair yalnız sathı cihandaki güzellikleri keşf ve terennümle kanaat edemezdi. Kâinat hep solmak için açılan çiçeklerden, yıkılıp birer yığın gubar olan dağlardan, bütün mahkûmu zeval ve inkıraz şeylerden ibaret olabilir miydi? Menazır fevkinde bir arzı baka yoksa, şairin zavallı Fatması nerede idi?.. Onu bulmak için ağuşu dine atıldı: Fanilere iklimi edebiyatı vadeden o ağuşta bütün dehaeti artık çırpınacak ve çırpınacaktı.

Ayni zamanda şairin seyli üslubu da bir tuğyanı figan ile görenek, kaide, adet, ayini beyan, bütün zincirleri kırdı. Huzuru mabudunda hailei ruhunu ağlıyan şair için merasimi belâgatin ne kıymeti vardı ki imtidadı feryadına hail olabilsin?...

Elemi yaşamayan elemi anlamaz? Mukasemeyi ancak lezaizde taksim edebiliriz. Matemi duymak için şirketi kalbiye lâzımdır .Sultan zade Salâhiyi, hoca Hayreti, Hacı İbrahimi alkışlıyan nasırlı avuçlar Makberdeki kadifei san'atın rikkatini hissedemezlerdi. Ve edemediler: "Saçma!" dediler. Halbuki Makber edebiyatımızın en yüksek, en saf ve en güzel abidesi idi. Kenarı bekada yazılan o bediaya, eminim, ebediyet mev'uttur. Asırlar onu peyderpey canlandıracak, insanlar onu gittikçe anlıyacak ve zekâyı istikbal ona yaşadıkça güzellenen bir harabei san'at mevkii tahsis edecektir.

Bugün bile inkâr edebilecek bir kişi kalmamıştır ki edebiyatımız ilk nesri san'atı Makber mukaddemesiyle kazandı. Ondan evvel mukaffa, müsecca ve hatta mürassa sahifelerimiz vardı; lâkin hep onlar nesirlikten çıkmış ve nazım olmamış birer hünsayi edebi idiler. Makberin mukaddemesini okuyuncaya kadar, öyle sanıyorduk ki, nazma yaklaşmalı ki nesir güzellensin. Nesir ve nazmın ayrı ayrı bir malikânesi olduğu ve havzai nazımdan uzak bir nesri san'at bulunduğunu bize Makber mukaddemesi öğretti. Ondan evvel edebiyatımızda "écriture artiste„ dedikleri şey meçhuludu... Makberin, tekrar edeyim, mukaddeme ve metninden edebiyatımız iki büyük ders aldı: Dersi san'at ve dersi samimiyet.

cenap Şahabettin

Bukünkü hava

Kandilli Rasatanesinden verilen malûmata göre, tazyik dün saat 7 de ve 14 te 763 tür.

Rüzgâr, dün, azamî sür'ati saniyede 8 metro olmak üzere şimalden esmiştir.

Dün hararet, azamî 26 ve asgarî 14 derece idi.

Bugün rüzgâr poyraz esecek ve hava açık elacaktır.

HEM NALINA MIHINA

Bir ıztırap!

Cuma günü akşamındanberi garip bir ıztırap içindeyim. Cuma günü Adadan gelenler bir kızın Selimiye açıklarında kendini denize atıp boğulduğunu ve ölüsünün çıkarıldığını haber verdiler.

Bu haberi alınca bayram ertesi kendilerini denize atarak intihar etmek istediklerini gazetemize bildiren iki hanım kız aklıma geldi. Onların mektubuna bu sütunda yarı şaka, yarı ciddî bir cevap vermiş ve intihar etmemelerini tavsiye etmiştim. O hanımlardan, sonra, hiç bir ses çıkmadı. Ben de yazdıklarımın onları fena tasavvurlarından vaz geçirdiğine zahip oldum. Fakat Marmaranın mavi suları ile cigerlerini boğan zavallı kızın intihar haberini alınca, o intihar maraklısı hanımları hatırladım, kendini öldüren talisiz tazenin onlardan biri olması ihtimalini düşündüm. İçimde bir azap ve ıztırap duydum.

Neden mi ?

O mektubun ciddiyetine pek inanamayıp biraz alay ettiğim için..

Hüviyetlerini saklayıp ta " Ezhar„ imzasile gazetemize o mektubu yazan hanımlardan bir ricam var. Eğer nasihatimi tutup ta intihardan vaz geçtilerse bana bildirsinler de, her kendini denize atan kızı onlar zannedip müteessir olmıyayım !

* * *

Hakkım yok mu imiş?

Atinada çıkan "Etnos„ gazetesinin muharrirlerinden biri on gün evvel Ankaraya gitmek üzere İstanbula geldiği zaman idarehanemize uğramıştı. Bu yunanlı meslektaş benimle görüştü. Mülâkatımız arasında bana Türk-Yunan müzakeratının bir itilâfla neticelenip neticelenmiyeceği hakkındaki fikrimi sordu.

— Bana kalırsa, neticelenmiyecek, dedim.

— Neden böyle bedbinane düşünüyorsunuz ? dedi.

— Çünkü Lozan konferansının imzalandığı gündenberi geçen seneler zarfında bu müzakerat bir türlü neticelenmedi de ondan.. cevabını verdim.

O gün Yunanlı gazetecinin doğru bulmadığını ima etmek istediği bedbinliğim pek haklı imiş, değil mi ?

İşte, bakınız, " oldu bitti „ derken gene hiç bir şey olmadığı anlaşıldı.

Müteferrik

Emlâki metruke işleri

Emlâki metruke hakkında Maliye Vekâletinin tebliğ ettiği kanun lâyihasının tatbikına aşlanmıştır. Bu lâyiha muhtlif vasıtalarla hazine aleyhinde yapılan bütün teşebbüsleri akamete uğratmıştır. Bu sebeple hükûmet namına bu sene fazla miktarda emlâk satılabilecektir.

Kanun ayni zamanda sahipleri burada bulunmayan ve Emlâki metruke idaresine intikal etmiş bulunan emlâkin sahiplerinden maada hiç bir kimsenin ikamei dava edemiyeceğini ihtiva etmektedir. Mahkeme hüküm verse dahi emlâk 331 senesindeki kıymeti muharrerelerini alabileceklerdir.

Halkıyat tetkiki

Darülfünun Edebiyat Fakültesinden Sırrı Numan Bey, halkıyat ve atikiyat tetkikatında bulunmak üzere Erzuruma gitmiştir.

Tahlisiye istasyonları

Karadeniz Boğazı tahlisiye idaresi; idare varidat ve bütçesi müsait olduğu takdirde bu sene Karadenizde en ziyade lüzüm ve ihtiyaç görülen bazı mıntakalarda yeni tahlisiye istasyonları tesis edecektir.

Yeni istasyonlardan ikisi evvelâ Karadenizde Ereğli mevkii ile Trabzonda tesis edilecektir.

Milli ve edebi tefrikamız : 28

Bağrı yanık Ömer

Muharriri: **Mahmut Yesari**

— Hafız, anam nerede ki?

— Uzun etme, sende Hafız, yarın göreceksin işte...

Ömer, o gün, Hacı Hafızdan hiç ayrılmamıştı. Gülsüm abla, yemeğe çağırırken, Hafız:

— Ben ona çılbır yaptım, dedi. Beraber yiyeceğiz.

—Hafız Efendi, öyleyse, uykusu gelince, hemen gönder.

— Olur abla...

Fakat o gece Ömerin uykusu gelmiyordu. Erken yatmağa alışmış olan Gülsüm abla, bir kaç kere ara kapıdan seslenmeğe mecbur oldu:

— Hafız Efendi, Ömeri gönder, gayrı... Uykusu gelmiştir..

Hafıza kalsa, Ömeri göndermiyecek, onunla sabaha kadar oturacaktı.

Zaten Ömerin gözlerinde de uyku yoktu, yüzünün rengi, taze kahkahaları, bir sabah uyanıklığı neş'esi içinde idi. Hacı Hafız, Gülsüm ablanın, bir şeyler sezinlemesinden korkuyordu:

— Haydi Ömer, git yat, artık... ı

Ömer, Hafızı kırmak istemiyordu, boynunu büktü:

— Olur Hafız...

Hacı Hafız, onu Gülsüm ablaya teslim etmeden kolları arasında sıktı, sıktı kulağına yavaşça fısıldadı:

— Sakın söyleme ha...

— Söylemem, Hafız..

Gülsüm abla, şaşırmıştı:

— Bu çocuğa, ne oldu? diyordu..

Ömer de, sabahı dar ettiren bir bayram gecesi hali vardı...

Gülsüm abla, Ömeri döşeceğine yatıracaktı: Fakat biraz dikkat edecek oldu. Çocuğun gözlerinde uyku yoktu. Göz bebekleri yataktan yeni kalkmış, uyku sersemliği henüz dağılmış gibi canlı canlı, ışıl ışıl ışıldıyordu.

— Ömer; niye uykun yok ki bu akşam?

Ömer, o gece lâcivertliği acaip bir ateşle yanan gözleriyle, Gülsüm ablanın içini şeffaf bir ayna gibi gösteren boş, alık gözlerine baktı:

— Öğleyin çardağın gölgeliğinde uyumuştum...

Gülsüm abla, ayakları suya ermiş gibi ohlayıp ferahlandı:

— Ben de diyordum bu çocuğa ne oldu, diye.

Ömer, kendiliğinden döşeğe girmişti, yorganı usulcacık başına çekti...

Ömer, yalan söylemişti. Çardağın gölgesinde uyumak değil, oturmamıştı bile. Bütün gün koşmuş, sıçramış yorulmuştu...

Fakat Ömer, yalana alışıktı. Babasile anası beraber yaşarlarken o, az mı yalan söylemişti. Kulaklarında Hacı Hafızın:

— Sakın kimseye söyleme...

Tenbihi, kurulu bir saat zili gibi bir teviye çınlayıp duruyordu...

Hacı Hafızın sıkı sıkı tenbihine hacet yoktu. İnsanların hevesleri, niyetleri, istekleri sorulmaksızın sırtlarına yükletilen hatay yükü Ömeri beş,beş buçuk sene süren kısa bir yol üzerinde ezmiş, bütün ağırlığını yığıvermişti... Yaşa bakmıyan istidat, zekâ gibi, yalanın, hilenin, iztirabın da yaşı yok.. Başa gelecek saadet te, felâket te; seneleri bekletmiyor ve senelerce beklenmiyor.

Gülsüm ablaya nisbetle Ömer, daha olgun ruhlu, olgun kalpli idi. Gülsüm abla,inceli kalınlı horultularla uyurken Ömer, yağ kandilinin, divarın bir kısmını titriye titriye yalıyan sarı ışığına bakıyor, ölü gölgeleri hayalinin renkleriyle süslüyordu...

Fakat Ömer, dalmıştı; odanın karanlığını dalga dalga kırçıllaştırmağa başlıyan sabahın ilk aydınlığını göremedi..

Uyandığı zaman, Gülsüm abla, namazını kılmış, seccadeyi devşirerek minderin yanına koymuş, tesbih çekerek pencereden avluyu seyrediyordu...

Ömer, yataktan hemen kalktı, mahmur mahmur bakındı:

— Sen, ne vakit kalktın Gülsüm abla?

Gülsüm abla, dönmüştü:

— Namazdan evvel... Emme erken daha... Uyuyindi sen...

— Ben, uyudum...

— kalkıpta ne ideceğin ki.....

Ömer, kafasının içi bütün gece kurulduğu ve hazırlandığı için Gülsüm ablaya, cevap yetiştirmekte güçlük çekmiyordu:

—Hacı Hafız, çardakta, sütü kaynatmış, bekliyordur...

Gülsüm abla, ekşi bir sesle homurdandı:

— Çardağa çıkacak sıra değil:....

— Neden ya, Gülsüm abla?

— Rahmet yağıyor, baksana bir yol.....

Ömer, kuvvetli bir el ile fırlatılmış bir lâstik top gibi yataktan pencereye atılmıştı:

— Rahmet mi yağıyor?

Gülsüm abla, çocuğun yağmura alâkasına şaşmıştı:

[Mabadi var]

HİKÂYELER

Başkalarının gözüyle...

—"OSİP DİMOV„ dan—

Grete akşam üstü eve dönüp yatak odasına girince hiç beklemediği bir manzarayla karşılaştı. Kocası yeleksiz, ceketsiz sağa sola dolaşıyor, karyolanın üstünde açık duran bavulunu yerleştirmeğe çalışıyordu. Ama ne yerleştiriş, deme gitsin...

Götenin "Şiir ve hakikat„ ismindeki kitabını kırmızı vanyo süngerinin yanına sıkıştırmış, onun üstüne ayakkaplarını dizmiş, kenarlara da pijamasını ve reçel kavanozunu tıkmıştı.

Grete bunun ne demek olduğunu görür görmez anlamıştı, fakat bilmemezlikten gelip kocasına mes'eleyi daha açık söylemeyi tercih etti:

— Ne oluyorsun, sen çıldırdın mı Allah aşkına...

Adam rolüne tamamen hazırlanmış bir aktör gibi, karısının sesini duyar duymaz geriye döndü:

— Evet, dedi, çıldırdım... Fakat yaktile evlenmek aptallığını gösterdiğim için şimdi bu çılgınlık bana pek layık... Hem zaten dört senedir aklım başımdamıydı ki şimdi kaçıp gittiğini farzediyorsun.. Dört senedir beni bir koca diye değil, bir ahmak, bir budala, koca kulaklı bir eşek gibi kullandın... Üzerme kimlerle hyanet etmedin... Bu kadar zaman dayandım. Fakat artık illallah, dayanamıyacağım, gidiyorum... Grete hiç tavrunu bozmadan şıllık şıllık güldü:

— Hadi, hadi, dedi, galiba içki başına vurmuş... Git yüzünü gözünü biraz soğuk suyla yıka açılırsın...

Adam elile kalbini göstererek cevap verdi:

— İçki başıma vurmadı, dört senedir yaptıkların buramı parçaladı...

O dakikaya kadar işi pek ciddiye almıyan kadın birden hınçkırarak ağlamağa başladı. Kocası, karısının göz yaşlarını görünce içinden bir şeylerin eridiğini hisseder gibi bir baygınlık geçirdi. Fakat yiğitliğine leke sürmek istemiyerek zoraki devam etti:

— Yo... O... K, öyle ağlamayla, sızlamayala gene kandırırım sanma... Kararım kat'idir... Ayrılacağız... Doğru annenin yanına gideceksin... Hem bu akşam...

— İhi... İhi... İhi...

— İhisi, mihisi yok... Senin eşyalarını da kendiminkilerini de ayırdım... Hadi yallah...

— Öhü... Öhü... Öhü...

— Hadi canım, ne bekliyorsun, bir dakika daha durma... Mantonu ne çıkarıyorsun...

— Çıkarmıyorum...

— Korkma hakkını yiyecek değilim... Dava vekillerimiz paraya, mala ait işlerimizi hallederler...

— Ben dava vekili, mava vekili istemem...

— Nasıl istemezsin... Ben sana zorla bir tane tutacağım... Canım, böyle lakırdılarla vakit geçirmene şaşıyorum. Yüzlerce sevgililerinden hiç birile bu akşam için sözleşmedin mi?. Şu çekmecede bulup okuduğum mektup beni zıvanadan çıkardı zaten... Bu kadar küstah adam dünyada görmedim... Ah Greteciğim, diyor o gül pençesi teninin kadife yumuşaklığını hâlâ avuçlarımın içinde hissediyorum. Aman yarabbi, rezaletin bu derecesini yapmağa nasıl cür'et, cesaret gösterdin... İmzası da B... Kuzum bu B. kim oluyor, bana söylesene...

— Baron Fon Butenberg...

— Baron Fon Butenberg mi?

— Şu hani...

— Evet...

— Şu hani dememden sanki ne anladın?

— Ne anlıyacağım.. Genç, güzel, zengin adam demek istiyorsun...

— Evet... Fakat şaşıyorum o kibar çocuk senin nereni beğeniyor...

—.Ha... Ha... Ha... Neremi mi beğeniyor... Dünyada onun kadar kadından iyi anlıyan görmedim... Aman benim neremi beğendiğini biliyormusun...

— Hadi; hadi söyle... Nazlanma...

— İşte mektupta okudun ya... Tenimi...

— Yahu, insanı çıldırtma, bir kadına tutulmak için sade onun tenini beğenmek kâfi mi...

— Tabii kâfi değil... Baron çok güzel omuzlarım olduğunu da söyliyor...

— Ulan, tuhaf adam be... İki omuz uğrunda dört senelik ailemizi yıkmaktan çekinmiyor...

— Yo... O... O... k... Baron o kadar insafsız değildir... Eğer yüzümü, gözlerimi, yürüyüşümü, bütün vücudümü, hal ve tavrumu beğenmemiş olsaydı beni senin elinden almıya kalkmazdı...

— Yalan söyliyorsun...

— Vallahi, billahi yalan söylemiyorum... Şu kadarcık hilâfım varsa iki gözüm körolsun...

Adam artık oda içinde dolaşmaktan eşyasını toplayıp bavuluna tıkmaktan vaz geçmişti. Karısının yanına yaklaştı mantosunun yakasını açtı:

— Sahi, dedi, bu huvarda Baronun hakkı var, ne yuvarlak umuzların var.. Şimdiye kadar hiç te dikkat etmemiştim... O... yüzünü, gözlerin de fena değil... Dört senedir nasıl farkına varmadım... Hay hasba hay sahi güzelmiş sin... Allah razı olsun o Barondan ki seni bana adam akıllı tanıtmağa vesile oldu...

Nefesi darlaşan adamın yüzüne kan hücum etmişti. Ansızın Greteyi kucaklıyarak:

— Hadi elmasım, dedi, çıkar şu şapkanı... Canım evin içinde ne diye hâlâ manto ile duruyorsun, anlamıyorum... Dur... Dur... Şimdilik şuraya atıverelim... Sonra götürür asarız...

AHMET HİDAYET

Memleket haberleri

Adana Valisi İzmirde

Adana Valisi Lûtfi Bey, mezunen İzmire gitmiştir.

Urfada ekmeğin okkası madeni 4,5 kuruşa..

Urfa belediyesi ekmeğin okkasına 4 buçuk madeni kuruş narh koymuştur.

Adana sabık tütün başmüdürü tahliye edildi

Sui istmalle maznunen mevkuf bulunan sabık Adana tütün başmüdürü Mustafa Bey ve rüfekası, gayri mevkuf olarak muhakeme edilmek üzere tahliye edilmiştir.

Sırra kadem basmış

Dikili Maliye tahsildarı zimmtine 1500 lira geçirdikten sonra ortadan kaybolmuştur.

9800 lira kadar bir parayı aldıktan sonra kaybolan sandık emini Ömer Lûtfi Ef. nin yakalanması için de her tarafa telgrafla malûmat verilmiştir. Ömer Lûtfi kasada 5000 lira bırakmıştır.

İncirlerimiz ve Amerika

Amerika meclisi meb'usanı gümrük tarife komisyonunun mutalaası hilâfına olarak natürel incirlerimizden libre başına alınan 2 senet yerine 5, işlenmiş incirlrin kıymeti üzerinden yüzde 35 yerine 40 resim alınmasına karar vermiştir. Bu karar ile natürel incirlerimize büyük bir darbe vurulmuş olıyor. Amerika âyan meclisinin şu kararı tashih etmesi ihtimali vardır.

Yıldırım kazası

Geçen perşembe akşamı Adanada bir eve yıldırım düşerek Alasonyalı Mehmet kızı Huriyeyi yakmıştır.

Amele gündeliği

Adanada amele komisyonu ziraat işlerinde çalışanların alacakları gündelik miktarını tayin etmiştir. Haftalık olarak çapa amelesine 3, kızak amelesine 3,50 tatöz amelesine 4,50 kuruş verilecektir.

Boğulan nahiye müdürü

Tarsusun Namsun nahiyesi müdürü Rifat Bey hayvanı ile bir dereden geçerken ani olarak gelen sel sularından müvazenesini kaybederek attan suya düşmüş ve boğulmuştur.

Balık yağmış

Bir iki gün evvel Adanaya şiddetle yağmur yağdığı sırada küçücük balıklar da yağdığı görülmüştür.

İlk mahsul

İlk buğday masulü Antalya borsasına getirilmiştir. 250 okkadan ibaret olan ilk buğdayı bir ihtiyar çiftçi yetiştirmiş ve borsada kilosu 56 kuruştan satılmıştır.

Sifon makinesi

Aydında (Süleyman Müfit) Ef. namında bir Türk san'atkârı yeni bir Makine icat etmiştir.

(Sifon) namı verilen bu makine, çiftçinin ihtiyacı olan suyu kolaycacık temin etmektedir. Sifon makinesi Aydın meclisi umumisince tetkik ve tecrübe edilmiş, bunun mükemmel bir icat olduğu görülerek mucidi mükâfatı naktiye iie taltif eylemiştir.

Sifon makinesi 20 metre derinlikten su çıkarmaktadır. Makine basit olup suyun derinliğine göre el ile merkep ve at ile işlemaktedir .

Sifon Gediz ve Menderes gibi kumlu çaylarda daha mükemmel işlemektedir.

Dört köyün ekinleri mahvoldu

Adanada son günlerde yağan şiddetli yağmurlar Boymuyoğun, Beyceli, Akkuyu, Sofulu köylerinin hububat mahsulünü tamamile mahvetmiştir..

Biga borsası

Üç yüz elliden fazla köyü bulunan Biga zahire ve ticaret borsası ahiren kaymakam Vali ve komiser Nazmi Beylerin himmetile islah edilmiş ve bu suretle kölünün zararına ve aldanmasına meydan bırakılmamıştır.

Konyada dolu

Konyanın bazı mahallerine yağmurla karışık dolu düşmüştür. Ufaktan başlıyarak bazen ceviz büyüklüğüne kadar cesamet peyda eden bu semavi afetten bağlar zarar görmüş ekinlere bir şey olmamıştır.

Nazilli pamukları

Nazillide pamuk mahsulunü seller tamamiyle mahvettiğinden çifçiler boş kalan tarlalara mısır ve darı ekmektedirler.

Vatmanın başına gelenler

İzmirde bir tramvay vatmanı jandarma mektebi muallimi yüzbaşı Bahri Efendinin mecruhiyetine sebebiyet verdiğinden Bahri Ef. yanında bulunan 21jandarma ya vatmanı adam akıllı dövdürmüştür. Kar

Adanada Ali Rıza efendiye

Gazetemize yazacağınız mes'ele hakkında alelâde bir mektup yazmanız kâfidir.

Üsküdarda Toygarda İsmail Hakkı Beye

Gazetemiz harıçten yazı almamaktadır.

Bir mürebbiye iş arıyor

Fransız lisanına aşina bir matmazel 6-7 yaşındaki çocuklara bakmak için mümtaz bir aile nezdinde iş istiyor. Mü A. B. rümuziyle kendisine hitap edilebilir.

İstanbul - Ankara telefonu da bir mes'ele oldu

Ankara - İstanbul arasında telefon tesisi mes'elesi; içinedn çıkılmaz mes'eleler meyanına girdi. Şöyle, böyle altı senedir vakit, vakit bitti bitecek ve muhabereye başlandı, başlanacak diye tekrar edilip duran bu mes'ele, hâlâ bir türlü halledilmedi.

Öğrendiğimize göre bir milyon liraya mal olacak bu tesisat, takım, takım ecnebi mutahassıslar getirilmesine rağmen bir türlü başarılamıyormuş.

Alâkadar zevatın bizi tenvir etmelerini istedikse de hemen kâffesi bu hususta ademi malûmat beyan ettiler. Her nedensese vaziyet hakkında sarih fikirler vermek şöyle dursun, bahsetmekten bile çekindiler.

Yalnız, İstanbul Telefon şirketinden bir zatın bu işler hakkındaki işittikleri ve mütaleaları doğru ise, altı senedir sarfedilen emeklere ve düştüğümüz ümitlere acınmamak kabil değildir.

Bu zatın söylediğine göre tesisata başlanırken bu işin hesaba müstenit teknik cihetı ihtiyaç ve levazımatı mes'ul ve salâhiyettar bir heyeti fenniye tarafından tayin ve tesbit edilmemiş, meselâ gelişi gözel kuturda tel intihap ve tecrübesine kalkışılmış.

Bu zatın fikrine göre zararlar tevali etmek şartiyle bu iş, uzadıkça uzıyacak neticede gene zararla karşılanacakmış. Tahtelarz olmadığı ve bir kaç hat bulunmadığı için esasen nöbetle ve evvelden muayyen bir saat ve dakika tayin edilmek suretiyle muhabere edilebileceğine göre her zaman vukuu melhuz ufak bir sekte ve melânj bu sırayı ihlâl edecek ve intizamsızlık herkesi bizar edecekmiş.

Bu zat bu teşebbüsün hiç bir zaman sermaye ve masrafını korumıyacağına kani bulunıyor.

Posta ve Telgraf müdiriyeti umumiyesinin vereceği izahat temenni ederiz ki bu devam edip giden dedi kodulara bir nihayet versin.

İktisat Vekili Ankarada

Ankara 8 [Hu.Mu.] — İstanbula giden İktisat Vekili Şakir Bey bu sabah ekspresle Ankaraya döndü.

İstanbul - Ankara telefonu

Ankara 8 [Hu.Mu.] — Posta ve telgraf müdiriyeti, tesisatı ikmal edilen İstanbul - Ankara telefonunun mükâleme tecrübelerine bir haftaya kadar başlıyacaktır.

Şurayı Devlet makarrarâtı

Ankara 8 [Hu.Mu.] — Bugün Şurayı Devlet heyeti umumiyesi toplanmış ve memurine ait bazı evrakı bitirmiştir.

Vilâyette

Pendikte Belediye yapılmıyacak

Pendik nahiye merkezi olmadığından belediye teşkilâtı yapılmıyacağı Dahiliye Vekâletinden Vilâyete tebliğ edilmiştir. Mezkûr mahal halkı mukaddema Pendikte Belediye teşkilâtı yapılması için hükûmete müracaat etmişlerdir.

Pasaportlar hakkında bir tebliğ

Hariciye Vekâleti pasaportlar hakkında Vilâyata bir tebliğ göndermiştir. Buna nazaran Almanyaya ve İngiltereye gidecek tebaamıza vrilecek pasaportlar zevç zevce ile 15 yaşına kadar olan çocuklar yazılacaktır. Fransa ve müstemlekelerine gideceklerin ise pasaportlarına zevç ve zevce ile 12 yaşından küçük çocuklar yazılacak, diğerleri için ayrı pasaport yaptırılacaktır. Tamimde buna müteferri hususat hakkında uzun uzadıya izahat verilmektedir.

Yeni bütçe

Yeni bütçe dün Defterdarlığa tebliğ edilmiştir.

MÜTEFERRİK

Mes'ut bir evlenme

Jurnal Doryan muharrirlerinden Alber Karasso Efendi ile Matmazel Anjel Ruta evlenmişlerdir. Kendilerine uzun saadetler temenni ederiz.

MÜBADELE

Daima kenç ve güzel olmak istermisiniz

ANTRİD ANTRİD

Kullanınız

Antrid, veçhin letafetini muhafaza eder. Antrid: Leke, çil, ergenlik, sivilce, kepeklenme, çizgi ve buruşuklukları izale kudretini haizdir.

İlmî ve içtimaî müsahabeler

Çocukta hafiza ve muhayyele

Ne kadar firarî olursa olsun, ne kadar zaif bulunursa bulunsun, hafıza teşekkül ettiği andan itibaren haricî âlemi şuur sahasına girmiş olur. Şuur hayatında bir takım izlerin teşekkülüne hiç durmaksızın yardım eder. Bu izler, ilk zamanları gelip geçicidir. Binaenaleyh çocuğun bu devrinde bir varlık göstermez. Fakat kâfi derecede tekerrür ettikten sonra, nihayet, bir gün gelir ki, asabî merkezlerde hakkedilmiş olurlar. Bu hayaller dimağda, dedelerimizin mirası olan ruhî kabiliyetleri bulur. Çocuk, daha lisan melekesini elde etmeden evvel, hafızası sayesinde, harici âleme dair zihninde epi bir malûmat hazinesi yığmış olur. Kendisini muhit olan kimselerin, bilhassa kendisinden yaşlı çocukların, hatta hayvanların haricî fiil ve hareketlerini, kendi kudret ve istitaatına göre taklit eder. Bu suretle içtimaî terbiyesine başlamış olur. Çünkü kendisinde yüksek bir cevher olduğu itikadı kendisine henüz telkin olunmamıştır. Bu itibarla onları taklit etmekten çekinmez. Çocuğun vaziyeti, uzun müddet, mukallitlikten ibarettir. Onda bir taklit sevki tabiîsi olduğunu söylemek bugün harcı âlem olmuştur.

Bu sevki tabiî, esasen uzvî müşabehetten hasıl olur. Çocuğun yaşı ne kadar küçükse, yani şahsiyeti ne kadar az tebarüz etmiş ise, bu taklit girizesi o kadar çok kendisini izhar eder. Bir çocuk ruhiyatçısının mülâhazasına göre, çocukta taklit meylinin en başlıca faydası, bizzat kendi kendini taklittir. Yani azasına daha kolayca faaliyette bulunmak melekesini vermektir, itiyatlar kazandırmaktır. Fakat bu itiyatlar ekseriya rasgele teşekkül etmez. Bunlar, bazan ferdî, ekseriya irsî ve derunî temayüllerden ileri gelir. İçtimaî hayat ta bunların inkişafını kolaylaştırır. Ferdî hafızada mevcut ve pek büyük ihtilâf, bu halin çocukta da aynen cereyan ettiği kanaatını verir. Maamafih çocuklarda basarî hafızalar, sem'î hafızalar, hareki hafızalar mevcuttur. Bu hafızalar, her çocuğu diğerlerine nisbetle, bazı fiillere, bazı meşguliyetlere daha müstait kılar.

Meselâ çocuk görülür ki, ilk mektepte, bütün millî tarihi veya millî coğrafıyayı, bir fonograf gibi, halkın tabirile, su gibi ezberler. Eğer bazı hususî mes'eleler üzerinde, kendisine sualler soruşturulursa, pek tuhaf cevaplar verir.

Fransada bir çocuk Hazreti İsanın Milâttan sonra doğduğunu, İngilizlerin Fransaya protestanlığı ithal ettiğini, Fransız askerlerinin Mesihin çarmıha gerildiği yerde pek ziyade ıztırap çektiğini imtihanlarda söylemiştir. Kezalik bir çocuk, ismini söylemeği münasip görmediğimiz bir lisenin orta son sınıfında, millî mücadelenin yüz sene evvel vukua geldiğini, on temmuz ilân olunalı altmış sene olduğunu, Niyazi Beyin Sultan Azizi öldürdüğünü söylemiştir. İlk vehlede bir budaladan bahsedildiği zannolunur. Çünkü papağan gibi ezberlemek, bazan budalalarda pek ziyade inkişaf eder. Çocuk ruhiyatçısı Perezin bahsettiği çocuk, sonradan görmüş bir, köylü zenginin kızı idi. Bizzat gördüğüm çocuk üzerinde, imtihan ve mümeyyizlik icabı tafsilât alamadım. Demek bunlar, cedlerinden zihnî kabiliyetlere tevarüs etmemişlerdi ve bu kabiliyetler, onlarda çalışmalarına rağmen, inkişafa mazhar olmamıştı. Fakat bunlardan başka ehliyetler vardı. Zikrolunan kız çocuğu, tarla meşguliyetlerine, ticarî mübadelelere, ev işlerine, hayvanların terbiyesine, iktisadî hesaplara pek büyük bir istidat gösteriyordu. Binaenaleyh hafızası, temel itibarile umumî ve zirai idi. Onda bundan fazası yoktu.

Gerek eski ve gerek yeni ruhiyatçılar, hafıza ile muhayyele arasında pek sıkı münasebetler bulurlar. Maamafih bunlardan ikincisi, muhayyele, birincinin taliine sımsıkı abğlıdır. Nasıl hususî hafızalar varsa, kezalik öylece hususî muhayyeleler de vardır. Çünkü şuurumuzun safhası üzerine nakşolunan hayalin bizzarure, hatıraların meş'aleleridir, onların akisleridir. Gerek hayaller ve gerek hatıralar, bizde hâkim olan zekâlara, yani galip olan kabiliyetlere ve istidatlara tabidir. İlk devrede, çocuğun her türlü temayüzden mahrum olan ve halita halinde bulunan zihninde, hafıza ile muhayyele yekdiğerine karışır. Bu cihetle, çocuk gördüğü bir şeyi naklederken, ona gördüğünden başka şeyler de ilâve eder. Binaenaleyh yetişginlerde bile, muhayyele, yani zihnî hayallere sahip olmak kuvveti, tav'an kendi kendine faaliyette bulunan hafızadan kolay kolay temayüz etmez. Hakikat halde, muhayyele, muayyen hedef takip eden bir akıl ve muvazin irade ile sevkolunmazsa, bir müstakil kuvvet gibi mülâhaza olunamaz. Fakat bizzat bu zihnî muhayyelede, parçalanmış ve mahiyeti tebeddül etmiş hatıralar kullanarak bir bina vücude getirir.

Çocuk bu zihnî meşguliyete hiç bir suretle yabancı değildir. İptidailerin yaptığı gibi, şuurunu bilâfasıla işgal etmekte olan hatıraları, hayalleri haricileştirmek, haricî eşyaya atfetmek ihtiyacındadır. Vahşiler, malûmdur ki, bunun için rakıslara, taklidi fiil ve hareketlerden mürekkep temsillere müracaat ederler. Bunlar, onların adeta şiiridir, onların içtimaî hayatında pek büyük bir hizmet görür. Bütün ırklarda bu gibi rakıslara ve temsillere tesadüf olunur. Kezalik çocuk ta oyunlarında bundan başka bir şey yapmaz. Fakat bu oyunlardan maksat, başkasından öğrenilmiş, veya çocuğun içinde yaşamakta olduğu hayatta, dedelerden, büyük annelerden miras kalmış oyunlar değildir. Belki çocuğun tav'i olarak kendi kendine bulduğu, icat ettiği oyunlardır. Bunlar, ekseriyet itibarile, çocuğun dimağının durup dinlenmez icatlarıdır. Zihnî hayalleri hariçte yaşatmak, harice iade ve izhar etmek için onun cehitleridir.

Çocuklar bu mevhumlere, hayallerinin bu ibdalarına adeta ihtiras denilebilecek bir rabıta ile bağlıdırlar. Büyük bir safveti kalp ile harp, mektep sahnaları oynarlar. Avcılık yaparlar. Kendi zihinlerinde istihzar ettikleri sergüzeştleri büyük bir şevk ve tehalükle, fiillerile, hareketlerile, tavurlarile, hatta kelimelerile yaşatırlar. Binaen aleyh iptidailer için şarkılar, rakıslar, operalar ne ise, çocuk hayatı için de oyun ayni mahiyettedir. Burada, bu noktadan bir zihni mümaslet vardır. Bunun varlığı pek ziyade ehemmiyeti haizdir. Çünkü ferdî çocukluğu, cemiyetlerin çocukluk devrine bağlamış olur.

MUSTAFA NAMIK

VUKUAT

Sefalet yüzünden intihar

Bir adam boğazını keserek kendini öldürdü

Evvelki gün Karagümrükte sefalet yüzünden bir intihar hadisesi olmuştur.

Karagümrükte oturan kantar memurluğundan mütekait Cemalettin E. isminde 49 yaşında bir adam son günlerde büyük bir sefalete duçar olmuş, karnını doyurmak için sakalık yaptığı halde gene ekmek parasını çıkaramamıştır.

Bu sırada Cemalettin efendiden 10 lira yol parası istemişlerdir. Bu parayı veremediğinden yolda çalışmak için kendini Beykoza göndermişler , fakat oradan kaçıp gelmiştir.

Bu kadar sefalete tahammül edemiyen zavallı adam nihayet evvelki akşam intihar etmek hususunda evvelce vermiş olduğu kararın tatbikına geçmiş ve bir bahane ile karısını sokağa gönderdikten sonra eski bir yatağan biçağı ile boğazını kesmiş ve ölmüştür.

Komşusuna kızmış intihar etmek istemiş

Kasımpaşada oturan Sabite H. evvelki gün komşusu Sıdıka Hanımla bir mes'eleden dolayı kavga etmiştir. Sabite H. bu kavgadan çok müteessir olmuş, bu teessür sıkası ile gece kendisini bostan kuyusuna atarak intihare teşebbüs etmiştir.

Sabite H. kuyuya düştükten sonra sinirleri yumuşamış, aklı başına gelmiş, feryada başlamıştır. Etraftan yetişenler kadını kuyudan çıkarmışlardır.

Kocasile geçinmiyen bir kadın intihar etti

Taksimde Valide çeşmesinde duran Melek isminde bir kadın kocasile geçimsizlik yüzünden tabanca ile intihar etmiştir. Melek H. ağır yaralı olduğu halde İtalyan hastanesine nakledilmiş ise de orada vefat etmiştir.

İntihara teşebbüs

Salkımsöğütte oturan Münevver isminde bir kadın kocası ile geçinemediğinden zehirli bir mayi içerek intihare teşbbüs etmiş, hastaneye kaldırılmıştır.

Kavgalar

40 kişi arasında kavga

Evvelki akşam Veli E. çayırında 40 kişi arasında bir sokak kavgası olmuştur . Veli E. çayırında kafaları tutan bu adamlardan bazıları bir kadın mes'elesinden dolayı birbirlerine girmişlerdir.

Zabıta kuvvetleri vaktinde yetişdiği için hadise çabuk bertaraf edilmiştir. Bu kavga esnasında iki kişi yaralanmıştır.

Cerh vak'aları

Yüz bulamayınca..

Kasımpaşada mektep sokağında oturan Cevahir Hanıma Bahri isminde birisi musallat olmuştur . Kadından yüz bulamıyan Bahri evvelki akşam Cevahir Hanımı cerhetmiştir.

Otomobil facialar

Adama çarpıp kaçarken ...

1560 numarali otomobil . evvelki gün Harbiyede tramvay biletçisi Mehmet Esat E. ye çarbmış, ağır surette yaralanmıştır. Şoför bu kaza üzerine son sür'atla kaçarken 1980 numaralı otomobil ile de çarpışmıştır.

Şehzadebaşı

HİLÂL SİNEMASINDA

Bugünden itibaren

Mevsimin iki büyük filim birden

ŞEHVET KURBANI

EMİL YANINGS

BECERİKLİ TULUMBACILAR

VALAS BERİ

Cumhuriyet

Telefon

Nushası her yerde 5 KURUŞTUR

Halk sütunu

[Her karîimizin vazih imzalı şikayet ve müracaatı bu sütunde mutlâka mevzuu bahs olur. Ancak mektuplar geldiği tarihe nazaran sıraya tabi tutulur. Mektupların mutlâka kısa olması ve kâğıdın yalnız bir tarafına yazılması lâzımdır.]

Vilâyete teşekkür

İkamet ettiğimiz medresenin bir senedir müstecirleri bulunan hammal Mazlûm ile Huriye kadın tarafından biz kiracılara karşı yapılan işkenceleri Vilâyetin nazarı dikkatine arzetmiştik.

Bu feryatlarımızı nazrı dikkate alan Vilâyet makamı bu sene medreseyi bunlara tevdi etmiyerek namusu ve istikametiyle temeyyüz eden müezzin Ali Efendiye ihale etmiştir. Vilâyete teşekkür ederiz.

Şehit Mehmet Pş. medresesi mukimlerinden Yusuf Kenan

Et nakliyesi hakkında

Kasap esnafından M. H. ef. diyor ki:

"Şehremanetinin et nakliyati için ilân ettiği münakasada ortaya koyduğu şerait nakliye işlerini eşhası mahdudeye inhisar ettiriyor. Halbuki nakliyecilerin adamlarından olup etleri kamyonlardan indirenler dünyanın en pis adamlarıdır denilebilir.

Belediyece ilân edilen ve yahut üstü kapalı tutulan şerait yalnız kamyonların içine mi münhasırdır?

Belediye şeraiti sıhhiye ile kabili telif olmıyan sehrin sokakları dururken sıhhî şartları et nakliyatında arayabilir mi?

Bir muhasip iş arıyor

Tüccarî usulü muhasebeye aşinayım. Her dürlü defter tutabilirim. Daktilo da bilirim. Her gün saat 18 den itibaren ehven ücretle çalışabilirim.

Kadıköz: Yeldeğirmen Aziziye sokak (62) No. hanede Muzaffer

Çalışkan bir muallim

Mihaliççik dahilinde Obruk Minnetler köyü muallimi Salih Cemal ef. nin halka yeni harfleri taliminde yalnız başına gösterdiği gayretten ve ilk devrede 48 erkek ve 22 kadına şehadetname verilmiş olmasından bahisle teşekkür ediliyor.

Kütahya İtfaiyesine teşekkür

Kütahyanın Börekciler mahallesinde çıkan bir yangını zamanında yetişerek maiyetinbeki dört kişi ile söndürmeğe ve büyük bir tehlikeyi defe muvaffak olan Kütahya itfaiye kumandanı Sadık Beye halk tarafından teşekkür ediliyor.

Sinema hakkında şayanı dikkat bir istatistik:

Müttehidei Amerikada sinemacılık son senelerde şayanı dikkat bir tarakki göstermiştir. Bütün dünyada sinemacılığa mevzu sermayenin miktarı 4 milyar dolar, yani 8 milyar Türk lirası tahmin edilmektedir. Bunun 2 milyar 200 milyon doları Amerikadadır. Müttehidei Amerikada sinemacılık, bütün sanayi meyanında üçüncü dereceyi işgal etmektedir. Dünyada sinemacılık ile geçinen 350,000 nüfuz vardır. Bunun 30,000 i Holivudtadır. Holivudda bulunan sinema artistlerinden 750 si haftada 800 bin dolar ücret almaktadır. (Bizim paramızla 1,600,000 lira).

Dünyada 130,000 sinema salonu vardır. Nevyorkun en büyük sineması olan Roksi tiyatrosu bir sene zarfında 9,500,000 temaşager kaydetmiştir.

mahkemelerde

Şile hadisesinin muhakemesi

Şile Kaymakamı ile Müddei umumisi arasında bir hadise zuhur etmiş ve tarafeyn yekdiğeri aleyhinde şikâyette bulunmuşlardır. kaymakamın vaziyeti hakaret mahiyetinde telâkki edilerek aleyhinde ikamei daya edilmiştir. Usulen muhakemenin başka bir mahalde icra edilmesi lâzım geldiğinden kaymakama mezuniyet verilmiştir. Muhakeme bir iki güne kadar burada yapılacaktır.

Limanda

Cumhuriyet vapuru

Seyrisefain Umumî müdürü Sadullah B. dün idare fabrikasına giderek havuzlarda yapılan inşaatı tetkik etmiştir.

İdarenin "Cumhuriyet„ vapuru da dahilî aksamında bazı tamirat yapılmak üzere hvuza alınmıştır.

Cumhuriyet vapurunun güvertesinde zarif bir yaz bahçesi vücude getirilecektir.

Limanda

Bugün gelecek vapurra

Vapurun ismi	Bandırası	Geleceği liman
Raşit	İng.	İskenderiyeden
Stella dötalya	İta.	Tryesteden
Keti	İng.	Liverpoldan
Flaminyan	„	„
Bulgarya	„	Varnadan
Novrosisk	Sov.	Odesadan

Bugün limanımızdan gidecek vapurlar

Vapurun ismi	Bandırası	Gideceği liman
Anafarta	Tür.	Mersine
Maopliya	Alm.	Hamburga
Raşit	İng.	Köstenceye
Daçya	Rom	„
Ayyemor	İng.	„

Zayi— 340 senesi Kandilli Orta Mektebinden aldığım şahadetnamemi zayi ettim. Yenisini çıkaracağımdan zayiin hükmü yoktur.

276 numaralı Bedia Şükrü

Dr. Osman Şerafettin

Emrazı sariye mutahassısı

"Tifo Firengi Malarya Verem Kanlı basur„ gibi Sari hastalıkların tedavisi ve bu hastalıkların laburatuvar ve rontken muayenatı icra edilir. cumadan mada hergün bir buçuktan cığal oğlu nuruosmaniye caddesi 19 telefon istanbul 893

Koşunuz! Koşunuz!

Çakmakçılarda çeşme sokağındaki kuş tüyü fabrikasında yüzile kuş tüyü yastık iki lira, yorgan on dört, şilte on beş liradır. Kilo ile 125 kuruştan başlar. Kuş töylerine mahsus kumaşlar her renkte mevcuttur.

Emlâk sahipleri ve mimarların nazarı dikkatine: Her nevi inşaat kerestesi, hakiki arslan ve Avrupa çimentoları, kireç vesair inşaat malzemesi Galatada kalafat yerinde 16 numaralı

FOTİYOS SARAS mağazasında rekabet kabul etmez fiatlarla satılmaktadır. Telefon Beyoğlu: 4082

MÜHİM İLÂN

Sırpçadan Türkçeye ve Türkçeden Sırpçaya tercüme yaptırmağa ve arzuhal vesair evrak yazdırmağa lüzumu olanların Beyoğlunda Tünel meydanında Sergiadis kitaphanesine müracaat etmeleri ilân olunur. Telefon: Beyoğlu 2581

Saray Asliye mahkemesinden:

Çerkesköy istasyonunda malûmülhudut bir kıt'ada onbuçuk dönüm kömür harmanı yerleri ve istasyon civarında bir kıt'ada 4 dönüm bahçenin tesçili Çerkesköy Belediyesi tarafından talep ve dava edilmiş ve bu baptaki muhakeme 17 haziran 929 tarihine muallâk bulunmuş olduğundan kömür harman yerine Bahçye tesarruf iddiasında bulunanların yevmü muhakemede Saray Asliye hukuk mahkemesinde hazır bulunması ilân olunur.

Borsa

Kamqiyo ve Nukut	Açıldı	Kapandı
Nukut		
İsterlin İngiliz	1012 —	1012 75
Dolâr Amerika	208 50	208 50
20 Frank Fransız	163 25	163 25
20 Liret İtalya	219 50	219 50
20 Frank Belçika	116 50	116 50
20 Drahmi Yunan	54 55	54 25
20 Frank İsviçre	802 —	802 —
20 Leva Bulgar	30 —	30 —
1 Florin Eelemenk	83 50	83 50
20 Koron Çek İslovak	124 —	124 —
1 Şilin Avusturya	29 50	29 50
1 Rayhşmark Almanya	50 —	50 —
1 Zeloti Lehistan	23 —	23 —
20 Ley Romanya	24 50	24 50
20 Dinar Yogo İslâvya	73 —	73 —
1 Çervoneç Sovyet	— —	— —
Kambiyo		
Londra 1 İsterlin Kuruş	1015 —	1015 75
Nüy. bir Türk lirası dolar	0,47 83	0,47 80
Paris bir Türk lirası Frank	12 22,50	12 21
Milano bir Türk „ Lireti	9 13	9 15
Brüksel „ „ „ Belga	3 48,50	3 43,25
Cinevre „ „ „ Frank	2 48	2 47,50
Sofya „ „ „ Leva	65 87,50	66 —
Amsterdam „ „ „ Florin	1 18'75	1 18,50
Madrit „ „ „ Pezeta	3 33	3 35,50
Berlin „ „ „ Mark	2 —	2 01
Varşova „ „ „ Zeloti	4 25,75	4 25,25
Bükreş 20 Ley Kuruş	24 75	24 75
Rusya 1 Çervoneç Kuruş	1070 —	1071 —

Eşham ve Tahvilât	Açıldı	Kapandı
Tahvilât		
Dahili istikraz % 5	— —	— —
Düyunu muvahhade % 4	194 50	194 75
Ru. demir yollar ikramiyeli	— —	— —
A. „ A tertibi % 4 buçuk	— —	— —
A. „ D „ „ 4 „	— —	— —
A. „ F „ „	— —	— —
Galata - Beyoğlu Tünel	— —	— —
Hisse Senedatı		
İş Bankası	— —	— —
İstanbul Tramvay şirketi	— —	— —
Anadolu demir yolu „	26 20	26 15
Osmanlı Bankası	— —	— —

Ticaret ve Zahire Borsası

Dünkü Zahire Vasatileri

Cinsi	Azamî ku	Pa	Asgarî ku	Pa
Buğday				
Yumuşak —	—	—	—	—
Kızılca —	—	—	—	—
Sünter —	—	—	—	—
Sert	—	—	—	—
Barii Arjantin	—	—	—	—
Zahireler				
Çavdar	—	—	—	—
Arpa	11	10	10	25
Mısır	15	10	13	35
Un				
Ekstra Ekstra	1225		1130	
Ekstra	1225		1140	
Birinci Yumuşak	1320		1190	
Birinci Sert	1250		1180	
İkinci „	990		980	
Üçüncü „	1180		900	
Afyon	—		—	
Tiftik	185	—	170	—
Yapağı	—		—	
Fındık içi	85	—	85	—

İstanbul Hayvan Borsası 6-6-929

Diri satışlar

Cinsi	Adet	Kilo Asgari Ku	Kilo Asgari Pa	Fiatı Azamî Ku	Fiatı Azamî Pa
Kıvırcık	262	30		45	
Dağlıç	678	35		50	
Karaman	16	35		35	
Karayaka	—	—		50	
Kuzu	1567	31		45	
Oğlak	—	—		—	
Sığır	—	—		—	
Dana	1	20		20	
Öküz	1	18		18	

Et satışları

Cinsi	Okka Fiatı Asgarî Ku	pa	Azamî Ku	pa
Kıvırcık	90		102	
Dağlıç	60		70	
Karaman	83		113	
Karayaka	—		—	
Kuzu	60		113	
Keçi	—		—	
Sığır	—		—	
Öküz	47		55	
Manda	50		57	

Saray Asliye mahkemesinden:

Sarayın Ehimehmet karyesi içinde vaki malûmülhudut tahtanî bir bap hane ve müştemilâtı ve mezkûr köy hududu dahilinde yirmi dört kıt'ada 121 dönüm tarlanın tesçili mezkûr köyden Süleyman oğlu Mehmet ağa tarafından talep ve dava edilmiş ve bu baptaki muhakeme 18 haziran 929 tarihine muallâk bulunmuş olduğundan hudutları mahdut hane ve araziye tasarruf iddiasında bulunanların yevmü muhakemede Saray Asliye hukuk mahkemesinde hazır bulunmaları ilân olunur.

Beyoğlu dördüncü sulh hukuk Mahkemesinden:

Beyoğlunda Ada sokağında 7 numaralı hanede sakin iken 1 mart 1929 tarihinde vefat eden Rus mültecilerinden Madam Mari Gırıgoriyevna Lebedineskinin terekesine mahkemece vazıyet olunduğundan tarihi ilândan itibaren eshabı matlûp ve alâkanın bir ay ve veresenin üç ay zarfında Beyoğlu dördüncü Sulh hukuk mahkemesine müracaatları ilân olunur.

Çanakkale Asliye hukuk mahkemesinden:

Çanakkale Dümrek köyünden Pizrenli Mehmet oğlu Hasibin Pizrenli Ferhat kızı Naile aleyhinde ikame eylediği talâka hüküm davasının mezbure Nailenin ikametgâhının meçhuliyetine binaen ilânen tebligat ifasına ve tahkikatının 27 haziran 929 tarihine müsadif perşembe günü saat on dörde talikına karar verilmiş olduğundan mezburenin mezkûr günde mahkemede hazır bulunması aksi takdirde gıyaben davanın rüyet edileceği tebliğ makamına kaim olmak üzere ilân olunur.

Hantalzade Tayyar vapurları

AYVALIK - İZMİR POSTASI

TAYYAR VAPURU

9 Haziran Pazar

günü saat 17 de Sirkeci rıhtımından hareketle Gelibolu, Çanakkale, ve Körfez tarikiyle Ayvalık, Dikili ve İzmire azimet ve avdet edecektir.

Yük ve yolcu için Eminönü, Reşadiye caddesi Rıhtım hanındaki idarehanesine müracaat, Tel. İstanbul 1977.

Yolcu bileti vapurda da verilir.

Sadık Zade Biraderler Vapurları

Kara Deniz Muntazam ve Lüks Postası

Firuzan

Vapuru 9 Haziran **Pazar**

Sirkeci rıhtımından hareketle (Zonguldak, İnebolu, Sinop Samsun, Ordu, Gireson Trabzon Sürmene ve Rize) İskelelerine azimet ve avdet edecektir.

Tafsilât için Sirkecide Mes'adet hanı altında acenteliğine müracaat. Adresi Telefon : İstanbul 213

Yelkenci Vapurları

İZMİR SÜR'AT POSTASI

Lüks ve seri **İSMET PAŞA** vapuru **9 Haziran Pazar** günü tam saat 15 te **Galata** rıhtımından doğru **İZMİRE** hareket edecktir.

KARA DENİZ LÜKS ve SÜR'AT POSTASI

SAMSUN ÇARŞAMBA

vapuru 12 haziran günü akşamı Sirkeci rıhtımından hareketle doğru (Zonguldak, İnebolu, Samsun, Ordu, Giresun. Trabzon, Sürmene ve Rizeye gidecektir.

Tafsilât için Sirkecide Yelknci Hanında kâin acentesine müracaat Tel. İstanbul 1515

ve Galatada merkez rıhtım hanında Celepidi ve Stafilopati acenteliğine müracaat. Telefon Beyoğlu 854

VICHY

HOTEL DES LİLAS

Menbalara yakındır. Esbabı istirahati, hususî parkı ve birinci sınıf mutfağı mevcuttur. Her rejim 60 ilâ 130 franktır.

KALAMIŞ

DENİZ HAMAMLARI

10 haziran pazartesi günü açılıyor

Güneş ve deniz banyoları

Avrupa deniz hamamları sisteminde gayet ferahfeza temiz ve lüks hususî kamaraları havidir. Abonman biletleri, şimdiden hamam gişesinde veya kadıköyünde eski iskele caddesinde 33 uumaralı Makidonyalı Şükrü bey mağazasından tedarik edebilirsiniz.

Müdür :Yunus Bahri

Ayvalık hukuk hâkimliğinden:

Tapu memuru esbakı Mustafa efendinin İstanbulda Ahı çelebi mahallesinde değirmen sokağında No 29 mazada jul bijuta efendi aleyhine ikame eylediği Pirine bedelinden 131 lira alacak davasından dolayı yazılan davetiye mumaileyhin ikametgâhı bulunamamasından tebliğ olunamamış ve müddeinin talebile ilânen tebligat ifasına karar verilmiş olduğundan muhakeme için tayin kılınan 28/6/929 perşembe günü saat onda müddeinin şahitleri istima olunacağı ve davanın ademi sübutu halinde müddeinin talebile yemin için müddeaaleyhin bizzat mahkemeye gelmesi aksi takdirde nakil addile hüküm verileceği ilân olunur.

İstanbul ikinci ticaret mahkemesinden:

Asma altında Lâzar papas oğlu hanında 33 numarada mukim müflis İbrahim Halil efendinin muamelâtı iflâsiyesinin ünyon suretile tedvirine karar verildiğinden eshabı matlûbun 17 haziran pazartesi saat ondörtte İkinci Ticaret mahkemesine müracaat etmeleri ilân olunur.

Fatih Sulh Mahkemesinden:

Bir deynin temini zımnında mahcuz 6 yaşında biri düz beyaz biri kırmızı olan ve sırtı beyazlı 2 sütlü inek mahi halin 12 inci çarşamba günü saa 11 de satılacağı ilân olunur.

Seyrisefain

Merkez acentası: Galata Köprü başında. Beyoğlu 2362.

Şube acentası: Mahmudiye hanı altında İstanbul 2740.

İzmir-Mersin sür'at postası

(MAHMUT ŞEVKETPAŞA)

vapuru 11 haziran salı 12 de Galata rıhtımından hareketle İzmir, Antalya, Alâiye, Mersine gidecek ve dönüşte Taşucu, Anamor, Alâiye, Antalya, kuşadası, İzmire uğrıyarak gelecektir.

TRABZON BİRİNCİ POSTASI

(REŞİTPAŞA) vapuru 10 haziran pazartesi 12 de Galata rıhtımından hareketle İnebolu, Samsun, Gireson, Trabzon, Rize, Hopaya gidecek ve dönüşte Pazar iskelesiyle Rize, Sürmene, Trabzon, Görele, Gireson, Ordu, Ünye, Samsun, İnebolu, Zonguldağa uğrıyarak gelecektir. Hareket günü yük kabul olunmaz

Ayvalık sür'at Postası

(MERSİN) vapuru 11 haziran salı 17 de Sirkeci rıhtımından hareketle Gelibolu, Çanakkale, Küçükkuyu, Edremit, Burhaniye, Ayvalığa gidecek ve dönüşte mezkûr iskelelerle birlikte Altınoluğa uğrıyacaktır. Gelibolu için yalnız yolcu alınır, yük alınmaz.

Karabiga hattına İstanbuldan pazartesi akşamları kalkan postalar 9 Hazirandan itibaren pazar günleri kalkacaktı.

Çelik tel halat münakasası

Şartnamesinde yazılı evsaf mucibince 42 Roda galvenizlî çelik tel halatın kat'i ihalesi 20 haziran 929 tarihinde iara kılınacağından münakasaya girmek istiyenlerin o gün saat 16 da levazim müdürlüğüne gelmeleri.

Evrakı mtabua münakasası

On üç kalem evrakı matbua müstacelen pazarlık suretile tabettirileceğinden taliplerin 13 haziran 929 tarihinde saat 16 da levazım memurluğuna müracaatları.

35 top kırmızı, 20 top beyaz, 2 top siyah, 5 top sarı, 9 top mor şali, 3 top kırmızı astar, 5 top patiska, 2 top amerikan, 20 düzüne makara bilmünakasa alınacaktır. Kat'i ihalesi 22-6-929 tarihinde icra kılınacağından vereceklerin o gün saat 16 da levazım müdürlüğüne müracaatları.

İngiliz Hüseyin Rüstem vapurları

Haftalık İzmir posatsı

Hüseyniye 12 Haziran

çarşrmba günü akşamı 18 de Sirkeci rıhtımından hareketle (Gelibolu, Çanakale, Edremit, Ayvalık ve İzmir) e azimet ve avdet edecektir.

Yük ve yolcu için Eminönü Reşadiye caddesinde 12 numaralı ingiliz Hüseyin Rüstem vapurları idarehanesine müracaat. Telefon: İstanbul 2876

ALEMDAR ZADELER VAPURLARI

Seri, lüks Karadeniz postası

Millet vapuru 9 Haziran **Pazar** günü akşamı saat 18 de

Sirkeci rıhtımından hareketle (Zonguldak, İnebolu, Sinop, Samsun, Ünye, Ordu, Gireson, Trabzon, Rize) ye azimet ve (Sürmene, Vakfıkebir Görele) iskelelerine de uğrıyarak avdet edecektir.

Müracaat Mahalli: İstanbul Meymenet Hanı altındakiyazıhan Telefon: İstanbul 1154

Sütnine aranıyor

İki aylık bir çocuğu emzirmek için bır sütnine aranıyor.

İstiyenlerin ismini ve ailesi hakkında mufassal malûmatı, adresini ve ne şaraitle istediğini Anadolu Ajansı ilânat şubesine tahriren bidirmeleri.

L·T·PIVER

PARIS

1774 de te'sis edilmiştir.

PODRA-ESANS

KOLONYA SUYU

LOSYON:

Pompeya
Florami
Vivits
Fetiş
Revdor
Şipr
Fujer
Kinin

Porfümöri L. T. PİVER A. Ş., İstanbul Şubesi

Şişli Ahmet Bey sokak No. 56. Tel. Beyoğlu 3044

Altıncı Büyük

TAYYARE PİYANGOSU

5. nci keşide: 11 hazirandadır

Büyük ikramiye: 50,000 Liradır

Ayrıca:

25,000 15,000 12,000 10,000

Liralık ikramiyeler ve 10,000 Liralık bir mükâfat. Bu keşidede cem'ân: 3900 Numara kazanacaktır.

Ziraat bankası levazım baş memurluğundan:

Türkiye Ziraat bankası Antalyada bir şube binası yaptıracaktır. Bu işi der'uhte etmek istiyenler aşağıda yazılı vesikaları teklif mektuplarile birlikte vermelidirler:

1 — Yapılacak işi başarabilecek kudreti maliyeyi haiz ve bedeli taahhüdün züzde on beşi nisbetinde teminat akçesini itaya muktedir olduğunu mübeyyin bir banka mektubu.

2 — Kifayeti fenniyeyi müsbit vesaik.

Teklif mektupları 1 temmuz 929 pazartesi akşamına kadar Ankarada Ziraat bankası müdiriyeti umumiyesine tevdi edilmiş bulunmalıdır.

Mukavelename, şartname müsveddelerile planlar yirmi lira mukabilinde Ankara ve Antalyada Ziraat pankalarından ve İstanbulda Galatada Bozkurt hanında Mimar mösyö Mongeriden alınabilir.

Yapılacak tekliflerden her hangi birini tercih etmekte Ziraat bankası tamamen serbestir.

Bütün tabi işleriniz için

Cumhuriyet "Matbaası„na

Müracaat ediniz

memnun ve müstefit olursunuz

İstanbul Cağaloğlu telefon 472

İzmir Belediye riyasetinden:

Belediye nam ve hesabına olmak ve bir sene zarfında teslim edilmek üzere 1,000,000 giranit parke ve 5,000 metre tul giranit bordur taşının mubayaası pazarlıkla icra edileceğinden taliplerin 15/6/29 da saat 17 ye kadar İzmir belediyesi fen heyetine müracaatla nümunelerini vermeleri ve mezkûr tarih ve saate kadar pazarlığa iştirak eylemeleri ilân olunur.

Kastamoni Hapisanesi müdürlüğünden:

1929 senesi temmuz iptidasından 1930 senesi mayıs sonuna kadar bir senelik mevkuf ve mahkûmine itası muktazi 216,000 kilo ekmek kapalı zarf usuliyle 1/6/1929 tarihinden itibaren aşağıdaki şartla bir ay müddetle münakasaya konulmuştur:

1 — Talip olanlar bedeli muhammenin yüzde yedi buçuğu nisbetinde pey akçesini teslimi sandık ettiğine dair makbuzunu ve yahut olmıktarı havi banka mektubunu yevmi ihale olan 1/7/1929 cümartesi saat 16,30 dan evvel komisyona verilmiş bulunmak.

2 — Mevcut nümunesi gibi verilecek ekmekler yerli unun alâsından, içinde mavaddı ecnebiye bulunmamak ve elenmiş olmak.

3 — Bu hususta fazla malûmat almak istiyenlerin hapisane komisyonuna müracaatları.

Tipoğraf

Harf döküm ve tertip makineleri

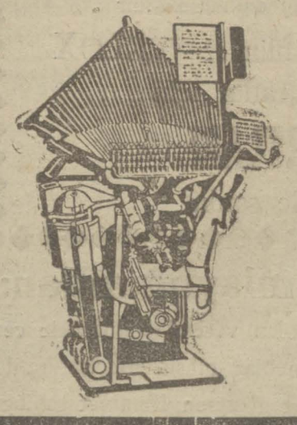

Matbaaların ruhudur. Hem döker, hem dizer, kolaylık, ucuzluk ve çabuklukta emsalsizdir. Binlerce kilo harflere, bir çok mürettiplere lüzum yoktur. Tek bir makine hudutsuz harfler temin ve aynı makine on mürettip işi görür.

Berlinde **Tipoğraf (G. M. B. H)** Şirketinin bütün dünyada meşhur tipograf makinelerinden alınız. Türkiye için vekiliumumî: İstanbulda Düyunu Umumiye karşısında **"Cumhuriyet Yurdu„** dur. Müracaat vukuunda derhal kataloklar gönderilir ve tafsilâtı lâzime verilir.

KOLİNOS diş ağrılarına, dişlerin çürümesine ve etlerin hastalanmasına karşı yegâne silâhtır.

Kuru bir fırça üzerine konulacak bir santimetre miktarda Kolinos macunu diş aralarındaki yemek artıklarını, dişlerde toplanan taşları çıkarır ve dişleri çürüten mikropları mahv ve ifna eder.

Bu gün Kolinosu tecrübe ediniz ve ağzınızın ne kadar temizlendiğine ve saatlerce devamı eden serinliğe dikkat edeceksiniz.

KOLYNOS
DENTAL CREAM
Türkiye için depoziteri: MAURICE FARAGGI
Beyoğlu, Venedik Sokağı, İbrahim Paşa apartımanı

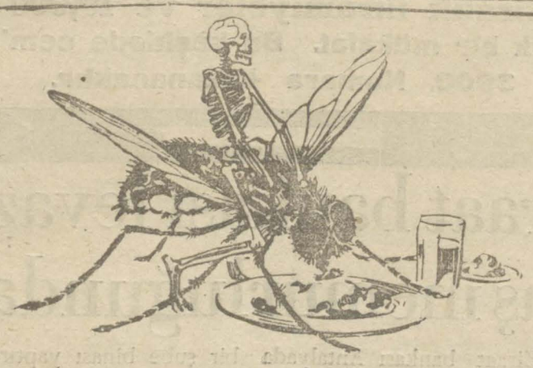

Kanatlı ölüm!

Sinekler hummai tifoidi ve sair sari hastalıkların mikroplarını vücudunuza, yemeklerinize, melbusatınıza aşılarlar, (Flit)i kendi tulumbasıyla sıkınız. Bir kaç dakika zarfında hanenizi bu gibi muzir mikropları taşıyan sinekleri, sivri sinekleri ve sair haşarattan temizliyecektir.

Flit, tahta kuruların, karıncaların veya hamam böceklerinin gizlendikleri yuvaları tahrip, yumurtalarını ifna ve umum haşaratı itlâf eder. Aynı zamanda sizede zararı dokunmaz ve kat'iyen leke bırakmaz.

(Flit)i sair haşarat öldürücü adi mayilerle karıştırmamalıdır. Daha büyük ve daha kat'i tesiri size memnuniyetbahş semereler temin edecektir.

Tulumbasıyla Sıkınız

FLIT

Türkiye için umumi deposu:
İstanbulda Galatada Voyvoda Han No 1
J. BERT ve ŞÜREKASI

İçel Vilâyeti encümeni daimisinden:

18 mayıs tarihinde ihale olunmak üzere kapalı zarf usuliyle münakasaya konulan İçel vilâyeti merkezinde yapılacak vali konağı ile memleket hastanesine ilâveten inşa edilecek paviyona şeraiti lâzimeyi haiz talip zuhur etmediğinden mezkûr münakasaların pazarlık suretiyle verilmek üzere bir ay müddetle devam ve talip olanların İçel Encümeni daimisine müracaat etmeleri ilân olunur.

Her türlü müşkilâttan kaçınınız

KODAK

FOTOĞRAF MAKİNELERİ

amatörün en güzel fotoğrafları elde etmesini temin eden alât ve teferruatı haiz yegâne makinelerdir. Tarzı istimalini eşkâl ve muvaffakiyet esbabını büsbütün izale eden karışıklıklardan kat'iyen müberradır

BİR KODAK MAKİNESİ

istimalini öğrenmek için bir kaç dakika kâfidir.

Kodak fotoğraf makineleri ve filimler - VELOX kâğıtları alâmünüt fotoğraflar için

MİNETEROS KARTLARI

kullanınız - Her yerde satılır

Verem mücadele komisyonundan:

Memleketin en büyük bir içtimaî derdi olan veremle mücadele cemiyetine senevî 500 lira gibi mühim bir meblağ tahsis etmek suretile nümunei imtisal olabilecek bir eseri hamiyet gösteren Emniyet sandığı müdüriyetine en derin şükranlarımızı arzeyleriz efendim.

Hasan zeytin yağı

Dünyanın en leziz ve nefis ve saf ve halis yağıdır. Paris, Londra, Romada en büyük mükâfat ve altın madalyelerile Fransa hariciye nezareti ve Türkiye Sefareti tarafından musaddak birinciliği ve şahadetnameyi ihraz etmiştir.

Mayonezde, salatada, yemeklerde, pilâvda HASAN ZEYTİN YAĞI istimal ediniz. Bilhassa mide ve bağırsak hastalıklarından muztarip olan kimselerle şikemperverler behemehal HASAN ZEYTİN YAĞI istimal etmelidirler.

Çünkü saftır, kum, taş, böbrek, safra sarılık ve karaciğer hastalıklarile zafı umumide HASAN ZEYTİN YAĞINI içiniz.

Kiloluk şişesi 100, yarım kilo 60, safi beş okkalık ve daha büyük tenekelerde okkası 125 kuruşa Hasan Ecza deposunda toptancılara tenzilât. Markasına dikkat ediniz.

Çorlu Belediyesinden:

İhalesi yeniden yirmi iki gün müddetle temdit edilen 107 bin lira keşifli su yolları 22 haziran 929 cumartesi günü ihale edilecektir. Şeraiti tediyede taksit müddetleri azaltılmıştır. Taliplerin şartnameyi görmek üzere İstanbul Şehremanetine ve yahut Çorlu Belediyesine müracaatları ve yevmi ihalede ihalât kanunu mucibince pey akçelerile beraber Çorlu Belediyesnde bulunmaları ilân olunur.

TÜCCAR TERZİ
D. BLUM

Beyoğlu İstiklâl caddesi
Telefon Beyoğlu 902

Meşhur (Fişer) fabrikasından yeni mevsimlik ve hanımlara tayyörlük kumaşlarının vürut ettiğini muhterem müşterilerinie tebşır eyler.

BAKTERYOOLG
Dr. İHSAN SAMİ
Bakteriyoloji lâboratuvarı
Pek dakik kan tahlilâtı
(Vaserman teamülü) küreyvat tadadı, tifo ve ısıtma hastalıkları teşhisi, idrar, balgam, cerahat tahlilâtı, Ültra mikroskopi ile frengi taharrisi.
Divanyolunda Sultan Mahmut türbesi karşısında Telefon İs. 981

Belsoğukluğu, frengi olanların nazarı dikkatine
Dr. Horhoroni

Fennin en son usulile kat'i olarak eski ve yeni belsoğukluğu, frengi, idrar darlığı, bel gevşekliği, mesane ve bilcümle kadın rahatsızlıkları tedavi olunur.
Beyoğlu Tokatlıyan yanında mektep sokak No. 35 Tel. B.O. (3152)

ADEMİ iKTiDAR

ve bel gevşekliğine
en müessir deva Seroin haplarıdır. Deposu İstanbul Sirkecide iskenderiye oteli İttisalinde Ali Riza eczanesidir. Taşraya 150 kuruş poata ile gönderilir. İzmirde ecza depolarında ve Irgat pazarındaki eczanede bulunur.

İstanbul birinci ticaret mahkemesindn:

Kâmil zade hacı Mes'ut efendi, Nuh zade Mehmet efendi, Çolak zade kâmil ve Ali ve Ahmet ve Mahmut ve Celâl tarafından Osmanlı bankasına terhin edilmiş olan Trabzon gayrimamul tütünlerinin 12 haziran 929 çarşamba saat on buçuktan on ikiye ve kabil olmadığı takdirde anı velyeden günlerde füruhtu karargir olduğundan talip olanların mezkûr tütünlerin bulunduğu Sirkecide Ayniyede Osmanlı Bankasının beş numaralı deposunda yevm ve saati mezkûrda hazır bulunmaları lüzumu ilân olunur.

Baş ağrıları
Aspirin
komprimeleri
ile tedavi olunabilir.

Yalnız kırmızı bandrollu hakiki „Bayer" ambalâjına dikkat ve bu markayı müsirren talep ediniz.

Selânik Dördüncü beynelmilel sergisi

(Ziraat, senayi, el işleri) 15-30 Eylül 1929 tarihine kadar devam edecektir. İştirak etmek arzusunda bulunan esham ve ya ticaretgâhlar fazla malûmat almak için (Beyoğlunda Ağa Hamamda) Yunan Ceneral konsolatosuna müracaat edebilirler. İştirak istidaları önümüzdeki 30 temmuz tarihine kadar sergi dairelerine muvaselet etmeleri lâzımdır.

Yunan Ceneral Konsolatosu

Rusyaya ihracat

Ticaret ve sanayi odasından!

Rusyaya yirmi bin kilo (Kestane) yedi bin kilo (Cehri) ikiyüz elli bin kilo (odun) altı yüz kilo (Halı) iki yüz kilo (afyon) iki bin kilo (kuru meyve) ihracına talip olanların 11 haziran salı günü akşamına kadar odaya müracaatları.

DÜNYANIN EN MÜKEMMEL GRAMOFONU

ZENITH

MARKADIK

ispirto ve ispirtulu içkiler

iuhisar idareeinden:

1 — 240 kilo fetelik
2 — 70 adet tahta fıçı
3 — 875 müstamel çuval
4 — 1565 müstamel torba

Balâda eşya 27-6-929 perşenbe günü alenen bilmüzayede satılacağından taliplerin yevmi mezkûrda Ticaret şupesine ve malları görmek üzere Kabataş ambarına müracaat eylemeleri.

Bursa at yarışları.

Bursa Baytar müdürlüğünden:

Reisicumhur Hazretlerinin himayelerinde ve Başvekil Paşa H. riyasetlerinde yarış ve ıslah encümeni Âlisi namına 28 haziran 929, 5 temmuz, 12 temmuz ve 19 temmuz 929 tarihlerinde Bursada at yarışları icra edilecektir. Tafsilât almak istiyenlerin Vilâyet Baytar müdürlüklerine müracaatları.

Zonguldak Maden Kömür Mıntakası Müdürlüğünden:

Kozluda vakı olup Riza Bey ve şürekâsının tahti imallerinde bulunan 11,289 ve 360 numaralı ocaklardan gerek ameleden ve gerek tüccar ve saireden her kimin alacağı var ise ellerinde mevcut vesaiki Kozlu Maden memurluğuna kaydettirmeleri ilân olunur.

LIP
Dünyanın
en meşhur
SAATLERİ

ALBAYRAK
MUSTAFA NEZİH
ÇAYI

Mes'ul Müdür: M. Agâh