ALTINCI SENE — N° 1932

SALI 24 EYLÛL 192

Başmuharriri
YUNUS NADİ

Darehanesi : Düyunuumumiye karşısında dairei mahsusa
Telgraf : İstanbul Cumhuriyet-Posta kutusu : N° 246
Telefon : Başmuharrir: 2366, Tahrir müdürü: 3236
İdare müdürü: 2365, Kitap kısmı: 2366

Cumhuriyet

HER GÜN SABAHLARI ÇIKAR, SİYASİ TÜRK GAZETESİ

ABONE ŞERAİTİ

MÜDDET:	Türkie için	Hariç
Seneliği	1400 Kr.	2700
6 aylığı	750 Kr.	1450
3 aylığı	400 Kr.	800

Nüshası her yerde 5 KURUŞTUR

Münhal Meb'usluklar İntihabatı Gelecek Ay Yapılacl

Tütünlerimiz

Berezilyanın kahvesi gibi bizde de bir: [Tütün müdafaa enistitüsü] lâzımdır.

Memleketimize ihracat yüzünden gi- paraların dört ve beşte biri gibi ühim bir kısmını getiren tütünleri- z - kendimizi aldatmağa lüzum gör- yerek - diyebiliriz ki; muazzam bir aseti iktisadiyeye muhtaç bir vaz' ttedir.

Son senelerde azalan zer'iyatımız e racatımıza mukabil Yunanistan tü- elinin mühim bir tehlike olduğunu rmek için geçen sene (55) milyon o ihracatı ile bizi geçtiğini unutma- malıyız!..

İhracatını her veçhile teşvik ve hi- ye etmek istediğimiz bu mühim hsulümüz, ayni zamanda (sarfiyatı hiliye) için inhisardadır... Fakat, bu rfiyatı dahiliye) inhisarı tütün ih- catına da gayet müessir olarak ka- tığı için (muayyen bir siyaseti ikti- diyenin) bir gün evvel tesbit edilme- e ihtiyaç vardır.

Tütünlerimizin dahili sarfiyatı en in- noktasına kadar tayin edilmişken racatı hakkında hiç bir kaide ve as yoktur.

Memleketimizden işlenmiş tütün na- çıkıyorsa, işlenmemiş tütün de ayni retle çıkabiliyor!...

İhracatımız için büyük bir tehlike kil eden bu işlenmemiş tütün ihra- tı da gösteriyor ki; tütünlerimiz cid- bir kontrola ve muayyen bir siyasete lik değildir

Halbuki; ihracatımız sarfiyatı dahi- e kadar mühimdir... Bunun içindir bu iki menfaati telif etmeğe mec- ruz!.. Sarfiyatı dahiliye için Hazine- (24) milyon getiren tütünlerimiz, racatta (50) milyondan fazla getiri- ... Binaenaleyh; Tütün İnhisar İda- sinin ihracat yaparak tüccarlara thiş bir rakabet yaptığını düşünür- bu mecburiyet müstaceliyet kes- der.

Bize göre; (sarfiyatı dahiliye) inhi- , ya kat'iyyen tütün ihraç edememe- ve yahut, tütün ihracatı inhisarını muayyen bir komisyon ile almalıdır. Bunun ikisinin ortası yoktur ve ola- z, ve olamıyacağını müteaddit tec- beler de göstermiştir... Fakat, sarfi- tı dahiliye gibi muazzam bir idare meşgul olan bir müessese ayni za- nda ihracat işlerile vakıfane uğraşa- r mi?!..

İşte burada bu suali ve tütünlerimi- müdafaasız kalan ihracatını nazarı kate arzediyoruz, ve, (Brezilyanın ve müdafaa Enstitüsü) nü mevzu- uza esas ittihaz ile bizde de böyle bir essesenin ihdasında büyük bir men- at olduğunu ileri sürüyoruz:

Malûmdur ki; dünya kahve istihsa- nın üçte ikisini yetiştiren Brezilya- dahi bundan yirmi beş sene evvel ve ziraati ve ihracatı murabahacı- n elinde kalmıştı!.. O vakittenberi; 06) dan itibaren, Brezilya muhtelif ymetlendirme) usullerile piyasaya kim olmuştur. Ve nihayet, (1924) te 04) numarayı taşıyan bir kanun ile hve daimî müdafaa Enstitüsü) nü kil etmiştir.

taliye Nazırının tahtı riyasetinde unan bu müessesede Ziraat Nazırı i sani olduğu gibi üç ticaret ve zira- mütehassısı ile iki kahve mümesisli rdır.

Kanunun üçüncü maddesine naza- ; müessese: «kahve müvaridat ve liyatını tanzim etmek; ve her kah- çuvalı için bir Milreys altınına ka- bir müruriye resmi (tasce de cür- ation) tarhetmek; ve bu resmin ha- tını kahve müdafaa ve himaye ser- yesi için yapılacak (istikrazata) sis etmek» ile muvazzaftır.

Dördüncü maddeye göre de:

— Hükûmetin depolarına konmak tile mal mukabilinde müddet ve miktarı meclisi idare tarafından in edilmek üzere, alâkadarlara ikraz mek;

— Eğer meclis kahve fiatlarının zimi için lüzum görürse, dahili pi- alardan kahve satın alarak bilâhare mak üzere stok yapmak;

— Kahve sarfiyatını tezyit ve kah- tahlitini menetmek üzere (istihba- istatistik ve propoganda) bürosu as eylemek; bu suretle zürraı mura- acılardan kurtarmak, ihracat fiat- nı düşmekten vikaye etmek;

Üçüncü madde ise:

Müruriye resminin, istikraz faizi ile kaber tamamen tesviye ve tediye olunduktan sonra lâğvedileceğine» da- irdir.

Altıncı madde dahi:

«Enstitünün bu suretle teşekkül ve takarrür etmiş sermayesinden hasıl olacak kârlar, işbu resmi vermiş olan- lara miktarlarile mütenasiben tevzi ve taksim olunacak ve bu hisseler ihdas edilecek bir Bankaya iştirak hissesi o- larak tefrik edilecektir» diyor!...

Acaba, biz bu kahve müdafaa esasını alarak tütünlerimizin zer'iyatını murabahacılardan, ve ihracatını da intizamsızlıktan ve tehlikeli rakabetlerden kurtaramaz mıyız?!..

Hiç şüphe yoktur ki; (50) milyon kiloluk tütün mahsulâtımıza ufak bir resim koyarak ve bunu da yalnız tütün müdafaasına hasredilecek (uzun vadeli istikraza) karşılık tutarak elde edilecek (20) milyon lira ile tütün ziraatini ve ihracatını ihya edebiliriz. ...

Alaettin Cemil

Başvekil İsmet Bş. Hz. şehrimizde...

Başvekil İsmet Paşa Hzretleri kendilerini karşılıyanlar arasında

İsmet Hş. doğru saraya giderek Gazi Hz. ne mülâki oldular

Başvekilimiz Ankaraya avdetlerine kadar hemşirelerine misafir olacaklardır

İsmet Paşa Hz. Haydarpaşa garının medhalinde

Başvekil İsmet Pş. Hz. refakatlerinde seryaverleri Atıf B. olduğu halde, dün saat 14 buçukta Ankaradan şehrimize avdet buyurmuşlardır. Müşarünileyh Hz. Pendikte refikaları Hf. le mahdumları Ömer ve Erdal B. ler, biraderleri Rıza, eniştleri Abtürrezak, Devlet Şurası Reisi Nusret, meb'uslarda Refik (Konya), Esat (Bursa), Ziya (İstanbul), Zeki Mes'ut (Edirne) Moskova konsolosu Sami zade Süreyya B. ler tarafından istikbal edilmişlerdir.

Paşa Hz. Pendikte trenden inmiyerek refikaları Hf. nin ve mahdumlarının iltihakile Haydarpaşayı teşrif buyurmuşlardır. İsmet Pş. Hz. Haydarpaşada Reisicumhur namına Kâtibi Umumî Tevfik, Seryaver Rüsuhi, muhafız kıt'atı K. İsmail Hakkı B. lerle B. M. M. Reisi Kâzım Pş. Hz. Adliye Vekili Mahmut Esat, Maarif Vekili Recep, Dahiliye Vekili Şükrü Kaya, C. H. F. Kâtibi Umumisi Saffet, Vali Muhittin, muavini Fazlı, Polis M. Şerif B. ler ve şehrimizde bulunan meb'uslar ve devair erkânı tarafından karşılanmışlardır.

İsmet Pş. Hz. müstakbilinin ayrı ayrı ellerini sıkmışlar, Kâzım Pş. Hz. ve Vekillerle görüşmüşler,

[Mabadi Sa 2 sü 3 te]

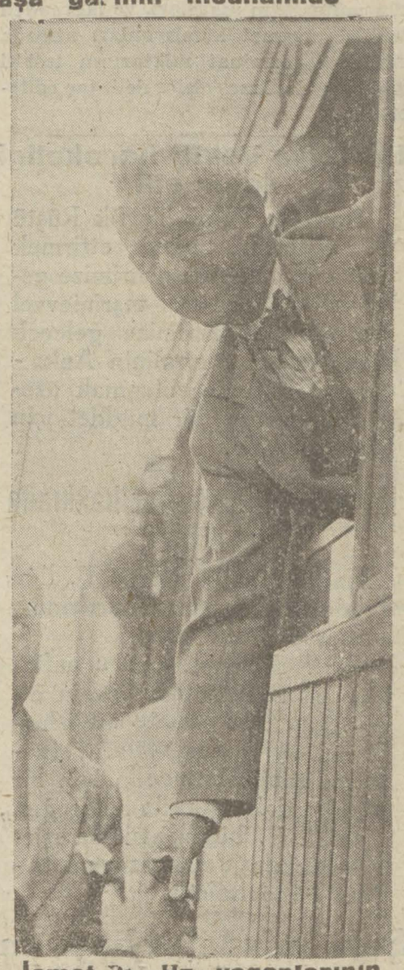

İsmet Pş. Hz. vagonlarının penceresinde..

Doğru değil mi?

Eski hamam eski tas !..

Anadolu demir yolunda Pendiğe kadar olan şehir şebekesi üç mıntakaya ayrıldı. Biletlerde ona göre tertip olundu. Biz de zannettik idi ki bir mıntakaya ait olan biletle o mıntaka dahilinde bulunan istasyonlardan istenilene gidilebilir. Halbuki emir berakistir, yine eski tas eski hamamdır. Şirketi hayriye, Seyrisefain idareleri de iskelelerini mıntakalara ayırmışlardır ama herhangi bir mıntaka bileti ile o çerçeveye dahil en son iskeleye gidip gelinebilir. Anadolu demir yolunda ise birinci mıntakaya dahil üç istasyondan meselâ Kızıltoprak için alınan biletle Haydarpaşaya gelinmez.

Biz ise, bunu evvelce halka gösterilmek isten bir kolaylık gibi zannetmiş, hatta bir de teşekkür etmiş idik. Fakat şimdi anlıyoruz ki İdare müşterilerine karşı gösterdiği zorluklarda inat etmektedir.

Eğer mıntaka biletleri bir süs için yapıldı ise bu külfete ne hacet vardı? Haydarpaşadan Kızıltoprak, Fener ve Göztepe için alınan biletlerin fiatı aynı iken bunlardan birincisi için alınan biletle ikinci, üçüncü istasyonlara kadar seyahate mani olmak bu asırda kafalarda yer tutmaması lâzım gelen köhneperestliklerden değil de nedir?

Biz, kendi bindiği dalı kesen gafil gibi müşterilerine hâlâ müşkülât çıkaran ve yolculara kolaylıklar için imali yapılacak kolaylıklar için imali fikre bile lüzum görmiyen Banliyö İşletme idaresi artık makulâta irac edilmelidir, diyoruz.

Doğru değil mi ?

Gazi Hz.

Reisicumhur Hz. dün Dolmabahçe sarayında meşgul olmuşlar ve akşama kadar hiç bir tarafa çıkmamışlardır.

Devlet Şurası

Devlet şurası Reisi Nusrat B. cumartesi ve ya pazar günü Ankaraya gidecektir. Divanı Âlinin içtimaı hasebile Divana bir kısım azası iştirak eden Devlet Şurası heyeti umumiyesi ekseriyet hasıl olamadığından toplanamıyordu. Divanı Âli, mesaisini bitirmek üzere olduğundan Devlet Şurası heyeti umumiyesi de yakında toplanacak ve B.M.M.nin önümüzdeki devrei içtimaiyesinde, derdesti müzakere olan kanunları tetkik edecektir.

Dün müallim muavinlerinin imtihanlarına başlandı

Sualler Maarif Vekâletinden kapalı farfla gelmiş ve dün imtihanda açılmıştır

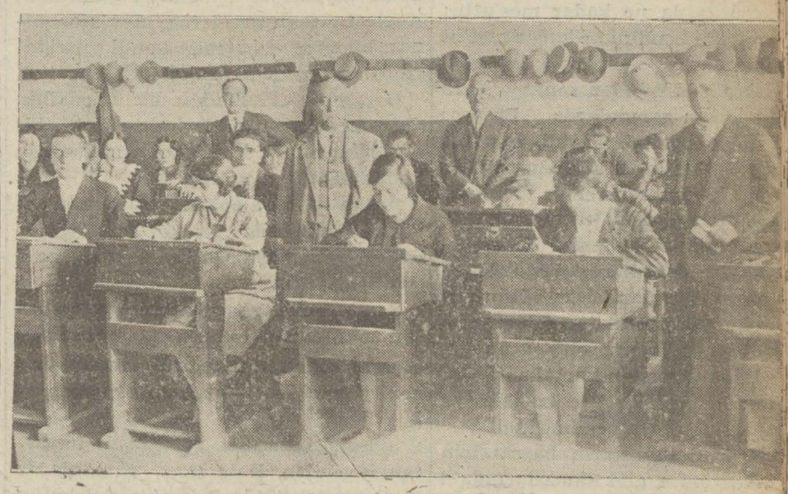

Muallim muavinleri dün imtihan esnasında

İstanbul ve civar Vilâyetlerden toplanan muallim muavinlerinin; dün de Maarif Vekâletinden gönderilen (Devlet suali) nden imtihanları yapılmıştır .

Memhur zarflardan şu mühim sualler çıkmıştır: Çocuklarda muhayyeleyi inkişaf ettirmek için ne gibi tedbirlere müracaat edersiniz? Manzum ve mensur bir parçayı çocuklara ezberletirken nasıl bir yol tutarsınız?. Bir kelimenin imlâsını çocuklara öğretirken hangi yoldan gidersiniz? Kıraat derslerinde çoc larda husule getirmeğe çalı cağınız faydalı itiyatları sayı Eski mekteple bugünkü mek arasında başlıca ne gibi farl buluyorsunuz ?

İmtihanların devamı müd tince Maarif Müdürü A. Ha dar ve erkek muallim mekt müdürü Saffet Beyler dersl neleri teftiş ve nezaret etmiş Perşembe günü imtihanlara hayet verilecek ve netice b hare tebliğ ve ilân edilecek

Yalova kaplıcalarında

Darülfünun müderrisleri suların radyo aktivitesi olduğunu tesbit ettiler

Yalova sularını tetkiK eden Darülfünun heyeti

Yalova kaplıcalrı hakkında tetkikatta bulunmak üzere Yalovaya gitmiş olan Darülfünun müderrislerinden Dr. Cevat Mazhar, Müderris Ligor Beylerle, müderris Mösyö Faillben, müderris mu ni İlhami, asistan Kemal Bey tetkikatı ikmal ederek bir kaç evvel şehrimize avdet etmişler

[Mabadi Sa 3 Sü 6 da]

Üç büyük üstat bir arada

Necip Asım Ahmet Rasım, Mahmut Sadık üstatlarımız

Türkiyenin manen ve maddeten büyük üstat ve muharrirleri arada sırada toplanıp sohbet eder, dertleşir, def'i iştiyak ederler. Geçen sene Heybeliadada büyük romancımız Hüseyin Rahmi Beyin köşkünde toplanan üstatlarımız bu sene de Göztepede Saffet Beyin ihzar ettiği vesile ile gene bir araya gelmişler ve güzel bir gün geçirmişlerdir. Bu toplanmada Hüseyin Rahmi Bey anî bir mazeret dolayısile maaleesef bulunamamışlardır.

Muhterem üstatlard n (soldan sağa doğru) Necip Asım, Ahmet Rasim ve şeyhülmuharririn Mahmut Sadık Beyefendilerin hususî fotoğrafçımız tarafından bir arada alınmış resimlerini bir hatıra olmak üzere aynen gazetemize derc ediyoruz. Arkadaki zevat gaz temiz erkânından Mehmet Ağa Mahmut ve Ekrem Reşat Beyle dir. Medarı iftiharımız olan mu terem üstatlara daha pek çok zun ömürler ve sıhhat, saad temenni ederiz.

Abıhayat'ın sonu

ktor Morganla Prenses Nara nasıl yaşadılar?. s'ut günler... sevgi.. şiir.. eğlence.. nihavet can sıkıntıları, usanç alâmetleri...

— 61 —

İkinci kısım

— 1 —

Hindistan yollarında ....

or Morganın zihni pek perişan- nses Naranın İskoçyadan gittiği kberi ne çalışmaktan, ne de şa- geniş bahçelerinde gezip dolaş- n zevkalıyordu.

sının ahlâkını, onun şeytani ya- nı çoktan öğrenmişti. Şu geçen enenin hem tatlı, hem de acı i vardı.

zamanlarda ne kadar mes'uttu; ta kendi kendini ne kadar mes'ut liyordu.

distan dönüşünden sonra Nara uştukları zamanlarda Prenses nanın hortlak hayali, onu bir üzmüş, bir hayli korkulu rüyalar misti. Sonra esrarengiz Prenses, ki bütün o gizli, tılsımlı kuvvet- Narayananın gölgesini de arala- ı kaldırmış, nihayet kendi kalp- ı çarpıntısından başka bütün gü- re kulaklarını tıkamak, hem göz- gri bakışlarından, zehir saçan dil- ledikodularından kurtulmak için, sten kaçar gibi işte bu İskoçya rindeki şatoya çekilmişlerdi.

ada fani insanların hayatı için fakat onlar gibi damarlarındaki Abıhayat karışmış mahlûklar için ısa denilebilecek seneler geçirdi-

ns Narayana ile beraber yaşadık- zun asırlar içinde bu kadın kim neler çekmiş, ne mahrumiyetler niş olacaktı ki, Doktor Morganın nda, bütün o aradığı şefkatı, sev- bulmuş, bundan başka da artık eyi unutmuş, her şeyden vaz geç- örünüyordu.

amanlar, genç Doktor bu kadına tün acıyor, kendi kendine:

Bana, bütün o bitip tükenmek bil- hazinelerle beraber, bu hazinele- epsinden kıymetli, hepsinden de- bir mahlûku da adi bir miras gi- rakan Esrarengiz Hint Prensi, bu esna yaratılıştaki kadından da nasılsa bıktıktan sonra sefahet lerinde kendi bildiği gibi gezip ak için her şeyden evvel ondan ılmak istemiş, sanki bir zamanlar ada onu diri diri mezara gömmek nlerin yarıda kalan bu dileklerini e getirmek istiyormuş gibi İsviç- renin karlı dağları içinde, köstebek yuvasını andıran gizli bir saraya kapatmış.

Diye hep Prenses Naraya hak veriyordu.

Genç kadın da onun kör körüne emniyetini kazanacak kadar candan, o kadar sokulgan görünüyordu.

Sevişen bütün insanlar gibi onlar da sevginin bütün heyecanlarını duydular; bütün zevklerini tattılar, bütün eğlencelerini geçirdiler.

Ay aydınlığında denizde, karada, hatta tayyareyle semalarda gezindiler. Karlı, fırtınalı gecelerde, alev alev yanan bir ocağın başında kendi yüreklerinin çarpıntısını dinlediler.

Bazan kulaklarından bir musikinin dalgaları, bazan gözlerinde güzel bir şiirin hulyaları, biri birinin kollarında kendilerinden geçtiler.

Arada bir, kısa gezmelere, uzun seyahatlere çıkıyorlar, gezmekten yoruldukça, gene baş başa kendi yuvalarına çekiliyorlardı.

Sonra sonra genç kadının yalnızlıktan sıkılır gibi olduğunu sezinliyen Morgan, onun söylemesine bırakmadan yeni yeni eğlenceler aramıya başlamıştı.

Kendisi bu sessiz, gürültüsüz hayattan hoşnuttu. Hele son zamanlarda kendine büsbütün meraklı, büsbütün canlı bir eğlence daha bulmuştu.

Prenses Narayanadan kalan eski kitapları okumaya başlamış, Hindistanda iken Üstat Hebramardan öğrendiklerini bu kitaplarda okuduklarile birleştirip o gizli ilimlerin, o esrarengiz âlemin derinliklerine sokulmıya çalışıyordu.

Arasıra iyice kavrayamadığı şeyler olursa bunları da Naraya sorup öğreniyordu.

Genç kadın ilk önceleri onun her sorduğuna uzun uzun cevaplar verirken gitgide bu cevaplar kısalmıya başlamıştı.

Daha sonraları, Sarışın Prenses, bu bahislerden sıkıldığını da saklıyamaz oldu. Arada bir sitemle, nazla karışık bir can sıkıntısı içinde:

— Aman, canım bırak şimdi bunları!... Kendi kendimizi dinliyelim... Bütün bunlar için, merak etme, önümüzde bol bol vaktimiz var...

Diyordu.

... ...

[Mabadi var]

Müsabakamız

edeniyet ve insaniyete hizmet edenler: 42

Dâhi bestekâr Beethoven

zim zekâmızı ve bilgilerimizi yük- n, bu suretle önümüze yeni haki- er koyan dâhileri, medeniyet ve in- yete hizmet etmiş adamlar adde- ruz.

er ruhumuzu ve duygularımızı eltmek suretile bize bitmez tüken- heyecan sahaları bulan san'atkâr leri de bunlardan sayarsak meşhur ekâr Betthoven (Bethofen) şüphe- ıatırımıza ilk gelenlerden biri olur. inyanın en büyük, fakat en bed- t san'atkârlarından biri olan Beet- en 1770 senesinde Almanyada Ren ri kenarında Born şehrinde doğdu. nası bir hizmetçi, babası ise istidat- akat tenbel ve sarhoş bir kemancı Oğlunun musikiye olan meyliui nden anladı, Beethoven beş yaşına ıce ona piyano göstermeğe başladı. sert tabiatli olan bu adam çocuğu mliye bağlıyor ve saatlerce piyano- başından ayımıyordu. Bidayette nuamele yüzünden, musikiye karşı nefret hisseden Bethofen bir sene a, yaradılıştan âşıkı olduğu san'a- bütün kalbile sarıldı. On on bir arına geldiği zaman babasını çok- geçmiş bulunuyordu. On yedi yaşın- bilgisini daha ziyade ilerletmek için anıya gitti.

letmek için Viyanıya gitti.

u esnada annesi öldü. Babası ken- tamamen içkiye verdiğinden Bet- en hem ona, hem de iki küçük kar- ne bakabilmek için, konserler ver- e, bestelemiye, aileler nezdine pi- o dersleri vermiye mecbur oldu. amanlar hiç tanınmamıştı. Kazan- cüz'i paranın mühim bir kısmını hocalarına veriyordu. Bethofen otuz na kadar en meşhur hocalardan meyanda Albrehtsbergerden ders al- tır. Yavaş yavaş dehasının şöhreti ün şehre, şehirden memlekete, ve mleketten de bütün Avrupaya yayıl-

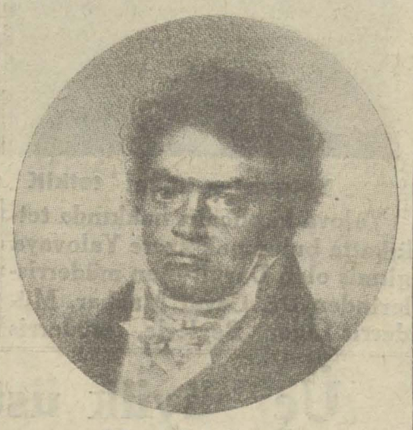

42 — Beethoven
(Bethofen)

Kırmi altı yaşında Viyananın en bü- piyanistlerinden addolunuyordu. 0-1800 seneleri esnasında piyano bir çok sonatlar, muhtelif «instsun- t» leriçin triyolar, kuartetler bes-

1801 senelerinde hayatının en büyük felâketini teşkil eden bir hastalığın ilk arazı başladı. Bethofen sağır oluyordu. Hiç bir doktor sağırlığın günden güne ilerlemesine mani olamadı. 1812 de, ölümünden on beş, on altı sene evvel kulakları tamamen hassasiyetini kaybetti. Onunla konuşmak istiyenler meramlarını daima yanında taşıdığı defterlere yazarlardı.

Fakat şayanı hayrettir ki Bethofen en mühim eserlerini, meselâ «symphonie pastoralı», «Dokuzuncu senfoni» yi ve yaylı sazlar için son altı kuartetini tamamen sağır olduğu müddet zarfında yazmıştır. Bu büyük dâhinin kulaklarını tıkayan tabiat onun kalbinin duymasına mani olamıyordu.

Hayatının son on senesi zarfında Bethofenin şöhreti bütün dünyaya yayılmıştı. Ta Londradan, hatta Amerikadan bir çok san'at âşıkları sırf onu görmek maksadile Viyanaya kadar gelirler, yazın ikamet ettiği bir sayfiye köyü dan «Mödling» i tavaf ederlerdi.

O zamanlar Avusturya bir çok harpler neticesi, büyük bir buhran geçiriyordu. Bethofeni himaye eden asilzadelerin ekserisi ölmüş bulunduklarından san'atkâr son senelerini sefalet içinde geçirmiştir. Bu sefalete inzimam eden, çıldırasıya sevdiği yeğeninin haylazlıkları onu çok üzmüş ve soğuk bir kış günü, her zaman yaptığı kır gezintilerinden birinde hastalanarak 27 mart 1827 de Viyanada ölmüştür.

Bethofenin eserlerinin her biri, birer his ve heyecan kaynağıdır. İnsaniyete yaptığı iyilikleri kavrıyabilmek için bu makalenin satırları kâfi değildir.

Yalnız şu kadar söyliyelim ki Bethofenin eserleri irademizi kuvvetlendirir. Bedbahtlara ümit ve saadet verir ve varlığımızda yegâne hakikat olan san'at zevkini tattırır.

Meşhur Alman şairi Göthe Bethofenin eserleri çalınırken hüngür hüngür ağlarmış. On dokuzuncu asrın en büyük siyasi adamı olan Bismark «Bana sinir ve irade kuvvetini veren Bethofendir» demiştir.

Şehir ve Memleket haberleri

Millî fabrikalar

Mütehassıslar celbederek tevsi ediliyor

Bez fabrikasının istihsalâtı beş misline iblâğ edilecektir

Sanayi ve Maadin Bankasının elinde bulunan millî fabrikaların ıslahına başlanmıştır.

Banka idaresince Beykoz kundura ve deri fabrikasının ıslahı için Almanyadan celbedilen iki mütehassıs bugünlerde şehrimize geleceklerdir.

Bu mütehassıslardan biri kundura modelcisi, diğeri de atelye şefidir.

Bundan maada Hereke mensucat fabrikası için de Almanyadan biri kumaş cilâsı, diğeri dokuma mütehassısı olmak üzere iki mütehassıs getirilecektir.

Bu mütehassıslar millî fabrikalarımızı gezmiş olan mensucat mütehassısı M. Mondorf» ın tavsiyesi ile getirilmektedir. Banka idaresi tarafından Beykoz fabrikasının kuvvei muharrikesi tamamen değiştirilmiş ve imalâthane son sistem makineler ile techiz edilmiştir.

Bugünkü vaziyet ve istihsal kabiliyeti ile günde (300) deri derecesinde iş çıkaran bu fabrika yakında yevmi (1000) deri işliyebilecek bir hale ifrağ edilecektir.

Bakır köy bez fabrikası da üç misli tevsi edilmektedir. Sanayi ve Maadin Bankası müdürünün riyasetinde olarak teşekkül eden bir komisyon bu hususta ki teklifatı tetkik etmektedir.

Bu fabrikaların tevsiinden sonra istihsalâtı da beş misli artmış olacaktır.

Millî fabrikalar memurlara kredi ile satış yapacak

Malûl gaziler pazarının Sanayi ve Maadin Bankası tarafından kiarlanarak burada millî fabrikaların mamulâtını satmak üzere bir satış mağazası açılacağını yazmıştık.

Banka idaresi bu mağazada bulûmum devlet memurinine kredi ile satış yapılmasını tasavvur etmektedir.

Adliyede ve mahkemelerde

Yıldız davası

Yıldız müstecirinin İtalyada iflâsına karar verildi

Şehremaneti tarafından Maryo Sera aleyhine açılan feshi mukavele ve Maryo Sera tarafından bilmukabele Emanet aleyhine açılan tazminat davasının rüyetine dün birinci ticaret mahkemesinde devam edilmiştir. Emanet vekilleri İtalyada bir mahkeme tarafından iflâs kararı verildiğini mevzu bahsederek bu kararın mumaileyhin buradaki vaziyeti hukukiyesine tesir edeceğini ileri sürmüşlerdir. Maryo Seranın vekilleri de mumaileyhin oradaki vaziyeti ile buradaki vaziyetinin ayrı şeyler olduğundan bu kararın bunun hukuki bir kıymeti olmadığını söylemişlerdir.

Mahkeme heyeti bu hususu tezekkür etmek üzere muhakemeyi 7 teşrinievvele talik etmiştir.

Yeni zabıt kâtiplikleri

İstanbul asliye mahkemeleri için 10 lira maaşlı 7 kâtiplik daha ilâve edildiği telgrafla tebliğ edilmiştir.

Borsaya kaydedilmiyen sarraflar mahkemeye veriliyor

Kambiyo Borsası idare meclisi şimdiye kadar Borsaya kaydolunmıyan 32 sarrafın mahkemeye sevkine karar vermiştir.

Karısını ve kızını bıçaklıyan adam

Dört beş ay kadar evvel Galatada Kule dibinde iki kadının yaralanmasile neticelenen bir cinayet olmuştu.

Düyunu umumiyede marangozluk yapan Hasan isminde bir adam, metresi ile gayri meşru bir hayat geçirdiği için kendisini eve kabul etmiyen zevcesi Ayşe Hanımı ustura ile boğazından ağır surette yaralamış, bu karıkoca kavgasına müdahale eden kızı Zahideyi de muhtelif yerlerinden cerhetmişti.

Bu aile faciasının muhakemesine dün Ağırceza mahkemesinde başlanmıştır. Hasanın kızı ve zevcesi ölmemiş olduğundan davaya katil kastile cerh maddesinden bakılmıştır.

Maznun istiçvabında bütün bu vakayı inkâr etmiş, bu cinayeti kendisi yapmadığını söylemiştir.

Hadiseye şahit olan bazı kimselerin şehadetine müracat edilmek üzere mahkeme talik olunmuştur.

Adliye vekili Mahmut Esat Bey dün Adliyede teftişatına devam etti

Adliye Vekili Mahmut Esat B. dün sabah adliyeye gelerek icra dairesindeki teftişatına devam miştir. Vekil B. bu teftişatı esnasında eshabı mesalih ile de temas etmiş, bunlarla görüşmüştür. Bu sırada Samiye H. isminde bir kadın Vekil Beye müracaat etmiştir.

Mahmut Esat B., kadının istidasını almış, takip ve tetkik edilmek üzere baş müfetiş Sabit Beye havale etmiştir.

Vekil B. öğleden sonra refakatinde müddeiumumî Kenan B. olduğu halde Üsküdara geçmiştir. Vekil B. Üsküdar adliyesini ve tevkifanesini teftiş etmiştir.

Bu teftişat geç vakte kadar devam etmiştir.

Mübadele komisyonunda Tevfik Kâmil B. dün Ankaradan geldi

Baş murahhasımız Yunanis tana verdiğimiz ceva ba göre noktai nazarımızı izah ediyor

Mübadele Komisyonundaki başmurahhasımız Tevfik Kâmil B. dün İsmet Pş. Hz. le birlikte Ankaradan avdet etmiştir.

Tevfik Kâmil B. kendisile görüşen muharririmize atideki beyanatta bulunmuştur:

«— Yunanistana verilen cevabî notanın ihzarı münasebetile Ankaraya gitmiştim. Cevabî notanın metni intişar etti. Binaenaleyh bu hususta söyliyecek yeni bir şey yoktur. Esasen biz, mevcut muahedat ahkâmını tanımakta ve bunların tamamile tatbikini istemekteyiz. Mübadele işlerinde mevcut ihtilâflar, muahedat ahkâmına göre halledilsin, diyoruz. Bu ahkâmın infazını temin etmek te Muhtelit Mübadele Komisyonuna ait bir vazifedir.

Hakem mes'elesinde ahdî ahkâm ile sarahat kesbetmiş mesailin tahkikine lüzum görmiyoruz. Yalnız mevcut muahedat ahkâmının ademi tatbikile buna ait mes'uliyetin hangi tarafta olduğunu tesbit için hakeme gitmiye amade bulunuyoruz. Bunda da hakem, bitaraf aza olabilirler.

Yunanistana verdiğimiz cevap, bu esaslara istinat ediyor. Cevabımız üzerine Atinadan, Yunanistanın Cemiyeti Akvama müracaat edeceğine dair gelen müphem gazete telgraflarına istinaden beyanı mütalea etmiyeceğim. Biz, cevabımızla, noktai nazarımızı bir daha teyit etmiş bulunuyoruz.»

Muhtelit Komisyon heyeti umumiyesi, bu hafta içinde toplanarak, son iki notamızı müzakere edecektir. Bundan başka, müteveffa Jeneral Dö Lâranın müterakim maaşları, ve lâğvedilen takdiri kıymet komisyonları azasına verilecek tazminat miktarının tesbiti gibi bazı idarî mes'eleler de intaç edilecektir.»

Hariciye Vekili hareketini tehir etti

Hariciye Vekili Tevfik Rüştü B. dişlerini tedavi ettirmek üzere bugünlerde şehrimize gelecekti. Vekil B. teşrinievvel bidayetinde şehrimize gelecek olan İngiliz Amiralinin Ankarayı ziyaretinde bulunmak üzere hareketini bir müddet için tehir etmiştir.

Nafia Vekili şirketler hakkında ne diyor?

Nafia Vekili Recep B. dün kendisile görüşen muharririmize kısaca demiştir ki:

—" Şirketlerin ümuru nafiasına ait tetkikatıma devam ediyorum. Her şirkete ait işlerle ayrı ayrı meşgulüm. Tetkikatım henüz bitmediği için bir müddet daha burada kalacoğım„

Vekil B. büyük sulama işleri hakkında Vekâlete yeni talimat göndermiştir.

Şehrimizdebir hayvan sergisi açılıyor

25 Teşrinievvelde İstanbulda Establiamirede bir hayvan Sergisi açılacak ve 5,000 lira ikramiye verilecektir. Dün vilâyette Vilâyet, Emanet Baytar Müdürlerile kolordu Baytarı ve ziraat odası azası toplanarak serginin istihzarati ile meşğul olmuşlardır.

Ezbere reçete

Beş dişi birden çekilen hastanın ölümü

Sıhhiye müfettişleri tahkikata devam ediyor

Herant isminde bir dişçiye 5 dişini çektirdikten sonra akan kanın dinmemesi neticesi vefat eden Çengelköyünde Hafız Ef. nin vefatı mes'elesi şayanı dikkat bir şekil almıştır.

Sıhhiye müfettişleri dün Çengelköyüne giderek bu hususta tahkikat icra etmişlerdir. Morga nakledilen cesedin üzerinde fethi meyyit ameliyesi yapılması için Ankarada bulunan Morg müdürü Saim Beyin avdetine intizar edilmektedir.

Alâkadar zevatın mütalealarına nazaran 5 dişin birden çekilmemesi lâzım gelmekte imiş. Hastanın ahvali sıhhiyesi nazarı dikkate alınmamıştır. Beyne merbut bir damarın koptuğu tahmin edilmektedir. İşin feci şekli zavallı adamdan bir buçuk okkaya yakın kan gelmesidir. Bir aralık akacak kan kalmadığından hasta beyhuş bir şekilde yerlere serilmiş ve kan kalmadığından bir müddet için kesilmiştir.

Müfettişler bu sebeple Çengelköyünde Havuz başında sakin Doktor İsmail Hakkı Bey hakkında da tahkikat icrasına başlamışlardır. İsmail Hakkı Bey hastadan çok kan geldiği zaman tedavisine davet edilmiş misafiri olduğundan bahsederek ezbere yazdığı bir reçeteyi göndererek bu ilâçlarla gargara edilmesini tavsiye etmiştir. Bu da müstelzimi mes'uliyet görülmektedir.

Şehir işleri

Verem hastanesi için bir bina

Şehremaneti yeni bina yapılıncıya kadar verem hastanesi için muvakkat bir bina bulmağa karar vermişti. Fakat bir türlü bina bulunamamıştır. Emanetin bir an evvel bina bulması lâzımdır.

Et fiatlar yükselecek mi?

Et fiatlarının busene geçen seneden daha pahalı olacağı hakkındaki haber üzerine tahkikat yaptık. Bu hususta kat'i malûmat olmamakla beraber fiatların geçen seneden daha pahalı olmasına ihtimal verilmemektedir. Bu sene de et fiatlarının 120-130 kuruşa çıkabileceği tahmin edilmektedir.

Kışlık odun ve kömür!

Kışlık odun ve kömür tedariki günün mes'elesi haline gelmiştir. Maamafih bu sene külliyetli miktarda odun ve kömür stoku mevcut olduğundan sıkıntı çekilmesine ihtimal verilmemektedir. Bugün odun 380 ile 430 kuruş arasında satılmaktadır. 430 kuruşa en iyi odun verilmektedir. Kömür fiatları da geçen senenin aynidir.

Ekmeğe zam

Bugünden itibaren ekmek fiatlarına 1o para zammedilmiştir.

Çocuk bahçesi bitti

Gülhane parkında yapılan çocuk bahçesinin inşaatı dün akşam bitmiştir. Bahçe bir iki güne kadar küşat edilecektir.

ŞEHİR İŞLERİNE

Terkos mukavelesi

Su fiatlarına yüzde 10-15 zam yapılacak

Terkos şirketi ile Nafia Vekâleti arasında yapılan yeni mukavele tasdik edilmek üzeredir. Terkos şirketi bu mukavele mucibince şehirde 1,800,000 liralık inşaat yapacaktır. Terkos borularını ve şebekeler büyültülecektir. Yangın muslukları da tezyit olunacaktır. Mevcut terkos mukavelesi mucibince hükûmetin iştirası hakkına henüz 5 sene vardır. Fakat bu müddet beklenilmiyerek yeni mukavele tasdik edilir edilmez hemen şirketçe inşaata başlanacaktır. Şirket inşaata bu sene başlamak niyetindedir.

Şirket bu inşaatı bir senede bitirecektir.

Yeni mukavelename mucibince şirketin yeni yapacağı inşaata mukabil su fiatlarına da bir zam yapılacaktır. Yani şirketin sarfedeceği 1,800,000 lira abonelerden alınacaktır. Bu paranın ne miktarda zam yapılarak alınması kararlaşmamıştır. Fakat bu zammın yüzde 10-15 derecesinde olacağı tahmin edilmektedir. Şirket yeni inşaat yaptıktan sonra su sıkıntısı çekilmiyeceğini temin etmektedir.

Derecesi ondan aşağı sütler boyanacak

Emanet heyeti sıhhiyesi derecesi 10 dan aşağı olan sütler hakkında bazı tedabir ittihaz edecektir. Bu kabil sütler sıhhata muzır olmıyan boyalarla boyanacak, mahallebi, sütlâç, keşkül gibi sütle imal edilen şeylerde bu sütlerin kullanılmasına müsaade edilecektir.

Şimdilik kullanılacak boyaların nevi tesbit edilmemiştir. Bu karar tatbik edilirse şehirde iyi süt bulmak kabil olacaktır.

maarifte ve mekteplérde

İki mektebin vaz'ıesas resmi

İnşası münakasaya konulan 22 mektep binasından ikisinin yarın vaz'ıesas resmi yapılacaktır. Bunlardan biri Nişantaşında Teşvikiyede, diğeri Yeşilköydedir.

Ecnebi mehafilde

Lehli zabitler gittiler

Şehrimize gelen Lehli zabitler memleketlerine avdet etmişlerdir.

Siyasî icmal

Sovyetler İngiltere-Amerika

İngiltere ile Amerika arasında Makdonald kabinesinin teşekkülündenberi cereyan eden müzakeratın ehemiyeti teslihatı bahriyenin tahdidi mes'elesine münhasır değildir. Bilâkis bumüzakerat gayet şümullü siyasî müzakerelere bir mukaddeme teşkil edecektir. İngiltere, Fransa ile olan sıkı münasebet ve siyasî ittihadını gevşettikten sonra Amerika ile siyasî hareketlerde birleşmek gayesini takip ediyor.

Teslihatı bahriye rekabeti İngiltere ile Amerikanın arasını açmakta olduğundan bu iki devletin siyasî sahada teşriki mesaide bulunmasına mani teşkil ediyor idi. Bu mes'elenin halli esas itibarile kuvei karibeye gelmiş olduğundan şimdi bu iki devlet siyasî zeminde dahi birlikte yürümek istiyorlar.

Binaenaleyh İngiltere başvekilinin Amerikaya seyahatinde Amerika Reisicumhurile aktedeceği içtimalarla harbî mes'elelerden ziyade siyasî mes'eleler görüşülecek ve bu sahada müttehit bir cephe teşkili imkânı düşünülecektir.

Vaşıngtonda görüşülecek siyasî mes'elelerin birincisi Sovyetler ittihadı hükûmetinin İngiltere ve Amerika tarafından tanınması ve Moskovayla siyasî ve diplomasî münasebata girişilmesi mes'elesidir. Bunun için Amerika Reisicumhuru Hoover Sovyetler ile münasebata girişmek için şimdiden tetkikat ve teşebbüsatta bulunuyor. Ezcümle Amerikanın Türkiyedeki sabık mümessili olup Türkiye ahvali kadar Rusya ahvaline dahi derin vukufu olan Amiral Bristol Sovyet hükûmetile gayri resmî temasa memur etmiştir. Asya sularındaki Amerikan donanması başkumandanı bulunan Amiral Mark Bristol Sibirya tarikile Moskovaya gelmiş ve burada ziyaret tetkik eylemişstir. Ayni zamanda Hoover 1921 senesinde Rusyada kahıtzedelere yardım için tertip eylediği teşkilâtın faaliyeti esnasında muavini ve mutemedi bulunan (Goodrich) i suretile hususiyede sayfiyesine davet etmiştir. Bu zat Sovyetlere gayet dostur. Mr. Hoover kıtlık zamanındaki faaliyeti esnasında Bolşevikeirln muamelesi ve tarzı hareketi kendisinde pek fena intibalar bırakmıştı. Maahaza esasen maden mühendisi bulunan Amerikan Reisicumhuru dünyanın arazi ve meadin cihetinden en zengin yeri Sovyetler memaliki olduğunu bildiğinden bu hükûmetle tesisi münasebatın iktisadî kıymetini biliyor. Diğer taraftan İngiltere Sovyet hükûmetiyle siyasî münasebatın iadesinin tarzını görüşmek üzere Sovyet hükûmetinden bir murahhas istemiş ve Sovyetler de bunu kabul etmiştir. Velhasıl Vaşington konferensında Sovyetler ile tesisi münasebat mes'elesinin halli için şimdiden İngiltere ve Amerika müştereken zemin hazırlıyorlar.

Muharrem Feyzi

Mütekaidin maaşlarında tevkifat yok!

Kesilen küsurlar bilâhare hep birden verilecek

Üç ayda bir maaş alan Mütekaidin Eytam ve Eramil maaşlarının tediyesine devam edilmektedir. Bu tediyat esnasında eytam ve eramil maaşı aslisi ve tahsisatlarındaki küsurat tevkif edilmekte olduğundan bir çok kimseler bunun sebebini sormaktadırlar.

Tahkikatımıza nazaran bu tevkifat Barem kanunu mucibince sene başında toptan olarak verilecektir. Meselâ 620 kuruş asli maaşı olan 620 kuruş ta tahsisat alan bir maaş sahibine (12) lira tediye edilmekte ve küsuratını teşkil eden (40) kuruş tevkif olunmaktadır. Bu kesirler kânunusanide toptan verilecek, (50) kuruştan az olan kesirler (50) kuruşa, (50) kuruştan fazla olan kesirler de bir liraya iblâğ edilecektir.

Mütekaidin maaşlarında tevkifat yoktur.

Müsabakamıza mutlaka iştirak ediniz
1000 liralık
mükâfat vereceğiz

SON TELGRAFLAR

Mançuri hududunda müsademeler

M. Rikof ordumuz harbe müheyyadır diyor

Moskova 22 (A.A.) — Tas ajansı Çitadan bildiriyor: Kızıl kıtaat Mançuriden gelen bir çeteyi tenkil etmişlerdir. Çete 11 maktul bırakmıştır. Dün ve bugün de Çin kıtaatı hududu geçerek muhtelif yerlerde Sovyet hudut muhafızları üzerine ateş etmişlerdir.

Moskova 22 (A.A.) — M. Rikof, Moskova mıntakası birinci Sovyet kongresinde nutuk irat ederek Sovyet hükûmetinin şarki Çin şimendiferleri ihtilâfının halli için kat'i tedabirlere geçmediğini beyan eylemiştir. M. Rikof demiştir ki: Hükûmet mes'elenin sulhan halli için her çareyi istimal edecektir. Uzak şarkta hususi surette ihzar edilen ordu tamamen müheyya bir halde Çin hududunda tevkif edilmektedir.

M. Rikof, Beyaz Ruslara Çin kıtaatının Sovyet toprağına mütemadiyen vaki akınlara hudut muhafızlarına açtıkları ateşlere işaret ederek; bu hücumların Sovyet kıtaatının şedit mukavemetine maruz kaldığını söylemiş ve nutkuna alkışlar arasında şu suretle nihayet vermiştir:

«Uzak Şarktaki ordumuzu son bahara geri çekmek niyetinde değiliz. Bilâkis takviye, tezyit ve harbe ziyade müheyya bir hale koyacağız.

Sen-Vensan Volkan

Yanar dağı müthiş alâmetler gösteriyor!

New-York 23 (A.A.) — Küçük Antillerdeki İngiliz adalarından, Saint-Vincent merkezi olan Kingstowndan bildirildiğine göre, hali faaliyette bulunmıyan Saint - Vincten volkanı tekrar faaliyete geçmek alâmetleri göstermektedir. Bu alâmetler 1902 senesinde Martinikteki Mont Pelenin 40000 kişilik sekenesi ile birlikte Saint Pierrei tahrip eden indifaı esnasında izhar etmiş olduğu alâmetleri andırmaktadır.

Dün esrarengiz sesler ve yer altından gelen gürültüler işidilmiştir. Yerli ahali emin mahallerde kendilerine melce aramağa başlamışlardır. Dün hava güneşli idi ve yanardağ sakin duruyordu, fakat fethasından su çıkmakta olduğu görülmekte idi. Saint - Vincentin en şiddetli indifaı 1812 senesinde olmuş ve bu esnada 1565 kişi kükürt yağmuru altında telef olmuştur.

Ankara tozdan kurtulacak

Ankara 23 (Telefonla) — Şehreminimiz, Ankaradan tozu kaldırmak için hazırlıklara başlamıştır. Bu hususdaki hazırlıkların ikmalini müteakip filiyata geçilecektir.

Düyunu umumiye sui istimali

Ankara 23 (Telefonla) — Düyunu umumiye sui istimalini tahkik eden maliye müfettişi maliyeye bu hususta yeni bazı malûmat göndermiştir. Bu mes'ele hakkındaki tahkikat daha bir ay kadar devam edecektir.

Yeni gümrük tarifesi

Ankara 23 (Telefonla) — Teşrinievvel iptidasından itibaren tatbikine başlanacak olan yeni gümrük tarifesi hakkında vilâyetlere tebligat yapılmıştır

Dil Heyetinin mesaisi

Ankara 23 (Telefonla) — Dil Heyeti mesaisine devam etmektedir. Darülfünudan gönderilen ıstılahlara ait esaslı prensipler tetkik edilmistir.

Dil Heyeti tetkikatına devam etmek üzere her gün içtima etmektedir.

Damga kanunu

Ankara 23 (Telefsnla) — Kitap halinde tabedilen Damga kanunu ile 7 talimatname bir haftaya kadar vilâyata tamim edilecektir.

Neşet Ömer B.

Ankara 23 (Telefonla) — Darülfünun Fmini Dr. Neşet Ömer B. bu akşam İstanbula hareket etmiştir.

Ruslarla ticaretimiz

Ankara 23 (Telefonla) — Rusarla ithalât ve ihracat işi listesi hakkında tetkikatta bulunan komisyon yarın saat 10 buçukta toplanacaktır. Bu müzakeratın intacı kuvvei karibeye gelmiştir.

Notamız Venizelosa gönderildi

Atina 23 [Hususî] — Türk notasının metni, tetkik edilmek üzere, Pariste bulunan M. Venizelosa gönderilmiştir. Mumaileyhin mütaleası geldikten sonra hükûmet cevabını tesbit edecektir.

Yunanistanda eşkiya

Atina 23 [Hususî] — Epirde dahi yeni eşkiya zuhur ederek şüpheli hareketlerde bulunmaktadır.

Ankarada bir hayvanat bahçesi yapılacak

Ankara 23 (Telefonla)— Şehremaneti Ankarada asrî bir hayvanat bahçesi vücude getirmeğe karar vermiştir. Bu hususta bir Alman mütehassısı ile mukabere edilmektedir.

Prag Sefareti ikinci kâtipliği

Ankara 23 (Telefonla)— Prağ Sefareti ikinci kâtipliğine Hariciye Vekâleti kısmı siyasî kâtiplerinden Tevfik Kâzım B. tayin edilmiştir.

Orta tedrisat müdürü bugün geliyor

Ankara 23 (Telefonla) — Maarif Vekâleti orta tedrisat müdürü Cevat B. İstanbula hareket etmiştir.

Berlinde arbedeler

Numayişçilerden 20 kişi tevkif edildi

Berlin 22 (A.A.) — Bir çok mahallelerde sağ ve sol cenah grupları arasında müteaddit arbedeler olmuş, revolver atılmıştır. Yaralı yoktur. Zabıta sükûn ve huzuru iade etmiştir. Nümayişçilerden yirmi kişi tevkif edilmiştir. Bunlardan meb'us Goebbel biraz sonra salıverilmiştir.

Cumartesi günü sabık muharipler, komünist federasyonunun üniformasını giymiş 80 nümayişçi tevkif olunmuştur.

Fransa-Almanya ittifakı mı ?

Berlin 22 (A.A.) — Gazeteler «Korespondans politik liberal» isimli halk gazetesinin gözde ifşa ettiği bazı haberler etrafında dedikodu yapmaktadırlar.

Bu gazete Alman milliyetçilerini iki memleket ricali arasında mülâkatlar tertibi suretiyle Fransa ile askerî bir ittifak müzakeresine girişmiş olmakla ittiham etmektedir.

İkinci mıntaka nın tahliyesi

Paris 22 (A.A.) — Bir gazete muhabirine beyanatta bulunan Almanyanın Koblenz komiseri baron Langerth, ikinci mıntakanın tahliyesi dolayısiyle hiç bir hadise vuku bulmıyacağını temin etmiş ve demiştir ki:

«Zarurî olduğu kanaatinde bulunduğum Fransız - Alman mukarenetine zarar verebilecek her türlü nümayişlere mani olacağım.»

Korsan kadın

Çinli bir kadının idaresindeki korsanlar bir Japon gemisini seydular

Londra 23 (A.A.) — Hongkongtan Daily Malie bildiriyor: Bir Japon yolcu gemisi, Swatow dan Hongkonga gitmekte iken Çinli bir bir kadın yolcusu birden bire ıslık çalmış ve bu işaret üzerine yolcular meyanında bulunan 20 kadar Çinli başlarında kadın olduğu halde ceplerinden birer revolver çıkararak tayfeyi cebir ve tehdit ile anbara kapadıktan sonra kaptan ile muavinini sımsıkı bağlamışlar ve yolcuları birer birer soymuşlardır. Bunu müteakip korsanlar vapurun yakınında dolaşan bir yelkenliye atlıyarak kaybolmuşlardır.

Efganistanda

Habibullahın parası ve mühimmatı tükeniyor

Londra 23 (A.A.) — Peşaverden Daily Maile bildiriliyor:

Habibullaha ait kuvvetler Hasbin han tarafından idare olunan kabaili kat'i mağlûbiyete uğratmışlardır. Hasbin han Hindistana firar eylemiştir. Habibullahın parası ve mühimmatı tükenmek üzeredir. Erzak pekaz olduğu için Kâbilde açlık başlamıştır.

Bulgar - Sırp müzakeratı

Belgrat 23 (A.A.) — Sırp hariciye nezareti şube müdürlerinden Vintroviçin riyasetindeki Yugoslav ve miralay Popof idaresindeki Bulgar heyeti murahhasalar Oirota muvasalat etmişlerdir. Buraya daha evel gelmiş bulunan Sırp murahhasaları Bulgar heyetini selâmlamışlardır. İlk içtima bu gün öğleden sonra saat dörtte vuku bulacaktır.

Meksikada müsademeler

Londra 22 (A.A.) — Meksikadan bildirildiğine göre Riyaseticumhur için vuku bulan intihap dolayısiyle, mezkûr şehirde bazı müsademeler vuku bulmuştur.

Sırp-Bulgar konferansı

Belgrat 22 (A.A.) — Sırp - Bulgar konferansı 23 eylûlde Pirotta içtima edecektir. Yugoslâv heyeti murahhasası pazar günü akşamı Pirota hareket edecektir. Heyet şu zevattan müteşekkildir:

Reis, hariciye müdürlerinden M. Rajko Vintroviç, aza M. Jovanoviç, ceneral İliç, kâtip hariciye nezareti kâtiplerinden M. Chuica.

Bulgar heyeti murahhasası pazartesi sabahı Pirota muvasalat edecektir.

Münhal meb'usluklar

Pek yakında namzetler tesbit edilecek

Hakkı Şinasi Pş. Ankaradan geldi

C. H. F. Müfettişi Hakkı Şinasi Pş. dün İsmet Pş. Hz. le birlikte Ankaradan avdet etmiştir. Hakkı Şinasi Pş. kendisile görüşen muharririmize, Tıp kongresine iştirak ettikten sonra Ankarada bazı işleri intaç ettiğini, fırkanın nahiye kongrelerine teşrinievvelde başlanacağını, münhal Manisa, Bolu ve Maraş meb'usluklarına fırka namzetlerinin henüz tesbit edilmediğini beyan etmiştir.

Diğer taraftan aldığımız mütemmim malûmata göre, İsmet Pş. Hz. nin şehrimizi teşrifleri üzerine C. H. F. nın münhal meb'usluklara göstereceği namzetler bugünlerde tesbit edilecektir.

B. M. M. açılmadan evvel üç yeni meb'us intihap edilecektir.

Meclis açıldıktan sonra, Divanı muhasebat birinci reisliğini kabul edeceği anlaşılan Fuat B. mezkûr riyasete intihap edilecek, bu suretle İstanbulda da bir meb'usluk inhilâl etmiş olacaktır.

Ankara Valisi Nevzat B. in Konya meb'usluğundan istifasına da B. M. M. açıldıktan sonra ittila hasıl edilecektir.

İsmet Paşa Hz. şehrimizde

[Birinci sahifeden mabait]

Adliye Vekili Beyden ne günü İzmire gideceğini sorarak «bu hafta» cevabını almışlardır.

Başvekil Hz. Haydarpaşada kalan Adliye ve Nafia Vekili B. le diğer zevatın ellerini sıktıktan sonra Kâzım Pş. Hz. ile Dahiliye Vekili Şükrü Kaya, Tevfik ve Rüsuhi B. lerle birlikte Sakarya motörü ile Dolmabahçe sarayına azimet buyurmuşlar ve Gazi Hz. ne mülâki olmuşlardır.

Pş. Hz. nin refikaları Hf. ile mahdumları Haydarpaşadan, İsmet Pş. Hz. nin hemşireleri Hf. nin ikametgâhına gitmişlerdir.

İsmet Pş. Hz. de bilâhare Kadıköyüne dönmüşlerdir.

Başvekilimiz Ankaraya avdetlerine kadar Kadıköyünde misafir kalacaklardır. Pendikte kendilerine kadar Kadıköyünde hemşirelerine misafir kalacaklardır. Pendikte kendilerine arzı hoşamedi eden muahrririmize:

«— Nezaketinize teşekkür ederim. Gazete için söyliyecek bir şey yoktur.»

Hiye mukabele buyurmuşlardır.

Diye mukabele buyurmuşlardır.

Başvekil Pş. Hz. nin şehrimizde kaç gün kalacakları malûm değildir. Müşarünileyhin, teşrinievvelin 12 inci günü limanımızı ziyarete gelecek olan İngiliz filosu Başkumandanı Amiral Field'i kabul etmek üzere Ankaraya gitmeleri veya amiralı şehrimizde kabul etmeleri muhtemeldir.

Fırkada

Meb'usların tetkikatı

Hakkı Şinasi Pş. dün Ankaradan şehrimize avdet etmiştir. Hakkı Şinasi Pş. bir kaç gündenberi Ankarada bulunduğu için meb'uslarımızın İstanbul halkının ihtiyaçları hakkında yaptıkları tetkikat tehir edilmiştir. Dün tekrar bu tetkikata başlanmıştır.

İstanbul meb'usları dün akşam saat 16 da C. H. Fırkasında Hakkı Şinasi Pş. nın nezdinde toplanarak Bakırköy dairesine gitmişlerdir. Dünkü tetkikatta Hakkı Şinasi Pş. dan maada Tevfik Kâmil, Nurettin Ali, Hüseyin, Ziyaettin Beyler ve İhsan Pş. bulunmuşlardır.

Akşam üstü Bakırköy ve Yeşilköy gezilerek fırka ziyaret edilmiş, halkla temasta bulunulmuştur. Halk ihtiyaçlarını meb'uslarımıza bildirmişlerdir.

Limanda

Deniz ticaret M. muavini

Karadenizdeki liman dairelerini teftiş eden deniz ticareti müdür muavini Müfit Necdet B. şehrimize gelmiştir. M. Necdet B. liman idarelerinin bazı ihtiyaç ve noksanlarını tesbit etmiştir.

Haliçte bir ada peyda oldu

şirketihayriye ve Haiç şirketi komiseriği Haiç hakkında hazıradığı bir raporda Kasımpaşa dairesinin önünde toruk tabir edien ufak bir ada peyda olduğunu zikretmektedir.

Bu gidişle beş, on sene sonra topuklar artacak ve vapurarın işemesine mani oacakmış. Halicin şimdiden taranması lâzım gelmektedir.

Dünkü sis

Evvelki gece saat 23,30 da şehrimizi kesif bir sis tabakası istilâ etmiş ve dün sabah saat 8 e kadar devam etmiştir.

Sisin devam ettiği müddet zarfında vapurlar seyrüseferi durmuştur. Sisin Marmara ve Boğazı tamamen istilâ etmesi yüzünden Seyrisefainin 1 vapuru bir saat teehhürle hareket etmiş, Adapazarı ile üç Banlıyö treninin yolcuları 8,50 ye kadar Haydarpaşada beklemişlerdir.

Şirketihayriyenin sabah seferlerinden bir kaçı da icra edilememiştir.

Mithat Paşanın Son Seneleri

— 94 —

Şehri Efendi de beş yüz lirayı cebine indirdikten sonra..

Şehri Efendi başmabeynciden beş yüz lira ihsanı (şahane!) yi alıp cebine yerleştirdikten sonra menhus cibiliyeti iktizası kızıl Sultana dua etmiş ve: "Elbet efendimize cansıparane çalışılacaktır.„ diye köpekliğini de izhar eylemiştir

— Şu adam bizi uğraştıracaktır... O Şehri Efendiyi iyice itmaediniz Ragıp Bey. Para her şeyi yapar. Ben gazeteci Ahmet Mithati Mithat Paşadan ayırmak için beş sene evvel bir defada (bin kaime birden vermiştim. Mithat Paşayı Avrupaya koğduğum zaman bu bin lira ile Ahmet Mithate çok şeyler yaptırdım. Şehri Efendiye derhal beş yüz adet yüzlük veriniz. Sürüri Efendiye de açık göz davranmalarını ihtar ediniz, dedi..

Ragıp Bey tekrar mabeyn dairesi kısmına döndüğü zaman akşam suları kararıyordu. Yemeğini erkenden yedi. Gece bazı harem ağalarını ötede beride mahpus tutulanlara gönderdi. Tüfekçi başı Tahir ağayı da Mithat Paşaya ağız aramaya yolladı.

Mithat Paşanın İstanbula getirildiği günden beri bu adet icat edilmişti. Emniyetli araplarla tüfekçi falan gibi ağalar, mahpusların kapalı tutuldukları odalara gönderiliyor, dereden tepeden konuşulurken gûya ağız arıyorlardı. Tabiî ehemmiyetli ehemmiyetsiz işittikleri her şeyi Ragıp Beye yetiştiriyorlardı. O da, Abdülhamide uçuruyordu..

Ertesi gün haziranın dokuzuncu salı günüydü. Sarayda harıl harıl muhakeme hazırlıkları yapılıyordu.

Adliye nazırı Cevdet Paşa Sürüri Efendi ile birlikte saatlerce çalışmışlar, akşama doğru da Sultan Hamidin huzuruna kabul edilmişlerdi.Ragıp Bey bütün günü damat Nuri Paşanın yanında geçirmişti. Öteki damat Mahmut Celâlettin Paşa çok inatçı bir adam olduğu için onun ağzından bir şeyler alıp kapmak mümkün olamıyordu.

Koca (şişko) tıpkı Mithat Paşaya benziyor, onun gibi keçi inadı taşıyordu.

Mithat Paşaya gelince: Bugün onun yanına kimseyi gönderememişlerdi. Bundan maksat ta Paşanın müdafaanamesini iyice hazırlamasına meydan bırakmaktı..

Fakat, ertesi (çarşamba) sabahı, Ragıp Beyin yanında hararetli bir içtima yapıldı. Bu toplanmada ikinci mabeynci Besim Bey de hazır bulunuyordu. Sürüri Efendi ile Cevdet Paşa da...

Bu dört kişi avukat (Şehri) Efendi gelmeden evvel, beş gün sonra açılacak olan mahkemenin tutacağı yolu kararlaştırıyorlardı. Sürüri Efendi öteki maznunlardan evvel Mithat Paşanın sorguya çekilmesini istiyordu. Cevdet Paşa bu teklifi muvafık bulmıyordu.

Paşaya göre, Mithat Paşa en sonra çağırılmalı sıkıştırılmalıydı. Çünkü, böyle yapılırsa kendinden evvel itirafta bulunacak pehlivanların söylediklerine karşı verecek cevap bulamıyacaktı. İşte o zaman da fena halde sıkışacaktı.

Ragıp Bey — Evet, diyordu.. Paşa hazretlerinin buyurdukları işin en kestirmesidir..

Bu aralık, avukat Şehri Efendinin geldiğini, Ragıp Beyi görmek istediğini haber verdiler.

Ragıp Bey — Müsaade buyurunuz efendim. İşte esdikayı bendegânı hazreti şehriyariden (Şehri) Efendi geldiler. Şimdi Mithat Paşayı görecekler ve müdafaa esaslarını öğreneceklerdir. Her halde alınacak neticeye göre Paşanın evvel veya sonra muhakemeye çağırılması hususu münakaşa buyurulsun. Daha etraflıca karar verilmiş olur, dedi.

Ragıp Beyin teklifi fena değildi.

— Evet, evet.. Biz çekilelim de, Şehri Efendi, buyursun dediler yan kapıdan çıktılar. Mithat Paşayı müdafaa edecek avukatla karşılaşmış olmamak için odadan çekildiklerine şüphe yoktu. Şehri Efendi ile yüz yüze gelmemekle, kendilerinin bir şeyden haberleri olmadığını anlatmak istiyorlardı. Odada Ragıp Beyle Besim Bey kalmışlardı. Avukat Şehri Efendiyi buyur ettiler.

Şehri Efendi — Beyefendi hazretleri, kulunuz hazırım. Hemen Paşayı görelim. Ona göre Nuri Paşayı da görmek icap eder belki.. Dedi..

Ragıp Bey çekmesinden büyücek bir zarf çıkardı. Bu zarfın içinde beş yüz liralık Osmanlı bankası kaimesi vardı. Şehri Efendiye uzattı:

— Efendimiz hazretlerinin şimdilik ihsanı şahaneleri... Dedi.

Şehri Efendi karşıdan kırmızı ciğer gören aç (fındıklar) gibi yaltaklanmağa başladı:

— Cenabı vahibülataya hazretleri velinimet efendimizin ömürlerini müzdat buyursun. İşte abdi kemterleri asla lâyık değilken atifeti seniyelerine gark buyuruyorlar. Elbet efendimize cansiparane çalışmağa gayret edilecektir. Diye mırıldanıyordu. Ah, şu para.. Sıcacık, ılık bir başka şeydi işte..

Oradan dış bahçeye gittiler. Çadır köşküne varasıya kadar Mithat Paşanın bütün gün hazırladığı notlardan görüştüler.

Ragıp Bey Mithat Paşanın itihamnamedeki bir çok noktalara itiraza hazırlandığını anlattı. (Şehri) Efendi bankonotları yerleştirmişti ya, nesine lâzımdı? O hızla:

— Aman efendim, onun hazırladıklarının ne kıymeti olabilir? evvel Allah kulunuz bir kaç dakikada onun fikrine girer, düşündüklerini altüst ederim, dedi. Usul usul köşke yaklaştılar..

Şeytanın işi yok, tam bu sırada Mithat Paşa odasında sıkılmış, dışarıya kadar çıkmıştı. Geri dönerken gözü salon pencerelerinden dışarıya akıvermişti. Bir de ne görse idi? Karşıdan üç kişi gülüşe konuşa köşküne doğru geliyorlardı.

Bunlardan biri mabeyinci Ragıp Bey, ikincisi ikinci mabeyinci Besim Bey idi. Öteki üçüncüsü de Mithat Paşanın yeni avukatı (Şehri) Efendi hazretleri idi. Jçü de köşke yaklaşıyorlardı..

Mithat Paşanın şüpheleri büsbütün artmıştı. Bu nasıl şeydi? Kendisine gelen avukatı Padişahın mabeyincilerile birlikte köşke geliyordu. Mithat Paşa da zaten o adamdan şüphe etmişti. Evvelki gün ihtiyatlı davrandığına şimdi memnun oluyordu. Odasına çekilir çekilmez ortadaki kâğıtları yatağının altına sakladı. Geçip yerine oturdu. Avukat Şehri Efendinin gelmesini beklemeğe başladı.

Şehri Efendi mes'elesini Mithat Paşa da merak edip duruyordu: Bu adam Abdülhamidin casusu muydu? Her gece odaya gelip te Paşanın ağzını aramıya savaşan harem ağaları gibi Şehri Efendiyi de kasten mi Mithat Paşaya gönderiyorlardı?

Mithat Paşa bu şüpheler içinde sinirlenirken oda kapısının gıcırdayaraktan açıldığını gördü. İşte, avukat Şehri Efendi gülümseyip sırıtaraktan içeriye giriyordu. Oracıkta Mithat Paşayı etekliyerek özür dilemek istedi:

— Vallahi Paşa efendimiz, affınızı istirham ediyorum. Allah bakidekilere ve efendimize uzun ömürler ihsan buyursun (cenazemiz) vardı efendim. İşte şu sebepten zatı devletinizi ziyarette kusur eyledik.

Her ne ise efendimiz, itihamname ve mazbata tarafı alilerinden de etraflıca tetkik buyurulmuştur tabiî..

Şimdi bendenize inayet buyurunuz. Müdafaa için ithamnamenin hangi noktalarını lehinize buluyorsunuz? dedi. Mithat Paşanın yerinde kim olsa şuphelenmezmiydi? Paşa da iyice sinirlenmişti zaten:

[Mabadi var]

HEM NALI MIHI

Köylü güzeli mi,şehirli gü

Mevzu kıtlığında, bizim lik müsabakası ve Güzelli liçesi hayli işe yarıyor. Bu den olarak - İzmirli arka mız - dan birinin fıkra m de Hizmet gazetesinin havalisinde yapmak isted zellik müsabakasından b ken «Anadoluda öyle bal işlenmemiş, rengin ve olg dilberleri varki bir güzelli si olabilirler» diyor ve güz raliçesinin köylü dilberle dan seçilmesi fikrinde bul

Köylerde, güzel kızlar Bu, pek tabiidir; fakat kıraliçesinin şehirli ve ha nevver, konuşmağı giyini turup kalkmağı yürümeğ bir kız olması lâzımdır. Çü zellik kıraliçemiz, Avrup merikadaki beynelmilel müsabakalarına iştirak ed

Hatta, iştirak etmese b günün güzellik mefhumu miş, incelmiştir. Bir köylü ham bir güzeldir.

«Kenarın dilberi nazik nazenin olmaz» diye bir dır. Onun için bu medeni rının güzelleri, güzellik l leri de talim ve terbiye münevver, güzelliğini gö ği, hatta artırmağı bilir g den olmak lâzım gelir

Teşbih isterseniz, köylü hudayi nabit yabani bir gü ta, traş edilmemiş bir pırl Şehirli güzeli ise aşılanm mamla bakılmış bir gülist nı, tıraş edilmiş, işlenmiş lantadır...

Hangisinin daha güzel müraccah olduğunu düş bile lüzum yok!

***

Venizelos yahudi değ

İngiliz muharriresi Mis Farbos» M. Venizelosun olduğunu idia ediyormuş. kalırsa Venizelos yahudi Çünkü hiç bir musevî, Gir nan reculünün yaptığı gib tahtaya basmaz ve iflâsla lenen işlere burnunu sokm nadoluyu istilâ etmek gibi

Yalova kaplıcala

[Birinci sahifeden mabait]

Heyet Darülfunun emi Neşet Ömer Beyin Ankara detinden sonra raporunu edecektir. Heyet azası Yal ki tetkikatları hakkında malûmatı vermişlerdir.

— Yalova sullarında t iki noktai nazardan yapı Biri Şimi-fizik, diğeri de noktai nazarıdır. Şimi-fizik tai nazarından sularda rad tivite aranmış ve bulnmam

Kimyevî tahlile gelince r da yapılması lâzım gelen t ikmal edilmiştir. Tahlilât olması için mahallinden su neleri alınmıştır. Bu sular kültesi kimya enstitüsünde edilecektir. Lüzum görüldü dirde heyetin tekrar Yalov tmesi muhtemeldir.

Sadullah Bey tekrar Yal gitti

Evvelki gün Yalovadan mize gelmiş olan Seyrisefai mî müdürü Sadullah B. d bah idarenin gündelik po pan 8,30 vapuru ile Yalova miştir.

Sadullah B. Yalovanın ir ıslahı hakkında Gazi Hz. nd ni bazı talimat almıştır.

Venizelos Yahudi

Hahambaşı "benim h rim yok„ diye cev vermektedir

Dünkü nüshamızda bir İngili tesinin M. Venizelosun aslan olduğunu haber verdiğini yaz Keyfiyeti Hahambaşından sord Becerano Ef. bir muharririmi aline cevaben şunu söylemiştir:

— ösyö Venizelosun Musevi ğunu ben de bugün işittim. Sizi tede okudum.

— Acaba hiç bir yerde kaydı y

— Ben aramadım bilmiyorum

— Yahudi olduğunu iddia kabul edilmez mi?

— Ben yataktayım bilmiyoru şey söyliyemem efendim. Zanne rum efendim.

HİKÂYELER

81 Numaralı koltuk

İtalyan hikâyesi

Fibrini «Milano» da bü-
mağazanın ayak kabı şu-
satış memuruydu. Yaşı
çtiği halde evlenmemişti.
zevki o tiyatro senin, bu
benim, dolaşmaktı. Fakat
a gitmeğe züğürtlüğü ma-
Onun için bazılarının ga-
e tenkidine göz gezdir-
tifa eder, bir kısmının da
ındeki afişlerine ağzının
arak bakar geçerdi.
bah mağazaya geç kalmış
cele koşuyordu. Kaldırı-
köşesinde kapağı yapıştı-
ş beyaz bir zarf gözüne
Bunu ya kadın çantasın-
müş bir aşk mektubudur,
a bir mağaza uşağının e-
kaymış faturadır, diye
eğilip aldı.
ıki açınca, bir de ne gör-
ıdeki kartta şu satırlar ya-

i tiyatro müdürü Sinyor Sinyor.... yı mevsim baş-ıda ilk verilecek oyununun pazartesi günü saat 21 de ak umumî provasına da-sbi şeref eyler. Koltuk 81»
r Fibrini gökte aradığını
ulmuşlara döndü. Kaç gün-
piyesin ilânını gazetelerde
n:
h, bir yerden nasıl beş on
darik etsem de şu oyuna

üzülüyordu.
rsatı acaba hangi meleğin
azırlamıştı. Hem ne âlâ da-
kartında isim yeri de boş
mıştı. Tam bir hafta bütün
larına böyle bir saadeti he-
rak etmek mazhariyetine
adıkları için kalben acıdı

***

lün on altıncı pazartesi gü-
t sekizde Sinyor Fibrini e-
çıktı. Yabanlık lâcivert
ini giymiş, mükemmel sakız
tıraş olmuştu.
gösterip tiyatrodan içeri
en sonra bir müddet kenar-
aştı. 81 numaralı koltuğun
göz ayariyle tayin etti. Bel-
sahibi gelir de kendisini ye-
kaldırır, diye rejisörün so-
«tak.. Tak!» vuruluncaya
bekledi. Ancak ondan son-
tuğa kurulup geniş bir ne-
ı ve sağına soluna göz gez-
İlk kat localarda bütün ki-
alk ve gazetelerde resmini
göre tanıdığı Milano valisi

Birinci perde alkışlar arasında kapandı. Bilhassa baş kadın artist Nini Paraletti büyük muvaffakiyet göstermişti.

İkinci perde de zavallı Nini fazla heyecandan mı, yoksa kendisinde öteden beri mevcut gizli bir hastalıktan dolayı mı, ansızın bayılmaz mı. Halk birbirine girdi. Herkes:

— Doktor, doktor nerde?

Feryadile çırpınıyorlardı. O sırada meçhul bir el Sinyor Fibriniyi kolundan yakalayıp:

— Ne duruyorsunuz doktor Bey Nininin imdadına koşsanıza!

Diye sahneye doğru çekip götürmez mi?

Biçare ayak kabı satıcısı neye uğradığını pek güç anlamıştı.

Fibrini gelince direktör Nininin tuvalet odasındaki bütün meraklıları dışarı çıkarttı. Yalnız Vali, kendisi, direktör, bir de şezlongta uzanıp yatmış hasta baş başa kalmışlardı.

Vali:

— Haydi doktor Bey, diyordu, ilk müdavatı yapsanıza!. Biraz lavdanüm, birazkordiyal mı vereceksiniz, ne yapacaksınız, haydi çabuk..

Fibrini ecza dolabının önünde bir şişeyi bırakıp ötekini alıyor:

Ondan da verelim, ötekinden de!

Diye tekrar edip duruyordu.

Nihayet Nini bir parça firiksiyen bir parça da bu içtiği şeylerin tesiriyle kendine geldi. Gözlerini minnettarane Fibriniye dikerek:

— Teşekkür ederim, doktor Bey, dedi, tekrar sahneye çıkıp oyunu bitirmem istikbalim için muhakkak lâzımdı. Bu kuvveti bana ancak siz verdiniz!

Valiyle direktörün de memnuniyetten ağızları kulaklarına varıyordu.

Fibrini tek kelime söylemeden gitti tekrar yerine oturdu. Oyunu sonuna kadar düşünceli düşünceli seyretti.

***

Ertesi haftaki gazeteler 16 eylûl akşamı Millî tiyatrodaki nöbetçi belediye doktoruna büyük bir artistin hayatını kurtarıp millî san'ata hizmet ettiği için valinin inhasiyle İtalyanın en yüksek nişanının birinci rütbesi verildiğini yazıyorlardı.

Mütercimi
Ahmet Hidayet

Mübadele ve iskân

Ayrı mübadillere tevziat

mübadiller cemiyeti idare heyeti toplanarak tevziatın arazi sahibi mübadillere de teşmili hakkında gö- tir.

Müteferrik

Niyazi İsmet Bey

terdamda toplanan göz kongresine eden doktor Niyazi İsmet Bey dün ize avdet etmiştir.

Raşit Rıza Bey

müddettenberi sahnede kendisini amadığımız kıymetli san'atkâr Ra- Bey Beyoğlundaki Bizim lokanta- nra şimdi Galatasaray karşısında anayı tutmuştur. Raşit Rıza Bey ananın dahilini kendi zevki seli- göre san'atkârane bir şekilde tan- tirmektedir. Parizyana ay başından n İstanbulun bütün kibar ailelerinin bir içtimagâhı olacaktır. Salonda bulunacak, asrî karagöz oynatıla- diğer bir çok eğlenceler tertip edi- r.
netli san'atkâra muvaffakiyet te- ederiz.

Çinli edibin konferansı

ocağından: Şarkta tetkikatta bu- k üzere şehrimizi ziyaret eden Çin ından ve Sorbon Darülfünunu pro- rinden M. Şeng eylûlün 27 inci cu- nü saat üç te Çin kadınları ve Çin ı hakkkında Ocakta bir konferans ktir. Bu konferansa herkes gelebilir.

Düzcede idarî teftişat

iliye Vekâletinden verilen emir üze- Mülkiye Müfettişlerinden Sabri Bey mesailin teftişi için Düzceye gitmiştir.

Posta telgraf U. Müdürü

ta ve telgraf müdiri umumisi Fahri tiş için Edirneye gitmiştir. Fahri B. edeki teftişini ikmal ederek şehri- avdet etmiştir.

İhtida edenler

senedenberi duran ihtida muamelâ- tekrar kabulü üzerine ihtida eden- miktarı 400 e baliğ olmuştur. rın ekserisi Ermeni diğelreri de Ya- ir. Bu meyanda evvelce eczacı iken re dükkânı seddedilerek Ankaraya eczahane açmak istiyen Ermenilere

Spor

Atletizim müsabakaları

İstanbul Mıntakası atletzm heyetinden: 27 eylûl 929 cuma günü başlıyacak olan mıntaka resmî atletizm müsabakalarının, mıntaka resmî deniz birincilik müsabakalarının ayni güne tehiri münasebetile 4, 6 ve 11 teşrinievvel cuma, pazar ve cuma günlerine tehir edilmiştir.

Müsabaka saatleri aşağıda yazılıdır.

4 teşrinievvel 929 cuma Kadıköyünde

Saat 15 de 800 metre seçme, 15,10 da uzun atlama final, 15,30 da 200 metre seçme, 15,45 de 1,500 metre final, 16 da 100 metre seçme, 16,15 de disik atma final, 16,25 de 10,000 metre final, 17,10 da 4X100 metre seçme.

6 teşrinievvel 929 pazar Taksim Stadyomunda

Saat 16 da 100 metre seçme, 16,15 de yüksek atlama final, 16,20 de 400 metre final, 16,35 de 5,000 metre final, 17 de 4X400 metre seçme.

11teşrinievvel 929 cuma Kadıköyünde

saat 14 te Resmi geçit, 15 de 1000 metre final, 15,15 de gülle atma final, 15,30 da üç adım atlama final, 15,45 de 800 metre final, 15,55 de 200 metre final, 16,5 de cirit atma final, 16,15 de sırıkla atlama final, 16,30 da 3,000 metre final, 16,45 de 4X100 metre final, 17 de 4X400 metre final.

İnhisarlarda

Zekâi B. İzmirden geldi

Üzümcülük ve bağcılık hakkında İzmir ve havalisinde tetkikatta bulunan Müskirat U. M. Zekâi B. dün şehrimize avdet etmiştir.

Yapılan tetkikata göre bu sene İzmir ve havalisinde üzüm ve incir mahsulü şayanı memnuniyet birderecededir. Fiatlar da çok müsaitir.

Emanet memurlarına tevkifatsız maaş

Şehremaneti memurlarına, bu aydan itibaren tevkifatsız maaş verilecektir. Cemiyeti Belediye, yarın bu tevkifatın yekûnu olan 40,000 liranın Emanetçe tesviyesi teklifini müzakere edecektir.

Araziyi büyüten muhacır

Kendisine Adapazarında verilen ülviye ormanının tapusunu tahrif ederek 150 dönümden 1500 dönüme çıkaran bir muhacir

VUKUAT

Otomobil

Bir baba çocuğunu çiğneyen şoförü rovelverle öldürüyordu

Mamafi şoför halk tarafından adam akıllı pataklanmıştır

Dün öğle üzeri Koska caddesinde feci bir hadise olmuş ve şoför Nurettinin idaresindeki 2053 numaralı otomobil cadde üstünde son sür'atile giderken sekiz, dokuz yaşlarında Saliha isminde bir çocuğa çarpmıştır.

Zavallı Saliha son sür'atle gelen otomobilin önünden kaçamamış ve tekerlekler altında kalmıştır.

Otomobil bundan sonra halk tarafından tevkif edilmiş ve kaçmak istiyen şoför küç belâ yakalanmıştır. Hadiseden fevkalâde müteessir olan halk derhal şoförün üzerine atılmış ve eline geçen sopa ve bastonlarla adamı iyice pataklamışlardır.

Çocuğu yerde kanlar içinde gören Salihanın babası derhal rovelverini çekmiş:

— Bir ikinizi böyle tepelemeli ki ondan sonra aklınız başınıza gelsin!

Diye şoförün üzerine yürümüştür. Fakat etraftan yetişen polis memurları silâh sesinin işitilmesine mani olmuşlar, hıçkıra hıçkıra ağlıyan babanın elinden silâhı almışlardır.

Kanlar içinde bitap düşen zavallı Saliha Haseki Nisa hastanesine kaldırılmıştır.

Cerh vak'aları

Bir polisimizi yaralayan

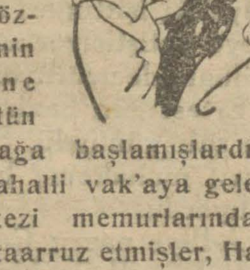

Kasımpaşalı Haydar ile Zeki yanlarına iki arkadaş da alarak Feridiyede Gözlüklü Huriyenin umumhanesine giderek bütün camları kırmağa başlamışlardır. Bu esnada mahalli vak'aya gelen Taksim merkezi memurlarından Nuri efendiye taarruz etmişler, Haydar bir el silâh atmış ve Nuri efendiyi bacağından yaralamıştır. Mütecavizlerin hepsi yakalanmışlardır.

Sabıkalının ayağına basınca

Karagümrükte oturan sabıkalı güzel Hasan dün gece sarhoş olarak Balatta dolaşırken Mişon isminde bir yahudi kazaen Hasanın ayağına basmıştır.

Canı acıyan sarhoş hemen bıcağını çekerek Mişonu sol böğründen yaralıyarak kaçmıştır.

Mecruh Balat hastanesine kaldırılmış. carih aranmaktadır.

Otomobil kazaları

Kadıköyünde bir otomobil kazası

Şoför İsmailin idaresindeki 1559 numaralı otomobil Kadıköyünde Yeldeğirmeninde Ahmet isminde birine çarparak yaralamıştır.

Yangınlar

Yeşil köy yangınının mahiyeti

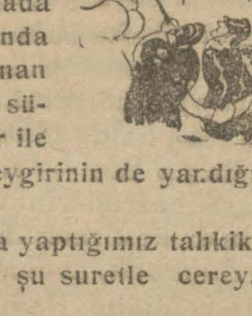

Cuma akşamı Yeşil köyde çıkan bir yangında bir ev ve bir ahır yandıktan maada yangın esnasında ahırda bulunan ihtiyar araba sürücüsü Kirkor ile bir araba beygirinin de yandığını yazmıştık.

Bu hususta yaptığımız tahkikata göre hadise şu suretle cereyan etmiştir.

Yeşilköyde Dibak sokağında yangın çıkan ev ve ahır mahalli ile Yeşilköy itfaiye mevkiinin arasındaki mesafe ancak (100) metre kadar olduğu ve itfaiye vaktinde yetiştiği halde hortumların kâmilen delik ve çürük olması yüzünden verilen su ateşin itfası hususunda tesirsiz kalmış ve ahır ile ev tamamen yanmıştır.

Yangın esnasında Bakırköy itfaiyesine de haber verilmiş ise de itfaiye ancak yangının sönmek üzere olduğu bir sırada yetismiş ve yangının itfasında kısmen amil olabilmiştir.

Yanan ev ile ahır bir bahçe içinde bulunduğu ve ittisalinde başka yanacak bir şey olmadığı cihetle kendi kendine sönmüştür.

Yangın muttasıl binaların bulunduğu bir mahalden çıkmış olsa idi Yeşilköy itfaiyesinin bozuk ve çürük hortumları yüzünden tevessü etmesi ve bir felâkete sebebiyet vermesi de çok muhtemel idi.

Cumhuriyet Halk sütunu

[Her karilmizin vazih imzalı şikayet ve müracaatı bu sütunda mutlâka mevzuu bahs olur. Ancak mektuplar geldiği tarihe nazaran sıraya tabi tutulur. Mektupların mutlâka kısa olması ve kâğıdın yalnız bir tarafına yazılması lâzımdır.]

Lağım delikleri

Karilerimizden bir zat geçenki yağmurda Pangaltıda sokak lâğamlarının tıkanmış olması üzerine suların etrafı kapladığını yazarak tanzifat memurlarının cadde ve sokaklardaki bu gibi delikleri de temiz tutmaları lâzım geldiğine dair neza feti fenniye müdürünün nazarı dikkatini celbederiz.

Tavşanlı hattında kâtip Hayati Beye

Gazetemize karşı gösterdiğiniz alâkaya teşekkür ederiz. Hiç bir taahhüdü tazammün etmemek şartile vadinizi ifa edebilirsiniz.

Haklı bir şikâyet

Geçen sene Millet mekteplerindeki hizhizmetimizden dolayı ikişer aylığımız tedahülde kaldı. müracaatımıza rağmen Kırklareli idarei hususiyesi bu parayı hâlâ vermiyor. Bari verseler de biz de herkes gibi odun ve kömürümüzü vaktile alsak.

A. Hikmet

M. M. Vekâletinin nazarı dikkatine

Harbi umumide Mısır ordusundan kaçarak Türk ordusuna iltica ettim. Oğullarım harekâtı milliyeye iştirak ettiler. Büyüğü Yunanlılara esir oldu. Ne olduğunu bilmiyoruz. Hükûmetimizce tahsis edilmiş olan maaşın müterakimlerini almak için Konya askerlik şubesine müracaat ettim. İstidamın merbutatı 40 a baliğ oldu. Ben Türkiye ve Türkler uğrunda Mısırı terkettiğim için mükâfat istemiyorum. Çok ihtiyar olduğum için bu ekmek parasının benden esirgenmemesini rica ve istirham ediyorum.

Konyada Gazi Alemşah ta Ayasofya sokağında 776 numarada mütekait yüzbaşı

Mısırlı M. Sait

Hafız Nail Ef. yi arıyorum

Brana muhacirlerinden kardeşim Hafız Nail Efendinin Mihaliçten İstanbula geldiğini işittim. Kendisini 15 senedenberi görmedim. Nerede bulunduğunu bilenlerin adresime malûmat vermelerini rica ederim.

Çorluda Muhittin mahallesinde 19 numarada yüzbaşı Rüstem Efendi ailesi

Adviye

Polise teşekkür

Geçen gün kurnaz bir yankesici Bebek tramvayından saatimi çarptı. Arkasından koştum ve Beşiktaşta Akaretler caddesinde ki polise haber verdim. Yankesiciyi derhal yakaladılar ve saatimi bana verdiler. Vazifeşinas polis memurlarına teşekkür ederim.

Mütekait Mes'ut

Liman şirketinin Marta romorköründe Yunus Ef. ye

Mektubunuz nazarı dikkate alınmıştır. Yazacağız.

İş istiyor

30 yaşında çalışkan bir gencim 3 senedir ticaret işlerile meşgulüm. Ticarî müessezelerde istenilen her işi yaparım.

Yeni postahane civarında Alilzade hanında 4 numarada İshak Efendi vasıtasile

Haydar

Zonguldak Rüsumat idaresinden şikâyet

Ben küçük yaşımdanberi yaş meyva üzerine ticaret yaparım. Bu defa İstanbul dan bin adet kavun ve karpuz aldım. Her iskelede satabilmek için Zonguldaktan Rizeye kadar muamelesini yaptırdım. Sekiz yüz tanesini Zonguldakta toptan sattım, iki yüzünü de İnebolunun Evrenye iskelesine getirdim. Zonguldakta saat yirmi dörtte tabiî gümrük tatil olduğu için kimse yoktu. Bana mahalli mevrudesinden depozito suretile malını alırsın, cevabı verildi. Halbuki iki yüz kavuna iki yüz lira depozito verdiğim halde kabul edilmedi. Malım bir daracık mahalle tembir edildi, şimdi çürümektedir. Bu suretle başkasından tedarik etmiş olduğum sermayem de mahvolmaktadır. Küçük yaşımdanberi Rüsumat dairelerinin kırtasiyeciliğinden bıktım usandım. Resme tabi olmıyan çürük meyvalar beyannameye tabi olmasa da bir muhafaza puslasile sevkedilse bize de fazla değil zerre kadar sühulet gösterilse ne olur?

Karilerinizden

İnebolu Evrenyede Hatip Veli oğlu Hüseyin Fevzi

Bir hak izaa ediliyor

Calibi dikkat olan şu varakayi aynen dercediyoruz:

Millî İktisat Bankası ve yahut şirketi hali tasfiyededir. İstanbul icra dairesinin 2929-1585 numaralı ilânı üzerine müzayedeye iştirak etmek istedim. Halbuki müzayede muayyen olan saatten evvel yapılmış. Çok usulsüz olan bu muamele müzayedeyi zararla neticelendirmiştir. Benim talip olduğum eşyanın bedeli hakikisi ile satış fiatı arasında binlerce lira fark vardır. Gayri kanunî surette yapılan bu muamele hakkında Maliye ve Adliye Vekâletlerinin nazarı dikkatlerini celbederim.

Galata Manukyan hanı No. 3

Mehmet Daniş

Maaş tahsisi niye gecikiyor?

Şehit birinci mülâzim Fethi Efendinin ailesine bir derece mafevk rütbe üzerinden maaş tahsisi için arzuhal verdik. Cihangir askerlik şubesinin 4013 numaralı tahriratı ile 21 teşrinievvel 928 de Ankaraya gönderildi. Bu bapta tekiden bir tezkere daha yazıldığı halde cevap alınamadı. Müdafaai Milliye Vekâletinin nazari dikkat ve merhametini celbederim.

Cihangir kumrulu sokakta 5 numarada : Naime

Serbest sütun

Karilerimizin fikirleri

Köy postaları

Muhterem gazetenzin 10-9-929 tarihli nüshasında köy postaları namı altında ki başmakalenizi okudum. Köyler posta tevziatını temin için Motosikletlerden istifade edilmesi tavsiye buyuruluyor. Bu husustaki düşüncemi arzederim: Köy postalarını idare için köy korucularından istifade mümkündür, Postanede her köy namına bir kutu konulur ve köyün korucusu haftada bir iki defa gelip mektupları alır ve verir. Bu iş parasız ve bütçeye bir tesir yapmadan temin edilebilir. Tevziatın postanın müvezzileri vasıtasile temin edilmesi lâzım geldiği takdirde paramızın harice gitmesine meydan kalmamak için motosiklet ve benzinin Türkiyede imal ve istihsaline kadar müvezzilerin atla dolaşmalarını daha muvafık görüyorum. Bilhassa arzı hürmet eylerim efendim.

***

İktisadî mehafilde

Şehrimizde bulunan millî ve ecnebi Bankalar mümessilleri dün Borsada toplanarak yeni Borsa kanunu ile kambiyo işleri hakkında geç vakte kadar müzakeratta bulunmuşlardır. Banka mümessilleri bugün de toplanacaklardır.

Fındıkçılık hakkında bir rapor

Bu seneki fındık mahsulümüz hakkında Ticaret Odassı tarafından İktisat Vekâletine arzedilmek üzere mufassal bir rapor hazırlanmaktadır.

Fındıkçılığın inkişafı için ittihazı lâzım gelen tedabir hakkında da bu raporda izahat verilmiştir.

Ticaret odası idare heyeti

Ticaret Odası idare heyeti bugün saat 10 da toplanarak muhtelif bazı mesail hakkında müzakeratta bulunacaktır. Bu içtimada Odanın münhal bulunan raportörlük intihabi da yapılacaktır.

Müteferrik

Zafranboluda cinayet yapan bir katil İstanbulda yakalandı

Evelki akşam Beşiktaş polis merkezi memurları bir katili yakalamışlardır.

Bartınlı İsmail isminde olan bu adam Zafranboluda rençper Alinin karısı Nazireyi öldürmekle müttehimdir. Katil bu kadını sevmiş, fakat kadın âşıkının arzularına mutavaat etmemiş bundan müteessir olan İsmail de kadını öldürüp İstanbula kaçmıştır.

Evvelki akşam geç vakit hemşerileri İsmailin Fındıklıda dolaştığını görmüşler, Beşiktaş merkezine haber vererek katili yakalatmışlardır.

Tegayyüp eden bir genç evine avdet etti

Erenköyünde Halil Rifat Paşanın torunu Nihat Beyin 5 gündenberi tegayyüp ettiği yazılmıştı. Aldığımız malûmata nazaran Nihat B. dün evine avdet etmiştir.

Şehzadebaşı Millet tyatrosunda
Komik şehir Naşit Bey ve heyeti temsiliyesi tarafından birinci defa (İftira) komedi 4 perde kantolar duottular danslar

Bu akşam
Beşiktaş Millî Park sinemasında
...Komik Şevki B. temsilleri birinci defa (Aşk çılgınlıkları) komedi 4 perde Matmazel Toto tarafından dans kanto düeto.

TEŞEKKÜR

Valdemizin ufulü ebedisiyle cenaze merasimine iştirak buyuran ve teessüratımıza tahriren beyanı taziyet eyleyen zevatı muhteremeye ayrı ayrı arzı teşekkür ederiz.

İstanbul Kadıköy Hilâl sinemaları sahipleri müteveffiyenin mahtumları

Şükrü - Kâmil

HACI YAKUP ZADE VE ŞERİKİ VAPUR acentalığından:
KARADENİZ Lüks ve sür'at POSTASI
GERZE vapuru 24 Eylûl SALI
akşamı saat altıda Sirkeci rıhtımından hareketle (Zonguldak, İnebolu, Gerze, Samsun, Ordu, Gireson, Gürele, Vakfıkebir, Trabzon, Rize Mapavri, Atine) iskelelerine azimet ve avdet edecektir.
Tafsilât için Sirkecide Yalı Köşkü caddesinde Küçük Kır Zade hanındaki acentasına müracaatları. tel. İst. 3118

Dr. Osman Şerafettin
Emrazı sariye mutahassısı
"Tifo Firengî Malarya Verem Kanlı basur" gibi Sari hastalıkların tedavisi ve bu hastalıkların laburatuvar ve rontken muayenatı icra edilir. cumadan mada hergün bir buçuktan cığal oğlu nuruosmaniye caddesi 19 telefon istanbul 893

Borsa

Kambiyo ve Nukut	Açıldı		Kapandı	
Nukut				
İsterlin İngiliz	1006	50	1009	—
Dolâr Amerika	206	25	207	—
20 Frank Fransız	162	50	162	50
20 Liret İtalya	216	—	216	—
20 Frank Belçika	114	50	114	50
20 Drahmi Yunan	53	75	53	75
20 Frank İsviçre	796	—	798	—
20 Leva Bulgar	29	50	29	60
1 Florin Felemenk	81	75	81	75
20 Koron Çekoslovak	122	75	122	75
1 Şilin Avusturya	29	50	29	50
1 Rayhşmark Almanya	49	35	49	75
1 Zeloti Lehistan	22	25	22	25
20 Ley Romanya	24	50	24	50
20 Dinar Yogoİslâvya	72	25	72	25
1 Çervoneç Sovyet				
Kambiyo				
Londra 1 İsterlin Kuruş	1005	60	1009	—
Nüy. bir Türk lirası dolar	0,48	21,37	0,48	06,25
Paris bir Türk lirası Frank	12	12,30	12	27
Milano bir Türk „ Liret	9	21	9	18
Brüksel „ „ „ Belga	3	46,50	3	45,25
Cinevre „ „ „ Frank	2	50	2	49
Sofya „ „ „ Leva	66	62,50	66	37,50
Amsterdam „ „ „ Florin	1	20	1	19,75
Madrit „ „ „ Pezeta	3	24,75	3	23,75
Berlin „ „ „ Mark	2	02,50	2	03,75
Varşova „ Zeloti	4	29,50	4	28
Bükreş 20 Ley Kuruş	24	75	24	75
Rusya 1. Çervoneç Kuruş	1061	—	1060	—

Eşham ve Tahvilât	Açıldı		Kapandı	
Tahvilât				
Dahili istikraz % 7	—	—	—	—
Düyunu muvahhide % 4	197	75	198	50
Ru. demir yollar ikramiyeli	—	—	—	—
A. „ A tertibi % 4 buçuk	—	—	—	—
A. „ D „ „ 4 „	—	—	—	—
A. „ F „ „	—	—	—	—
Galata - Beyoğlu Tünel	—	—	—	—
Hisse Senedatı				
İş Bankası	—	—	—	—
İstanbul Tramvay şirketi	—	—	—	—
Anadolu demir yolu „	—	—	—	—
Osmanlı Bankası	—	—	—	—

Ticaret ve Zahire Borsası

Dünkü Zahire Vasatileri

Cinsi	Azami ku	Azami Pa	Asgari ku	Asgari Pa
Buğday				
Yumuşak	17	—	14	30
Kızılca	—	—	—	—
Sünter	—	—	—	—
Sert	16	15	15	—
Rozafe Bulgar	—	—	—	—
Zahireler				
Çavdar	13	—	13	—
Arpa	11	—	11	—
Mısır	10	30	10	20
Un				
Ekstra Ekstra	—		—	
Ekstra	1280		1260	
Birinci Yumuşak	1350		1270	
Birinci Sert	1200		1170	
İkinci „	—		—	
Üçüncü „	—		—	
Afyon Hacı köy	4090		4000	
Tiftik Ankara kapalı	176		176	
Yapağı Konya	98		98	
Fındık içi	163		163	

Yarınki çarşamba akşamından itibaren
MELEK SİNEMASINDA
gösterilecek olan
YAŞAYAN ÖLÜ
Muazzam filmi
POLA NEGRİ, OLGA BAKLANOVA, TULLİO KARMİNATI. POL LUKAN gibi parlak yıldızlar temsil etmektedir.

Önümüzdeki perşembe akşamı
MAJİK SİNEMASINDA
Mevsimin ikinci proğramı olarak NORMAN KERİ ve MARİON NİKSON un sureti fevkalâdede temsil ettikleri
KIRIK KALPLER
pek mükemmel filmini irae edecektir.

Limanda

Bugün gelecek vapurlar

Vapurun ismi	Bandırası	Geleceği liman
Kostantinopoli	İta.	Cenovadan
Piyorloti	Fr.	Marsilyadan
Bulgarya	Bul.	Midilliden
Küermar	İng.	Anversten
Dalant	İsv.	Liverpoldan
Bantria	İng.	„
P. Marya	Rom.	Köstenceden
Albanya	İta.	„

Bugün gidecek vapurlar

Vapurun ismi	Bandırası	Gideceği liman
Romanya	Rom.	İskenderiyeye
Yalta	Alm.	Hamburga
Dalant	İsv.	„
Kaldea	İta.	Samsuna
Recel Karol	Rom.	Köstenceye
Meydof andros	İng.	„

KIZIL KADIN KİMDİR???
bunu size yarın akşam
ELHAMRA da
gösterilecek olan Bolşevik Rusyasını musavver çok müessir bir dramda
LİA DÖ PUTİ söyliyecektir.

Kırşehir vilâyetinden:

[Te]pesi delik memlehası tuz inhisarı memuriyeti tarafından kapalı zarf [usulile] mevkii münakasaya konulan bir milyon yüz bin kilo tuzun ihracı [...]cat ameliyatında mağara derununde teraküm edecek olan tuzlu seların [har]isalesi ve memlehanın tatlı suya olan ihtiyacının temini için mü[nakasa] şartnamesidir:

[Bİ]RİNCİ MADDE: Tepesi delik memlehası tuz inhisarı memuriyetinin [...] senei maliyesi bakiyei tertibatına mahsuben bir milyon yüz bin [kilo t]uzun mağaradan ihracile ambarlara idharı.

[İK]İNCİ MADDE: Mağara derununde tuzlu su teraküm edecek olursa [harice] çıkarılması 4 - memlehai mezkûrede tuz umuru ihraciyesinde müstahtem [o]le memurin ve ketebe, hademe ve amelegânı daime ve muvakkate [ve] müşterilerinin tatlı suya olan ihtiyacının temini hususları kapalı [zarf u]sulile ve şeraiti atiye dairesinde mevkii münakasaya çıkarılmış ol[up] teklif edilen bentlerden hangisi haddi lâyık görülürse 18-9-929 [...]e müsadif çarşamba günü saat 18,5 da ihale edilecektir. Şukadar ki [ihalei] kat'iye Konya Tuz inhisarı Başmüdiriyetinin emrine talikan icra [olunac]aktır. 2 - Münakasa şartnamesini kabul eden her talip münakasaya [iştirak] edebilmek için bedeli muhammenin % 7,5 nisbetinde teminatı mu[vakkat]e ve üzerine ihale kılınan talipte işbu şartnamede muayyen olan [müddet] zarfında ita edilmek şartile bedeli ihalenin % 15 nisbetinde teminatı [...] olarak nakıt veya nakit yerine hükûmetçe muteber ve mukayyet [k]efalet veya kıymeti muhammenesi üzerinden istikrazı dahilî tahvili veya [...] fiatından % 10 noksanile diğer millî esham ve tahvilât itasına mec[burdur]. Emvali gayri menkulenin deyin mukabilinde teminat iraesi hak[kında] ahkâmı kanuniyeye tevfikan birinci derecede olmak şartile irae [...]k emvali gayrı menkulenin ancak teminatı kat'iye olarak kabulü [...]

[T]eminatı muvakkate ve kat'iye olarak banka mektubu ita edecek talipler [...]ustaki mektup nümunelerini münakasa ve ihale komisyonundan ala[bi]lır.)

[...] Teklifatın sureti icrası talip teklifnamesi üzerinde ismi muharrer [zar]f derunune vaz ve takdim edecek ve işbu mühürlenmiş zarf teminatı [...]kateye ait makbuz ilmihaberi veya banka kefaletnamesi ve ticaret [...]a da mukayyet olduğuna dair vesikai resmiye ile beraber diğer [...]ü bir zarf derunune vazeyleyecek ve işbu zarf üzerine yalnız hangi [...] olduğunu yazacaktır. Her talip bu vechile ihzar edeceği mühürlenmiş [zarfı m]ünakasanın yevm ve saati icrasından mukaddem müteselsil numaralı [...]buz mukabilinde münakasa heyetiriyasetine tevdi edecektir. Muayyen saa[tte ka]pali ile münakasa heyetince kaç teklifname alındığını mübeyyin zabıt va[raka]sı tanzim edildikten sonra hiç bir teklif kabul olunamaz dış zarfın [...]nda münakasaya dahil olabilmek için aranılan şeraiti ifa etmediği [...]k eden talibin gerek teminatı muvakkatesi ve gerek küşat edilmeyen [...] kendisine iade edilir. Zarfların hitamı tetkikinde müteahhit talipler [...]dan aynı fiat teklif edildiği ve bu fiat diğer tekliflere nazaran daha nafi [oldu]ğu takdirde aynı celsede yalnız mezkûr taliplere münhasır olmak üze[re şifa]hi aralarında münakasai aleniye icra olunacak ve bu suretle takrrür [ed]en müsait fiatı veren talibe bedeli haddi lâyık görüldüğü takdirde [ihale o]lilecektir.

[Tek]lifnamenin tarzı imlâsı (A) teklifnamelere şartname haricinde hiç bir [...]n ve kayıt ve şart dercedilmiyecektir. (B) verilecek fiat hâk ve silinti[siz] olarak terkim ve yazı ile yazılacaktır.

TEKLIFNAME NÜMUNESI

[Te]pesi delik memlehası memuriyetince kapalı zarf usulile mevkii mü[nakasay]a konulan bir milyon yüz bin kilo tuzun ihracına ve mağarada tuzlu su [...] bu tuzlu suyun harice çıkarılmasına ve memlehanın ihtiyacı olan [...]ların nakline mahsus teklif varakasıdır.

[Tuz]unın nevi ve cinsi:

[Teklif] olunan pey miktarı:

[Şar]tname münderecatını kabul eylediği:

[Ta]libin ikametgâhı kanunisi:

[Ta]libin ismi:

Talibin imzası

[...] İhalenin mucibe iktiran için tebliği keyfiyei hususunun zarf[ı y]evmi küşadından itibaren sekiz gün tehiri caiz ve talibin bu müddet [...]a taahhüdü bakidir. Bu müddet zarfında ihalenin mucibe iktiranı [...]da kendisine tebligat icra kılınmadığı takdirde talibin teklifinden [rücuu] caizdir. Ancak müteahhidin mucibe iktiranı keyfiyeti ihale heyetinden [...]e veya bilvekâle tebellüğa ve esas şartnameye şerh vererek tarih ve [imza] etmeğe mecburiyeti vardır. Hernesuretle olursa olsun tebliğ etmiyen [...]kûl hakkını birriza iskat etmiş addolunacaktır. Gerek teminatı kat'iye [ve] gerek mukavelename imza ve teatisi için muayyen olan müddetlerin [...] fıkrai evveliyede muharrer tebellûğ tarihidir. (Bu müddetin hesabında [...] ve müntehasındaki eyyamı tatiliyei kanuniye dahil değildir.)

[...] Talip ihaleye kadar tekliflerinden nükûl edemez.

[...] İhalenin mucibe iktiranının müteahhitçe tebliği gününün inkıza[sından] itibaren sekiz gün zarfında münakasa uhdesinde tekarrür eden zatî [...] kat'iyesini ita etmediği takdirde teminatı muvakkatesi ve kezalik [...] mucibe iktiranı gününün müteahhitçe tebliği tarihinin hitamından [...] on gün zarfında mukavelenamesini imza ve teati etmediği ve badel[...]le muayyen müddetlerde kısmen veya kâmilen ifayı taahhüt eyleme[diği ta]kdirde teminatı katiyesi protesto keşidesine ve birgûna hüküm istihsa[line ha]cet kalmaksızın müzayede münakasa ve ihale kanununun maddei mah[susası m]ucibince irat kaydedilir. Ve hakkında mezkûr kanunun sekizinci mad[desi hü]kmü tatbik olunur. Mukavelenamenin Noterce tescil ve tasdik muame[lesi t]akip ve itası muktazi masraf müteahhide aittir.

[...] İhraç edilecek bir milyon yüz bin kilo tuz ile memlehanın ihtiyacatı [...]li muktazi tatlı sulerın evsafı mümeyyizesi ve mağara derununde ne[...]ek olan tuzlu suların harice çıkarılması keyfiyetleri berveçhi atidir:

[...]r büsbütün siyah ve killi ve topraklı dahi olmıyacaktır. Kuraklıktan [...]r olup hükûmetçe verilen defter mucibince ora saha ahalisinin ve [...]un vaziyeti fenniye ve tuz ocakları kat'iyyen ve katibeten tahrip, [...] itare edilmemek. Tuz ustası Memiş çavuşun nezareti mütemadiyesi [...] idarenin lüzum göreceği mıktarda amele ve lâğamcı burgucu gibi [mütehas]sıslarının kemafissabık istihdam ve mağara derununde taş topraklar [...]temizlenip tuz müşterilerinin rağbet göstereceği bir hale getirildikten [...]raç ve ambarlara itharı: 2. Şurbe salih suların hergün üç ve indel[...]dört defa dörder teneke ile bir mekâre seferi yapılması ve bu nakle[...]uyun idarenin alt tarafında 5 - 6 dakika mesafesinde bulunan hüyü[...]undaki kuyudan memlehaya nakil veya ihzar olunacaktır. Şayet [...]kuyunun suyu kâfi gelmez ve tükenecek olursa bu suya muadil tatlı [...]akledilecektir. 3. Bu ameliyat uğrunda mağara derununde tuzlu [...]set edecek olursa mağaranın sudan istilâsının vikayesi için derhal [...]raç olunacaktır.

[...] Müteahhitçe mukavelenin tarihi imzasından itibaren senei maliye [...]olan 31. mayıs. 930 akşamına kadar olan müddet zarfında bakıyei [...]a mahsuben ihracı mukarrer olan daha bir milyon yüz bin kilo [...]memlehanın sarfiyatı şehriyesi ve mevcut ambarların derecei istiabı [...]bilhesap mebdei ihaleden müntehasına kadar takip ve tevali edecek [...]arfında ne mıktar tuz ihracı lâzım geliyor ise müteahhit tarafından [...]ihraç ve ambarlara ithar olunmak suretile ikmali taahhüt oluncağı [...]alik tarihi ihaleden başlıyarak müddeti mukavelenin inkızasına kadar [...]arın da mütaahhit tarafından hergün nakli suretile memlehanın [...]vechile susuz bırakılmıyacak ve bu müddet zarfında mağara derunün[de ...]edecek tuzlu suların dahi yine müteahhit tarafından tamamen harice [...]asına cidden çalışacaktır.

[...] Müteahhidünbihin mahalli teslimi tepesi delik memlehasıdır. Teslim ve te[...] muayene müteahhidin veya vekilinin huzurile icra olunur. Muaye[nede ...]müteahhidin bilasale veya bilvekâle ispati vücut etmesi meşruttur. Aksi [...]gıyabında muayene icra ve rapora keyfiyet ayrıca şerh verilerek [mua]yene heyetince imza olunur. Ancak müteahhidin vicahında ve gıyabında yapılmış olan muayene raporuna müteahidi mumaileyh itiraz etmek isterse haksız çıktığı takdirde bütün masarıfı kendisine ait olmak şartile ikinci bir muayene icrasını rapor tarihinden itibaren yirmi dört saat zarfında talep edebilir. İlk muayeneye iştirak etmemiş olanlar marifetile aktolunan dairece icra ettirilecek ikinci muayene neticesinde verilecek rapor tarafeyn hakkında kat'i ve mecburiyülittibadır. İhraç olunan tuzların berveçhi şart şayanı kabul olmadığını mübeyyin rapora karşı müteahhidin bu suretle hakkı itirazını istimal eylemesi ondan sonraki ihracata ait müddet ve sureti teslim üzerinde müteessir değildir.

10 — Müteahhitçe bir milyon yüz bin kilo tuzun kaptarası ile ekle gayrı salih olan miktarın badettenzil safî olarak teslim ve tesellüm olunacaktır yani her ihracat günü alessabah boş kapların her birinin veznedilmek suretile daraları tesbit olunduktan sonra o gün akşama kadar her bir kap kaçar sefer işledilmişse ona göre hesap ve daralarının tahakkuk ve ekle gayrı salih olan tuzların imha ile o günkü ihracatın miktarı hakikisi tebeyyün ettirilecektir.

11 — İhracatı mezkûre de istihtam olunacak amelegân kuraklık saha halkından ve lâğamcı ile burgucu hali hazır gibi mütehassıs kimselerin ve kuraklık saha halkı amelegânı münavebe suretile her 15 günde bir teptil ve yerlerine o sahada vaki diğer bir kurra ahalisinden celp ve istihdam edilecektir. Bunlardan hiç birisinin tuz sirkatine kat'iyen meydan verilmeyerek son derecede dikkat ile her daim tahtı tarassut ve nezarette bulundurularak sair gûna yolsuz ve uygunsuz bir halâta de meydan verilmeyecek ve aksi takdirde 19 uncu maddenin fıkrayı ahiresi mucibince idare canibinden müteahhit hakkında mücazatı naktiye tertip olunacaktır.

12 — 7, 17 inci maddelerde zikrolunduğu üzere mağaranın ve gerek idareni mali olan alât ve edevatın vaziyeti fenniye ve hazıralarına kat'iyen halel getirilmemek üzere tuz ustası ve lâğamcısı ile burgucuların kemafissabık mücerrep ve mütehassıs olan kesanın çalıştırılmasına müteahhit mecburdur.

13 — Yevmî müteahhit tarafından mağaradan ihraç ve ambarlara kadar teslim olunacak tuzların 7 inci maddede beyan olunan evsaf ve şeraiti muayyenesine tamamen muvafakat ve mutabakatı bilmuayene ve bu bapta tanzim olunacak rapor ile tasdik ve ihracat yapıldığı günün mıktarı safisi teahhüt ettirildikten sonra yani memuru mahsusu ile teslim ve tesellüm muamelesi ifa olunduktan sonra tuz ihracat cüzdanı üzerine alelûsul tahakkuk muamelesi ifa olunacaktır. Müteahhit her ayın tekâsıdı muayenesini diğer ayın birinci günü alamazsa teahhüdat mütebakiyesini müddeti mukavele zarfında ifa etmekte veya mukaveleyi fesheylemekte muhtardır. Ancak bunun için Noter vasıtasile beyanname tebliğine mecburdur. Beyannamenin lâakal 15 günden az olmamak üzere ihtiva edeceği mühletin inkizasından mukaddem bedeli tekasit tediye edildiği takdirde güzeran olan eyyamı mukavele müddetine zammedilecek ve müddeti mukavele zarfında teahhüdat miktarını temamen teslim edecektir. (Bu müddetin hesabında mebde ve müntehasındaki eyyamı tatiliyei kanuniye dahil değildir).

14 — Müteahhidin mağaradan ihraç ve ambarlarına kadar naklettiği tuzların mukavelenamede muharrer evsaf ve eşkâle mugayereti muayene raporlarından anlaşıldığı takdirde protesto keşidesine hacet görülmeksizin ihraç olunan tuzların müteahhit tarafından imha olunarak buna mukabil tertibat tuzlarının müddeti muayyenesi zarfında evsaf ve şeraiti muharrereye muvafık olarak yenisini teslim edecektir. Müteahhit müddeti muayyene zarfında muvafık evsafta tuz ihraç eylemediği ve mağara derununde seşet edecek tuzlu suları harice çıkarmadığı ve memlehanın her vakit tatlı suya olan ihtiyacının temin etmediği takdirde tuz inhisar idaresinden her hangi bir sebeple zarar ve ziyan talep etmemek şartile tamamen ifayı teahhut etmemiş at ve itibar olunarak meddei mahsusasında muharrer olduğu üzere teminatı kat'iyesi irat koydolunacaktır. Şukadarki işbu müddet müteahhidünbihin temamı teslimi için 8 inci maddede tayin olunan müddeti esasiyeye zam olunmayacaktır.

15 — Şeraiti vakıaya muhalif ve ekle gayri salih tuzların müteahhide reddiyle her gûna masarifi kendisine ait olmak üzere reddedilen tuzların ambardan çıkartmağa ve hemen imha ettirmeğe ve o gün içinde çıkarmadığı halde idare tarafından tedarik olunacak ameleler vasıtasile imha ettirilerek bu suretle vuku bulacak masarifatı müteahhit vermeğe mecburdur. Şayet bu gibi ekle gayri salih tuzların sirkatine veya ahvali mümaselede bir gûna uygunsuz hale meydan verildiği takdirde aktolan idarece mesruk tuzların zabt ve müsadere sinden başka kanunen cezayi naktisi dahi bilahz hazine namına irat kaydedilecektir. Ve müteahhidin de bu bapta idareye birşey mütalibeye kat'iyen hakkı selâhiyeti olmayacaktır.

16 — Müteahhit mukavelename ahkâmını kısmen veya temamen ifa ve ikmal etmediği takdirde protesto keşidesine ve bir gûna merasimi kanuniye icraasına hacet kalmaksızın mukaveleyi münakide fesh ve 6 ıncı madde ahkâmı tatbik olunacaktır.

17 — Müteahhit kısmen veya temamen ademi ifayı teahhüdünün esbabı mücbireden mütevellit olduğunu iddia eylediği takdirde esbabı mezkûrenin mahiyeti itibarile esbabı mücbireden olup olmadığının ve esbabı mücbirenin tahakkuku halinde de mukavelenamenin feshini veyahut esbabı mücbire ile geçen müddetin mukavele müddetine zammı lâzım gelip gelmediğinin takdiri ait olan daireyedir. (Esbabı mücbirenin ve bu baptaki vesikanın sıhhatı behemmehal mahallinin en büyük memurini mülkiyesince tasdik edilecektir.)

18 — Münakasanın icra ve mukavelenamenin taatisi tarihinde mevzu bulunan her nevi rüsumu belediye ve tekâlif ve rüsumu sairei resmiye ile tasdik harçları ve varaka bahaları müteahhidünbihin mahalli teslime kadar nakliye ücretleri kâffeyi masarifatı müteahhide racidir.

19 — Bu şartname ancak ihalei kat'iyenin tuz inhisarı idaresince tasdika iktiran ettirildiği tarihten itibaren hükûmet teahhüt altına alır.

20 — İşbu şartname ve teati olunacak mukavelenameden mütevellit ihtilâf aktolan dairenin Kırşehir mehakemesinde hal ve faslonulacaktır.

21 — Müteahhit gerek teklifnamesinde ve gerek mukavelenimesini imza ederken mahalli akit dahilinde ikametgâhı kanunî ve tesbit etmeğe mecburdur.

22 — Mağara kapusu ittisalinde vaki tonla teraküm eden tuzlu suların her gün harice isalesi ve buna mümasil olan makine damı yakininde bulunan tonla dahi teraküm eden tuzlu suların harice isalesi ve memleha bekçi kelplerinin tarihi ihaleden itibaren 31 mayıs 930 akşamına kadar iaşeleri tamamen müteahhide aittir.

23 — Müteahhit idareye karşı mes'ul vaziyette ve tevdi olunacak mağara işletme bileninden anlayan bir fen memuru irae etmek mecburiyetindedir.

24 — Müteahhit idare mühendislerinin irae edeceği işletme tarzını aynen kabul ve işletme plânı mucibince ihracatta bulunabilir.

25 — Her memlehada memurin ve amele için bir ecza dolabı muhteviyatı temin etmek mecburiyetindedir. Memlehalar bilâ istisna şehirlerden uzak ve binnetice doktorsuz, eczanesiz, hatta bir sıhhiye memuru bile bulunmayan mevakide olduğundan hastalık ve kaza vukuunda müdavatı iptidaiyedir.

26 — Mağarayı hini teslimden itibaren dahil ve hariçteki bilûmum tamirat müteahhide aittir.

27 — İdarenin mağara derununde icra edeceği mütevaziyen taharri ve ilerleme hafrine mecburdur.

28 — Kaya tuzu mağaralarında 35 dereceye kadar meyli haiz tabakat derununde ilerleyen bacaların tavanı tamamen ve mükemmel kemerli yapılacaktır.

29 — Mağarada ayakları tulen aynı istikamette arzan mütelâyin olarak bırakılacaktır.

30 — Tonellerin tamiratı malzemei inşaiyesi idare usta ve amele müteahhidi tarafından temin edilmek şartile tamamen müteahhide aittir.

31 — Tuz ihracatında müstamel bilûmum tahta, iskeleler, tezkire, el arabası, ve saire müteahhide aittir.

32 — Mağara derununde ilerleyen bütün bacalarda her sekiz ile on metrede bir tavan üç metre tulünde lâğam delinerek muhteviyatı hakkında merkez mühendisliğince malûmat ita edilecektir.

33 — Mağara derununde ayaklar bırakılırken yukarıdan aşağı tedrici bir suretle külünk ile tuz tesviye edilmelidir.

İngiliz Hüseyin Rüstem
vapurları

Mersin - İzmir postası

Rüstemiye
vapuru
26 Eylûl
perşembe

Günü saat 18 de Sirkeci rıhtımından hareketle (Gelibolu, Çanakale, İzmir, Güllük, Bodrum, Rados, Fethiye, Alâiye, Antalya ve Mersin) e azimet ve ayni iskelelere uğrıyarak avdet edecektir.

Yük ve yolcu için Eminönü Reşadiye caddesinde 12 numaralı İngiliz Hüseyin Rüstem vapurları idarehanesine müracaat. Telefon: İstanbul 2876

Yelkenci Vapurları
KARA DENİZ LÜKS ve SÜR'AT POSTASI
VATAN
vapuru 25 eylûl ÇARŞAMBA
günü akşamı Sirkeci rıhtımından hareketle doğru (Zonguldak, İnebolu, Samsun, Ordu, Gireson, Trabzon, Sürmene ve Rizeye gidecektir.

Tafsilât için Sirkecide Yelkenci Hanında kâin acentesine müracaat Tel. İstanbul 1515

Saatlerinin
satış mahalleri:
Beyoğlunda: İstiklâl caddesinde 356 numaralı VARTAN ticarethanesi
Galatada: Tünel karşısında MEYER saat ticarethanesi
İstanbulda:
OROZDİBAK müessesatı
Umumî deposu: İstanbulda Celâl Bey Han No 11

BİR DAKTİLO İŞ ARIYOR
Diplomalı muktedir bir Daktilograf hanım ciddî bir müessesede iş arıyor. İhtiyacı olanların M. V. rumuzile yeni postanede 246 numaralı posta kutusuna tahriren müracaatları.

Mağaza nakli
Güzelhisar kundra mağazası sahibi İsmail Kemal bey beyoğlunda Rumeli hanı karşısındaki mağazasını Mis sokağı karşısınha 111 numaralı İstiklâl apartumanı altına nakl etmek üzeredir.

Seyrisefain
Merkez acentası: Galata Köprü başında. Beyoğlu 2362.
Şube acentası: Mahmudiye hanı altında İstanbul 2740.

TRABZON İKİNCİ POSTASI
(IZMİR) vapuru 26 eylûl perşembe akşamı Galata rıhtımından hareketle Zonguldak, İnebolu, Sinop, Samsun, Ünye, Fatsa, Ordu, Gireson, Trabzon, Rizeye gidecek ve Of, Trabzon, Polathane, Gireson, Ordu, Fatsa, Samsun, Sinop, İneboluya uğrıyarak gelecektir.

Ayvalık sür'at Postası
(MERSİN) vapuru 24 eylûl salı 17 de Sirkeci rıhtımından hareketle Gelibolu, Çanakkale, Küçükkuyu, Edremit, Burhaniye, Ayvalığa gidecek ve dönüşte mezkûr iskelelerle birlikte Altunoluğa uğrıyacaktır. Gelibolu için yalnız yolcu alınır, yük alınmaz.

Bostancı ile Adalar arasındaki seferler 28 eylûl cumartesi gününden itibaren yapılmıyacaktır.

LOYD TRİESTİNO
Limanımıza muvasalatı beklenen Vapurlar
(GAŞTAYN) vapuru 25 eylûl çarşamba, [Odesa, Romanya ve Bulgaristan] dan
(MERANO) vapuru 26 eylûl perşembe [İtalya ve Yunanistan] dan
Yakında limanımızdan hareket edecek vapurlar
(KALDEA) vapuru 24 eylûl salı 11 de [Samsun, Trabzon ve Batum] a
(GAŞTAYN) vapuru 25 eylûl çarşamba 18 de [Selânik, Midilli, İzmir, Pire, Patras, Korfu, Ayasaranda, Brendizi, Venedik, ve Triyeste] ye
(TEVERE) vapuru 26 eylûl perşembe [Loyd ekespres] olarak [Pire, Brendizi, Venedik ve Triyeste] ye
Her nevi tafsilât için Galatada mumhane (Loyd Triestino) başlıca acentasına. Telefon Beyoğlu 2127 veya Galata sarayında sabık selânik bonmarşası binasındaki yazıhanelerin Telefon Beyoğlu 2499 ve yahut Sirkecide Mes'adet hanındaki yazıhanesine müracaat edilmesi. Telefon İstanbul: 235.

HUMMAYI MURZAĞİ - ISITMA
KANSIZLIK — Zafiyet ve Kuvvetsizlik halâtında
KINYUM LABARAK
Ham hazım, dafii humma ve kuvvet şarabını istimal ediniz.
Yemekten evvel ve ya sonra bir likör kadehi.
Eczanelerde satılır: Maison L. FRERE (E. Vaillant & Cie) 19, Rue Jacob. PARIS

Evrakı Matbua Tab'ı

Tütün inhisarı Umum müdürlüğünden:

İdare için nümunesi veçhile defter imal ettirilecektir. Talip olanların nümuneyi görmek üzere müracaatları ve 28-9-929 cumartesi günü saat 10.30 da Galatada mubayaat komisyonunda bulunmaları.

İzmir erkek lisesi müdürlüğünden:

İzmir erkek lisesinde inşa edilecek olan 14 bin küsur liralık bedeli keşifli banyo dairesi kapalı zarfla münakasaya konulmuştur. Münakasa 13-10-929 pazar günü saat 16 da İzmir Maarif emanetinde müteşekkil komisyonda yapılacaktır. Münakasaya iştirak edeceklerin teklif mektuplarını ayni günde saat on beş buçuğa kadar teminatı muvakkata akçelerile birlikte mezkûr komisyona müracaat ile tevdi edeceklerdir. Talipler münakasa şartnamesini mektep idaresinden alabilirler.

Tütün Eksper kursu

Uütün inhisarı Umumî idaresinden:

Tütün İnhisarı idarei Umumiyesince küşat edildiği evvelce ilân edilmiş olan kurs için şimdiye kadar müracaat etmiş olan taliplerin kısmı azamı vesaiki lâzimeyi ihzar ve ita etmiş olduklarından şehri halin gayesine kadar atide murakkam vesaiki Ortaköyde kurs müdürlüğüne ita ve vermemiş olanların müsabakaya kabul edilmiyecekleri ilân olunur.

1 — Musaddak nufüs tezkeresi sureti veya aslı,
2 — Mektep şehadetnamesi veya orta tahsili ikmal ettiğine dair Maarif idarelerinden musaddak resmî vesika,
3 — Mahalle veya kariyesi ihtiyar heyetinin polis veya jandarma dairelerinden musaddak hüsnühal şehadetnamesi,
4 — 4 kıt'a vesika fotoğrafı getirmeleri.

Adapazarı

Sonbahar panayırı

Adapazarı Belediyesi Riyasetinden:

Adapazarı 24 eylûl 929 salı günü açılarak 27 eylûl 929 cuna günü akşamına kadar olmak üzere 4 gün devam edecektir. Panayır mahallinde her türlü ihtiyacat nazarı dikkate alınarak temamen ihzar edildiği gibi Belediyemizcede azamî teshilât gösterilecektir. Panayırda hayvanatı fersiye, bakariye, ganemiye, bil'umum hayvanatı ehliye, mahsulâtı arziye, levazımatı gıdaiye ve beytiye, tuhafiye, züccaciye, saraciye, hafafiye, bakkaliye, meyve, velhasıl bil'umum eşya ahz ve ita edileceği ilân olunur.

Sıvas Lisesi Müdürlüğünden:

1— Sıvas Lisesinde yapılacak yatakhane pavyonun 14947 lira keşif mucibince inşaatı 5/9/929 tarihinden itibaren 20 gün müddetle kapalı zarf usulile münakasaya konmuştur.

2— 25/9/929 tarihine müsadif çarşamba günü saat 14te Maarif idaresinde teklif zarfları alınacak ve haddi lâyık görülen fiat üzerine ihalesi icra kılınacaktır.

3— Şartname sureti 25 kuruşluk posta pulu mukabilinde Lise Müdürlüğünden istenilecektir.

4— Keşif miktarının %7,5 olan 1121 lira 2 kuruşluk teminat makbuzu ve ya Banka mektubu ve inşaatı matluba muvafık surette ifaya ktidarı malisi müsait olduğuna dair ticaret odasından alacağı vesikayı ümunesine muvafık surette yazacağı teklif varakasına leffen mühürlü arf içinde verilecektir.

İstanbul ithalât gümrüğünden:

Ayvansaray antreposundan Sarayburnu ambarına müdevver muhtelif ins eşya:

					Marka
Sandık	3	kilo	659	pamuk mensucat	Y O
„	1	„	8	müstamel yazı makinesi	M
„	2	„	60	ipekli pamuklu paça bağı	S P
Adet	1	„	„	müstamel otomobil	„
Kangal	100	kilo	5000	bakırgalvaniz demir tel	K H

Bilvezin zuhur edecek miktar üzerinde izalatör.

Balâda muharrer 8 kalem eşya 23-9-929 tarihinden itibaren İstanbul thalât gümrüğü satış ambarında bilmüzayede satılacağı ilân olunur.

İstanbul Tuz inhisarı başmüdürlüğünden:

Konya tuz inhisar memlehası için muktazı 22 adet paskül muşambalarının bittahkik beher adedi 33 liradan mubayaa olunabileceği tahmin edilmiş olduğundan münakasa ve ihalât kanununun on altıncı maddesi mucibince aleni surette 10 eylûl 929 tarihinden itibaren 20 gün müddetle münakasaya konulmuş ve 30 eylûl 929 tarihine müsadif pazartesi günü ihalei kat'iyesi icra kılınacağından talip olanların yevmi mezkûrdan mukaddem teminatı muvakkate akçelerini İstanbul tuz inhisarı başmüdiriyeti veznesine bamakbuz teslim ve şartnameyi anlamak üzere idarei mezkûreye müracaatları ilân olunur.

Meraş Encümeni Daimisinden:

Duhan ile Destumu arasında 29-44 kilometreleri dahilinde 7366 metre şosa, tevsi ve hendek açılması gibi ameliyat Emaneten inşa edilmekte ve ihale edildiği takdirde talibine devredilecek olan bu yolun keşif bedeli 16560 liradan 18416 liraya iblâğ edilmiş olmakla 26 eylûl 929 tarihine müsadif perşembe günü saat 15 te kapalı zarf usulile münakasa icra edilmek üzere müddetin temdid olunduğu tekrar ilân olunur.

Alî ticaret mektebi müdürlüğünden:

1— Mektebin ulûmu âliye (iktisat, şehbenderlik, muhasebe, banka ve sigorta) ihtisas kısımlarına tam devreli lise mezunları ve mekâtibi aliyeden ve ecnebi mekteplerinden gelenler.

2— Yüksek ticaret kısmına, orta mektep mezunlarile liselerin birinci devrelerini bitirmiş olanlar ve bu derecelerdeki musaddak mekteplerle meslek mekteplerinden müracaat eden mezunlar.

3— Orta ticaret kısmına, ilk mektep mezunları kayıt ve kabul edilecektir. Kayıt müddeti 30 eylûl akşamına kadar devam edecektir.

Edirne kız muallim mektebi müdürlügünden:

Azamî	Asgarî	Şekli münakasa
55,000 kilo	50,000 kilo	kapalı zarf

Evvelce münakasaya konulup talip zuhur etmediğinden komisyonca tekrar münakasaya vaz'ına karar verilen yukarda mıktarı yazılı ekmek 17 eylûl 1929 tarihinden itibaren yirmi gün müddetle münakasaya konulduğu ve 8 teşrinievvel 1929 pazartesi günü saat 15 te münakasası icra edileceğinden taliplerin şartnameleri görmek üzere mektep idaresine ve münakasaya iştirak için de teminat ve teklif mektuplariyle hükûmette müteşekkil komisyona müracaatları ilân olunur.

Posta ve Telgraf Levazım Müdürlügünden:

Salkımsöğütteki telgraf fabrikasında mevcut maa teferruat buhar makinası ile kurşun cürufu bilmüzayede satılacağından talip olanların teşrinievvelin yedinci pazartesi günü saat 14 te bedeli muhammeni olan (2200) liranın %7,5 nisbetinde teminat akçesile birlikte mezkûr fabrika müdiriyetinde müteşekkil komisyona müracaatları.

kayseri şehir yatı mektebi müdürlüğünden:

1— Cins ve miktarı aşağıda yazılı olan müessesemizin 929 senicmaliyesi erzak, mahrukat ve melbusatından olan elbise, un, et ve sadeyağı kapalı zarfla, diğerleri aleni münakasa usulile mevkii münakasaya vazedilmiş olduğundan yevmi ihale olan 6 teşrinievvel 929 tarihine kadar münakasa ve ihale şartnamelerini görmek isteyenlerin mektep idaresine müracaatları.

2— Münakasa 6-10-929 tarihine müsadif pazar günü saat onda Kayseri Maarif dairesinde yapılacaktır. Talipler teklifnamelerini bir zarf içerisine koyduktan ve yüzde yedi buçuk dipozito akçelerile bu zarfları beraber diğer bir zarfa koyarak kapatıldıktan sonra adresini yazıp komisyona tevdi edeceklerdir. Yevmi ihalede saat ondan sonra verilecek zarflar kabul edilmez. Ve yüzde yedi buçuk pey akçesi tam olmayan zarflar kabuledilmez.

4— Taliplerin tüccar olduklarına dair vesika ibraz etmeleri zaruridir.

Mıktarı Azami	Asgari		Nevi erzak
50 000	40 000	kilo	Un — Birinci nevi olup Adana malı olmayacaktır.
4 000	3 000		Sadeyağı — Erimiş halis tereyağı.
20 000	15 000		Et — Mektebin talep edeceği günden itibaren 929 şubat gayesine kadar erkek koyun eti. 929 mart bidayetinden 929 mayıs gayesine kadar sığır eti olacak.
400	300	Takım	Elbise — Şapka dahil Karamürsel fabrikasının 28 numaralı kumaşından nümune veçhile olacak.
3 600	2 500	kilo	Tuz — Tatlıkaya tuzu.
4 500	3 500		Kuru soğan — İri taneli.
5 000	4 000		Pirinç — Maraşın birinci makina pirinci.
5 500	4 500		Bulgur — Halis buğdaydan kaynatılmış.
7 000	5 000		Kuru fasulya — Çalı fasulyesi olacak.
4 000	3 000		Nohut — Taze seneelenmemiş pişen cinsten.
2 000	1 500		Zeytinyağı — Ayvalık ekistra ekistra.
3 000	2 000		Şeker — Kesme.
15 000	10 000		Patates — Sarı kışlık iri daneli.
2 000	1 500		Makarna — İstanbul düdük makarnası.
50 000	40 000	Adet	Yumurta — taze ve iri daneli.
3 000	2 000	kilo	Kuru üzüm — Ürgübün.
1 100	700		Sabun — Mersinin kumları kazınmış olacak.
400	300		Fotin — Nümunesi veçhile yerlimalından.

Ankara su işleri müdürlüğünden:

1— (13222) lira (18) kuruş bedeli keşifli olan Ankara suyu üzerinde 8 inci kilometrede yapılması muktezi bent ameliyatı inşası 17-9-929 tarihinden itibaren yirmi gün müddetle ve kapalı zarf usulile münakasaya vazedilmiştir.

2— Müteahhit evvel emirde (99) lira teminat akçesini veya kefalet mektubunu iraeye mecburdur.

3— İhale 8 teşrinievvel 929 tarihine müsadif salı günü saat 16 da Ankarada makamı vilâyet mektupçuluk odasında icra edileceğinden proje ve evrakı keşfiyeleri görmek isteyenlerin Nafıa Su İşleri müdürlüğüne müracaatları ilân olunur.

Gemlik Muhasebei Hususiye Mudnrlığünden:

Gemlik yatı mektebinin 1-9-929 tarihinden 31-5-930 tarihine kadar ihtiyacı olan erzak ve mahrukatın 14 kıt'a münakasa kaimesinde muharrer şerait dairesinde 12 eylûl 929 dan itibaren bir ay müddetle münakasaya çıkarılmıştır. Talip olanların kaza idarei hususiyesine müracaatları ilân olunur.

Devlet matbaası müdürlüğünden

500 tura yerli meşin hakkında 12 eylûl 1929 tarihinde yapılan münakasai aleniye neticesinde verilen fiat kıymeti muhammeneye nazaran fazla bulunmuş ve yeniden münakasa icrasına karar verilmiş olduğundan, talip olanların 25 eylûl 929 tarihine müsadif çarşamba günü saat 14 te matbaada müteşekkil mubayaat komisyonuna ve şartnameyi görmek isteyenlerin her gün muhasebeye müracaatları.

Ödemiş Belediyesinden:

Birer suretleri Şehremanetine gönderilen su ve elektirik tesisat plân, proje ve mukavelename suretleri her talibe ayrı ayrı gönderilmediğinden ikmali tetkikat için münakasa müddetinin temdidi hakkında vaki müracaatlar meclisimizce tetkik olunarak 30 eylûl 929 tarihinden itibaren daha bir ay temdit menafii belediyeye muvafık görülmüş olmakla ilân olunur.

PREVENTORİUM Müdürlüğünden:

HAYDARPAŞADA VALDEBAĞINDA Preventoriumun MAYIS 1930 gayesine kadar sekiz aylık ihtiyacı olan ET, EKMEK, ŞEKER, UN, MAKARNA, ŞEHRİYE, İRMİK, PİRİNÇ, KURU ve YAŞ SEBZE, KURU MEYVA, KAŞAR ve BEYAZ PEYNİR, YUMURTA, SOAN, TEREYAĞ ve sair müteferrik erzak ile GAZ kapalı zarf usulile münskasaya konulmuştur. 30 eylûl 1929 pazartesi günü ihalesinin icrası mukarrerdir. Taliplerin şeraitini anlamak ve münakasaya iştirak eylemek üzere Fındıklıda Yüksek Mektebler muhasıplığındeki komisyonu mahsusuna müracaat eylemeleri ilân olunur.

Kayseri Hapisane müdiriyetinden:

Kayseri hapisane ekmeğinin 19-9-929 perşembe günkü münakasasında da talip zuhur etmediğinden komisyonu mahsusu kararile üçüncü defa olarak 30-9-929 tarihine müsadif pazartesi gününe talik edilmiştir. Evvelki ilân mucibince bermucibi şeraiti kanuniye Talip olanların yövmi mezkûrda (12000) lira kıymeti muhammenlik teminatı muvakkata ile beraber Kayseri müdürlüğünde müteşekkil komisyona müracaatları ilân olunur.

Maarif Vekâletinden:

Musiki ve Orta muallim mektebi ihtiyacı için münakasa, müzayede ve ihalât kanununa tevfikan kapalı zarf usulile münakasaya konulan (yatakane gardropları, yemekâne masa-dolap-sıra ve etajerleri, mutfak dolap ve masaları, ambar, debboy dolapları) nın kat'i ihalesi 24-9-929 tarihine müsadif salı günü zevali saat 15 te Maarif Vekâleti inşaat komisyonunca yapılacaktır. Şartnamesini ve resimlerini almak isteyenler İstanbulda Maarif Vekâleti levazım memurluğuna ve Ankarada Maarif Vekâleti mubayaat komisyonu riyasetine müracaat edeceklerdir.

Büyük Tayyare Piyangosu

YEDİNCİ TERTİP

3.üncü keşide: 11 Teşrinievveldedir

Büyük ikramiye: 40,000

Ayrıca:

20,000
15,000
12,000
10,000 Liralık ikramiye ve
10,000 bir mükâfat

İşbu keşidede cem'an "3,900„ numara kazanacaktır.

Çorlu panayırı

Çorlu Belediye Riyasetinden:

Madde

1 — Hayvan ve emtea panayırı 25 eylûlde küşat edilecektir.

2 — Her sene olduğu gibi bu sene de mezkûr panayır mah elektrik ile tenvir edilmiştir. Eczahane ve tabip bulundurulacaktır.

3 — Damızlık ve kasaplık hayvan almak arzu eden celep, zi ve tüccarana şimdiden ilân olunur.

Kocaeli Vilâyetinden:

İzmir istasyonu civarındaki 9478 lira 29 kuruş bedeli keşifli me binası tamiratı olbaptaki keşifname ve şartnamesi mucibince 9 teşrinie 929 çarşamba günü saat on beşte ihale edilmek üzere kapalı zarf us münakasaya vazedileceğinden talip olanların %7,5 nisbetinde tem muvakkate makbuzile ve münakasa kanunundaki tarifat dairesinde me Vilâyete tevdi eylemeleri ve şartnamesini görmek ve tafsilât almak isteye rin Encümen kalemine müracaatları.

Konya Sulama işleri idare Müdiriyetinden:

Konya Vilâyeti dahilinde Çomra kariyesindeki ikinci mıntaka b sında yaptırılacak tamirat Teşrinievvelin yedinci pazartesi günü 16 da ihalesi icra edilmek üzere sureti aleniyede münakasaya vaze miştir. Evrakı keşfiye proje mukavelename ile münakasa şartnam görmek istiyenlerin sulama idaresine müracaat eylemeleri amel keşfi (2300) lira olduğundan teminatı muvakkate mıktarı 173,5 lir

Darülfünun Hukuk Fakülte Umumî kâtipliğinden:

Hukuku Hususiye, Hukuku Amme, ve İktisat grupları Müd muavinlikleri münhal bulunduğundan ilân tarihinden iki ay sonra pılacak musabaka imtihanına girmek istiyenlerin şeraitini Fahülte leminden öğrenmeleri beyan olunur.

Zonguldak Yüksek Maden Mühendisi mektebi müdiriyetinden:

Zonguldak Yüksek Maden Mektebi, levlî, meccanî ve tı müddeti dört şenedir. Bilinci senesine münhasıran lise me ları kabul olunur. Tedrisat 1 teşrinievvelde başlar. Girmek yen lise mezunları, mektep müdiriyetine bir istida ile berab lise şehadetnamesi veya muvakkat tasdiknamesi, 6 foto, raporu ve nüfus tezkeresi ve aşı şehadetnamesini gönderme ve adreslerini bildirmelidirler. Kayıt müddeti 12 teşrinievv kadardır.

Defterdarlık ilânları

SATILIK EV HİSSESİ: Büyükdere Lamrinos sokağında No 16 hisse itibarile bir hissesi satılacaktır. Mezkûr hissenin muhammen deli 25 liradır. Müzayede 14 teşrinievvel 929 tarihine müsadif pa günü saat 15 te Defterdarlıkta yapılacaktır. (969)

§ SATILIK EV HİSSESİ: Büyükderede Lamrinos sokağında No 16 hisse itibarile bir hissesi satılacaktır. Mezkûr hissenin muhammen 25 liradır. Müzayede 14 teşrinievvel 929 tarihine müsadif pazartesi saat 15 te Defterdarlıkta yapılacaktır. (962)

İstanbul Darülfünun Eminliğinden:

Mesaisile dünyaca maruf İsviçreli profesör (Askanazi) tarafından (M izamın) vezaifine dair 23 eylûl 292 pazartesi günü saat on altıda Dar nun merkezi binasında (1) numaralı salonda bir konferans verilece Arzu buyuran zevatın teşrifleri.

Tapu ve Kadastro mektebi müdürlüğünden:

Tapu ve Kadastro mektebine talebe kaydına 4 teşrinievvel 929 tarih başlanarak 15 gün devam edilecektir. Orta mektep tahsilini ikmal ede imtihansız ve bu şartı haiz olmıyanlar imtihan ile kabul olunurlar, malûmat almak isteyenlerin her gün saat on ikiye kadar Sultanahm Tapu ve Kadastro dairesindeki mektep idaresine müracaat etmeleri.

üsküdar Malmüdürlüğünden

Semti	Mevkii	Cinsi	No.	Dönüm	Evlek	Kıymeti muhammen Lira
Selâmsız	Topaneoğlu	Tarla	4-2	7	2	600

Balâda evsafı muharrer arazinin 3/15 hisse yirmi gün müddetle satılı üzere müzayedeye vazedilmiştir. Bedeli defaten tesviye edilmek şartile liplerin 9-10-929 tarihine müsadif çarşamba günü saat (14) de %7 pey akçelerile Üsküdar malmüdürlüğünde satış komisyonuna müracaat lemeleri ilân olunur.

Voigtlaender Rollfilmli yeni otomatik fotoğraf makinesi

Anastigmat

1 : 7;7

Opjektifini havi

6 × 9

Bessa ye biliyor musunuz?

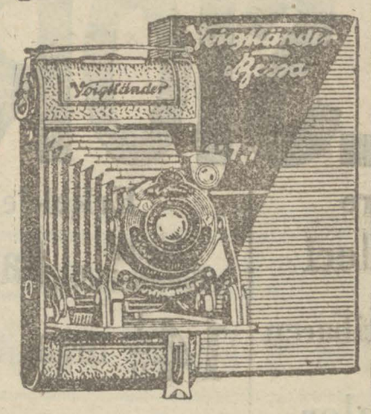

Bessa bütün arzuları tatmin edecek bir makinedir. Fotoğraf yazımını satan iyi mağazalarda bulunan Bessayı bir kere tecrübe ettiriniz. Muhakkak onu alacaksınız. Zira zerafeti sayesinde bir hanımın elinde fevkalâde yakıştığı gibi sadeliği sayesinde bir çocuk tarafından kolaylıkla ve kemali muvaffakiyetle idare edilebilir. Bu makine okadar itina ile imal edilmiştir ki en müşkülpesent amatörü bile memnun eder. Fiatının ucuzluğu sayesinde bütün keselere uygun gelir.

DANTOS
Diş Macunu

Dişleri yüz sene yaşatır vs çürümekten vikaye eder. Dişleri inci gibi beyazlatır. Diş etlerini kuvvetlendirir, ve kanamaktan meneder ve dişlerin arasında kalan tefessuhatı ve ufuneti izale eder. Diş ağrılarına, nezlelerine mani olur. Ağızda gayet lâtif bir serinlik ve rayıha bırakır, Mikropları imha ve ağızdan gelecek her türlü hastalıkların sirayetine manı olur. Avrupada birinciliği diplomalarla müsaddaktır. En büyük mükâfatı almıştır. Yirmi kuruşa Hasan Ecza deposu.

İzmir Metrûk Emval Müdiriyetinden:

Mevkii	Cinsi	No	Metre murabbaı	Müştemilâtı	Kıymeti muhammenei bedeli	Mülâhazat
Göztepe tramvay caddesi	Hane	764-2	257,95	Fevkani 4, tahtani 4 oda bir mutfak, bahçe maa banyo.	15000 lira	sekiz senede

Yalıda evsafı muharrar emvalin bedelleri hizalarında gösterildiği veçhile ödenmek üzere milkiyetleri kazarf usulile müzayedeye çıkarılmıştır. Taliplerin müzayede ve ihalât kanunu tarifatı veçhile teşrinievvelin 3 ncü perşembe günü saat 3 çe kadar tekliflerini metrûke mallar idaresinde satış komisyonuna makmukabilinde vermeleri ilân olunur.

Kiralık

Sevat bahçesi, mandıra ve tarlalar kapı dışarısında, Davutpaşa kışlası anda, Beylikfurun karşısında Celâl B. ti kiralıktır. Orada Hasan ağaya aat.

talebe yurdu müdürlüğünden:

rafık şeraitle hademe alınacağından ğini yapmış, türkçe okur yazar ve olan taliplerin Çenberlitaşta Fuat türbesi karşısındaki yurda hemen aatları ilân olunur.

— Nüfus teskeremle askeri vesi- ve liman cüzdanım ve tarikbedel uzlarımı zayi ettim. Yenisini çıkamdan hükmü yoktur.

vilâyetinin Dağınıksu karyesinden oğullarından İlyas oğlu Ahmet tevellüt 304

V. ŞİRİNYAN

soğukluğu, frengi, prostat, ademi dar ve idrar yoldarlık hastalıklarını usul (diyatermi) elektrikle tedaeder. 24 saate kadar zührevî hasklardan tahaffüz. Sirkeci Borsa karsında Yeni Türkiye Han No 1-2

oğlu dördüncü sulh hukuk mahkeden:

diye Paris şehbenderliğinden musadde kıt'a vekâletname ile tevkil edilen da asigera ciyoni cenerali hanında arada avukat Azriyel Hazan Efendi acaa, olbaptaki talepnamesinde muolduğu üzere müvekkili Pariste okağında (24) numarada mukim acantası Mösyö Şarl Şarpantiyeye 43226- ilâ (443250) numaralı (25) smanlı Bankası hisse senedi nesinde zayi olduğundan ticaret nun 433 üncü ve mevadı müteakikâmına tevfikan mezkûr hisse seme müteallik tediyatın men'i hakkarar itası talep edilmekle icra tetkikata ve mübrez vesikaya namezkûr hisse senetlerinin tediye ve line muhalefet edildiği sabit oldun ticaret kanununun (434), (435) 36) ncı ve mevadı mütakibesi mue tarihi ilândan itibaren üç sene dile mezkûr hisse senetlerine ait sm men'ine ve keyfiyetin Osmanlı nia tebliğiyle beraber aleldusul ilâ 19 eylûl 1929 tarihinde karar verilen keyfiyet ilân olunur.

KADIN ve ERKEK

Şoson ve lâstiklerini

almazdan evvel her halde sağlamlığı ile meşhur

QUADRAT

(Sabık Rus fabrikası) markasını arayınız

1924. B.I.R.Ç. RIGA QUADRAT

Sipariş için: B. J. DANON İstanbulda Köprülü hanında 12 - 13 numaralı mağazalara müracaat olunması.

Markasına dikkat ediniz

HANELERİNİZİN

Mefruşatı
Salon takımları
Ve alelûmum
Dahilî tertibatı için

PSALTİ

Müessesatını ziyaret ediniz

Orada zevki selime muvafık, zerafet ve tarzı imalde faikiyetle beraber en elverişli fiatları bulursunuz

Hiç bir mubayaa taahüdünde bulunmıyarak gidiniz, görünüz ve mukayese ediniz

Adres : Beyoğlu Kabristan sokağı Belediye dairesi karşısında

BRADFORD

Kumaş ticarethanesine her nevi kışlık kumaşlar geldi. Hususî kostümlükler dahi vardır. Mağazamızı ziyaret ediniz. Bahçekapı Hacı Bekir karşısında. Satış toptan ve perakende.

Telefon İst. 128

ASLAN KUVVET ŞARABI

Kana sinirlere kuvvet renge penbelik ve natürel güzellik, vücude şişmanlık verir. İlk şişede bile tesiri görülür. Her eczanede bulunur. Depo Bahçekapı Şekerci H. Bekir arkası M. Kâzım ecza deposu Adapazarında Asım Bey eczanesi, Ankarada Cafer Tayyar Merkez eczanesi, Samsunda ecza taciri Raşit Can Beylerde bulunur.

Türkiye eczacıları
Laboratuvar Türk anonim şirketi müessislerinden:

1 — Esas mukavelenamesi icra yekilleri heyetinin 1 - 5 - 929 tarihli içtimaında kabul buyurularak Türkiye Cumhuriyeti riyasetinin tasdiki âlisine iktiran eden ve İstanbul mıntakası Ticaret müdürlüğünden 26 - 8 - 929 tarih ve 1431 numarolu tahriratiyle tarafımıza tebliğ edilip 4-9-929 tarihli ve 4185 numarolu Vakıt, 5-9-922 tarihli ae 1281 numarolu Cumhuriyet 6-9-929 tarihli ve 1913 numarolu Milliyet gazeteleriyle mevzuu, müessisleri, müddeti miktarı sermayesiyle her hissesinin kıymeti, temettüatının sureti taksimi ve tesis umumî heyeti içtimaının mahal ve sureti icrası ilân edilen (Türkiye eczaciler, LABORATUVARI Türk Anonim şirketi) için hisse kaydına başlanmıştır.

2 — Hisselerin bedellerinin dörtte birinin hini teahhütte peşinen tediyesi muktazidir.

3 — İştirake talip olanların bir an evvel İstanbulda Sirkecide Beşir Kemal eczanesinde içtima eden şirket müessislerine tahriren veya Cumartesi Pazar ve Pazartesi günleri saat 14 ten 16 ya kadar bizzat müracaatla verilecek olan ikişer nüsha iştirak teahhütnamesini imlâ ve tevdi eylemeleri ve 6 kanunuevvel 929 da hisse kaydına nihayet verileceği ilân olunur.

Osmanlı Bankası
31 Mayıs 1929 tarihindeki malî vaziyeti

Mevcudat ve matlûbat

	İsterlin	Sh.	P.
Hisse senetlerinin tesviyesi talep edilmemiş olan kısmı	5,000,000	—	—
Kasada ve Bankalarda meycut nukut	2,853,598	16	10
Kısa vadeli avanslar ve röporlar	650,026	10	8
Tahsil olunacak senetler	4,824,955	4	—
Cüzdanda meycut kıymetler	1,966,813	2	8
Borçlu hesabı cariler	7,882,313	14	7
Rehin mukabilinde avanslar	3,243,966	8	—
Kabul tarikile borçlular	2,430,024	13	6
Gayri menkul mallar ve mobilye	664,827	9	9
Müteferrik	258,951	17	7
	29,775,477	17	7

Düyunat

	İsterlin	S.
Sermaye	10,000,000	
Nizamnamei dahilî mucibince ifraz edilen ihtiyat akçesi	1,250,000	
Mevkii tedavülde bulunan banknotlar	482,310	
Görüldüğünde ödenecek senetler ve vadeli senetler..	238,759	
Alacaklı hesabı cariler	11,938,066	
Vadeli bonolar ve hesabı cariler	2,781,870	
Kabuller	2,430,024	
Müteferrik	654,445	
	29,775,477	

Kuyuda muvafık olduğu tasdik olunur

Umumî Müdür Muavini A. H. Reid — Muhasebe şefi ve ikinci Müdür E. Hodler — Umumî Müdür De Sorbier de Pougnadore

Sıhhat ve ictimaî muavenet vekâletinde Bu sene tıp talebe yurduna imtihansız olarak kabul edilecek tam devreli Lise mezünlarının kayıt müddeti bu defa da Teşrinevveli onuncu gününe kadar temdit edilmiştir. Talip olanların biran evvel mahalleri sıhhat ve içtimaî muavenet müdürlüklerine müracaatla muamelelerini ikmal ve vekâlete göndermeleri.

İstanbul Vilâyeti Maarif müdürlüğünden:

İstanbul Vilâyeti ilk mektepleri 21 eylûl Cumartesi gününden itibaren talebe kayit ve kabulü başlayacaktır. Çocuklarını kayıt ettirmek istiyen velilerin nüfus ve aşı kâğıdı ile sıhhat raporu birlikte her gün 9dan 16ya kadar mektep idarelerine müracaatları ilân olunur.

YükSek orman mektebine
Kaydi kabul şeraiti

1 — Türkiye cumhuriyeti tabasından olmak.

2 — müddeti tahsiliyesi üç seneden ibaret olup leylî ve meccanidir.

3 — Sinni on sekizden aşağı ve yirmi beşten yukarı olmamalıdır.

4 — Hüsnü ahlak eshabından olbuğu ve hiç bir gûna cezai müstelzem ef'al ve harakâtta bulunmadığını mübeyyin mahallî zabıtasınca musaddak heyeti ihtiyariye mazbatasını hamil olmak.

5 — Her türlü ileli emrazdan salim ve bilhasa kuvveisemiye, basariye ve lisaniyesi tam ve ne vakısı saireden biri meşi ve harekette ve rükuba ve nüzüle mütehammil oldüğunu müşir tabip raporunu ibraz etmek.

6 — Tam devreli Lise mezunu olmak ve yahut o derece tahsilde bulunduğu Maarif vekâletinde musaddak Lise şehadetnamesini hamil bulunmak.

7 — Mektebe kayt olduktan sonra mektebe dahil olmak için olbaptaki şeraite tevfikan kâtib adilden musaddak kefalet senedi ita etmek.

8 — Mektebe kabul edilmek için üç kıta vesika fotoğrafı ile sıhhat raporu, aşı şahadetnamesi hüsnühal mazbatası, ve en son bulunduğu maarif vekâletinden müsaddak lise şahadetnamesi ile nufus teskeresi yanında bulunmak.

9 — Taşradan gelecek bikes talebenin masarifi rahiyesi mektepçe temin edilecek ve dersler başlanacaktır.

10— Taliplerin bir Teşrinievvel 929 tarihine kadar Büyükdere Bahçeköyünde kâin mektep Rektörluğuna müracaatları.

Yüksek Mühendis mektebi Müdürlüğünden:

Ressam ve taboğraf şubesine kayt olan efendilerin müsabaka imtihanı Teşrinievvelin 1-10-929 salı günü saat 9 da icra kılınacağı ilân olunur.

Dr. İhsan Sami
onokok Aşısı
elsoğukluğu ve ihtilâtlarına
l pek tesirli ye taze aşıdır.
ınyolu Sultan Mahmut tür-
karşısında No 189

Ekrem Behçet
Etfal hastanesi
Bogaz Kulak Burun
mütehassısı
başı tramvay istasyonu karşısında
afa İsmail apartımanı birinci kat
No.19 tel. 2496

RLANTA GERDANLIK
Eylûl Salı günü öğleden sonra
naneti Sandal bedesteni mezat
inde tek taş akar su kıymettar
rlanta gerdanlık sahibi yediyle sa-
tır.

tanbul San'at Mektebi müdür-
nden:
2 Teşrinievvel 929 cumartesi
tedrisata, ikmal imtihanlarına
rinevvel 929 da başlanacaktır.
male tabi olmıyanlar 12 teş-
vvel 929 cumartesi günü
tepte ispati vücut edecektir.

Liseler Mubayaat ko-
syonundan:
sküdar kız san'atlar mektebinde
eddeee yaptırılacak olan pavyo-
nşaatı 6-10-929 tarihine müsadif
ır günü saat on altıda ihalesi
kılınmak üzere kapalı zarf
ile münakasaya konulmuştur.
plerin şartname ve keşifname-
örmek üzere komisyon kita-
ne müracaatları.

Muallim aranıyor
Fransızca, bir kimya, bir tarih ve fıya muallimi lâzımdır. Taliplerin lfünun veya Âli mektep mezunu ol- lâzımdır. Halen resmi liselerde dersi ve zamanı müsait bulunanlar tercih cektir. Ücret ve sair şerait hakkında ât almak için her gün saat 5 ile 6 nda Galatada Tünel civarında Reşit hanında 4 numarada Salih Şefik adresine müracaat olunması rica ır.

İKRAZ İŞLERİ
Mücevherat, halı, esham, tahvilât
Maaş cüzdanı
Ve saire mukabili her yerden çok
en şerait. Bir defa müracaat buyu-
nası. Sirkeci Erzurum Han No 18.

Satılık Romorkör
Bütün techizatı mükemmel olan
gayetle kuvvetli Şark romor-
rü satılığa çıkarıldığından talip
nlanların Emin Önünde Reşa-
ye caddesinde 12 numarada İn-
iz Hüseyin Rüstem Beylerin ya-
nanesine müracaat.

Operatör
HALİL SEZAİ
BASUR MEMELERİ
Fistel ve sıracaları
Ameliyatlı ameliyatsız elektrikle
edavi ve bilcümle ameliyat icra
der. Saat 1-7 Divan yoluAcı
Hamam No.20

stanbul altıncı hukuk mahkemesin- n: Mürvet Hanımın kocası Eyüpsul- nda Defterdarda Bavrut mahallesi- çeşme sokağında Neşet Beyin ha- sinde mukim Debreli çoban Ahmet ile meyanelerinde mütekevvin bo- nma davasının ikametgâhının meç- liyetine binaen hakkınızda gıyaben eyan eden muhakemenin neticesinde nunu medeninin 134 üncü maddesi cibince boşanmanıza dair sadır o- n 11 mayıs 929 tarihli hükmü havi ın tebliğine memur mübaşirin tah- inden anlaşılmış ve ikametgâhı- ın meçhuliyeti dolayısile tebligat ifa ilememiş olduğundan hukuk usulü nunun ahkâmına tevfikan tarihi ndan itibaren bir mah zarfında iti- z etmeniz ve etmediğiniz takdirde kkınızda gıyaben muamelei kanuni- ifa edileceği ilân olunur.

Tütün inhisarı İstanbul Başmüdiri- tinden: Başmüdiriyet Dairesile satış depo- rında bulunan sobaların vaziyesine yeniden mubayaa olunacak levazımı ünakasaya vazedilmiş olduğundan lip olanların ve daha ziyade malû- at almak istiyenlerin tarihi ilândan baren bir hafta müddetle Başmüdi- yet levazımına müracaatları ilân o- nur.

Doktor A. kutiel
ektirik makineleriyle belsoğukluğu, idrar
rlığı, prostat, ademüktidar, bel gevşek-

Galata Karaköy
Poğaçacı fırını itti-
salindeki mahalle-
bicinin üstünde

EKSELSIOR
BÜYÜK
ELBİSE
FABRİKASI

Hanımefendilere:
Pardesüler (Kaşa)
Her renkte ve son moda
14 1/2 liradan itibaren
Pardesüler (trench-coat)
bej ve lâcivert renklerde
22 1/2 liradan itibaren
Muşambalar (ipekli)
her renkte **13 1/2** liradan itibaren
Beyefendilere:
Meşhur Manderberg markalı (trench-coat) tan bej ve lâcivert
Pardsüler
24 1/2 liradan itibaren

Beyefendilere
Spor kostümleri
16 1/2 liradan itibaren
İngiliz biçiminde **kostümler**
14 1/2 liradan itibaren
Çocuklara:
İngiliz biçimi **Muşambalar**
5 1/2 liradan itibaren
Erkeklere:
Muşambalar
8 1/2 liradan itibaren

Erkeklere:
İngiliz gabardininden **Pardesüler**
14 1/2 liradan itibaren
Tiftik Paltolar
12 1/2 liradan itibaren
Kadınlara:
Fantazi **Muşambalar**
9 1/2 liradan itibaren
Ismarlama kostümler
30 liradan itibaren

taksitle de muamele yap lır.

Avusturya fabrikaları hezaran sandaliyeleri umumî satış deposu; İstanbulda Katırcı oğlu hanında 46-47 numaralı **Joz. N. Aciman** telefon İstanbul 2409 Hamiş; aynı depoda envai çeşit perde ve döşemelik kadife hare ve fantazi kumaşlar mütenevvi ıstor, perde mister, tül; keten perde örtüler; maroken deriler, piriç korniş masif pirinç ve lâke karyolalar ile çocuk karyolaları fabrika fiatına toptan ve perakende satılmaktadır Fiat maktudur. Handa asansor vardır.

HACI BEKİR ZADE ALİ MUHİTTİN
müessesei ticariyesi
Mevcut şubelerine zamimeten
Pangaltıda
BİR ŞUBE AÇIYOR

Leylî ve neharî
Kız ve erkek — **FEYZİATİ LİSESİ** — Ana ilk ve tali sınıfları
Bütün sınıfları teşkil edilmiş tam devreli lisedir. Kayıt ve kabul işlerine her gün saat 10 dan 17 ye kadar devam edilmektedir. 1 teşrinievvelde sınıf yoklamalarına ve 5 teşrinievvel cumartesi günü derslere başlanacaktır.
Telefon: İst. 1995. 3496

Enzarı âmmeye
Muhterem ahalimizin sıhhatini nazarı itibare alarak fevkalâde dikkat ve itina ile işlemeğe başladığımız ve sıhhatini se- ven ve kuruyan münevver halkımızın mazharı rağbetini çok az bir zamanda kazandığını ispat eden fevkalâde

Büyükada rakısının

gördüğü teveccühten dolayı şimdiye kadar ŞİRAK firması altında çıkarmakta olduğumuz KONYAK, VOTKA ve ROM u da badema BÜYÜK ADA firması altında piyasaya sevketmekte olduğumuzu muhterem ve kıymetli müşterilerimize arz ve devamı teveccühlerini rica ederiz.

BÜYÜK ADA MÜSKİRAT fabrikaları
Galata-Beyazit sokak numara (35-37) Tel. Beyoğlu 1240

ZEİSS-İKON
Filimini kullanınız

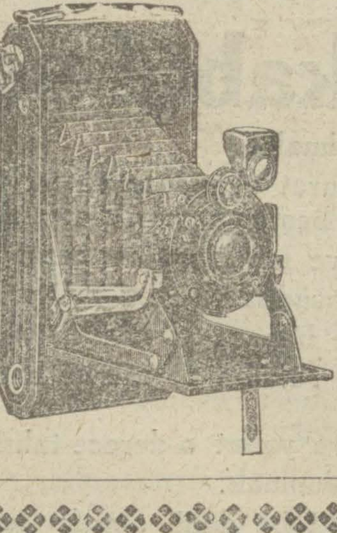

Amatörlere güzel bir müjde
Sabırsızlıkla beklenen ZEİSS İKONİN "İKONTA„ makinesi nihayet gelmiştir. İKONTA. otomatik suretile açılan ve feykalâde ışıklı Novar Anastigmat 1,6,3 objektifli ve majistral 6/9 Rolfilmli asrın yegâne makinesidir. Birinci basmada makine yerinde, ikinci basamda fotoğraf artık hazırdır. Fotoğraf makinelerine ait mağazalarda **yalnız bu ayın nihayetine kadar 20 lira müstesna fiatla satılmaktadır.** Talep edenlere meccanen katalog ve tafsılât verilir. Türkiye için acentası olan **Jak Rottenberge** müracaat. İstanbul, Dilsiz zade Han. Telefon: İstanbul 3769

Leylî ve neharî
İstiklâl lisesi
Tam devrelidir. Bütün sınıfları mevcuttur.
Talebe kaydına başlanmıştır. Hergün müracaat olunabili.
şehzadebaşında Polis merkezi arkasında
Telefon İst. 2534

Leylî ve neharî
ŞEMSÜLMEKÂTİP
İlk ve orta kısımlara kız ve erkek talebe her gün kayt olunur. Arzu edenlere matbu tarifname gönderilir.

İzmirde eczacıbaşı Süleyman Ferit müstahzarat ve ıtriyat fabrikasının
FERİT diş suyu ve diş macunu

Ferit diş macunu ve suyu kullananlar ağızlarında duydukları ferahlıkla incileşen dişlerinde daima sıhhat tebessümleri hissederler.
Deposu: İzmirde Şifa eczanesi.
Toptan satış mahalli: İstanbulda Mehmet Kâzım ecza deposudur.

VİM
YURTLARINIZI FERAH ve NEŞELİ GÖSTERMEK İÇİN

VİM, yorgunluksuz ve üzüntüsüz hanelerinizi temiz saklamakla rolünü ifa eder.
Nem bir bez üzerine az miktarda VİM serperek eşyalarınızı siliniz ve anide lekelerin gaip olduğunu göreceksiniz. Mermerleri temizlemek için "VİM„ e çıkışan yoktur. Beyaz tahta masaları, mutfak raflarını, çinileri, velhasıl damdan mahzene kadar bulunan bütün eşya ve teferruatı temizlemek ve parlatmak için VİM birincidir. "VİM„ i hiç bir zaman kuru olarak kullanmayınız.
LEVER BROTHERS LIMITED — PORT SUNLIGHT, ENGLAND
VIM
MV 36-055

AL, ETOİLE dünyanın en maruf markası: Parisin "A. KLAVERİ„ nin icatkerdesi zayıflatıcı ve lâstiki mayokemerleri, lüks korsaların son modelleri hazır ve ısmarlama, taklitlerinden sakınınız. Bütün Türkiye için yegane mümessilleri Beyoğlu No 437.
HOVAGİMYAN BİRADERLER

Hayriye Orta Mektepleri müdürlüğünden:
Orta sınıflara imtihanla girmeğe namzet kaydedilmiş kız ve erkek talebe ile kaydedile ceklerin kabul imtihanları bugünlerde icra edileceğinden imtihan günlerini

---

ALLEGRO
Jilet, Apollo ve sair ... bıçaklarını ...
Her yerde satılır
Umumî Acentaları
Burkhard Gantenbein ve şürekâsı
İstanbul-Galata

Diş Tabibi
Mehmet Hüdaverdi
ve
Cemil Niyazi
Muayenehaneleri: İstanbul Sultan Mahmut Türbesi Telefon İs. 2622

S. Ahmet 5 inci sulh hâkimliğinden: Konyalı Koyunzade müteveffa Ali Efendiye ait Emlâk ve Eytam Bankasının İstanbul şubesi ardiyesinde mevcut 32 balya tiftik 1 teşrinievvel 929 tarihine müsadif pazartesi günü saat on altıda mezkûr ardiyede peşin para ile bilmüzayede füruht olunacağından talip olanların yevm ve vakti mezkûrda ardiye memuruna müracaat etmeleri lüzumu ilân olunur.

İlân
Mutasarrıfı Osman kaptan olup Hilmi kaptan idaresinde ve Haliç, Balatta demirli bulunan 23 tonluk Hüdaverdi yelkenlisine ait potente liman kâğıtları ve karazanç makbuzları deniz kursanları tarafından 22 eylûl 929 tarihinde sirkat edilmişti. İşbu evrakın yenisi çıkarılacağından sirkat edilenlerin hükmü olmadığı ilân olunur.
Unkapanı, tuğlacılar 217 numaralı kahvede Hilmi kaptan

İstanbul dördüncü icra dairesinden: Kasparı ve Defes Efendilerin Refail Eskenazi ve mahtumu şirketinde matlubu bulunan mebaliğin temini zımnında mahcuz bulunan Yedikulede Kazlıçeşmede Eski meydan Yeni iskele sokağında eski 9,11,14 yeni 14 numaralı maa alât ve edevat deri fabrikasının birinci ihalesi yapılmak üzere otuz gün müddetle müzayedeye konulmuştur.
Hududu: Üç tarafı sokak, diğer tarafı derici Mişon Efendi arsası ve dükkânı ile mahdut seneden 993 buçuk arşın murabbaında Dairei belediyece tersim kılınan musaddak tahdidi hudut haritasına nazaran maa damlalık bin iki yüz otuz dokuz arşın ve on iki parmak, bilmesaha altı yüz kırk yedi metro murabbaı arazi dahilinde 451 metro murabbaı üzerine mebni olan ön kısmının etraf duvarları kârgir, döşeme ve çatısı ahşap alafranga kiremitli, ... kattan mürekkep ayrıca yarım tavan arasını muhtevi olduğu bu katta (yı- muşatma ve traş makinesi diğer fabrikatör Mustafa Beye ait olduğundan hariçtir.) Orta katta iki gözden ibaret ahşap yazıhane ve bir ahşap mevaddı kimyeviye deposu ve bir tazyik silindir makinesi, ve beş beygir kuvvetinde vantilâtör makinesi ve bir bale makinesi, ve zemini çimento olan alt kat merdiven altı makine avadanlık mahalli, ve dördü büyük ikisi mütavassıt mütebakisi küçük yirmi adet kârgir havuz, onbir adet deri pişirme dolabı bir açma makinesi ve bir asansör vinci onbeş ve otuz beygir kuvvetinde ... adet elektrik dinamo vardır, ve bunun mücavir yüz otuz altı metro murabbaı üzerine mebni döşeme ve tavanları kârgir, üç katlı binanın en üstte yarım metro irtifaında kârgir korkuluklu zemini çimento bir tarasa, mezkûr kısmın büyük iki gözden mürekkep kurutma odası, orta katta keza ayni şekilde kösele kurutmıya mahsus mahal; ... alt kısımda yedi buçuk beygir kuvvetinde elektrik dinamosu, üçü silindir kuyu elektrikle cer edilen tulumbalı ... bir kavalata yani bonma makinesi, ... zimpara ve üç adet cila makinesi olup zemini beton, bu daireden orta sokağa methal vardır.
İşbu binaya muttasıl yetmiş metro murabbaı zemin üzerine mebni duvarları kârgir çatısı üzerindeki asma su ... fası ahşap bina kısmının derununda bir palamut değirmenile taş duvar ... potreller üzerine istinat edilmiş ... altı tonluk demir su deposu, mezkûr tulumbalı kuyudan demir borular vasıtasile su isale edilen mephus deponun altında kârgir iki halâ, ve meydan sokağına methali vardır; alt kat pencereler demir parmaklıklı ve umum pencereler demir, çerçiveli camlı, ve iskele caddesine nazır çift kanatlı cümle kapısı bulunan deri fabrikasının çalışma salonları ahşap müteaddit kolonlu ve direklere beden duvarlarına merbut kastaklara istinat edilen çelik çarklı ... mezkûr dinamoların elektrikten aldıkları kolla makineler işlemektedir. Denize kurbiyeti bulunan maa makine fabrika elli beş bin lira kıymeti muhammenelidir, ve borçlunun tahtı işgalinde bir dedir. İlk pey ipotek bedeli yirmi üç bin lirayı tecavüz etmek üzere talip olanların ve daha ziyade malûmat almak istiyenler kıymeti muhammenesinin %10 nisbetinde pey akçesini ve 929/1135 dosya numarasile İstanbul dördüncü icra memurluğuna müracaat etmeleri ve 31/10/929 tarihinde saat ondörtten on altıya kadar birinci ihalesi yapılacağı ilân olunur.

Zayi — Derunünde nüfus kâğıdı ve Üsküdar askerlik şubesinden aldığım terhis tezkeresi ve bir miktar meblâğı havi cüzdanımı zayi ettim. Bulanın para kendisine ait olmak üzere evraklarımı atideki adrese göndermelerini rica aksi takdirde hükümleri olmadığı ilân olunur.
Üsküdarda Selâmsızda Acıbadem sokağında sobacı Stepan oğlu Penik
Agâh