1 Eylûl 1929

SON TELGR...

istinde şimdilik
azı arapkuv...
ttan Filist...

...30 (A.A.)) — (Röyter Ajansı...) Filistinde ve Mave... devam etmektedir. Dün... emniyetsiz... yetiş...

...rir: 2366
...müdürü: 3236
Kitap kısmı: 472

Cumhuriyet

HER GÜN SABAHLARI ÇIKAR, SİYASİ TÜRK GAZETESİ

PAZAR 1 EYLÜL 192[9]

ABONE ŞERAİTİ		
MÜDDET:	Türkie için	Harıç
Seneliği	1400 Kr.	2700
6 aylığı	750 Kr.	1450
3 aylığı	400 Kr.	800

Nüshası her yerde 5 KURUŞTUR

[Tü]rkiye Güzellik Kraliçesi yarın Seçiliyo[r]

Maaş ve maişet

[İ]ktisadî vaziyetin tetkik ve idrakinde [m]aşların dahi esaslı bir nokta olarak [n]alınabileceğinde şüphe yoktur. Za[ten] müterakki memleketlerde bu nokta, [ek]at maaş olarak değil, gündelik ola[rak] daima ileri sürülegelir. Oralarda [iç]timaî hayatı çoktan ve çok ileri gitmiş [olm]uğu için gündelikler dahi çoktan [kâh] amelenin, kâh patronun şikâyetle[rin]e sebep olmakta ve alelûmum ikti[sad]î tetkiklere mevzu teşkil eylemekte[dir]. Hakikatte maaş ile gündelik ara[sın]da esaslı bir fark yoktur. Gündelik [...] hafta veya on beş günde bir ödenen [ücr]ettir, maaş ise ayda bir ödenen gün[delik]tir.

[G]ündelik ve haftalık ile aylık arasın[da] büyük bir fark olmadığı anlaşıldık[tan] sonra işe bugünlük yalnız bir cep[he]nden bakılarak denilebilir ki maaş [mai]şete kifayet etmek lâzımdır. Mai[şet]in içinde ise bir ailenin en zarurileri [baş]ta olarak alelâde ihtiyaçlarına [...] eden basit şeraitin kâffesi dahil[dir]. Şöyle ki:

— Bir aileye bir ikametgâh lâzım-[dır]. Bunun için kimsenin lüks bir saray [...]ası olamaz. Fakat aile efradının [mikt]arına göre iki, üç, dört odalı, kâfi [derec]ede mazbut bir hanecik, aile ihti[yac]ına yettiği kadar pek âlâ bir kâşa[nedi]r.

— Ailenin gıda ihtiyaçları sühuletle [tedar]ik olunabilmelidir. Bu hususta [hem]en hiç bir kimse her gün bak[lava] börek istemez. Fakat bir insanın [nor]mal gıda ihtiyacı ne ise o kadarı, [...] onun asgarî miktarı alınabilmek [lâzım]dır. Biraz et, biraz sebze, mevsi[mi]ne göre şu veya bu meyva, patates, [...], tabiî ekmek, varsa salata filân.. [K]üçük yavrunun sütü, mümkünse [bir]i taze yumurta... İşte mutavassıt [bir ai]leye en büyük bir ziyafet. Bu zi[yafet]in parlaklığı bu basit eşyanın ma[...]hilinde kolayca tedarik edilmesi[ne ba]ğlıdır.

— Ailenin telebbüs ihtiyacı. Bunda [lü]ksten uzağız. Fakat her insanın [...] tabiatin şiddetlerinden masun [...]ak, saniyen de insan içine çıka[bilme]k için senede bir iki kat rubaya [...] göre de çamaşıra ihtiyacı var[dır. İ]şte maaşın vereceği bütçe içinde [...] kolayca temin olunabilmelidir. [Ga]zi mal istediğimiz yoktur. Basit [...] sağlam ve temiz, binaenaleyh [...]kün olduğu kadar ucuz. İşte maaş [...]inen ailenin bayramlık giyeceği.

— Çocukların tahsil ve terbiyeleri. [Za]manımızda bu da gittikçe büyüyen [bir m]es'ele oldu. Çocuğun okuyup yaz[ması] gittikçe yanına yaklaşılamaz çok [mas]raflı bir mes'ele olmağa doğru ile[rliyor]. Herkesin hasret ettiği bu ni[metten] kimsenin mahrum kalmaması [için t]edbirler alınmağa ihtiyaç vardır. [...] ailenin çocukları bütçeyi sars[mıyac]ak kadar ehven bir masrafla gi[rebil]ecek bir mektep bulabilmeli[dir. Y]ukarıda yazılan üç madde yerinde [...] dördüncü madde yapılamazsa [h]ayatı cehennemî bir manzara ar[zeder]. Bu asırda tahsil ve terbiyesine [...]yan çocuk evvelâ aileye bir afet, [...] cemiyet için bir musibettir.

[— H]astalık ve saire gibi arızalar [...]da aile derdine çaresaz olacak [...] yani hiç olmazsa bir hekime [...] vereceği ilâcı alabilecek kadar [...] malik olmalı. Maaş denilen [...] bir köşesinde bu ihtimali [...]acak bir imkâncık bulunmalı[dır. H]astasına bakamıyan ailenin ha[li m]ezaristan manzarası veren bir [...]ededen farkı yoktur.

[— İ]sterseniz bu aileyi senede üç [...] sinemaya, iki üç defa ti[yatroya], bir iki defa da kırlarda te[nezzühe] filân gönderelim. Adına ha[yat deni]len zulmetgâha velevki hayalî [...] serpebilmek için bunlara da [ihtiyaç] vardır.

[...] ve istikbal emniyeti... Durup [...] memur işinden olmamalı, [...] ihtiyarlık zamanı ise mü[...] istirahat köşesi olabilmeli[dir. İş]te bu kadar. Yazdığımız ka[dar] maaş sahipleri için her insa-

nın en zarurî ve en asgarî ihtiyaçlarından başka bir şey kaydetmiş değiliz. Bu alelâde, basit ve zarurî bir hak ve bir vazifedir. Maaş sahiplerini, insan fertleri ve onların teşkil ettikleri aileler halinde düşünürsek asgarî bu kadarının olsun teminini elzem addetmemek imkânı yoktur.

Temin etmezsek ne olacak?

Vaziyete böyle bir sual ile mukabele etmeğe mahal yoktur. Çünkü bu sualin cevabı çok elimdir. Yapamazsak evvelâ düşüncelerimizde ve hareketlerimizde insanî olamayız. Sonra da devlet idaresinin tezebzübüne ve inhilâline ehemmiyet vermediğimizi göstermiş oluruz. Filhakika eğer maaş maişeti temin etmezse devlet idaresinde selâmet kalmaz.

İyi tediye olunmıyan, başka türlü ifade ile maaşı maişetine vefa etmiyen memur vazifesini hüsnü ifa etmez. Hüsnü ifa edilmiyen vazife sui istimal edilir demektir. Bir kere buna açık kapı bırakılmasın yoksa. En ufak derecesinde başlıyacak her hangi bir sui istimalin nerede karar kılacağını kimse kestiremez. Filhakika onun hududu yoktur. O behmehal tezebzübün son derekelerine kadar sürüklenerek inhilâl içinde boğulur gider.

Devlet idaresinde prensip şudur: Maaş maişete vefa etmelidir. Eğer maaş maişete yetmiyorsa ortada tüyler ürperetecek korkunç bir ihtimalin kara manzarası vardır. Maaşı maişete yetiremiyen bir devletin yalnız sözde bütçesi olur, yalnız sözde maliyatı olur, yalnız sözde iktisadiyatı olur.

Onun içindir ki bu bahis üzerinde fazla tevakkuf etmeğe ihtiyaç vardır.

Yunus Nadi

Zaferin yıl dönümü

Gazi Hz. ile Fevzi Pş. Hz. arasında teati edilen telgraflar

Ankara: 29-8-929

İstanbul: Reisicumhur Gazi Mustafa Kemal Hazretlerine

Yüksek dehâlarının ve mucizeler yaratan isabetli ve kudretli irade ve idarelerinin karikanüma bir yadigârı olan zafer bayramını bütün silâh arkadaşlarım namına tebrike müsaraat eder Cumhuriyet ordusunun lâyezal merbutiyet ve tazimlerini arzederim efendim.

Büyük Erkânı Harbiye Reisi
Müşür Fevzi

İstanbul 31-8-1929

Ankarada Büyük Erkânı Harbiye Reisi Müşür Fevzi Paşa Hazretlerine

Zatı devletlerinin yüksek ve kıymetli riyasetleri altında bütün silâh arkadaşlarımın fedakârlık ve kahramanlıkları ile istihsal edilen zaferin yıl dönümünde hakkımda izhar buyurulan muhabbetkârane hissiyattan dolayı en derin teşekkürlerimi arzeder, bu büyük günde kudretli ordumuzun zabitan ve efradı arkadaşlarıma hürmet ve muhabbetle tebrikâtımın iblâğına vesateti devletlerini rica ederim efendim.

Reisicumhur
Gazi M. Kemal

Müşür Fevzi Paşa Hz.

İki tayyarecimizin şehadeti

İzmirde 27 ağustosta bir facia

Binbaşı Resmi ve Pilot Fehmi Beyler feci bir kaza neticesinde sukut ederek şehit düştüler

Şehit Binbaşı Resmi B. merhum ve tayyaresi

Ağustosun 29 uncu günü sabah saat 8 de Eskişehirden üç tayyare İzmire gelmiş bulunuyorlardı. Bunlardan biri Değirmendere, diğerleri de Menderes, ve Torbalı tayyareleri idi.

Tayyareler Gaziemir tayyare meydanına indikten sonra tayyare tabur kumandanı binbaşı Resmi B. ile Eskişehirden gelmiş olan sivil pilot Fehmi B. Torbalıda inecekleri yeri tetkik etmek için uçmuşlardır.

Torbalıda tetkikat yaparak İzmire avdet eden tayyarecilerimiz tayyare meydanının üstünden geçerek geriye döndükleri sırada tayyare Vuil vaziyetine girmiştir. Bu vaziyette 100 metro yüksekten başaşağı dereye düşen tayyere parçalanmış, bu snada önde bulunan Fehmi B. vefat etmiş, binbaşı Resmi Beyin de iki ayağı kırılmıştır.

Resmi B. derhal bir otomobile bindirilerek İzmir Karantina hastanesine nakledilerek tedavisine çalışılmış ise de yaraların ağırlığı yüzünden vefat eylemiştir.

Şehit düşen bu iki tayyarecimizin cenazeleri çok hazin ve büyük bir ihtifal ile kaldırılarak Kadifekaledeki şehitliğe defnedilmişlerdir.

Doğru değil mi?

Lâfla peynir gemisi yürüse idi!..

"Buz mes'elesinde meclisimiz, varidat noktai nazarından Karaağaç müessesatının menafii ve hukukunu imkân dairesinde temin ve sıyanet ettikten sonra **buz imtiyazının hiç bir şikâyete meydan vermiyecek şekilde hüsnü tatbiki esbabına tevessül etmiştir.**

Bir taraftan.... teftişata germî vererek kaçak buz imaline mani olmağa çalışmıştır. Diğer cihetten serbayiliğe tabi dükkânların **buzu 3 kuruştan fazlaya satmamaları** için mütemadi takibatta bulundurmaktadır, Bu hususta heyetimiz mukavele ahkâmının bahşettiği **salâhiyetleri azamî dikkat ve hassasiyetle istimal etmeğe sureti kat'iyede azmetmiştir.,,**

Yukarıdaki satırlar **" İstanbul şehri halkına (bol, temiz ve ucuz buz) temin etmek vazifesini deruhte etmiş,,** olan Şehremaneti Karaağaç müessesatı idare meclisi raporundan aynen nakledilmiştir.

Şimdi, ey kaç gündür, hem buz hem de şikâyet edecek merci bulamıyan muhterem kariler; biz, bu fen ve ihtisas asrında lâfla peynir gemisi yürütmek istiyen Karaağaç müessesatı idere meclisi azasını daldıkları uykudan uyanarak yüzlerine gözlerine bulaştırdıkları bu buz işini daha becerikli bir idare meclisine terk ve tevdi etmelerini kendilerine tavsiye ediyoruz;

Doğru değil mi?

Gazi Hz.

Evvelki gece Yatkulübü teşrif buyurdular

Reisicumhur Hz. refakatlerinde mutat zevat olduğu halde, evvelki gece Büyükada Yatkulübü teşrif buyurmuşlardır.

Gazi Hz. geceyi yat kulüpte geçirmişler ve dün sabah saat 10 da Sakarya motörü ile Dolmabahçe sarayına avdet eylemişlerdir.

Reisicumhur Hz. dün akşama kadar sarayda meşgul olmuşlardır.

Akşama doğru refakatlerindeki zevat ile Boğaziçine bir tenezzüh icra buyurmuşlar ve avdet eylemişlerdir.

***

Başvekil İsmet Pş. Hz. dün Pendikteki köşklerinde meşgul olmuşlardır. Müşarünileyhin bugün yarın Ankaraya avdet edecekleri yazılmışsa da bir müddet daha şehrimizde kalacaklardır.

Japon sergisi bugün açılıyor

Sergiden bir iki intiba

Yazısı ikinci sahifede dahilî haberler sütunundadır.

Türkiye Güzellik Kraliçes[i]

Yarın saat 10 da intihap edilecek

İsimleri aşağıda yazılı güzellerin yarın saat [10] da idarehanemizde bulunmalarını rica ed[eriz]

[Kilişe Cumhuriyet]

En fazla rey alan güzellerden dördünün Ferit İbrahim Bey tarafından alınmış olan yeni resimleri

Yukarıda soldan itibaren Nezahat Cemil, Sema, aşağıda Lina Gren, Feriha Tevfik Hanımlar

Müsabakamızın son safhası yarın cereyan edecek, hakem heyeti o gün saat 10 da idarehanemizde güzellik Kraliçesi ile ikinci ve üçüncü çıkacak iki güzeli de seçecektir.

400 den fazla rey almış olan güzellerden bazıları davetimize cevap vermedikleri için 400 den az rey alanlardan bir kısmını daha davet ediyoruz. Aşağıda isimleri yazılı güzellerden 2 eylûl, pazartesi günü saat 10 da idarehanemizde bulunmalarını rica ederiz.

119	Muallâ Suzan	H.	32	Yelda	H.
81	Semine	„	69	Madlen	„
18	Melek Arslan	„	26	Niya Hariton	„
94	Sema	„	119	Perihan Mustafa	„
4	Hicran	„	55	Eliz Vartanyan	„
21	Güneş	„	30	Şehriban	„
113	Eleni Lâgudaki	„	83	Lina Gren	„
122	Siyah İnci	„	46	Mel Titi	„
38	Suzan Hasan	„	35	Yıldız	„
11	Feriha Tevfik	„	6	Mahmure	„

82	Araksi	H.	57	Acile Hikmet	
87	Mel E. B.	„	2	Refika İsmail	
97	Nina	„	10	Zerin	
19	Nilüfer Rıza	„	85	Semahat	
114	Nezahet Cemil	„	47	Meliha Mahm[ut]	
39	Mel D. B.	„	44	Ayten	
65	Aspasya	„	106	Eleni	
51	Leman	„	8	Bedriye Hayr[i]	
64	Meliha	„	5	Maryanti	
108	Fifi	„	36	Makbule Sev[...]	
66	Türkân Rasim	„	26	Mel M.	
1	Neclâ Refik	„	89	Zehra Tevfik	
68	Elsi Yuvanidi	„	20	Seniha İbrah[im]	

Mühimdir, dikkat

Müsabakaya iştirak eden güzel[lerin] nazarı dikkatine:

1 — Müsabakaya iştirak eden gü[zel]ler o gün dekolte tuvalet giyecekle[rdir].

2— Müsabaka yalnız Türkiye ta[ba]ve evlenmemiş genç kızlara mahsu[s ol]duğundan bu cihetlerin tayini için [gü]zellerin o gün nüfus tezkerelerini [ge]tirmeleri rica ederiz.

İtalya ile ticaret muahedesi

Bugün umumî bir içtima yapılacak

Ankara 31 (Telefonla) — İtalya sefiri Hariciye Vekilini ziyaret ederek bir müddet görüşmüşlerdir. Yarın saat dörtte Türk-İtalyan murahhasları umumî içtima akderek Ticaret muahedesi müzakeratına devam olunacaktır.

Ankara 30 (A.A.) — Lozan ticaret muahedesinin hitamına mebni yeni ticaret muahedesi akdi için hükûmetimizle Fransa hükûmeti arasında devam etmekte olan müzakerat dün bitmiş ve muahedename tarafeyn murahhasları arasında merasimle imza edilmiştir.

Diğer taraftan İtalya ile başlıyan müzakeratın yakında biteceği ümit olunmaktadır. Heyeti murahhasamız bundan evvel İngiltere ile de ticaret muahedesini parafe etmiş ise de henüz im[za] merasimi yapılmamıştır. Ruman[ya] ile de yeni ticaret muahedesi aktdedilmiş bulunuyor.

Dün Hariciye Vekilimizle görüşen İtalya sefiri

Romen darülfünunluları Taksi[m] abidesine çelenk vazettiler

Romen darülfünun talebesi abide önünde

...Cuma günü şehrimize gelen Balçık Darülfününun serbest talebe ve mual-limlerinden mürekkep Romen heye[ti] dün ...

Abıhayat"ın sonu

Morganın şakaklarını gümüşliyen aklara baonun kırk yaşına yaklaştığına hükmederler, yüzünün tazeliğini, canlığını görenler, otuz yaşından daha genç zannederlerdi

— 39 —

böyle ölüm her halde yaşaok tatlı!... Hatta bir başka göçer göçmez karşıma sizin eklerin çıkacağını bilseydim, adar ne yapar çoktan ölümün bulurdum !.

Naranın gözlerinde yeni bir evi parladı. Dimitriyefin üzeaktığı tesir onun da dişilik gukşamıştı.

dedi ki:

gece ne kadar olsa büyük bir geçirmiştim. Uzun uzun konuizi büsbütün yormak istemeat şimdi pek iyisiniz!. Evvelâ, ediniz adınızı sorayım!.

nitriyef!. Kont Nikola Dimit-

sunuz, öyle mi?

syada büyüdüm. Daha doğrusu umu Rusyada geçirdim. Fakat n pek çok zamanları Rusyadan emleketlerde geçti. Onun için s demekten ziyade Şarklı deha doğru olur!.

Şarkı, Şarklıları çok severim. mrümün de pek uzun seneleri geçti. Şark memleketlerinin her köşesini dolaştım.

aralık salonun kapısı tıkırdaye giren hizmetçi:

kaç dakikaya kadar Prens ri teşrif ediyorlar!.

haber verdi

yursunlar!.

cevap verdi. Hizmetçi dışarıya n sonra da Dimitriyefe döndü: rada gördüğün adamlar koı bahsederken bazan böyle hazretleri derler ama kendisi tevazı bir ilim adamıdır. Biz çok saca doktor Morgan der geçeriz!.

Naranın kocasından bahsgösterdiği kayıtsızlık Dimitriözünden kaçmadı. Sanki ihtiyar caya varmış fakat kendisi için aynıyan genç kadınları andırı-

Halbuki doktor Morganda pek nem de sağlam yapılı bir erkek şi vardı.

şılan, taşıdığı asalet unvanını r kesin ağızdan duymıya lüzum en bu adam, ilim yollarında ini o kadar kaybetmiş olacaktı ı bütün hayatta eş olan bu kagençlik ateşile kaynayıp kıvranbile unutmuş, farketmez olmuş-

Arası bir kaç dakika geçer geçmez kapı açıldı. İçeriye doktor Morgan girdi. Dimitriyef bu şatonun, bu altın saçlı kadının sahibi olan fakat asalet unvanı gibi bu güzel kadını da ihmal eden adamı baştan ayağa kadar süzdü.

Doktor Morgan her halde otuz beş nihayet kırk yaşından fazla değildi. Şakaklarını gümüşliyen aklar ya çok mihnet çekmiş, çok görmüş geçirmiş, yahut ta kendini ilme vermiş adamlar gibi Morgana da vaktinden evvel saçları ağarmış bir genç manzarası veriyordu.

Sonra öteden yüzü o kadar genç, o kadar canlıydı, gözleri öyle bir ateşle parlıyordu ki bunu görenler de doktor Morganın otuz yaşından daha yaşlı olabilmesine kabil değil ihtimal vermezlerdi.

Fakat halinde öyle bir dalgınlık, durgunluk ta vardı ki, Dimitriyef onun böyle herkesten uzak bir şatoda okuyup yazmakla yahut lâburatuvarda tecrübelerile ömrünü geçiren bir alim olduğunu Prenses Naradan duymamış olsaydı; talihsiz, düşünceli bir adam olduğuna hükmederdi.

Fakat bu altın başlı, şeytan bakışlı genç kadının kaynıyarak, kaynaşarak ortalıkta dolaştığını gördükten sonra bu süslü, muhteşem malikânenin içinde her halde bir talihsiz olduğunu pek kolay anlar, olsa olsa bu talihsizin kim olduğunu birdenbire farkedemez, bu genç doktora mı, yoksa bu esatir heykellerini hatırlatan güzel kadına mı acımak lâzım geleceğini düşünürdü.

Doktor Morgan kapıdan içeriye girdikten sonra Kont Dimitriyefi selâmladı, halini, hatırını sordu.

Halinde böyle bir kazadan sonra kendi şatosuna misafir olmuş bir yabancıyı ağırlıyan bir ev sahibinden ziyade hastalarını muayeneye çıkmış bir hekim tavru vardı:

— Sizi çok iyi görüyorum, dedi. Dün akşamki sarsıntıdan hiç bir iz kalmamış!. Şimdi artık bizim misafirimizsiniz!. Biraz tenhalığından, sessizliğinden başka kusuru olmıyan bu şatoda sıkılmazsınız, istediğiniz kadar burada kalabilirsiniz.

Prenses Nara da atıldı, sanki kocasının bu biraz durgun sözlerini misafir seven bir ev sahibine yakıştıramamış gibi:

[Mabadi var]

Şehir ve Memleket haberleri

Japon sergisi

Sergi bugün saat onda açılıyor

Galatada eski Liman şirketi binasında açılacak olan Japon ticaret sergisinin resmi küşadı bugün saat 10 da yapılacaktır.

Sergide teşhir edilecek olan Japon emteası hazırlanmıştır.

Açılma resminde bulunmak üzere şehrimizdeki ticaret ve piyasa mehafili ile iktisadi müessesata, resmi makamata ve tacirlere davetiyeler gönderilmiştir.

Japon emtiası mamulâtına ait mütenevvi kiyat seyahatları neticesinde yeni hazinümuneler teşhir edilmektedir.

Sergiyi ziyaret serbesttir, sergi üç sene müddetle açık bulunacaktır.

Şehir işleri

Susuzluk devam edecek mi?

Terkos suyu gene fasılalı aktığı için şikâyetler çoğalmaktadır. Emanete her gün bir kaç şikâyet vaki olmaktadır. Alâkadarlar su şebekesi kifayet etmediği için bu şikâyetlerin sonu gelmiyeceğini söylemektedirler. Şirket ise yeni mukavelesi yapılmadan evvel şebekeyi tevsi etmek niyetinde değildir. Mukavelenin tanzimi ise uzun zamana muhtaç görülmektedir.

Kadıköyünde de suların kesileceği söylenmiş ise de bu doğru değildir. Elmalı bentlerinde fevkalâde çok su bulunmaktadır.

Şoförler kasket giyecekler

Şehremaneti taksi şoförlerinin numaralı kasketten başka şapka giymelerini menetmiştir. Hususi otomobil şoförleri de numarasız kasket giyeceklerdir. Kasket giymeyenler tecziye edileceklerdir.

Vilâyette

Jandarma tayinleri

Bakırköy jandarma bölük kumandanı İsmail Hakkı B. Bafra bölük kumandanlığına, İstanbul jandarma mıntakası teftiş heyeti muavini kaymakam Ali Rıza B. Diyarıbekir ikinci mıntaka müfettişliğine, yerine de birinci müfettişlik asayiş şubesinden kaymakam Remzi B. ve Anadolufeneri takım kumandanı mülâzim Pertev B. Erzurum mıntakasına tayin edilmişlerdir.

Hahamhaneden 30 bin lira vergi isteniyor

Defterdarlık idaresi Hahamhaneden 30 bin liraya yakın bir vergi istemektedir. Veraset vergisi kanunu mucibince hizmet mukabili olmıyarak bilâbedel ve hile tariki ile yapılan bütün intikalât vergiye tabidir. Hahamhaneye musevi cemaati tarafından mevkuf ve gayri mevkuf teberrüat vaki olmaktadır. Defterdarlık ta bu kanunun birinci maddesine göre vergi istemiştir. Hahamhane vergiden kurtulmak için bu teberrüata Musevi Or - Ahaim hastanesindeki hastaların tedavi ücreti şeklini vermiştir. Halbuki Hahamhane defterlerinde bu para tamamen teberrüat mahiyetinde gösterilmiştir. Bu mes'eleye ait evrak temyiz komisyonuna verilmiştir.

Limanda

İtalyaya gidecek gemiler

İtalyaya gidecek olan «Frulue» ve «Nevamügvek»isminde iki Rus kontr torpiyörü bugün saat dokuzda limanımızdan geçecektir. Bu iki kontr torpiyöre iki tahtelbahir de refakat etmektedir. Tahtelbahirler bir kaç gün limanımızda kalacaktır.

İki mavuna kayboldu ve bulundı

Evvelki gün limanımıza mensup iki boş mavna akıntıya kapılarak denize açılmış ve kaydolmuştur.

Dün bu mavnalar, Liman memurları tarafından Hayırsızada açıklarında bulunarak limanımıza getirilmiştir.

Adliyede

Adliye kadrosu tebliğ edildi

İstanbul Adliye kadrosu dün tebliğ edilmiştir. Kadroda tebeddülât yoktur.

İrtişa mes'elesi tahkikatı

Barut inhisarındaki irtişa mes'elesinden dolayı mevkuf bulunan maznunlar yeni ceza usulü muhakemeleri kanunu mucibince bugün istintak hâkimi huzurunda duruşacaklardır. Bundan sonra istintak hâkimi tahkikat hakkındaki kararını verecek evrakı müddeiumumiliğe tevdi edecektir.

Müşterisini öldüren kahvecinin muhakemesi

Sirkecide kahvecilik eden Hanbaba oğlu Ağa isminde bir İranlı, kahvesine gelen Nuri isminde birini öldürmekle maznunen mahkemeye verilmiştir.

Bu davaya dün ikinci ceza mahkemesinde devam edilmiştir.

Dinlenen şahitler yekdiğerine mübayin ifade verdiklerinden bunların muvacehesi için muhakeme başka güne kalmıştır.

Kasımın muhakemesi

Casuslukla maznun Kasımın muhakemesine dün ikinci cezada devam edilecekti. Fakat Erkânı harbiyeden sorulan hususata cevap gelmediğinden muhakeme 16 eylûle talik olunmuştur.

Parasına tamaan öldürülen Mehmet ağanın katillerinin muhakemesi

Geçen sene Bakırköyünde Mehmet ağa isminde bir adamı parasına tamaan boğmak suretiyle öldürmekle maznun Mehmet, Osman ve Hayrullahın muhakemesine dün devam edilmiş ve tıbbı adliden gelen rapor okunmuştur.

Raporda, maktulün cesedinin bulunduğu çuvaldaki kan lekelerinin insan kanı olmadığı bildirilmiştir.

Davanın tahkikat kısmı hitam bulduğundan esas hakkında mütaleası alınmak üzere müddeiumumi Cemil Beye verilmiş-

Maaş başlıyor

Bugün devairde eylûl maaşının itasına Başlanacaktır. Fakat kadrosu gelmiyen daireler maaş vermiyeceklerdir. Şimdilik yalnız Damga Müdiriyetinin tediye emri gelmiş olduğundan burası maaş verecektir.

Konservatuvar heyeti "Trabzon" da

Köy hayatı ve oyunları sinemaya alınıyor. Kıymetli halk türküleri toplanmaktadır

Konservatuvar müdürü Yusuf Ziya Beyin idaresindeki Mahmut Ragıp, Ferruh ve Abdülkadir Beylerden mürekkep «Türkü toplama heyeti» Trabzona vasıl olmuştur. Vapurun uğradığı iskelelerden Sinop ve Giresonda karaya çıkılarak bir kaç türkü toplanmıştır.

Heyetin vazifesi yerli münevverlerce son derecede kolaylaştırılmıştır. Bu mevkiler mühim folklor yataklarıdırlar. Hususi halkiyat seyyahatları neticesinde yeni hazineler bulunabilecektir ki, kadirşinas bazı gençlerin bu vaziyetten istifadeden hali kalmadıkları da memnuniyetle görülmüştür. Ezcümle, Halk Bilgisi Derneği muhabir azasından Şakir Beyin, Sinopta, her şeyi toplamak azmi ile ciltler tutacak vesikalar topladığı memnuniyete şayandır.

Trabzonda memurlar vapura geldiler. Toplama işini kolaylaştıracak bir çok vesait hazırlanmıştı. Köylerden maruf okuyucuların şehire gelmeleri, bizzat köylere gidilmek çareleri evvelden hazırlanmıştı. Vali Hilmi B. ilim ve fazlına yakışan bir ciddiyetle esasen (Sivas) ta da vaktile heyete büyük yardımlarda bulunmuştu.

Heyet, hapishane ve diğer Trabzon seçilerinden elyevm toplamakta olduğu malzemeyi ele geçirdikten sonra, köylerdeki büyük pazar yerlerinde çalışmağa gidecektir. Ve orada köy hayatı ve oyunları, rakısları sinemaya alınacaktır. Bilâhare Erzuruma müteveccihen yola çıkılacaktır. Heyet her yerde büyük misafirperverlik hasletleri ve emsalsiz tabiat manzaraları ile karşılaşmaktadır.

Abdülkadir B., ev ve iş halk bilgisi hakkında mühim malzeme ele geçirmiştir.

Etraftan alâka çoğalmakta, davet mektupları gönderilmektedir.

Fırkada

Fırka ve Spor

C. H. Fırkası sporla esaslı surette alâkadar olmağa başlamıştır. Fırka kulüplere tahsisat ve yer temini ile de meşgul olacaktır. Bunlardan evvel mıntaka kongresi aktedilecek ve büyük kongrede nizamnamede bazı tadilât yapılacaktır.

Dün kulüpler mıntaka intihabı için namzetlerin isimlerini fırkaya vermişlerdir. Bunlar üzerinde bazı tetkikat yapıldıktan onra ilân edilecektir.

İktisadî mehafilde

Zayi olan esham ve tahvilât

Kambiyo Borsası idare meclisi dün içtima etmiştir. İçtimada ticaret kanunu mucibince zayi olan esham ve tahvilâta haciz vaz'ı hakkında mütehassıs zevat tarafından tanzim edilen rapor müzakere ve intaç edilmiştir.

Romanya bu sene buğday ihraç etmiyecek

Tunadan Türkiyeye evvelki hafta 5664 ton hububat gönderilmiş iken bu miktar son bir hafta içinde istihsalâtımız hasebile 436 tona düşmüştür.

Romanya but sene buğday ihraç etmemeğe karar vermiştir.

İnhisarlarda

İspirto fabrikası

Müskirat inhisar idaresinin inşa edeceği yeni ispirto fabrikasının Adapazarı veya Konya Ereğlisinde inşa edilmesi muvafık görülmüştür. Bu mıntakalardan her ikisi de ispirto istihsaline mahsus mevaddı iptidaiyenin mebzuliyeti itibarile ayni evsafı haizdir. Bu iki mahalden birinin tercihi hakkında heyeti vekilece karar verilecektir.

Müskirat inhisarı müdürü İzmire gidiyor

Müskirat inhisarı umumi müdürü Zakâi Bey salı günü Maliye Vekili Saracoğlu Şükrü Beyle birlikte şehrimizden İzmire gideceklerdir.

Vekil Bey İzmirden Ödemişe gidecek oradaki köşkünde bir müddet istirahat edecek ve Zekâi Bey de İzmirde üzüm ve bağcılık işleri ile meşgul olacaktır.

Müskirat inhisarının Avrupadan celbettiği şarapçılık mütehassısı M. Buffar da İzmirde mahalli üzümcülük ve şarapçılık işleri hakkında tetkikatta bulunmaktadır. M. Buffâr 15 gün sonra İzmirden şehrimize gelecek buradan da tetkikat için Trakyaya gidecektir.

Badema yalnız inhisar idaresi şampanya ithal edecek

Müskirat inhisar idaresi, bundan evvel hariçten tüccar ve mütevassıtlar tarafından şehrimize getirilen şampanyaların ithaline müsaade etmekte idi. İdare ahiren yeni bir karar ile hariçten yapılan şampanya ithalini menetmiştir.

Badema şehrimize ithal edilecek olan şampanyalar tamamen idare tarafından getirtilecektir.

İnhisar idaresince yapılan istatistiklere göre memleketimizde senevi beş bin şişe şampanya sarfedilmektedir. En çok şampanya sarfedilen mıntakalar Ankara, İs-

Bir mes'ele

Kadınlar fırkada âza olamazlar mı?

C. H. Fırkası Güzel San'atlar Birliği Edipler şubesi heyeti idare intihabı için gösterdiği namzetler arasında iki hanım, Şükufe Nihal ve Halide Nusret H. lar da bulunmakta idi. Hanımlar fırka azası olmadığından ne suretle namzet gösterildiklerini Fırkanın İstanbul reisi Emin Âli Beyden sorduk. Emin Âli B. bu hususta dedi ki: «Kadınlar daima nezaketi mutlaka sahibidir. Onların seciyei siyasiyelerinden edna şüphe edilemez. Bunun için teşekkülümüzde dahil olmadıkları halde namzet gösterilmişlerdir. Hanımların aza olmaları hakkında nizamnamemiz sakittir. Belediye azası oldukları zaman fırkamıza da aza kaydedilebilirler.» Bu sırada muharririmiz Emin Âli Beye feministçe söz söylediğini hatırlatmış, Emin Âli B. de şu suretle mukabele etmiştir: «Dünyada feminist olmıyan yoktur. Feminist değilim diyenler, kılıbık değilim diyenler erkeklere benzerler.»

Muhtelit mahkemelerde

Yaz tatili bitti

7 eylûlde Muhtelit Hakem Mahkemelerinde davaların rüyetine başlanacaktır. Muhtelit Mahkemelerin yaz tatili bu hafta bitmiştir.

Poliste

Terfi ve nakledilen zabıta memurları

Poliste açılan terfi imtihanlarına girenlerden yedi ikinci komiser, serkomiserliğe, altı muavin ikinci komiserliğe, 42 polis memuru da muavinliğe terfi etmiştir. Terfi edenlerin isimlerini neşrediyoruz.

5 inci şubeden Vasıf, Beşiktaş merkezinden Enver, Eminönü merkezinden Nazmi, 4 üncü şubeden Yaşar, Adalar merkezinden Hilmi, Beyoğlu merkezinden Rıfat, Pangaltı merkezinden Ata Beyler serkomiserliğe, Eminönünde Hulûsi, Aksaraydan Hakkı, Üsküdardan Talât, Unkapanından Talât Beyler de ikinci komiserliğe terfi etTalât Beylerde ikinci komiserliğe terfi etmişlerdir.

Komiser muavinliğine terfi eden polis memurları da şunlardır:

1935 Şevket, 1936 Rıfat, 2461 Şefik, 1072 İsmail Hakkı, 3112 Mustafa, 1137 İhsan, 2057 Hasan, 1829 Şükrü, 1899 Nüzhet, 591 Halil Sami, 1016 Necati, 1506 Süreyya, 2505 Basri, 941 Rıfat, 2657 İbrahim, 2848 Ragıp, 2975 Mehmet, 1194 Mustafa, 936 Remzi, 2286 Kemalettin, 1427 Süleyman, 1761 Cevdet, 2290 Mustafa, 1284 İsmail Hakkı, 2720 Hasan, 2508 İzzet, 1319 Abdurrahman, 987 Hikmet, 2829 Halil, 2115 Halil, 2832 Niyazi, 1167 Nuri, 1658 Mustafa, 575 Mazlûm, 2028 Osman, 3113 Mehmet Tevfik, 2606 Naci, 1459 Abdürrezzak, 1830 Hilmi, 1151 Feyzi, 1762 Feyzi, 1462 Kadri, 3534 Şükrü, 2106 Cemal, 491 Şevket, 2107 Hayrettin, 3470 Asım, 1408 Osman Avni Efendiler.

Bu efendiler İstanbulda kalacaklardır.

Bunlardan başka ikinci komiserliğe terfi eden dokuz efendi Anadolu ve Trakyanın muhtelif yerlerine tayin edilmişlerdir.

Arnavutköyünden Ahmet HilmiB. Gazi aynıtaba, 2 inci şubeden Mehmet Hamdi B. Mardine, 4 üncü şubeden Naîl B. Edirneye, Beyazıttan Hulûsi B. Erzuruma, Ayasofyadan Haşim B. Bursaya, Beşiktaştan Mehmet Ali B. Kırklareline. 5 inci şubeden Abdullah B. Kırklareline, Karagümrükten İhsan B. Edirneye, 3 üncü şubeden Muzaffer B. Edirneye tayin edilmişlerdir.

Müteferrik

Hasan B. yarın Trabzona gidiyor

B. M. M. 2 inci reisi Hasan B. yarın intihap dairesi olan Trabzona mütevecchen şehrimizden hareket edecektir.

Refedilen kararlar

Piyade yüzbaşısı Erzincanlı Mustafa Sabri, Cebelibereket orman muamelât memuru sabıkı Rüştü, polis Ahmet Kemalettin ve polis Celâl B. ler hakkındaki kararlar refedilmiştir.

Tıp kongresi sergisi

17 eylûlde Ankarada açılacak olan üçüncü Tıp kongresine ait hazırlıklar ikmal edilmiştir. Kongrede ayrıca yerli ve ecnebi tıbbi müstahzerat ve alât için de bir sergi açılacaktır.

Bu sergiye şimdiye kadar milli müstahzarat amilleri ve ayrıca büyük ecnebi firmaları da iştirak ederek yer almışlardır.

Sergiye ait hazırlıklar da ikmal edilmiş ve müstahzaratın teşhir edileceği mahaller tefrik edilmiştir. Sergide yalnız ecnebilerden muayyen bir ücret alınacaktır.

gelecek seyyahlar

Eylûlün dokuzuncu günü Rampura Trans atlantik vapuru ile şehrimize 300 Amerikalı seyyah gelecektir.

Seyyahlar eylûlün onuncu günü şehrin şayanı temaşa yerlerini ve abidelerini gezdikten sonra gideceklerdir.

Evlenme

Matmazel Eleni Misayilidi ile Mr. Yorgi Kalinikosun izdivaç merasimi cuma günü Büyükadada Seferoğlu köşkünde icra edilmiş, merasimde şehrimizin Türk ve Rum bir çok tanınmış simaları bulunmuşlardır.

İzdivaç merasiminden sonra bir garden parti eğlencesi icra edilmiştir. Yeni aileyi tebrik ederiz.

Hariciye Vekili şehrimize gelecek

Hariciye Vekili Tevfik Rüştü B. İsmet Pş. Hz. nin Ankaraya avdetlerini müteakip bir müddet istirahat için şehrimize gelecektir.

İktisat Vekili Edirnede değil Kilyostadır

İktisat Vekili Şakir Beyin, Edirnede açılacak olan Borsanın resmi küşadında hazır bulunmak üzere Trakyaya hareket ettiği yazılmış ise de Şakir B. bir kaç gündenberi Kilyosta bulunmakta

at Bankasından:

Zade merhum Hacı Mehmet ve ankamıza merhun takriben (2173) 39590) seksen dokuz bin beş yüz L. minuharrer tütünler Samsun hukuk dikte üzerine bankamızca satılmaratı sür bikına ait tarihinde ihale olunacağı teşkilât hazır izayede muddeti 21 Konferansın ma pek çabuk hallolunup olanlar yüzde en ziyade Ren arazisinin lesinde nakabili ittiham müşkülâ düf edileceği ve hatta bundan dolayı feransın akibeti tehlikede kalacağı evvel ce tahmin edilmiş idi. Bilâkis bu mes'elenin halli çok kolay olmuştur.

Ren arazisinin müştereken tahliyesi kararlaştırılmıştır. Tahliyenin icrasına ait teferrüat hakkında İngiltere, Fransa ve Almanya arasında muhtelif itilâflar hasıl olmuş ve bunlara dair tanzim olunan umumi protokol dört devlet arasında imzalanmıştır.

Harbi umuminin tasfiyesine ait son mes'elede dahi sabık İtilâf devletleri arasındaki birlik hiç olmaz ise zahiren muhafaza edilmiştir.

Eğer Ren arazisinin tahliyesi mes'elesinde Fransa ile İngiltere arasında ittihat olmasaydı bundan Fransa aleyhine tanzimiyesi çok müteessir olacaktı.

Fransa, zavahiri kurtarmış ve bu hususta Fransa reisi nüzzarı M. Briand İngiltere hariciye nazırı Mr. Hendersonun büyük muaveneti görülmüştür. İngiliz hariciye nazırı Lâ Hey konferansında siyasi mes'elelerin hallinden dolayı Cemiyeti akvamın müzakeratına iştirak için Cenevreye giderken İngiliz gazetecilerine irat eylediği nutukta Fransaya karşı gayet cemilekârane bir lisan kullanmış ve İngiltere ile Fransa arasındaki sıkı teşriki mesai lüzumundan bahsetmiş ve iki arada derin samimiyet olduğunu söylemiştir.

İngiltere siyasetinin merkezi sıkletini Paristen Vaşingtona nakleylediği muhakkak olmakla beraber Berrî Avrupa mes'elelerinde bu iki devletin, hiç olmaz ise zahiren, birlik göseterecekleri bu tezahürattan anlaşılıyor. Lâkin bu hal her iki devletçe bir an evvel halli arzu olunan mes'elelerin tesviyesine kadar devam edecektir.

Fakat Ren mes'elesi gibi köprüler geçildikten sonra her iki devletin siyasetinin hakiki çehresi bütün çıplaklığiyle meydana çıkacaktır. Çünkü İngiltere Amerika ile birlikte Avrupaya siyasi ve iktisadi cihetten hâkim olmağı tasmim etmiş bulunuyor.

Muharrem Feyzi

Yalovada Her taraf elektrikle tenvir edildi

Bir kaç hamam tamir edilmiş, bir park vücüde getirilmiştir

Seyrisefain umumi müdürü Sadullah Bey, Yalovada imar işleri ile meşgul olmaktadır.

Son günlerde Yalova iskelesinden hamamlara giden şusenin tamiratı ikmal edilmek üzeredir. Bundan maada Yalova hamamlarından 5-6 ev kâmilen tamir edilmiş, güzel bir park ve bir lokanta inşa olunmuştur.

Banyolar civarında Gazi Hazretleri altı odalı zarif bir köşkte bir çalışma, bir istirahat salonu, bir yatak odası ve çinilerle müzeyyen bir banyo dairesi vücude getirilmiştir.

Gazi Hazretleri Yalovayı teşriflerinde çiftliğindeki büyük çadırda ikamet buyurmaktadırlar. Banyolara yarım saat mesafede bulunan Yarımca suyu banyolara kadar getirilmiş ve yapılan tesisat ile evlere taksim edilmiştir.

Banyolarda kurulan iki motör ile civarındaki binalar elektrikle tenvir edilmiştir. Yapılmakta olan inşaat için 200 Seyrisefain amelesi çalışmakta ve bunlar kifayet etmediği zaman civarından da amele bulunmaktadır.

Amele gece saat ikiye kadar çalıştırılacaktır. cihtle inşaat üç, dört güne kadar bitecektir.

İnşaatın çabuk ikmali için İstanbulla muhabere edilmek üzere telsiz istasyonu tesis edilmiş ve ayrıca yeni yapılan lokantaya bir radyo da konulmuştur.

Yalova köylüleri bu inşaat ve tesisattan çok memnundurlar.

Berlindeki Türk ticaret odası

Memleketimiz ile Almanya arasındaki muamelâtı ticariyenin inkişafı bilhassa Türk mallarının Alman pazarlarında temini revacı hakkında gittikçe tezayüt bir gayretle çalışmaktadır. Bu mesainin semereleri görülmeğe başlanmıştır. Türkiyeden mal almakta iken Alman tacirlerine her türlü malûmat verilmekte ve kolaylıklar gösterilmektedir. Ancak aldığımız malûmata göre Türk ihracat tüccarları tarafından lâzım olduğu kadar mesaveret gösterilmektedir. Halbuki tüccarlarımızın Berlin Ticaret odasile sıkı bir temasa gelmeleri, adreslerini ve satacakları malları bildirmeleri ve bu türlü malûmat istemeleri hem milli bir vazifenin ifası hem de kendi menfaatlerinin temini noktai nazarından pek mühimdir. Bu cihetî tüccarlarımızın nazarı dikkatine kemali ehemmiyetle arzederiz.

Müsabakamıza mutlaka iştirak ediniz
1000 liralık mükâfat vereceğiz

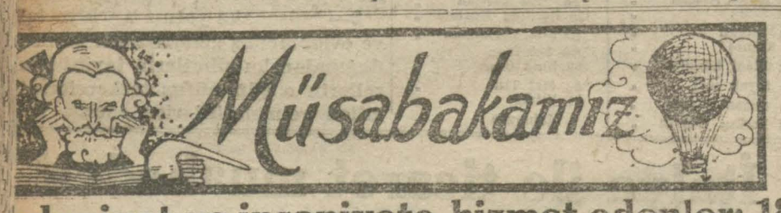

edeniyet ve insaniyete hizmet edenler: 18

Çelik babası: "Ressemer„

ün madeni sanayi denilince en tli unsur olarak çeliğin yer tutmalûmdur. On dokuzuncu asır ngıcına kadar imalât ağır zahmet bilinde, fakat basit olarak elde ordu.Sanayie bugünkü mütekâmil ı ve yüksek kabiliyetini veren f muhteri «Bessemer» dir.

Henry Bessemer 1813 te İngiltereetfortta doğmuş 1898 de Londrada ştür. İhtira kabiliyetini büyük bir sız muhteri olan babasından teı etmişti.

ksen beş senelik hayatında 120 yi ı ihtiraları arasında en kıymetlisi tayyare, şimendifer, zırhlı, top, t makineleri, otomobil, fabrikalar lûmum muazzam sanayi makinelealinin hep çeliğe muhtaç ve müfbulunduğu düşünülürse Bessemelemşümul hizmeti bütün azametile aüzde tecelli eder.

bir kaç makine ihtira etmiş, bir kendine pirinçten başka bir şey yan (Tonç tozu) nun 30 graminı raya satmışlar, bunun üzerine Ber 54 liralık tozu 24 kuruşa maleden makine icat etmiştir. Bütün fabrirı gezdikten sonra bir tecrübehaesis etmiş ve muhterilere has zekâüksek makine kabiliyetiyle burada eserler vücude getirmiştir.

velâ saf demir imaline çalışarak larda ıslahat yapmıştır. Bir gün me demirdeki ecnebi mevadın imiçin kuvvetli hava cereyanı geçiesini düşünmüş, bu fikrini 5 kilobir pota ile tecrübe ederek nazarini muvaffakiyetle tatbik sahasına rmıştır. Büyük bir pota yaparak bir talik zahmetle meydana gelen çebir kaç dakikada istihsale muvaf-

Henry Ressemer
[Henri Resemer]

fak olmuştur. Besemer bu ihtirai sayesinde sanayie hudutsuz bir inkişaf kabiliyeti verdiği gibi kendisi de bu yüzden azim servet sahibi olmuştur.

Çelik terkibinde fosforun büyük müşkülât menbaı olduğunu görerek İsveçten fosforsuz demir filizi getirerek azamî muvaffakiyeti kazanmıştır.

Şefilltte bir fabrika açtı. İstihsalâtiyle dünya iktisadiyatında büyük bir inkılâp husule getirmiştir. İngiliz çelik sanayiine muazzam inkişafı veren Besemerdir.

Besemerin ihtirai Krup ve Karneji elile Alman ve Amerika sanayiine nakil ve tatbik edilmiş, bu suretle İngiliz mucidi bütün cihanın madenî imalâtına yeni, parlak bir veçhe vermiştir.

Bugün yalnız «Ford» un yevmi 8-10 bin otomobil yaptığını düşünürsek çelik ve binnetice makine istihsaline Besemerin kazandırdığı kabiliyetin vüs'at ve kudreti bütün azametiyle anlaşılabilir.

Henry Besemer İngiliz cemiyeti Kraliyesine aza intihap edilmiş, ve «Sir» rütbesi tevcihi ile taltif olunmuştur.

Cihan medeniyetinin kaidesi olan çelik kudreti üzerinde Besemer zişaşa

---

aşaya şayan mahallerini gezmişleromanyalı misafirlerimiz, dün öğlesonra Taksimdeki Cumhuriyet desini ziyaret etmişler, bir ağızdan li marşlarını söylemişler ve abideye

SON TELGRAFLAR

..istinde şimdilik sukûn var!

..azı arap kuvvetleri hu..utlan Filistine girdiler

..30 (A.A.)) — (Röyter Ajansı teb..or) Filistinde ve Maverai şeriada ..vam etmektedir. Dün akşam Say..mmiyetsiz bir kaç vak'a olmuşsa ..yetişmesi üzerine çabucak bas.. Külliyetli Arap kuvvetlerinin ..Suriye hududunu geçerek Filis..na girdiği rivayet olunuyor. Bu ..in ilerlemesine mani olmak için ..filoları gönderilmiştir.

..Balfour Yahudi ajansının müdürü ..manna gönderdiği bir mektupta ..vuku bulan hadiselerden nefret ..beyan ettikten sonra Filistinde ..idaresi altında takip edilen siya..adı olduğunu kaydetmiş, İngilte..müşariki bulunan diğer devletle..inin tekrar millî bir musevi yurdu ..görmek arzusunu alenen beyan ..uklarını ilâve eylemiştir.

..alfour, mektubuna şu suretle ni..miştir: «İngiltere imparatorluğu ..n fiil sahasında hakikatlaşma..m eylemeği vadetmiştir. Bu hu..verilmiştir, bu sözün geri alın..dan emin olabilirsiniz.»

..31 (A.A.) — Şam ve Yafa kapı..askeri kıtaat dün öğleden sonra ..ştır. Dünkü gün buhranlı ad..idi, fakat hiç bir hadise vuku ..Bu hal umumi vaziyette aşikâr ..hasıl olduğunu zannetmeğe mü..salâhın bütün memlekette iyi ..papacağı ümit olunuyor. Hayfa..aşalıklar hakkında dün bazı taf..ştir. Ölen, yahut yaralanan ya..miktarı 70 tir. Vak'a mahallin..ler musevilerin emnüselâmetini ..kâfi görülmediğinden 3000 kadar ..polis karakollarında muhafaza al..mıştır. Bununla beraber hükûmet ..ziyete hâkim olduğundan bu ya..evlerine dönmelerine müsaade ..Bütün memlekette umumiyetle ..ûkûm sürmektedir. Yalnız Galile ..gerginlik olduğu bildirilmektedir.

..30 (A.A.) — Mahallelerin bir ço..ğunda tam bir sükûn hüküm sürmektedir. Dükkânlar açılmıştır. Cebelidüruzda da sükûn vardır.

Bağdatta bir miting ve arbedeler

Bağdat 30 (A.A.) — Bağdadın en büyük camiinde Araplar tarafından bir miting yapılmıştır. Bu sırada söz alan hatipler İngilterenin Filistindeki siyasetini tenkit ve takbih etmiştir. 4 bin nümayişçi bundan sonra kıralın sarayına gitmiştir. Bir çok yerde arbedeler olmuş, 12 kişi hafif surette berelenmiştir.

İnsan zayiatı ne kadar

Londra 30 (A.A.) — Filistindeki insan zayiatı ağustos 28 ine kadar berveçhi atidir: 96 Yahudi, 52 Müslüman, 4 Hiristiyan telef olmuştur. 151 Yahudi, 102 Müslüman, 9 Hiristiyan yaralanmıştır.

Mezkûr tarihten sonraki rakamlar henüz malûm değildir. Kudüsten gazetelere gelen haberlere nazaran Tiberia 1: vahsi Maverai şeria kıt'ası Araplar arasında bir isyan hareketi başgösterdiği söyleniyor.

Elyevm Filistinde mevcut kuvvetlerin her türlü ihtimallere karşı koyabilcek bir miktarda oldukları kaviyyen zannolunuyor.

Londra 30 (A.A.) — Filistinde asayiş iade olunur olunmaz iğtişaş esbabı hakkında resmi bir tahkikat yapılacaktır. Rapor kabinede uzun uzadıya mütalea ve tetkik edilecektir. Maamafih, kabine M. Makdonaldın Cenevreden avdetinden evvel toplanamıyacaktır.

Mısır milliyetperverlerinin protestosu

Kahire 31 (A.A.) — Mısır milliyetçileri fırkası dün yaptığı bir içtimada akvam cemiyeti idari vekâletler komisyonuna Filistindeki hadiselerden dolayı protestoyu mutazammın bir telgraf göndermeğe karar vermiştir.

Mısırda oturan Hintli müslümanlar da dün tertip ettikleri bir mitingte Yahudilere yardım eden hükûmet makamlarının tarafgirliğini protesto etmek üzere akvam cemiyetine ve Filistindeki âli komisere telgraf çekmeği kararlaştırmışlardır.

Lâ Hey itilâfından sonra

..giltere - hariciye nazırı İngiliz Fransız dostluğundan bahsediyor

..30 (A.A.) — M. Henderson Lâ ..ayrılırken gazetecilere bazı be..bulunmuş, Fransa ile İngiltere ..münasebatı bir bürudet arzet..olan zanların ve tahminle..olduğunu söylemiştir.

..enderson beyanatına devamla İn..bütün milletlerle bilhassa Fran..münasebat..

..İstikbal..ütün milletlerle, bilhassa Fran..medeniyetine ifaettiği hizmet..eylediğini kaydetmiştir. Bun.. M. Henderson demiştir ki: ..rupaya Fransa vasıtasiyle bağlı ..nu, cihanın her tarafında müş..enfaatlara malik bulunduğumuzu ..ruz.»

..nderson M. Brianddan ve onun ..setinden taktirle bahsetmiş, ..hariciye nazırının itilâf ve uzlaş..ındaki mesaisini memnuniyet ve ..kaydeylemiş ve sözlerini şu su..yet vermiştir. «Avrupanın harp..vellit buhrandan sonra da yaşa..ziyade ismi bütün milletler tara..beel edilecek olan M. Briandın ..azim ve cesaret sayesindedir.

..(A.A.) — M. Hendersonun ..ki beyanatından bahseden Ko..tidyen gazetesi bir çok âli menfaatlerin garbin iki büyük demokrat milletini birbirine bağlamakta devam edeceğini yazıyor.

Lâ Hay 31 (A.A.) — Mali komisyon hasıl olan itilâfa hüküm vermek için hazırlanan protokol lâyıhasının ana hatlarını tesbit etmiştir. Bu baptaki mazbata cumartesi günü vuku bulacak umumi içtimada tevdi edilecektir. Yong plânında derpiş edilen tertip heyetleri bu günden itibaren teşekkül ederek faaliyete geçebilecektir. Mali komisyon borçlar ve şark vilâyetlerine ait tamirat mes'elesini tetkik etmek için tali bir komisyon teşkil etmiştir.

Küçük devletlerle itilâf oldu

Lâ Hey 31 (A.A.) — Alacaklı küçük devletlerin murahhasları da Yong plânını kabul etmiştir.

Fransa Briyanı tebrik etti

Paris 31 (A.A.) — Nazırlar meclisinde M. Briand Lâ Hey müzakeratı hakkında izahat vermiştir. Hükûmet M. Briandın izahatını tasvip etmiş husule gelen itilâftan dolayı başvekili tebrik etmiştir.

M. Briand, pazartesi günü akvam cemiyeti meclisinin içtimaına iştirak edecektir.

..saray küçüklerinin ..nguldaktaki maçları

..dak 31 (Hu. Mu.)— Gala..birinci takımından iki oyun..viye edilmiş üçüncü takımı ile ..gü takımı arasında yapılan ..ye karşı iki ile berabere ka.. Pazar günü ikinci maç ola..lediye salonunda Zonguldak..atasaray mezunları misafirler ..u gece mükellef bir ziyafet ..

..et Paşa hafta sonunda Ankaraya gidecek

..31 (Telefonla) — Başvekil ..Paşa Hz. nin bu hafta sonunda ..avdet etmeleri muhtemeldir.

..ğa mecmuası hakkında tahkikat yapılıyor

..31 (Telefonla) — Gayri ah..atından dolayı Ali ağa mec..kında müddeiumumilikçe ..başlanmıştır.

..ve-Akhisar tayyaresi

..30 (Hu. Mu.) — Geyve - Akhi..resminin at konma merasimi ..

..ye Vekâletinde im..an edilen maliye memurları

..ra 31 (Telefonla) — Ma..vekâletinde mevcut 15 kadar ..memurluklara açıkta bu..ndan ehliyeti olanların ta..ahiren kat'iyet kesbeden ..Vekâleti imtihan talimat..tevfikan bugün imtihan..lmış, yüze yakın talip iş..miştir. Heyeti imtihaniye ..riyasetinde müdürlerden ..idi. Bu imtihanda kaza..ümeyyiz ve birinci, ikinci ..ap memuru olacaktır.

Zafer bayramı

Ankara, Edirne ve İzmirde samimî surette tes'it edildi

Ankara 30 (A.A.) — Zafer bayramı münasebetile bugün bilûmum resmi ve hususi mebani bayraklarla donatılmıştır. Öğleden evvel saat 10 da büyük erkânı harbiye reisiliği dairesinde müşir Fevzi Paşa Hazretleri ordu namına kendilerine arzedilen tebrikâtı kabul ettikten sonra saat on buçukta kışla meydanında büyük bir resmi geçit yapılmıştır. Merasime başlanmadan evvel kıdemsiz bir zabit ile fırka kumandanı tarafından Başkumandan İstiklâl muharebelerinin ehemmiyetinden bahis birer nutuk irat edilmiştir. Bugün ve bu gece şehrin bilûmum eğlence ve gezinti mahallerinde Tayyare Cemiyeti menfaatine müsamereler tertip edilmiştir. Halk büyük bir sevinç içindedir. Büyük zafer gününü tes'it etmektedir.

Edirne 30 (A.A.) — Tayyare ve zafer bayramı hararetle tesit ve yeni inşa edilen büyük borsa binasının resmi küşadı icra edilmiştir.

İzmir 30 (A.A.) — Tayyare ve zafer bayramı şehrimizde fevkalâde bir merasimle tesit edilmiştir. Merasime mülki ve askeri erkân ve bütün İzmir halkı iştirak etmiştir. Bilûmum kıtaat, Jandarma, polis, zabıtai belediye müfrezeleri, sporcular geçit resmi pek parlak olmuş, halk büyük bir memnuniyetle dinç Cumhuriyet askerlerini selâmlamıştır. Şehrin her tarafı donanmıştır. Merasimden sonra Vali, fırka erkânı, matbuat otomobillerle Bulgarca ovasına giderek Seydiköy ve Değirmendere nahiyelerinin almış oldukları tayyarelerin at koma merasimi yapılmış köylüler sevinç içerisinde alkışlamışlardır. Gazeteler bugün için hararetli makaleler neşretmişlerdir. Tayyare Cemiyeti bu gece Türk Ocağında mükellef bir balo vermektedir.

Samsunda bayram sevinçle tes'it edildi

Samson 30 (Hu. Mu.) — Ordu, iktisadî bütün müessesat, mektepler, jandarma, polis, matbuat heyet ve mümessilleri ile binlerce halkın iştirakile bugün Tayyare bayramı tes'it edildi. Fırka kumandanı Miralay Mumtaz B. in hitabesi, Ordu namına nutuk söyliyen mülâzım Niyazi Beyin Türk ordusunun zaferle dolu tarihini hulâsa eyliyen veciz ve ateşli sözleri, muharrir Adil B. in hitabesi alkışlarla dinlendi. Ordu, Tayyare Cemiyeti tebrik edildi. Merasime gece de devam edilmiştir. Vali Kâzim Paşa ile Tayyare mıntaka müdürü Hüseyin Fehmi Bey merasimin fevkalâde yapılması için çok çalışmışlardır.

Fuat

Soruyoruz!

Acaba doğru mu?

Şehremaneti garajlarında oldukça mühim bir sui istimal yapıldığını ve bunun müfettişler tarafından yapılan tetkikat ve tahkikat neticesinde sabit olduğunu gazeteler yazdılar. Fakat her nedense bu sui istimale cüret edenlerden hiç kimsenin ne mahkemeye verildiği, ne de haklarında kanunî bir muameleye tevessül edildiğini işittik.

Buna mukabil müfettiş raporunun oldukça ağır ve memurlar aleyhinde olduğuna dair kuvvetli bir takım dedi kodular var.

Binaenaleyh hadise hakkındaki müfettiş raporunun aynen neşredilip edilmiyeceğini ve bu çok çirkin dedi koduların doğru olup olmadığını Şehremanetinden;

Soruyoruz!

Mübadele komisyonunda

Yarın tarzı mesainin tesbiti için bir içtima aktedilecektir

Muhtelit Mübadele komisyonundaki Türk, Yunan heyeti murahhasaları reisleri, yarın komisyonun bitaraf reisi M. Holştadın nezdinde bitaraf azadan M. Rivasın da iştirakile içtima edeceklerdir. Bu içtimada, komisyonun tarzı mesaisi mevzuu bahsolacak ve tarafeyn reisleri mevcut mes'elelere ait noktai nazarlarını izah edeceklerdir.

Müteakiben komisyon heyeti umumiyesi içtimaa davet edilecektir.

Heyeti murahhasamız, komisyondan temini talep edilecek hususatı tesbit etmiştir.

Üçüncü ve beşinci bürolar

Muhtelit komisyonun 3 üncü ve 5 inci gayrî mubadillerin tabiiyet işleriyle iştigale memur büroları yeniden faaliyete başlamışlar ve dün içtimaetmişlerdir.

Enis B. in ziyareti

Atina sefiri Enis B. dün muhtelit komisyonunda Baş murahhasımız Tevfik Kâmil Beyi ziyaret etmiştir. Yunan cevabı hükûmetçe tetkik edilmekte olup metni İsmet Paşa Hz. ne de takdim edilmiştir.

Gayri mübadiller arasında

Gayrimübadiller Cemiyeti yeni heyeti idaresi, dün içtima etmişse de, ekseriyet olmadığından yeni reisin intihabı salı gününe bırakılmıştır. Riyasete yeniden Kavalalı Hüseyin B. in intihabı kuvvetle muhtemeldir.

Hüseyin B. dün muhtelit komisyonda Tevfik Kâmil B. i ziyaretle gayri mübadillere ait işler hakkında görüşmüştür.

Diğer taraftan heyeti idareye muhalif olan gayri mübadiller, son intihabatın feshi lehinde hükûmete müracaata hazırlanmaktadırlar.

Kazanç vergisi hakkında

Ankara 31 (Telefonla) — Şirketler misilli plânço ita ve onlar misilli kazanç vergisine tebiiyetlerini talep edecekler hakkında yapılacak muamele için Maliye Vekâletince hazırlanan tamim Vilâyat Mal memurlarına gönderilmiştir.

Tam teşekküllü nahiyeler

Ankara 31 (Telefonla)—Konyada mevcut 21 tam teşekküllü nahiyeye ilâveten teşkil olunacak 23 nahiye hakkındaki muamele bitmiş, reisi Cumhur hazretlerinin tasdikına arzedilmiştir.

Resmî telgraf muhaberatı

Ankara 31 (Telefonla) — Resmî telgraf muhaberatının azaltılması hakkındaki Heyeti Vekile kararı üzerine Dahiliye Vekâletince hazırlanan tamim vilâyetlere gönderilmiştir.

Şikago fahrî konsolosluğu

Ankara 31 (Telefonla)— Amerikada Şikago şehrinde ihdas edilen fahrî baş konsolosluğuna Bernold Sinyerin tayini Heyeti Vekilece tasdik olundu.

Dumlupınarda zaferimiz tes'it edildi

Kütahya 30 (Hu. Mu.) — Dumlupınarda şehit asker abidesi merasimine Vali Fevzi Beyin riyasetinde 10 kişilik bir heyetle orta mektep talebesinden bi grup iştirak ederek abide yerine gidilmiş ve Kütahya gazetesi müdürü Nuri B. tarafından bir nutuk irat edilmiştir.

Bu nutukta Büyük halâskârın zafer mucizesi ve medeniyet yolundaki mes'ut inkılâpları takdis edilmiş ve kahraman Gazi ile ordu tebcil edilmiştir.

Mithat Paşanın Son Seneleri

— 71 —

İşe Ahmet Mithat Efendi de karışıyor

Abdülhamit Başmabeyinciye diyor ki: "Mithat Paşanın bir mektubu vardır, Ahmet Mithat Efendi hakkında (o, rezil!) diye bir tabir kullanmıştı. bu mektubu dosyasından çıkarıp Efendiye gösteriniz."

Yalnız, şu adamın hamakatinin (!) derecesine bakınız ki, elimize en büyük silâhı veriyor. Kendisi bu teklifi yapmıyacak devletlere bırakacaktı. İşte: Mithat Paşa diplomat adamdır falan gibi şeyler söyliyenler görsünler paşalarını..

Şimdi şurada düveli muazzama hariciye nezaretlerine hitaben etraflı bir nota kaleme alınız. Mithat Paşanın telgrafını esas tutacaksınız, diyeceksiniz ki:

Paşa muhakemenin alenî olmasını istiyor. Devleti aliye mahkemeleri esasen alenidir. Bu iddiayı saltanatı seniye hariciye nezareti lüzumsuz addeder. Sonra yine diyeceksiniz ki, Mithat Paşa hayat ve namusu hakkında teminat istiyor. Namusunu herkesin hazır bulunacağı açık muhakemede kendisi temizlesin!

Hayatına gelince onu zati hazreti padişahinin civanmertlikleri tekeffül eder.

Ne dersiniz Cevdet Paşa hazretleri?

— Efendimiz keramet buyuruyorlar..

Burada Mahmut Nedim Paşa padişahtan ruhsat isteyip lâkırdıya karıştı, dedi ki:

— Efendimizin ayakları türabına yüz ve göz sürerek bir noktanın dahi devletlere bildirilmesi hususuna (müsaedei seniyelerini) niyaz eylerim.

— Söyleyiniz Paşa.. Sizin mütalealarınızdan ötedenberi istifade olunduğu mücerreptir. Fakat Abdülhamidin bu iltifatı üzerine Cevdet Paşa kıskanmış, kıpkırmızı kesilmişti. Ah şu Mahmut Nedim Paşa denilen koca tilki.. Nasıl durup durup ta turnayı göz bebeğinden vuruyordu? Mahmut Nedim Paşa:

— Efendimiz, bu çakerinize kalırsa Avrupa devletlerini temin için notaya bir iki cümle daha ilâve edilmeli ve meselâ denilmelidir ki:

« . . . Eğerçi hal ve maslahat icabı Mithat Paşanın İstanbula celbini iktiza ettirmekte ise de mahza Padişahımız efendimizin fikri adaletperverileri dolayısile İzmire müteveccihen ve derhal bir hususî heyet izam kılınmıştır. Bu heyet Mithat Paşayı alelûsul İzmirde isticvap eyliyecek, Abdülâziz han faciasında methali olmadığı tahakkuk ettiği takdirde müşarünileyh serbest bırakılacaktır.»

Kulunuz şu cümlenin dercinde fevkalâde fayda görüleceği kanaatinde isem de olbapta ve her halde...

— Evet, evet Mahmut Paşa İsabetli mütaleada bulundunuz. Asım Paşa.. Paşanın dediklerini de yazınız. Notanın birer suretlerini İstanbulda bulunan sefirlere elinizle teslim ediniz. Haydi Paşa, notayı şimdi mabeyin telgrafhanesinden çektiriniz. Paris sefiri ile Londra sefiri (Mosoros)[1] Paşaya ayrıca tekitte bulununuz neticeyi bekliyorum..

Abülhamidin bu emri üzerine Asım Paşa saray telgafhanesine koştu, Padişahla huzurdaki Paşaları yalnız bıraktı.

Hakikat, şu Mahmut Nedim Paşanın ortaya attığı İzmire istintak heyeti gönderilmesi teklifi yaman şeydi. Fakat, kimi ve nasıl göndereceklerdi?

Cevdet Paşa: — Efendimiz, İzmire kulunuz giderim. Mithat Paşayı istintak etmek bahanesiyle vapura atıp sarayı hümayuna teslim etmeği acizane deruhte ediyorum!

Teklifinde bulundu.

— Evet, iyi oldu. Fakat evvelâ Fransadan cevap alınsaydı diyorum. Burada Mahmut Nedim Paşa yine söze karıştı:

— Emri vaki olur efendimiz. Hem notada beyan buyurulan heyet işte acilen yola çıkarıldı diye devletlere ikinci bir tebliğde bulunmanın daha ziyade tesiri görüleceğine kaniim çakeriniz... Dedi. Mahmut Nedim Paşanın şu teklifi de Abülhamide hoş gelmişti. Gördün mü Sadrazam olacak akıldane adamı.

Tam heyet mes'elesi halledilecek idi ki, Başkâtip Ali Fuat Beyin huzura girdiği görüldü. Ali Fuat Bey:

— Şevketlim, gazeteci Ahmet Mithat efendi kulunuz başkitabet odasına celbedilerek alıkonuldu. Diye Mithat Efendinin geldiğini haber verdi. Gazeteci Mithat Efendinin gelmiş olması iyidi. Bu zat Mithat Paşanın okutup yetiştirttiği çok zeki bir adamdı. Sonradan nedense açık gözlük edip Padişaha yanaşmış, yahut yaranmayı daha uyğunca bularak, işini tıkırına koymuştu.

Abdülhamit:

— Pekâlâ!. Selâmımı tebliğ ediniz. Yüz altın vermeği de unutmayınız Fuat Bey.. Sizde Mithat Paşanın dört ay kadar evvel, Başvekil Sait Paşaya yazdığı bir mektup olacaktır. Mithat Paşa o mektubu zannederim geçen kânunuevvel ayı sonlarında yazmış olacaktır. Mithat Efendi için (O, rezil!) diye bir tabir kullanmıştı. O mektubu dosyasından çıkarıp Efendiye gösteriniz. Ve... Mithatın Abdülâziz Han mes'elesinde dahli olduğu için korkusundan İzmir Fransız konsoloshanesine kaçtığını bildiği gibi yazıp çizsin.. Ayrıca Başvekil Sait Paşaya da bir tezkere yazınız, Mithat Paşanın firar ettiğini bildiriniz. Gazetelere resmî tebliğ versin.. Mektubu hatırladınız mı?

— Hatırladım efendimiz.. 25 kânunevyel tarihli idi. Dört ay evvel..

— Evet..

Abdülhamit başını salladı, Başkâtibe gitmesini işaret etti. Cevdet ve Mahmut Nedim Paşalarla Sürüri Efendi dehşetler içinde Padişahı süzüyorlardı: Bu ne hafıza, ne yerli yerinde kullanılmak için hazırlanıştı?! Üçü de iliklerine kadar titremişlerdi. Hem bakalım Sultan Hamit te kendilerinin bir çok günahlarına ait vesikalar yokmuydu? Kim bilir, neler neler vardı!

Şimdi Ahmet Mithat Efendi, Mithat Paşanın kendisi için (rezil) falan diye yazdığını görecek olur sa, tabiî köpürecek, kalemin sapına yapışacaktı. Bu arada da ağzına geleni verip veriştirecekti. [1] Bu iş te kolaylıkla olup bitivermiş sayılırdı. Artık, kala kala bir İzmire gidecek heyet mes'elesi kalıyordu. Cevdet Paşanın heyetin başında bulunması Avrupa devletlerine karşı en kuvvetli teminat olabilecekti.

- Mabadi var -

[1] Mes'ele şudur: Ahmet Mithat Efendi (Tercümanı hakikat) gazetesinin 5 kânunevvel 1296 tarihli nüshasında Mithat Paşanın Atinada gazete çıkaran (Esat) Efendi adlı birine yardım etti - ğinden ve Esat Efendinin Atinada çıkardığı gazetelerle Türkiye ve Padişah aleyhinde bulunduğundan bahsetmiş, tabii Mithat Paşa da kızarak Mithat Efendi için Sait Paşaya yazdığı mektupta: (Tercümanı hakikat muharriri olan rezilin hali malûm ve ilâh...) diyerek istifa edeceğini bildirmişti.

HEM NALINA MIHINA

Zafer Bayramında donanmıyanlar

Zafer bayramı akşamı Köprünün üstünden İstanbulun donanmış manzarasını zevkle seyrettim. Gerçi bizim tenviratımız Avrupadaki şehrayinlerin yanında projektöre nisbetle gece kandili gibi kalırsa da, İstanbulun coğrafi vaziyeti tenviratın azlığını telâfi etmektedir. Karanlıkta şehrin üstünde bilhassa Düyunu Umumiye binasının tenviratı, semaya asılmış nuranur bir takı zafer gibi görünüyor...

Evvelki gece işte bu şehrayini seyrederken birdenbire minarelerin ve arkasından da Beyazıt kulesinin kap karanlık manzarası dikkatimi celbetti. Bu Zafer Bayramı onların bayramı değil mi idi?. Halbuki zafer olmasaydı bu minarelerin hilâli kalkacak, yerine salip kaim olacak, o yangın kulesinin tepesinde Türk sancağı yerine bi[r] [baş]ka bayrak sallanacaktı...

Resmî devlet daireleri nasıl kandil geceleri donanıyorsa, minareler de Millî Bayramlarda öylece donanmalı değil midir?

Türkün en büyük Zafer Bayramında birer Türk abidesi olan minarelerle Beyazıt kulesinin bu zafere Osmanlı Bankası kadar olsun iştirak etmemeleri ne elimdir!.

* * *

Eminönünde boks maçı!

Dün saat üç buçuğa doğru, Emanetin arozözü Eminönü meydanını suluyordu. Bu esnada bir taksi şoförü, arabasından atladı, ve arozözün şoförüne hücum etti, iki şoför, meydanın ortasında bir hayli tokat ve yumruk teati ettiler. Bu döğüşü, Eminönü meydanındaki işaret memuru da bizim gibi seyretti. Galiba boks maçı zannetti, de hiç aldırış etmedi...

Venizelos ne diyor?

"Mevcut mes'eleler halledilince Türkiye ile bir dostluk misakı aktine amadeyiz"

M. Venizelos, La Heyde Lâ Bulgar gazetesinin muhabirine Yunanistan ve Bulgaristan münasebatı hakkında bazı beyanatta bulunmuştur. M. Venizelos Yunanistanın Bulgaristan ile münasebatı iktisadiyenin terakki ve inkişafını arzu ettiğini beyan ettikten sonra demiştir ki:

— Bulgaristanın Adalardenizinde ticarî bir mahrece malik olmasında menfaati vardır. Yunanistan Noyi muahedesinde derpiş edilmiş olan bu mahreci Bulgaristana vermek için bir itilâf aktine amadedir. Bulgaristana Selânikte iktisadî bir mahreç verebiliriz.»

M. Venizelos Türk - Yunan münasebatı hakkında muhabirin sorduğu suale şu cevabı vermiştir:

— Biliyorsunuz ki İtalya ile aramızda bir dostluk misakı vardır. Bu misak İtalyanın Türkiye ile aktettiği bir misaka merbuttur. Fakat biz henüz Türkiye ile bir dostluk ve hakem muahedesi aktetmedik. Yunanistan Türkiye ile mevcut mes'eleleri hakkında bir itilâf teminini samimiyetle arzu ediyor. Bu mes'eleler halledilince Türkiye ile bir dostluk ve hakem muahedesi aktedeceğiz ve iki evvelki misaka inzimam edecek olan bu misak, Akdeniz misaklarını itmam edecektir. Fakat şurası sarihtir ki, mevcut mes'eleler halledilince, bu misakın hakikî bir kıymeti olmıyacaktır. Ben bir misakın imzasının ferdasında ihtilâf ile karşılaşmak istemiyorum.»

İki vapur çarpıştı 74 kişi boğuldu

New-york 30 (A.A.)— SanZuan vapuru ile Dodd ismindeki petrol gemisi arasında bir çarpışma olmuş, 74 kişi boğulmuştur.

Cezayirde feci bir inhidam

Cezayir 30 (A.A.)— Dört katlı bir bina yıkılmış, 10 kişi ölmüş, 8 kişi yaralanmıştır. 18 çocuk kaybolmuştur.

Çinde dört Rus idam edildi

Moskova 30 (A.A.) — Çalamor şehri civarında tesis edilen tel örgülere tesadüfen yaklaşmış alan 4 sovyet tebaası tevkif ve idam edilmiştir.

Bugünkü Hava

Kandilli Rasatanesinden verilen malûmata göre tazyik, dün saat 7de 759 ve 14 te 758 idi.

Dün rüzgâr şimalden esmiş ve sür'ati 14 metreye kadar çıkmıştır.

Hararet ise asgari 27, azami 28 derece idi.

Bugün rüzgâr orta şiddetle poyrazdan esecek hava ekseriyetle açık olacaktır.

Riyaseticumhur musiki heyetinde münhaller

Riyaseticumhur musiki heyetinde münhal bulunan üçüncü ve dördüncü sınıf muallimliklere (Viyolon, Viyola, Viyolonsel, Kornet) enstrümanlarını çalanlar bilimtihan alınacaklarından (Orta tahsilini bitirmiş olmak) mezkûr münhalâta talip ve şeraiti kanuniyeyi haiz olanların eylûlün yedisine kadar her sabah saat ondan on ikiye kadar Beşiktaşta on dokuzuncu ilk mektepte Riyaseticumhur musiki heyeti muallimliğine müracaatları.

HİKÂYELER

Seç, seç, öyle al!..

Fahri Bey, kimse inkâr edemez ki İstanbulun en sevimli gençlerinden biridir. İyi bir terbiye, mükemmel bir tahsil görmüş, hoşsohbet bir delikanlıdır. Tek noksanı mütereddit olmasıydı.

Meselâ liseden çıktığı vakit, uzun müddet:

— Hangi mesleği intihap edeyim?

Diye düşündü durdu. Evvelâ mühendisliğe merak etti, sonra caydı, doktorluğa haves etti, o da olmadı, ticaret mektebine girdi. Bu yüzden de üç dört sene kaybetti.

Maamafih zekâsının kuvveti sayesinde ticaret mektebini âlâ derecede bitirdi. Bugün çok iyi iş gören bir yazıhanenin sahibidir.

Fahri Bey, asıl iradesizliğinin müşkülâtını evlenmeğe karar verdiği zaman gördü.

Tesadüf ona beraber yaşıyabileceğini tahmin ettiği üç kızı birden tanıtmıştı.

Bunlardan birincisi Leylâydı. Leylâ sarışın, uzun boylu, fevkalâde güzel giyimi, endamı son derece mütenasip bir kızdı. Her halde onunla evlenen bir koca böyle bir kadını yanında taşımakla iftihar ederdi.

İkincisi Refia, siyah saçları, kadife zeminli gözleri, mini mini yüzüyle uzun zaman bir genç kız tipi olarak kalacak şekildeydi. Ahlâk cihetine gelince çok şefkatli, çok saburlu, bir yuvayı mes'ut edecek bütün meziyetlere malikti.

Sacide, üçüncüsü çalâk hareketleri, müstehzi dudakları hulyakâr tavurlarıyle tam asri bir zevce tesirini bırakıyordu.

Fahri bu üçünden hangisini istiyeceğinde bir türlü karar kılamamış, gece uykularını terkederek, iştihasını kaybederek düşünüp duruyordu.

Bir gece, uykusuz geçen bir gece sonunda nihayet kendine bir hattı hareket tayin edebildi. Mademki üçünden birini tercih edemiyordu. O halde bunların izdivaç hakkında ayrı ayrı fikirlerini sormak ve hangisi en muvafık cevabı verirse onunla evlenmek hiç te fena bir şey olmıyacaktı.

Ne iyi tesadüf!. Hemen ertesi akşam Akif Beyefendinin davetinde Leylâya rasgeldi. Genç kızı hemen dansa davet etti. Bir aralık sırasını getirip sordu:

— Kuzum Leylâ Hanım izdivaç hakkında ne düşünüyorsunuz. Evlendiğiniz zaman ne suretle hareket etmek istersiniz?

Leylâ ötedenberi Fahri gibi hem oldukça zengin hem de giyinmesini, yaşamasını bilir bir parti vurmak niyetindeydi. Onun için genç adama hoş görünmek için bütün talâkatini toplıyarak:

— Tabiî, dedi, eski zaman kadınları gibi bir zevce olacağımı siz de tahmin etmezsiniz. Asrımız eğlence ve zevkin noktai müntehasına vasıl olduğu bir devirdir. Büyük fedakârlıklara katlanmaya ihtiyaç hasıl olmadan insan sinema, tiyatro, balo gibi eğlencelere kolaylıkla iştirak edebiliyor.. Doğrusu ben evlilik hayatımın ekseri kısmını kocamla birlikte bu suretle eğlenerek geçirmek isterim!

Cazbant susup ta Fahri Leylâdan ayrılınca kendi kendine söylendi:

— Maşallah, küçük hanımın tuvalet, eğlence, balodan başka bir şey düşündüğü yok.. Ev idaresi, çocuk bakımı mevzuu bahis bile değil.. Doğrusu böyleleriyle evlenilmez!.

Aradan üç gün geçti. Refia annesile beraber Fahrinin annesini ziyarete gelmişlerdi. İki yaşlı kadın dertleşirken Fahri de Refiayı bir kenara çekti ayni suali tekrar etti. Refia pek fazla düşünmeden cevap verdi:

— Oh, izdivaç bence sakin ve rahat bir hayat yaşamaktır. Evli bir kadın kocasının ve çocuklarının istirahatini temin için yatak odasıyla mutfak arasından başka yerlerde meşguliyet aramamalıdır.

Fahri biraz yüzünü buruşturdu; zihninden şu düşünce geçti:

— Ötekinde fazla pudra ve levanta, bunda da nihayetsiz çamaşır ve yemek kokusu. Hiç işime gelmez!.

Demek geriye kala kala, bir Sacide kalıyordu. E. e.. Bakalım onun cevabı ötekilerden daha mı muvafık olacaktı? Fakat her halde gene fikrini almak lâzımdı.

Geçen günkü deniz yarışlarında Fahriyle Sacide yan yana düştüler. Şuradan buradan havaî bir kaç lâkırdıdan sonra Fahri anketine ait suali beyendiği bu sonuncu genç kıza da tevcih etti.

Sacide dürbünüyle Galatasaray denizcilerinin gayretli gayretli kârek çekişlerini seyirde devam ederek:

— Anlamıyorum Fahri Bey, dedi, neden şu andaki hayatımdan ziyade istikbaldeki vaziyetim sizi daha ziyade alâkadar ediyor..

— Hiç.. Şey.. Yani..

Vallahi bence bir kadının evlilik hayatında alacağı vaziyet az çok kocasının harekâtına tabidir, hatta o hareketlerin aynada tecelli eden bir nevi akisleridir. Onun için huyum, ahlâkım muhakkak ki bana koca olacak erkeğe göre değişecektir.

Bu cevap Fahriyi şaşırttı. O hiç bir genç kızdan bu kadar derin bir felsefe beklemiyordu.

İçinden:

— Gördün mü, dedi, cevap böyle olur. Yoksa evlendiğim zaman ben şunu yapacağım, bunu yapacağım, diye kestirip atmak manasızdır.

Sacideyle Fahri geçen hafta evlendiler. Mes'ut olacaklarında hiç şüphem yok.

Nakleden
Ahmet Hidayet

Balkanlarda Feyezanlar

Yunanistan ve Bulgaristanda hasaratı mucip oldu

Atina 31 (Hususî) — Memleketin her tarafından ve bahusus Makedonyadan pek şiddetli yağmur ve seylâp haberleri gelmektedir. Bu yağmur ve seylâplar mühim hasarata bais olmaktadır.

Roma 30 (Hususî) — Sofyadan bildirildiğine göre Bulgaristanda vaki olan şiddetli yağmur ve seylâplardan köylerde boğulanların miktarı yüze baliğ olmuştur. Bir çok hayvan da boğulmuş. bir kaç köyün haneleri yıkılmış, köprüler sürüklenmiş ve yollar nakabili mürur bir hale gelmiştir.

Golosta yıldırım afeti

Atina 31 (Hususî) — Golosta sinema gösterilen bir kahveye yıldırım düşmüş, 7 kişinin ölümüne ve 40 kişinin yaralanmasına sebep olmuştur. Şehir yas halindedir.

Cemiyeti Akvam meclisi açıldı

Cenevre 31 (A.A.)— Akvam Cemiyeti Meclisinin 56 ıncı içtima devresi açılmıştır.

M. Makdonaldın Paris Mülâkatları

Londra 31 (A.A.)— M. Makdonald, Cenevreye gitmek üzere saat 11 de Londradan hareket etmiştir. Refakatinde kızı ve Viconte Cecil of Chwod (Lort Robert Sesil) vardır. Başvekil Röyter muhabirine vaki olan beyanatında eylülün üçünde akvam cemiyeti meclisinde bulunacağını söylemiş, son dakikaya kadar bahrî teslihatın tahdidi mes'elesile meşgul olduğunu dün mütehassıslarla birlikte çalıştığını, eylülün beşinde Londraya döneceğini ilâve etmiştir. M. Makdonald bu akşam kısa bir müddet kalacağı pariste, M. Briandı, M. Poincareyi ve M. Herriotu görecektir.

Atinada Komünist Bir Gazete

Atina 31 (A.A.)— Halkı 1 eylûlde kargaşalık çıkarmağa teşvik eden komünist Rizospastis gazetesi hakkında tahkikat yapılmağa başlanmıştır.

Rusya ile Çin Bir Beyanname İmza Edecekler

Moskova 31 (A.A.)— Tas Ajansı tebliğ ediyor: M. Litvinof Moskovaakı Alman Sefiri M. Von Driksene Çinlilerin iki memleket arasındaki ihtilâfın tesviyesini mübeyyin müşterek bir beyanname imza edilmesi suretindeki teklifini Sovyetlerin kabul etmekte olduklarını bildirmiştir.

Memleket haberleri

Evrenyede liman

Karadeniz sahilinde küçük bir köy olan Evrenyeye 15 günde bir vapur uğramakta olduğundan köy halkı küçük bir liman inşasına karar vererek bir mühendis getirmişler ve onun tarifi veçhile 50 metroluk bir mahalli yapmışlardır.

12 yaşında katil

Yozgat köylerinden birinde 12 yaşında Elife iki buçuk yaşında bir kız çocuğunu döve döve öldürmüştür.

Mersin hapisanesinde bir vak'a

Mersin hapisanesinde cinayet mahkûmlarından Kasım, Ferraç ve Hacı Ahmet arasında bir münazaa olmuş, üçü de ağır surette yaralanmışlardır.

Bir adam iki kadını kesti

İzmirden bildirildiğine göre, Reisdere karyesinden Nuri, 50 yaşındaki Resile ile zevcesi Mevliyeyi bıçakla kesmiş, yakalanmıştır. Cinayetin sebebi, Mevliyenin evvelce sevdiği Resilenin oğluna kaçmış olmasıdır.

Tayyarelerimizin Adanaya attığı konfetler

Geçen gün Adana afakından geçen 6 tayyareden mürekkep hava filomuz, şehre rengârenk konfetler atmıştır.

Bunlardan birine şöyle diyordu:

«Ulu Başvekilimiz şöyle diyor.

(Yaşamak kudretinde hiç bir eksiklik ve gerilik kabul etmiyen Türk milleti elbette uçmak yarışında da üstte bulunanlardan biri olmağa uğraşmaktan ürkmiyecek... Görüyoruz ki Efendiler; milletler için uçmak ihtiyacı; hayatî ihtiyaçlardan uçmak mücadelesi; yaşamak mücadelesinden biri olmuştur..)

Geride ve altta kalmak... Bu Türkün bilmediği bir şeydir. İşte şahidi bu kâğıtları size atan bizleriz. Selâm size aziz kardeşler; binlerce selâm.»

Riyo dö Janeyroda şiddetli bir kasırga

Riyo dö Janeyro 31 (A.A.) — Şehir ile civar köylerde gayet şiddetli bir kasırga olmuştur. Üç bina yıkılmış, 4 kişi ölmüş, bir çok kimseler de yaralanmıştır.

Beyoğlu Sulh İcra Hâkimliğinden:

Bir deyinden dolayı mahcuz ve füruhtu mukarrer iki adet halı 3/9/929 tarihine müsadif salı günü saat 12 den itibaren satılacağından talip olanların yevm ve vakti mezkûrda Beyoğlu sulh mahkemesi önünde hazır bulundurulacak memuruna müracaatları ilân olunur.

VUKUAT

Otomobil kazaları

Otomobil kazası

Şoför Cemilin idaresindeki otomobil dün Sirkecide Yervant isminde birisine çarparak başından yaralamıştır. Şoför yakalanmıştır.

Otomobil bisiklet müsademesi

Silivriye giden 27 numaralı otomobil Şehzade başından sür'atle geçerken o civarda bisikletle gezen Nevzat isminde bir çocuğa çarpmıştır. Kaza neticesinde bisiklet parçalanmış, çocuğa bir şey olmamıştır.

İntiharlar

Bir intihar teşebbüsü

Samatyada iki yüzlü çeşme sokağında oturan emercanın kızı Arşelos nişanlısı olan bir rum gencinden ayrıldığından müteessir olarak bir şişe benzin içmek suretile intihar etmek istemiştir. Müntehir hastaneye kaldırılmıştır.

Cerh vak'aları

Faili mechul bir cerh

Polis müdiriyeti beşinci şube karşısında Kavalalı Tahir beyin tütün deposunda çalışan 25 yaşında Ahmet dün gece 11,30 da Galatada Maritim hanı altında İbrahimin kahvesinden çıkarken, meçhul bir adam tarafından üzerine hücum edilerek bıcakla ağır surette yaralanmıştır. Mecruh hastahaneye kaldırılmıştır. Hadisenin faili aranmaktadır.

Hırsızlıklar

Bir hırsızlık

Dün gece saat 24 te Kuşdilinde Ahmet B. sokağında sucu ahırlarına Karahisarlı Haydar namında biri girmiş, Salâhattin Efendiye ait bir tabanca, bir bıçak iki takım çamaşır çalınış ve kaçarken bekçi tarafından görülerek yakalanmıştır.

Müteferrik

Sabıkalı içki kaçakçısı bir kadın yakalandı

Müskirat inhisarı muhafaza idaresince evvelki gün, şimdiye kadar 18 gizli içki imalâthanesi açmış ve her defasında yakayı ele vermiş olan sabıkalı bir kaçakçı kadın yakalanmıştır. Bu kadın Fatihte Feyzi Paşa caddesinde oturan Hürmüz Hanımdır.

Hürmüz Hanımın evinde büyük bir rakı kazanı ile külliyetli miktarda kaçak içki bulunmuştur.

Bundan maada muhafaza memurları tarafından Davutpaşada Su yolcu sokağında 18 numaralı hane de Yorgi isminde bir kaçakçı da yakalanmıştır. Yorginin imalâthanesinde iki büyük rakı kazanı ile külliyetli miktarda cibre bulunarak müsadere edilmiştir.

Hamile kadın dövülür mü?

Unkapanında oturan Lebibe Hanım kü feci Zülfü isminde birisile kavga etmiş, Zülfü Lebibe Hanımı tekme ile dövmüştür. Lebibe H. hamile olduğundan sancılanmıştır. Polis Zülfüyü yakalamıştır.

Silâh teşhiri

Sabıkalılardan İştipli Mehmet dün Yenicamide konduracı Etemle bir iş mes'elesinden kavga etmiş ve Eteme bıçak çekmiştir.

Mehmet polisçe yakalanmıştır.

Sokakta bir mütecaviz

Dolâpderede Kasap sokağında oturan Matmazel Atina sokakta geçerken Fenerde oturan komisyoncu Necmettin Efendi önüne çıkarak söz atmağa başlamıştır. Polis Hikmet Efendi buna mani olmak istemişse de Necmettin Efendi polise de hakaret ettiğinden derdest edilmiştir.

Haricî haberler

Renin tahliyesi

Londra 31 (A.A.) — Rhin eyaletinin tahliyesine eylûlün on dördünde başlanacağı harbiye nezareti tarafında tebliğ edilmiştir.

Makdonaldın seyahati

Londra 31 (A.A.) — Eylûlün yirmi sekizinde Vaşingtondan hareket edecek olan M. Makdonalt, burada altı gün kalacaktır. Kendisi ilk üç gün zarfında İngiltere sefaretinde oturacak ve seyahatinin kısmı mütebakisini reis M. Hoverin misafiri sıfatile Beyaz sarayda geçirecektir.

Hava sür'ti

Londra 31 (A.A) — Şinayder müsabakası için ayrıca inşa edilen tayyarelerden biri ile tecrübelerine devam eden mülâzım Atcherley, bugün saatte 350 millik bir sür'at elde etmeğe muvaffak olmuştur.

İngilterenin Atina sefiri

Londra 31 (A.A.)— Birinci sınıf sefaret müsteşarlarından Patriek Manle, Atina elçiliğine tayin olunmuştur.

Borsa

Kambiyo ve Nukut	Açıldı		Kapandı	
Nukut				
İsterlin İngiliz	1015	--	1015	--
Dolâr Amerika	208	25	208	25
20 Frank Fransız	164	—	164	—
20 Liret İtalya	219	25	219	25
20 Frank Belçika	115	—	115	-
20 Drahmi Yunan	54	—	54	—
20 Frank İsviçre	805	—	805	—
20 Leva Bulgar	29	75	29	75
1 Florin Felemenk	83	—	83	—
20 Koron Çekoslovak	122	—	122	—
1 Şilin Avusturya	30	—	30	—
1 Rayhşmark Almanya	49	75	49	75
1 Zeloti Lehistan	23	25	23	25
20 Ley Romanya	24	62,50	24	62,50
20 Dinar Yogoslâvya	74	—	74	—
1 Çervoneç Sovyet				
Kambiyo				
Londra 1 İsterlin Kuruş	1016	50	1016	50
Nüy. bir Türk lirası dolar	0,47	71,87	0,47	71,87
Paris bir Türk lirası Frank	12	18,50	12	18,50
Milano bir Türk „ Liret	9	11,50	9	11,50
Brüksel „ „ „ Belga	3	42,75	3	42,75
Cinevre „ „ „ Frank	2	47,50	2	47,50
Sofya „ „ „ Leva	65	87,50	65	87,50
Amsterdam „ „ „ Florin	1	18,75	1	18,75
Madrit „ „ „ Pezeta	3	22,25	3	22
Berlin „ „ „ Mark	2	00,25	2	00,25
Varşova „ Zeloti	4	25	4	25
Bükreş 20 Ley Kuruş	24	87,50	24	87,50
Rusya 1 Çervoneç Kuruş	1073	—	1073	—

Eşham ve Tahvilât	Açıldı		Kapandı	
Tahvilât				
Dahilî istikraz % 5	—	—	—	—
Düyunu muvahhide % 4	192	75	192	75
Rs. demir yollar ikramiyeli	—	—	—	—
A. „ A tertibi % 4 buçuk	—	—	—	—
A. „ D „ „ 4 „	—	—	—	—
A. „ F „ „	—	—	—	—
Galata - Beyoğlu Tünel	—	—	—	—
Hisse Senedatı				
İş Bankası	00	00	00	00
İstanbul Tramvay şirketi	—	—	—	—
Anadolu demir yolu „	—	—	—	—
Osmanlı Bankası	—	—	—	—

Ticaret ve Zahire Borsası

Dünkü Zahire Vasatileri

Cinsi	Azami ku	Azami Pa	Asgarî ku	Asgarî Pa
Buğday				
Yumuşak —	18	15	15	30
Kızılca —	16	20	16	20
Sünter	—	—	—	—
Sert 5	16	30	15	30
Rozafe Bulgar	—	—	—	—
Zahireler				
Çavdar	13	39	13	15
Arpa	10	30	9	—
Mısır	15	15	15	—
Un				
Ekstra Ekstra	—		—	
Ekstra	1280		1260	
Birinci Yumuşak	1390		1250	
Birinci Sert	1280		1050	
İkinci „	—		—	
Üçüncü „	1075		550	
Afyon	—	—	—	—
Tiftik	180	—	180	—
Yapağı Boz kirli Anadolu	—	—	—	—
Fındık içi Trabzon	—	—	—	—

İstanbul Hayvan Borsası 29-8-929
Diri satışlar

Cinsi	Adet	Kilo Fiatı Asgari Ku	Asgari Pa	Azami Ku	Azami Pa
Kıvırcık	358	23		30	
Dağlıç	—	—		--	
Karaman	519	24		28	
Karayaka	—	—		—	
Kuzu	—	—		—	
Oğlak	--	—		—	
Sığır	—	—		—	
Öküz	20	9		12	
Dana	4	13		13	

Et satışları

Cinsi	Kilo Fiatı Asgarî Ku	Asgarî pa	Azamî Ku	Azamî pa
Kıvırcık	35	10	62	40
Dağlıç	—	-	-	—
Karaman	39	—	60	84
Karayaka	—	—	—	—
Kuzu	—	—	--	—
Keçi (Kara)	—	—	—	—
Sığır	—	—	—	—
Öküz	11	70	42	90
Manda	15	60	21	5

Dr. Osman Şerafettin

Emrazı sariye mutahassısı

"Tifo Firengi Malarya Verem Kanlı basur„ gibi Sari hastalıkların tedavisi ve bu hastalıkların laburatuvar ve rontken muayenatı icra edilir. cumadan mada hergün bir buçuktan cığal oğlu nuruosmaniye caddesi 19 telefon istanbul 893

İstanbul dördüncü icra memurluğundan: Mn. Bfrouininin Bodos Ef. ye olan borcundna dolayı haczolunan Beyoğlunda Kul oğlu mahallesinin Su terazisi sokağında eski 17,19 yeni 23,25 No. lu arsa birinci ihalesi yapılmak üzere 30 gün müzayedeye konulmuştur. Mezkûr arsanın ekser kısmında salaş odun mağazası bir ahşap yazıhane mevcut olup hududu Zografyon Rum mektebi Mösyö Coskoni ve Ahcıkyan haneler ve bahçeleri ile mahdut olup mesahası 389 arşındır. Kiracısı Aleksandros Ef. olup takdir olunan kıymeti 19450 liradır. Mezkûr mahalli almak istiyenlerin kıymetinin yüzde onu pey akçesi ve 28/16133 No ile daireye gelmeleri ve 3-10-929 tarihinde saat 14 den 16 ya kadar birinci ihalesinin yapılacağı ilân olunur.

Beyoğlu Sulh İcra Hâkimliğinden:

Bir deyinden dolayı mahcuz ve füruhtu mukarrer gümüş kaşık, bıçak ile bir adet kıravat iğnesi 3/9/929 tarihine müsadif salı günü saat 12 den itibaren Beyoğlu sulh mahkemesi kapısı önünde satılacağından talip olanların yevm ve vakti mezkûrda hazır bulundurulacak memuruna müracaatları ilân olunur.

Alenî münakasa

Maarif Vekâletinden:

Musıki ve Orta muallim mektepleri ihtiyacı için alenî münakasa ... 45 düzüne pıçak, 45 düzüne çatal, 45 düzüne kaşık, 24 düzüne çay ... 12 düzüne taksim kaşığı, 12 düzüne taksim kepçesi, 12 düzüne taksim ... 30 düzüne tatlı kaşığı, 150 adet tuzluk, 650 adet peçete bileziği, 65... çatal pıçak sehpası mubayaa edilecektir.

İhalei kat'iyesi 16-9-929 tarihine müsadif pazartesi günü saat ... Vekâlet mubayaat komisyonunca yapılacaktır. Şartname sureti müsad... larını almak isteyenlerin Vekâlet mubayaat komisyonu riyasetine ... caatları ilân olunur.

İzmir Erkek ve kız lisesi mubay... komisyonundan:

	Asgarî	Azamî
Ekmek	77 300	97 300
Koyun eti	12 300	27 800
Sığır	7 206	14 180
Pirinç	10 000	13 200
Sade yağ	4 500	6 000

İzmir erkek ve kız liselerile leylî orta mektebin dokuz aylık ihti... olan berveçhi bâlâ derç edilen erzakın müzayedesi kapalı zarfla mün... konulmuştur. Münakasa 30 ağustos 929 tarihinden itibaren 19 ... kadar devam edecektir. Taliplerin mezkûr güne kadar teminat mekt... teklifnamelerini İzmir mektepler muhasibi mes'ullüğüne gönderme... şeraiti öğrenmek isteyenlerin de Orta mektep müdürlüğüne müraca... lâzımdır. İhale 20 eylûl saat 15 te Maarif eminliğinde icra oluna...

Hantalzade Tayyar vapurları
AYVALIK - İZMİR POSTASI
TAYYAR
VAPURU
1 Eylûl Pazar
günü saat 17 de Sirkeci rıhtımından hareketle Gelibolu, Çanakkale, ve Körfez tarikiyle Ayvalık, Dikili ve İzmire azimet ve avdet edecektir.
Dikkat: Pazartesi günü (Edremit)e muvasalat eder.
Yük ve yolcu için Eminönü, Reşadiye caddesi Rıhtım hanındaki idarehanesine müracaat, Tel. İstanbul 1977
Yolcu bileti vapurda da verilir.

NAIM VAPURLARI
izmir Postası
Seri, lüks ve muntazam olan
ADNAN vapuru eylûlün
2 inci pazartesi günü 16da
Galata rıhtımından hareketle (İzmir)e ve çarşamba günü İzmirden İstanbula hareket eder.
Galata Gümrük karşısında Site Fransez hanında 12 numarada Umumî acentalığına müracaat. Telefon Beyoğlu: 1041

Seyrisefain
Merkez acentası: Galata Köprü başında. Beyoğlu 2362.
Şube acentası: Mahmudiye hanı altında İstanbul 2740.

Ayvalık sür'at Postası
(MERSİN) vapuru 3 eylûl salı 17 de Sirkeci rıhtımından hareketle Gelibolu, Çanakkale, Küçükkuyu, Edremit, Burhaniye, Ayvalığa gidecek ve dönüşte mezkûr iskelelerle birlikte Altunoluğa uğrıyacaktır. Gelibolu için yalnız yolcu alınır, yük alınmaz.

NORSKE LEVANT LINJE
Noryeç bandıralı "SANDO" vapuru 5-6 eylülde (Anvers, Hamburg, Oslo) vesair İskandinavya limanları için limanımızdan eşyayı ticariye tahmil edecektir. Muhammillerin Galatada Mumhanede eski Loyt hanında kâin Theo Reppen vapur acentalığına müracaat eylemeleri. Telefon: Beyoğlu 2274

Devrek icra memurluğundan: Devreğin camii atik mahallesinden Köben oğlu Rifat Efendinin mahallei mezkûrdan Hacı karga oğlu Recep karısı Habibe zimmetinde ba ilâm maa masarif yedi yüz yetmiş lira yirmi üç kuruş alacağının temini istifası zımnında mezburenin Sofular karyesinde kâin arpalık nam diğeri harman yanı ve köcükler yanı ve yorluk ve eski ev altı ve Hıdır çayı ve Kızıl avaz tarlalarındaki hisseyi şayiasının ve bilmüzayede füruhtuna karar verilmiş olduğundan tarihi ilândan bir mah sonra ihalei muvakkate ve on beş gün sonra da ihalei kat'iyesi icra kılınacağından talip olanların muteber bir kefil irae etmek suretile Devrek icra dairesile munadi Ahmet ağaya müracaat eylemeleri ilân olunur.

Liseler mubayaat komisyonundan: Vefa Orta mektebinin bulunduğu binada bermucibi keşif yapılacak olan tamirat eylûlün 22 inci Pazar günü saat onaltıda ihalesi icra kılınmak üzere kapalı zarf usuliyle münakasaya konulmuştur. Keşifnameyi görmek ve şeraiti anlamak istiyenlerin komisyon kitabetine müracaatları.

Yelkenci Vapurları
İZMİR SÜR'AT POSTASI
Lüks ve seri **iSMET PAŞA** vapuru **1 eylûl Pazar** günü tam saat 15 te Galata rıhtımından doğru **iZMİRE** edecektir.
KARA DENİZ POSTASI
ANADOLU vapuru 1 eylûl **PAZAR**
günü akşamı Sirkeci rıhtımından hareketle doğru (Zonguldak, ... İnebolu, Gerze, Samsun, ... Gireson, Trabzon, Sürmene, Rize)ye gidecektir.
Tafsilât için Sirkecide Yel... Hanında kâin acentasına mü... Tel. İstanbul 1515 ... Ve Galatada merkez rıhtım ... nında Celepidi ve Sta... acentalığına müracaat ... Beyoğlu 854

...dilmiştir
Bartın lüks ve sür'at Po... Elektrikle mücehhez mu... kamaraları ve güverte yolcul... mahsus müferrah mahalleri ...
Aydın Vapuru 2 eylûl pazar... günü saat 18 de Sirkeciden ... ketle (Ereğli, Zonguldak, ... Korıcaşile, Cide, İnebolu, ... Abana ve Ayancık) iskele... azimet ve avdet edecektir.
Fazla tafsilât için Eminönü ... tım han 12 numaraya mü... Telefon 2684

ALEMDAR ZADELER VAPURLARI
Seri, lüks Karadeniz postası
Millet vapuru 2 Eylûl
Pazartesi günü akşamı saat 18 de
Sirkeci rıhtımından hareketle (Zonguldak, İnebolu, Ereğli, Giresun, Samsun, Ünye, Ordu, Giresun, Trabzon, Rize) ye gidecektir.
Müracaat Mahalli: İstanbul ... Meymenet Hanı altındaki yazı... Telefon: İstanbul 1154

Sadık Zade Biraderler Vapurları
Kara Deniz Muntazam ve Lüks Postası
Firuzan
Vapuru 2 eylül **Pazartesi**
Sirkeci rıhtımından hareketle (Zonguldak, İnebolu, Sinop Samsun, Ordu, Giresun, Trabzon ve Rize) iskelelerine ... ve avdet edecektir.
Tafsilât için Sirkecide Mes... hanı altında acenteliğine mür... Adresi Telefon : İstanbul ...

Zayi: Nüfus tezkeremi, polis ... namemi ve dükkân kunturatile ... makbuzumu zayi ettim. Yenileri... karacağımdan zayilerin hükmü ... tur.

Beyazıt Okçular No 79 ... ra makinecisi Osman ...

Nafıa Vekâletinden

1 — Burhaniye ile Horsunlu arasında Büyük menderes çaylarından su ... maksadile ve mevcut projesi mucibince yeni açılacak kanal ameliya... 19 eylûle müsadif perşembe günü saat 14 te Ankarada Nafıa Vekâ... ihalei kat'iyesi icra edilmek üzere kapalı zarf usulile münakasaya ...muştur.

2 — Evrakı keşfiye, proje, mukavelename, şartname ve inşaat miktarını ... cetveller ile münakasa şartnamesini ve teklif ve temdit mektupları ...elerini görmek ve münakasaya dahil olabilmek için ne gibi vesaik ... lâzım geldiğini öğrenmek isteyenlerin Ankarada Sular umum müdür...ne ve İzmirde Su işleri müdürlüğüne ve bedeli mukabilinde evrakını isteyenlerin Nafıa Vekâleti levazım müdürlüğüne müracaat eyle...

3 — Talipler mukavelenamede muvazzah olduğu üzere imalâtın cins...rine göre beher metrosuna fiat teklif edecekler ve teklif edilen fiatlara hasıl olacak inşaat bedelinin yüzde yedi buçuğu teminatı muvakkateyi ...edecektir.

4 — Ankarada Nafıa Vekâleti müsteşarlığına makbuz mukabilinde tevdi ...cak teklif mektuplarının balâda mezkûr 19 eylûl 1929 perşembe saat on dörde kadar kabul edileceği ilân olunar.

...üyük Su işleri münakasası:

...afia Vekâletinden:

— Eskişehir ovasının sulanması maksadile Porsuk tevabiinden Sarısu ...de kâin ve kandilli köyü yakınında kandilli buğazında tesis edilecek ... bendi istikşaf ve haritai muntazama ahzı ve projesinin tanzimi ...mine tatbikile inşaatının ikmali ameliyatı 25-9-929 çarşamba günü 14 te Ankarada Nafıa Vekâletinde ihalei katiyesi icra edilmek üzere zarf usulile münakasaya konulmuştur.

...ikşaf ve İnşaat bedeli umumisi (300 000) lira tahmin edildiğinden ...atı muvakkate miktarı (22 500) liradır. İstikşaf ve proje beş ay ...da vucüde getirilecek inşaat ise projenin tastik ve zemine tatbikindan ...n bir sene zarfında ikmâl olunacaktır.

— Mukavelename ve şartnamei umumi ve fenniyi ve silsilei fiat ...ile münakasa şartnamesini ve teklifname suretile münakasaya dahil ...mek için ne gibi vesaik ibrazı lâzım geldiğini öğrenmek isteyenler ...rada sular umum müdürlüğüne ve bedeli mukabilinde evrakını almak ...ler Nafıa Vekâleti levazım müdürlüğüne müracaat etmelidirler.

— Ankarada Nafıa Vekâleti müsteşarlığına makbuz mukabilinde tevdi ...cak teklifnameler balâda mezkûr 25 eylûl 929 çarşamba günü saat ... kadar kabul olunacağı ilân olunur.

Büyük su işleri istikşaf ilânı

Nafia Vakâletinden:

— Hududu fenni şartnamesine merbut krokide irae ve tahdit kılınan ... tevabiinden Porsuk çayı ve Sarı su ile kara su havzai meyahiyesi ...nde bulunan erazide su işlerine ait kat'i istikşaf icrasının ve buna ...iden projelerinin tanzimi 25-11-929 pazartesi günü saat 14 te ...ada ihalei kat'iyesi icra edilmek üzere kapalı zarf usulile münakasaya ...muştur.

— İstikşaf yapılacak arazi sahası tahminen (250 000) hektar oldu... Taliplerin beher hektara verecekleri vahidi fiatı işbu miktarla ...erek bulacakları bedeli keşfin % 7,5 teminatı muvakkat olarak ver... icap eder.

— Fenni şartnamesi dahilinde istikşaf icrası haritai umumiyesinin ... istinaden projesinin tanzimi ve tastiki tarihi ihaleden itibaren üç ...arfında ikmal edilmiş olacaktır.

— Mukavele ve şartnamei umumi ve fenniyi ve münakasa şartnamesi ...lifname suretile münakasaya dahil olabilmek için ne gibi vesaik lâzım geldiğini öğrenmek ve istikşaf yapılacak araziyi mahallen ve tetkik etmek isteyenler Ankarada Sular umum müdürlüğüne ...at etmelidirler.

— Ankarada Nafıa Vekâleti müsteşarlığına makbuz mukabilinde tevdi ...cak teklifnameler balâda mezkûr 25-11-929 pazartesi günü saat on kadar kabul olunacağı ilân olunur.

...üyük su işleri istikşaf ilânı

Nafia Vekâletinden:

— Hududu fenni şartnamesine merbut kırokide irae ve temdit kılınan ... Menderes ve Gedis havzai meyahiyelerinde sulama, kurutma, men'i ... ve kuvvei elektirikiye istihsali zımnında yapılacak istikşaf ve işbu ...ata müsteniden projelerin tanzimi 24 teşrinisani 1929 pazar günü 14 te kat'iyesi icra edilmek üzere kapalı zarf usulile münakasaya ...muştur.

— Talipler yevmi mezkûrdan evvel mahalli ameliyatı görmek ve tetkik ve şartname ve mukavelename ve münakasa şartnamesini almak ...karada sular umum müdürlüğüne ve İzmirde Su işleri müdürlüğüne ...at eylemeleri

— Taliplerin hektar başına teklif edecekleri fiatın iki yüz bin hektarla ...dan hasıl olacak bedeli muhammenin yüzde yedi buçuğu miktarında ... muvakkate mektuplarile şartnamesinde gösterilen evrakı, vesaik ... mektuplarının yevmi mezkûrda saat 14 ten evvel Ankarada Nafıa müsteşarlığına makbuz mukabilinde tevdi eylemeleri ilân olunur.

...üyük su işleri istikşaf ilânı

Nafia Vekâletinden:

...ırlık havzai meyahiyesinde Sulama, kurutma, men'i hasar ve ...in kabili seyrü sefer hale ifrağı zımmında yapılacak istikşafata ... istikşafata müsteniden projelerinin tanzimi 20 teşrinisani 1929 ... günü saat 14 te ihalei kat'iyesi icra edilmek üzere kapalı zarf münakasaya konulmuştur. Taliplerin yevmi mezkûrdan evvel mahalli görmek ve tetkik eylemek ve şartname ve mukavelenamelerini ...ere Bursada su işleri müdürlüğüne müracaat eylemeleri ve hektar verecekleri fiatın 60 bin hektar ile darbından hasıl olacak miktarın yedi buçuğu miktarında teminatı muvakkate mektupları ile münakasa ...mesinde gösterilen evrak ve vesaiki yevmi mezkûrda saat 14 te ...rada Nafıa Vekâleti müsteşarlığına tevdi eylemeleri ilân olunur.

...tanbul vilâyeti yollar baş mühendisliğinden:

... kalem alât ve edevatı hendesiye tamir ettirileceğinden talip olanların ... görmek ve izahat almak üzere İstanbul Vilâyeti yollar başmühen... müracaat etmeleri ve teklif var kalarını dahi eylûlün 5 inci günü ...de kadar kapalı zarfla mezkûr başmühendisliğe vermeleri ilân

YENİ FORDSONLAR Nerede Yapılıyor

FORD MOTOR Kumpanyasının İrlândada, Cork (Kork) şehrindeki traktör fabrikasında bu sene 30,000 FORDSON imal edilecektir.

Bunlardan 26.500 tanesi muhtelif memleketler tarafından daha çoktan sipariş edilmiştir. İrlândadaki ve fabrika bütün dünya için FORDSON traktörü yetiştirecektir.

Ziraatin tesadüfe bağlı zahmetli ve yavaş bir teşebbüs olduğunu iddia edenlerin bu fikrini makine kuvveti her yerde cerhetmektedir. Yeni FORDSONun herkese temin ettiği istihsal kabiliyeti her yerde masarifi azaltıyor ve kâr [illegible] çoğaltıyor. FORDSON iklim ve havadaki kararsızlık tehlikesini izale ediyor. Günde 14 saat çalışmak mecburiyetini ortadan kaldırıyor.

Çiftliğinizin, ziraî teşebbüsünüzün diğer asri ve modern san'atlar gibi sağlam ve semereli esaslar [illegible] istinat ederek terakki etmesini istiyorsanız vakit kaybetmeden FORDSON traktörünüzü sipariş ediniz. Teslimat numara sırasile olacaktır.

Fordson

YARI MASRAFLA İKİ KAT FAZLA İŞ YAPAR

Ford Motor Company Exports Inc. Alexandrie. Egypte

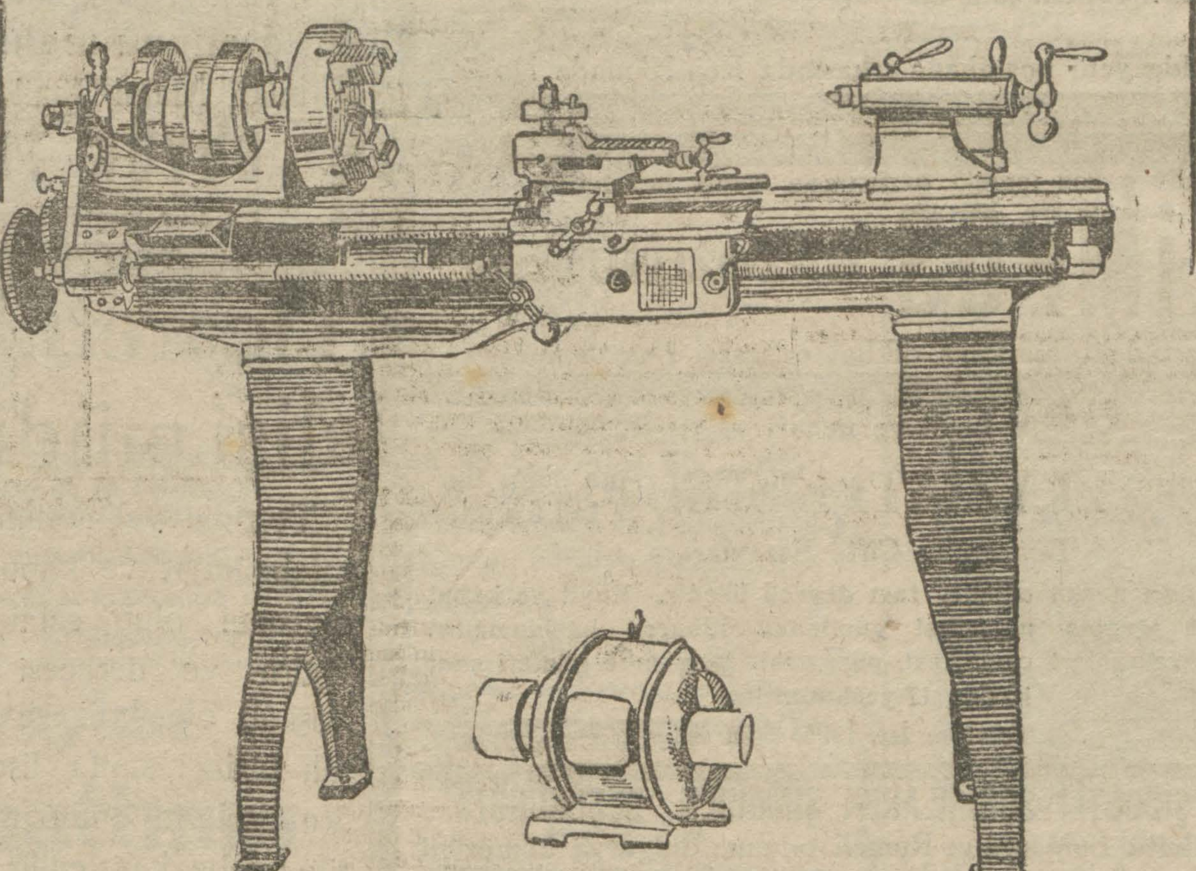

SATİE

MOTÖRLER ve TEZGÂHLARI

Veresiye size takdim eder

Beyoğlu Tünel meydanı metro han - İstanbul Beyazıt - Elektrik evi

Emvali metruke ilânları

SATILIK ŞİLEP

Beykozda Umuryerinde demirli bulunan 8500 lira kıymeti mukaddereli (Otereti) namındaki şilep heyeti hazırasile satılmak üzere kapalı zarf usulile müzayedeye vazolunmuş idi yevmi muayyeninde verilen zarflar meyanında mezkûr şilebe azamî 6150 lira bedel teklif edilmişsede bu kere başkaca zuhur eden bir talip tarafından 7000 lira teklif olunmasına mebni müzayede keenlemyekün addedilerek 3-9-929 tarihine müsadif salı günü saat 15 te pazarlıkla muamele intaç edilmek üzere yeniden müzayedeye çıkarılmıştır. Taliplerin bedeli muhammenin yüzde yedi buçuğu nisbetinde teminat akçelerile birlikte yevm ve vakti mekûrda Emvali Metruke satış komisyonuna müracaat eylemeleri.

Çelik banyolarının iyisi

Bursada - Çekirgede

Hayat ve Saidiye otelleri: Hususî çelik banyoları mevsim güzelliğinden istifade edecek zevatın her halde mezkûr banyolara uğramadan geçmemeleri tavsiye olunur.

Büyük su işleri istikşaf ilânı

Nafia Vekâletinden:

1 — Bursa Vilâyetinde Nilüfer, Deliçay ve tevabiinin def'i mazarratı ile Serme bataklığının kurutularak Bursa ovasının islahı zımmında vücude getirilecek ameliyatın (19 teşrinievvel 1929 cumartesi) günü saat 14 te Ankarada Nafıa Vekâletinde ihalei kat'iyesi icra edilmek üzere kapalı zarf usulile münakasaya konulmuştur.

Ameliyatın bedeli muhammeni (3 milyon) lira olduğundan teminatı muvakkate miktarı (225 bin) liradır. Ameliyat beş senede ikmal edilecektir.

2 — Mukavelename ve şartnamei umumi ve fenniyi ve silsilei fiat cetvelile münakasa şartnamesini ve mevcut projelerini görmek ve teklifname suretile münaakasaya dahil olabilmek için ne gibi vesaik ibrazı lâzım geldiğini öğrenmek isteyenler Ankarada (Sular umum müdürlüğüne) ve Bursada Su İşleri müdürlüğüne ve bedeli mukabilinde evrakını almak isteyenlerin de Nafıa Vekâleti levazım müdürlüğüne müracaat etmelidir.

3 — Ankarada Nafıa Vekâleti müsteşarlığına makbuz mukabilinde tevdi olunacak teklifnameler balâda mezkûr (19 teşrinievvel 1929 cumartesi) günü saat on dörde kadar kabul edileceği ilân olunur.

Gillette traş bıçaklarının imalinde yapılan

en son tecrübelerde, bunların sağlam Sheffield çeliğinden mamûl ve yüzlerinin pek keskin bulunması hasebile bir bıçakla müteaddit defalar müsterih bir surette traş olunabilmesi tespit edilmiştir.

Yola çıkmazdan evvel bir paket almanızı derhatır ediniz.

Gillette

Kiralık fırın

Kasımpaşada zincirlikuyu caddesinin işlek bir mevkiinde bir ağızda 300 okka ekmek çıkaran yeni fırın kiralıktır. Kasımpaşada dörtkuyuda manifaturacı Eyüp Efendiye müracaat.

Beykoz hukuk hakimliğinden:

Alâiyeli zade Mahmut Beyle Muhittin Ahmet Beyin şayian mutasarrıf oldukları Paşabahçesinde Sultaniye nam mahalde kâin olup yedi oda kâgir bir bap hane ve iki eşya anbarı ile kârgir yazıhane binası ve 16 gözden mürekkep 2688 arşın muarbbaında cesim hofman furunu ve dört pavillondan müteşekkil tuğla ve kiremit kurutma hangarlarını müştemil ve beş yüz arşın murabbaında iki katlı kârgir bina dahili yüz on beş iâ yüz kırk beygir kuvvetinde Lanz fabrikasının buhar lokomobilini ve otuz kilovatlık elektrik dinamosu ie bir broayör bir elevatör ve formöz makinelerini ve müteaddit tuğla ve kiremit preselerini ve bin üç yüz metro mik'abında betoarme su havuzunu ve iki kuyu ile bir sahrınç ve denizden fabrikaya kadar çift hatlı dekovil ve müteaddit dekovil arabalarını ve vasi maden ve araziyi ve eşya anbarlarında mevcut muhtelifülcins alât ve edevatı saireyi ve sahilde vapur ve mavuna yanaşabilecek kabiliyette beton iskele bulunan cedit 71,73; 9,10,17 numaralarla murakkam tuğla ve kiremit fabrikası kabili taksim olmadığından bilmüzayede satılmasına karar verilmiş ve fabrikanın icra edilen müzayedesinde otuz bin beş yüz lira bedel mukabilinde müşterisi uhdesinde ihalei evveliyesi icra edilerek Onbeş gün müddetle tekrar müzayedeye konmuş ve ihalei kat'iyesini icrası dokuz yüz yirmi dokuz senesi eylûl ayının on sekizinci çarşamba günü mukarrer bulunmuş olduğundan taliplerin kıymeti muhammenesi olan otuz sekiz bin beş yüz seksen liranın yüzde onu nisbetinde pey akçeleri ile yevmi mezkûrde saat on altıya kadar Beykoz sulh mahkemesine müracaatları ilân olunur.

Sultanahmet sulh icra dairesinden:

Emine Refiye Hanım ile Rahime Hanımın şayian uhtei tasarruflarında dulunan ve şuyuun izalesi için bilmüzayede füruhtuna karar verilen Beyazıtta kalçacı Hasan mahallesinde makasçılar caddesinde 46 numaralı caddeye nazır iki dükkân ve alt katında iki dükkân birinci katında altı oda bir halâ, ve ikinci katında altı oda ve bir halâ ki cem'an oniki odayı havi ve terkos ve elektrik tesisatını havi Hanın ihalei evveliyesi icra kılınmış ve onsekiz eylûl 1929 çarşamba günü saat onbeş buçukta ihalei kat'iyesi icra kılınacağından taliplerin kıymeti muhammenesi olan on iki bin liranın yüzde onu nisbetinde pey akçesini müstashiben yevm ve saati mezkûrda Sultan Ahmet sulh icrasına müracaatları ilân olunur.

İstanbul dördüncü icra memurluğundan:

Yusuf İhsan Efendinin Mehmet Emin Efendiden borç aldığı 400 liraya mukabil vefaen ferağ eylediği Beşiktaş Sinanpaşayi atik mahalle ve sokağında cedit 18 numaralı bir bap dükkânın üçte bir hissesi indelmüzayede 400 lira bedelle talibi uhtesinde birinci ihalesi bilicra ihalei kat'iyesi için 15 gün müzayedeye konulmuştur. Hududu: Angeli, Dimitri, Yani Hiristo ve Hasan Efendi emlâkleriyle Emine Hanım hissesine tahsis olunan mahal ve tarikle mahduttur. Tahminen 136 arşın terbiinde araziden 78 arşını bina mütebakisi arkasında arsadır. Astor kepenkli zemini tiryeste taşlı camekânlı ve bodrumlu dükkânın arsaya methali fevkanisinde odaları ahşap merdivenle çıkıldıkta merdiven beşı trabzan sofa üzerinde bir halâ iki oda harapça tonoz ocak ve firenk tulumbalı bir kuyu olup Mehmet Ali Efendi kiracı olup pasta imalâthanesi olarak kullanılmaktadır. Tamamı 3360 lira kıymeti muhammeneli cephe tezyinatlı odaları muhtevi kârgir dükkânın mezkûr hissesine yüzde beş zamla talip olanlar ve daha ziyade malûmat almak istiyenler hisseye musip kıymeti muhammenesinin yüzde onu nisbetinde pey akçesi ve 928-2616 doya numarasile İstanbul dördüncü icra memurluğuna müracaat eylemeleri ve 19-9-929 tarihinde saat 14 ten 16 ya kadar ihalei kat'iyesi icra kılınacağı ilân olunur.

Kartal sulh icrasından:

Mustafa Efendinin Dolayoba karyesinde şakin Veli çavuş oğlu Hasan Efendi zimmetinde alacağı olan altmış liranın maa masraf temini istifası zımnında Dolayobada kâin altı oda ve müştemilâtı saireyi havi nısıf hanenin eylûlün otuzuncu günü ihalei evveliyesi icra kılınacağından talip olanların Kartal sulh mahkemesine müracaatları ilân olunur.

Doktor

Mehmet Ali

Belsoğukluğu ve idrar yolları hastalıkları mütehassısı
Sirkeci tramvak tevakkuf mahalli No 4

Ticaret işleri umum müdürlüğünden :

0 ikinci teşrin 330 tarihli kanun cümlerine göre Türkiyede iş yapğa izinli bulunan ecnebi şirketlerin (Breslin Grift Karpet Kumbani) şeti bu kere müracaatla Türkiyedeki liyetine nihayet verdiğini bildir- olmakla mezkûr şirketle alâkadar unanların şirkete ve icabında İsbul mıntakası Ticaret Müdürlüğü- müracaat eylemeleri ilân olunur.

Tekirdağ hukuk hâkimliğinden:

Tekirdağı hazinei maliyesi tarafın- halen mahalli ikametleri mec- olup Tırakyanın istirdadına mü- if 333 senesi merkez Tekirdağ ve irdağına mülhak köylerin aşa- iltizam ve taşirini icra ey- kleri halde bedeli iltizamı tesviye neksizin memleketlerini terk etmiş n Şarköyün Uçurak dere kariyesin- Kaçanilos ve Yorgi Tavralaki zim- tinde aşar bedeli iltizamından 324) lira 12 kuruş ve Kumbağı ka- esinden İstamat ve Papa İkonomos hallesinde Andon Kınalakidi ve Hı- ostende (3599) lira 80 kuruş ve Papa rgi mahallesinden Çorlulu Tanaşo (8518) lira 5 kuruş ve Uçmakdere iyesinden Argir Anonostide 926 lira kuruş ve Papa Zaharyo mahallesin- uçmakdereli Kostantide 388 lira kuruş ve Papa İkonomos mahalle- den Andon Kuvalâkidide 685 lira kuruş ve eczacı Agopyosta 1036 lira kuruş ve İstavri Hararda 3703 lira kuruş ve uçmakdereli Varsinide 3962 74 kuruş ve marangoz Sotir ve nakdereli Varsini ve kahveci Nikoli metlerinde 2592 lira 48 kuruş ve darlı Andirikoda 5499 lira 69 kuruş Papa Miyoftos mahallesinden Sakızlı nolda 6821 lira 47 kuruş ve Işıklar iyesinden Andon Kostanti ve İstav- Anonosti ve Nikolaki hacı Ano- tide 1851 lira 75 kuruş ve Papa Va- mahallesinden kasap Yanide 2135 99 kuruş ve Papa Yorgi mahallesin- Koçu Kosti ve Kendirosda 1296 22 kuruş ve Arsen mahallesinden mparsum Beyin zimmetinde 1524 li- 84 kuruş ve YeniköydenGorgi Yana- ve Tanaşaki Angelâki ve Yorgi Mi- lâkide 740 lira 70 kuruş ve Arap hacı yesinden Yorgaki Yamak ve Apus- Yani ve Dimitri Yamandide 740 lira kuruş ve Papa Niyoftos mahallesin- Sakızlı Manol ve Çorlulu Tanaşta 794 lira 55 kuruş Hazinei maliyenin cağı olduğundan mebaliği mezkû- in tahsili hakkında ikame olunan vadan dolayı merkumun namlarına nderilen arzuhal suretinin ikamet- hlarının meçhuliyeti hasebile bilâ liğ iade kılındığı anlaşılmış ve huk liğ iade kılındığı anlaşılmış ve hu- k usulü muhakemeleri kanununun 1-142-148-183 üncü maddeleri muci- nce ilânen tebligat icrasına karargir rak arzuhal suretleri mahkeme di- nhanesine talik ve yevmü tahkikat rak 6 teşrinievvel 929 pazar günü at 10 a tayin kılınmış olduğundan rkumunun tarihi ilân ferdasından baren bir ay içinde mahkeme kale- ne müracaatla evrakı mezkûreyi bellûğ ile cevapnamelerini ita ve vmi mezkûrde tahkikat hâkimi nez- nde isbatı vücut eylemedikleri tak- rde kanunu mezkûrun 398 nci mad- i ahkâmına tevfikan haklarında gı- p kararı verileceği ilân olunur.

ALLEGRO

Jilet, Apollo ve sair cins tıraş bıcaklarını bileyen bu şayanı hayret küçük makine sayesinde sureti daimede yeni bir bıçakla tıraş olmuş gibi bir zevk hissedilir.

Her yerde satılır

Umumi Acentaları:

Burkhard Ganfenbein ve şürekâsı İstanbul-Galata

Zayi evrak: Muhlif tüccaa ait konşimento, ordino ve gümrükte yapılmış muameleli beyannameler, bir evrak çantası derununda perşembe günü 29/8/929 tarihinde zayi ettim. Bulup getireni fevkalâde memnun edeceğim. Balıkpazarında peynirci sokağında Osman Ef. Han No 2

Leylî ve Neharî Avusturya

SEN JORJ KOLEJİ

Galata; Çınar sokak İngiltere sefarethanesi karşısında

11 Eylûl 1929 da açılıyor.

Eylûlün 9 ve 10 uncu günleri yeni talebe ile ikmale kalmış talebenin imtihanları icra olunacaktır.

Her kısım için 8 eylûle kadar her gün (9 - 12) ve (13-15) arasında kayıt muamelâtı yapılır. Yeni talebenin nüfus tezkeresi, sıhhat ve aşı raporları ile

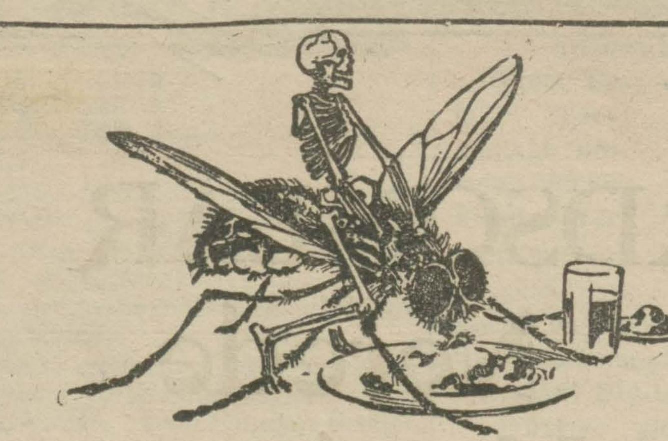

Sinekler Hastalık Getirirler !

Evinize sokulan her sinek bir hastalık mikrobu ile mülemmadır. Flit istimali suretile hanenizi bir kaç dakika zarfında bu muzir sinek ve sivri sineklerden temizliyebilirsiniz. Flit, pirelerin, karıncaların veya hamam böceklerinin gizlendikleri yuvaları tahrip ve yumurtalarını ifna eder. Bütün haşaratı öldürür. Ayni zamanda size zararı dokunmaz ve kat'iyen leke bırakmaz.

(Flit)i sair adi haşarat öldürücü mayilerle karıştırmamalıdır. Flit in dalıa büyük ve kat'i tesiri size memnuniyetbahş bir netice temin edecektir.

Tulumbasıyla Sıkınız

FLIT

Türkiye için umumi deposu: İstanbulda Galatada Voyvoda Han No. 1 J. BERT ve ŞÜREKÂSI

GİT

Muzır haşarata karşı muvaffakiyetle mücadele etmek için yegâne silâhtır.

Nevyorkta
Standar Oil Company
Müstahzeratındandır.

Başlıca eczanelerle ecza depolarında ve büyük bakkaliyelerde satılır. Toptan satış mahalli:

İstanbulda yeni postahane arkasında Rejı Hanında No 2-3

Halis gazoz içmek arzusunda iseniz her halde

OLİMPOS GAZOZUNU içiniz

Kapsuldeki markaya dikkat edilmesi rica olunur

Leylî ve neharî

Kız ve erkek **FEYZİATİ LİSESİ** Ana sınıfı ilk ve tali kısımlar

Divanyolu: Çifte Saraylar

bütün sınıfları teşkil edilmiş tam devreli lisedir. Kayıt ve kabul işlerine 19 ağustos pazartesi gününden itibaren başlanmıştır. Müracaat zamanlari cumartesi, pazartesi, perşembe günleri saat 10 dan 17 ye kadardır.

Telefon: İst. 1995. 3496

KIŞIN ŞİDDETLİ SOĞUKLARINI ŞİMDİDEN DÜŞÜNÜNÜZ!

Tamamile kuru Bulgarya ve Rumeli odunu, Bulgarya kömürünü İngiliz antrasitini İngiliz ve yerli kok, kardif mubayaatınızı Kabataşta tramvay caddesinde 185 numarada

ROBİN MOSKOVİÇ

Büyük mahrukat deposundan yapınız

Fiatlar rekabet kabul etmez derecede ehvendir.

Telefon : B. O. 3134 - İstanbul : 1059

Leylî ve neharî

İstiklâl lisesi

Tam devrelidir. Bütün sınıfları mevcuttur.
Talebe kaydine başlanmıstır. Her gün müracaat olunabilir.
Şehzadebaşında Polis merkezi arkasında
Telefon İst. 2534

Kimya mühendis muavini aranıyor

Adanada pamuk yağı ve sabun fabrikası için Türk tab'asından diplomalı bir kimya mühendis muavinine ihtiyaç bulunduğundan talıp olanların şeraiti anlamak ve şartlarını bildirmek üzere hamil oldukları dıploma ve sair vesaik suretleriyle birlikte Adanada Gilodo fabrikası müdiriyetine müracaat eylemeleri.

Feyziati Lisesi Müdürlüğünden :

Mezuniyet ikmal imtihanları 15 eylûl pazar günü başlıyacaktır. Alâkadar talebenin mezkûr günde saat 8 de mektepte bulunmaları ve bilâhare hiç bir maazeret kabul edilmiyeceği beyan olunur

İstanbul Rehber ve tercümanlar cemiyetinden:

Heyeti umumiyenin içtimaına lüzum görüldüğünden, Eylûl 2 pazartesi günü saat 17 de cemiyete mukayyet azanın Beyoğlu kazası Halk Fırkası merkezinbe hazır bulunmaları rica olunur.

ENZARI AMMEYE

Muhterem ehalimizin sıhhatini nazarı itibare alarak fevkalâde dikkat ve itina ile işlemeğe başladığımız, ve sıhhatini seven ve koruyan münevver halkımızın mazharı rağbetini çok az bir zamanda kazandığını isbat eden fevkalâde

Büyükada rakısı

Gördüğü teveccühten dolayı şimdiye kadar ŞIRAK firması altında çıkarmakta olduğumuz KONYAK, VOTKA ve ROMu da badema BÜYÜKADA firması altında piyasaya sevketmekte olduğumuzu muhterem ve kıymetli müşterilerimize arz ve devamı teveccühlerini rica ederiz.

Büyükada müskirat fabrikaları

Galata — Beyazıt Sokak numara (35 - 37) Telefon Beyoğlu 1240

Sıhhat ve İçtimaî Muavenet Vekâletinden:

Bu sene Tıp talebe yurduna imtihansız olarak kabul edilecek tam devreli lise mezunlarının kayıt müddeti eylûlün yirmisine kadar temdit edilmiştir. Talip olanların bir an evvel mahalleri sıhhat ve içtimaî muavenet müdürlüklerine müracaatla muamelelerini ikmal ve Vekâlete göndermeleri.

MALÛL GAZİLER PAZARI

Türk Anonim Şirketi Tasfiye heyetinden :

Kanunu mahsus mucibince tasfiyesine başlanılan Malûl Gaziler Pazarında

BÜYÜK TENZİLÂTLI SATIŞIN

Eylûlün ikinci pazartesi günü başlayacağı ilân olunur.

Ticareti bahriye mektebi alisi müdürlüğünden :

Teşrinievvelin onuncu günü tedrisata iptidar edileceğinden talebe kayıt ve kabulüne başlanmıştır. Mektep neharî ve meccanî olup sefaini ticariyeye kaptan ve makinist yetiştirir ve derecesi yükşektir. Tahsil müddeti ikisi tâli ikisi âli olmak üzere dört senedir. Ali birinci sınıfa liseyi ve tâli birinci sınıfa lise dokuzu ikmal eylemiş talebe alınır. Ve liselerin onuncu onbirinci sınıflarından münakale suretile talebe kayt edilir. Talip olanların eylûlün yedinci cumartesi gününe kadar istidalarına atideki evrakı rap ederek Ortaköy Çırağan sarayı ittisalinde kâin mektebe her gün öğleden sonra müracaat etmeleri lâzımdır.

1 - Hüviyet cüzdanı 2 - Aşı şahadetnamesi 3 - Mektep şahadetname veya tasdiknamesi 4 - Maznun ve müttehim olmadığına dair polisçe musaddak ilmühaber 5 - dört adet kartonsuz vesikalık fotoğraf 6 - Veli, Veliyelerinin musaddak imza suretleri.

Bedeli keşfi Lira	ku		
4900	00	İstanbul üçüncü mektep	
284	90	„ 49 uucu „	
500	80	Beyoğlu beşinci „	
1008	60	İstanbul ellinci „	
3241	97	Beyoğlu altıncı „	
149	50	İhsaniye mektebi	tevhiden ihale olunacaktır.
93	72	Demirci „	
249	55	Akpınar „	
1219	50	Beyoğlu dördüncü mektep	

Vilâyet daimî encümeninden:

Yukarıda isimleti muharrer mekteplerin tamiratı aleni münakasaya konulmuştur. 11 eylûl 929 çarşamba günü saat on birde ihale muamelesinin icrası mukarrer olduğundan taliplerin idarei hususiye heyeti fenniyesinden alacakları ehliyeti fenniye vesikalarile encümene müracatları.

İstanbul M. M.V. Satınalma komisyoundan:

1 — 150 - 200 baş dağ top esteri mubayaa olunacaktır.

2 — Talip olacakların bir istida ile Vekâleti celileye müracaatları ve Harbiye dairesi suvari şubesinden fen malî ve idarî mevadi ihtiva eden şartnamesinin alınması.

BEŞİKTAŞ

DİKİŞ YURDU

İktisat Vekâletinin himayesindedir

Bir senede musaddak diploma verilir. Biçki ve nakış mektebidir. Talebe kaydına başladı. Gayri müslim talebe de kabul olunur. Akaretler 62 No

Kısmet

Köprüdeki Kısmet barakasından bilet alan müşterilerin Galata Köprübaşı Mehmet Ali Paşa Han 43 numarada Kısmet merkezine müracaatları.

Belsoğukluğu, frengi olanların nazarı dikkatine

Dr. Horhoroni

Fennin son usulile kat'î olarak eski yeni belsoğukluğu, frengi, idrar darlığı bel gevşekliği, mesane ve bilcümle kadın rahatsızlıkları tedavi olunur. Beyoğlu Tokatlıyan yanında mektep sokak No. 35 Tel. B.O. (3152)

Museví lisesi

Beyoğlu Kumbaracı yokuşu No 1

Maarif vekâleti tarafından musaddak ve Darülfününa duhul hakkını bahşeden bir şehadetname veren yegâne Musevî tedrisatı taliye lisesidir. Altıncı sınıfa kadar dersler muhtelittir. Altıncıdan itibaren erkekler ve kızlar için ayrı ayrı sınıfları vardır. 12 inci sınıfın biri riyaziyat, diğeri felsefe olmak üzere iki şubesi vardır, **Tedrisata 16 Eylûl 1929 pazartesi günü başlayacaktır.**

1929 - 1930 senei dersiyesi için kayıt muamelâtı 11 ağustostan itibaren cuma ve cumartesi günlerinden maada her gün saat 9 dan 12 ye kadar devam edecektir.

İkmal imtihanları; 5 inci 9 uncu ve 12 inci sınıfların talebesi için 9 ila 12 eylûlde icra edilecektir. Bütün talebe 9 eylûl 1929 den evvce tekrar kaydolunmağa mecburdur.

Zayi: Muhassesatı zatiye Eyüp şubesinden almakta olduğum maaş cüzdanımı zayi ettim. Yenisini çıkaracağımdan hükmü yoktur.

Mehmet Ali başçı zevcesi Ay...

Zayi: Tatbik mühürümü zayi ettim. Mezkûr mühürle kimseye borcum ve senedim yoktur. Yenisini hakkettireceğimden zayiin hükmü olmadığı ilân olunur.

Kayserili Draz zadelerden Sa... M. Ağa...