Nüshası her yerde 5 kuruştur

Çarşamba 23 Temmuz 1941

31 İNCİ YIL No. 8597

TELGRAF: ANADOLU — İZMİR
TELEFON: 2776
ADRES: İkinci Beyler sokağında ANADOLU gazetesi idarehanesi (ANADOLU) MATBAASINDA BASILMIŞTIR
Neşredilmiyen yazılar geri verilmez
Günü geçmiş nüshalar 25 kuruştur.

Anadolu

Her gün sabahları (İzmir) de çıkar siyasî gazetedir.

Montrö zaferinin yıldönümü

Ankara, 22 (A.A.) — Aldığımız telgraflar boğazlar üzerinde Türk hâkimiyetini temin eden Montrö muahedesinin imzasının beşinci yıldönümü münasebetiyle dün yurdun her tarafında tören yapıldığını bildirmektedir.

Almanya nereye saldıracak?

Yeniden müstakil Avrupa devletlerine taarruz mevzuu bahistir

Amerika hükûmetinde bu hususta kat'î malûmat varmış

Vaşington, 22 (A.A.) — Hariciye müsteşarı B. Sümner Vels, dün aşağıdaki beyanatta bulunmuştur:

— Almanyanın yeniden müstakil Avrupa memleketlerine taarruza hazırlandığına dair Amerikan hükûmetinin itimada şayan malûmatı olduğunu kat'iyetle beyan ederim.

Vels, bu memleketlerin isimlerini söylemeği reddetmiş, bundan sonra Bolivyadaki vaziyetten bahseden Vels demiştir ki:

— Beynelmilel anlaşmalara nazaran, Almanyanın Bolivya elçisi, Amerika Birleşik devletleri için de «mevcudiyeti terviç edilmiyen adam» olacaktır.

Vels, bundan sonra general Frankonun demokrasilerin İspanyayı itaata icbar için yiyecek maddeleri vereceklerine dair olan beyanatının tamamiyle yanlış olduğunu söylemiş

— Hükûmet şefine karışmayız, ondan yalnız sulhü idame ettirmesini istemekteyiz.»

Demiştir.

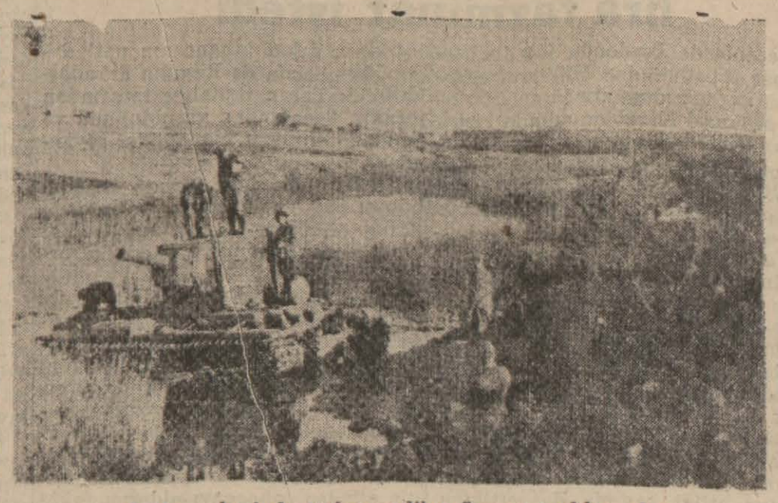

Şark cephesinde iğtinam edilen Sovyet tanklarından..

Almanlara göre

Sovyet müdafaası artık inhilâle uğradı

Merkezî cephe kumandanlığından eser kalmadığı söyleniyor

Moskova şiddetle bombalandı ağır zararlar verildi

Berlin, 22 (A.A.) — Alman tebliği: Alman müttefik kuvvetlerin yarma hareketi neticesinde Sovyet müdafaası inhilâle uğramış, düşman püskürtülmüştür. Düşman kuvvetlerinin merkezi bütün şark cephesi boyunca muhtelif düşman gruplarını imha etmek

— Devamı 4 ncü sahifede —

Sovyetlere göre

Şiddetli muharebeler cereyan etmektedir

Almanlar havadan Leningrada taarruz yapamadılar

Fakat Moskova bombardımanı gizlenmiyor

Londra, 22 (A.A.) — Moskova radyosu aşağıdaki tebliği neşretmiştir:

Nevel - Polosk, Smolensk ve Novograd - Volinsk istikametlerinde şiddetli muharebeler cereyan etmektedir.

— Devamı 4 ncü sahifede —

Amerika Tehlikede mi?

Ruzvelt, kongreye verdiği mesajda böyle söylemektedir

Bir gazete de Amerika derhal Almanyaya karşı harp ilân etmeli diyor

Vaşington, 22 (A.A.) — Ruzvelt kongreye bir mesaj göndererek ordu da fiilî hizmetlerde kullanılan millî muhafızlarla teknik gruplara ayrılmış ihtiyatların bir senelik hizmet müddetlerinin tahdidi için selahiyet verilmesini istemiştir.

Ruzvelt mektubunda diyor ki:

— Enternasyonal vaziyet, Amerika için bir sene evvelkine nisbetle çok daha vahimdir. Hem de o kadar vahimdir ki, hâdiseleri yakından takip edenler, Amerikanın bütün kuvvetiyle ve daima hazır bulunmasını bildirmektedirler.

Nevyork, 22 (A.A.) — Samuel Grahton Nevyork Post gazetesinde şiddetli bir makale yazarak Amerikanın derhal Almanyaya harp ilân etmesini istiyerek ezcümle diyor ki:

— İngiltere, zaman tayini hususunda serbesttir. Halbuki Hitler Yıldırım harbinin esiridir. Ve bir gün de belki kurbanı olacaktır. Hitlerin acele etmeusi lâzımdır. Bizim ise ne-

—Devamı ikinci sahifede —

(V)

Hareket nihayet Amerikaya da yayıldı

Bir gazete, zaferin hakikî manâsını anlatıyor

Boynos Ayres, 22 (A.A.) — Sokak ve divarlarda tebeşirle (V) harfleri görülmektedir. Limandaki Alman vapurlarına da büyük (V) harfleri yazılmıştır.

Nevyork, 22 (A.A.) — (V) hareketi Amerika umumî efkârı üzerinde büyük bir heyecan uyandırmıştır. Bir sinema yıldızının babası da geceleri parlak bir şekilde gözükmesi için elektrikten bir (V) harfi yaptırmıştır. Matbuat da (V) hareketine büyük ehemmiyet vermektedir.

Nevyork, 22 (A.A.) — Nevyork Taymis gazetesi (V) hareketi hakkındaki makalesinde diyor ki:

— Şimdi naziler de (V) işaretini zaferin bir remzi olarak kullanmağa çalışmaktadırlar. Almanlar, zihinleri karıştırmak için bunu taklid etseler dahi, kimse aldanmıyacaktır. Esir milletler, zaferi ifade eden (V) harfini gördükleri zaman, kimlerin zaferini istiyeceklerini bilirler. Zafer, ancak naziler üzerine kazanıldığı zamandır ki, hakikî manasını bulacaktır.

Radyo gazetesinden:

Bu remz, gerek Londra ve gerekse Berlin radyosunda sık sık mevzuubahs olmaktadır. İngilizler gibi, Almanlar da bunu kabul etmekte ve her tarafta, (V) harfinin görüldüğü.

— Devamı dördüncü sahifede —

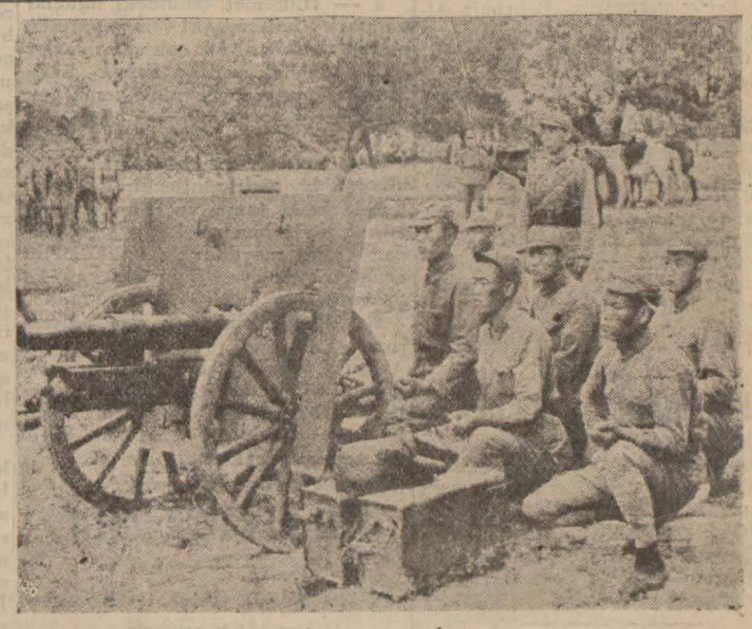

Japon topçuları

U. Şarkta Japon vapurları

Ümit burnu yolundan Japonyaya dönüyor

Hariciye müsteşarı kanalda tamirat var diyor

Amerika meclisleri durmadan kanunlar çıkarıyor

Vaşington, 22 (A.A.) — Gazetecilere beyanatta bulunan Hariciye müsteşarı Sumner Vels, japon yapurlarının Ümid burnu yoliyle hareketleri haberinin doğru olup olmadığı hakkındaki suale cevaben, tamirat dola-

— Devamı dördüncü sahifede —

Bir Japon hareketi bekleniyor

Hindiçiniye doğru olacakmış

Japon askerî nakliyatının trenlere tesirleri

Japonlar Hindiçininden üsler istediler mi?

Pekin, 22 (A.A.) — Pekin ile Kore arasındaki ekspresin lâğvından sonra ayni hatta diğer bir tren daha lâğvedilmiştir. Demiryolu mahfillerinde söylendiğine göre, 5 trenin daha lâğvı ve gece postalarında da daha fazla yer

— Devamı dördüncü sahifede —

Moskova

Almanların bildirdikleri tarihlerde üç şehri alamadıklarını bildiriyor

Bir Alman generalinin kuvvetlerine verdiği endişe dolu emir

Moskova, 22 (A.A.) — Sovyet istihbarat şefi Lozovski dün beyanatta bulunarak, Almanların Sovyet ordusunu ve hava kuvvetlerini imha ettikleri hakkındaki haberlere temas ile Almanların Leningrad, Moskova ve Kiyefi zapt için tayin ettikleri vadenin çoktan geçtiğini bildirmiş ve iğtinam edilen bir Alman tankında bulunan 18 inci Alman tank fırkası kumandanı general Niyringin bir emirnamesinden bahseylemiştir. Lozovskiye göre bu emirnamede deniliyor ki:

— Techizat, esleha ve makine bakımından zayiatımızın mutad hilâfına fazla olduğu aşikârdır. Ordunun ilerlemiş olmasına rağmen kayıplarımız, iğtinam ettiklerimize nisbetle daha ziyadedir. Bu vaziyete uzun müddet tahammül edilemez, çünkü bu şerait altındaki zaferler mahvımızı intac edebilir.»

Lozovski Hitlerin Avrupa cephesinden istihza ile bahsederek, Sovyet hududuna İspanya, İtalya, Belçika, Danimarka vesair yerlerden gönderilen gönüllülerin sayısını bildirmiş ve Ehli salip muharebesinin bir fiyasko olduğunu söylemiştir.

Lozovski çete muharebelerinden de

– Devamı dördüncü sahifede —

Askerî Vaziyet

Alman taarruz hareketi ağırlaşmıştır

Sovyetler havacılığı, mühim bir kuvvet halindedir

Radyo gazetesine göre;

Bir aylık harp zarfında Almanlar Sovyet topraklarında 600 kilometre ilerlemişlerdir. Bu büyük bir muvaffakıyet sayılabilir. Fakat son zamanlarda Alman taarruzunda bir ağırlaşma mevcudiyeti de inkâr edilemez. Stalin hattının yarılmasına rağmen Alman taarruzu sanıldığı ve tahmin edildiği kadar seri inkişaf edememiştir. Smolensk 6 gün evvel düşmüştür. Fakat muharebeler, hâlâ bu havalide cereyandadır. Halbuki burası Moskova yolunda, Stalin hattının arkasında mühim bir şehirdir. Bütün bu vaziyetler Sovyet mukavemetinin şiddetini ve Sovyetlerin yalnız Stalin hattı ile iktifa etmiyerek derinliğine bir müdafaa verdiklerini göstermektedir. Ruslar şimdiye kadar stratejik taarruz yapmamış

— Devamı 4 ncü sahifede —

Ruzveltin son mesajı

Kongrede azanın son söyledikleri

Vaziyet tasviyeye doğru inkişaftadır

Bay Ruzvelt

Vaşington, 22 (A.A.) — Kongre Ruzveltin mesajının okunmasını mü-

— Devamı 2 inci sahifede —

Almanların 3 Yeni hedefi

Rus ordusu sıkışık vaziyette imiş

Leningrad ve bilhassa Kiyef tehlikededir

Vişi, 22 (A.A.) — Ofi ajansının Sovyet hududundaki muhabirinden:

Alman genel kurmayı, faâl surette 3 teşebbüsü daha tahakkuk ettirmek istemektedir:

1 — Leningradın zaptı ve buraya doğru olan Sovyet ric'at imkânını azaltarak bu kuvvetleri imha veya esir etmek,

2 — Kiyefi zapteylemek,

3 — Smolenskten Moskovaya doğru ric'at eden kuvvetlerin ihata manevrasını tamamlamak..

Almanlar, son muharebelere iştirak eden Sovyet kıtalarının imha veya muhasara edilebileceklerinden emindirler. Leningrad ve bilhassa Kiyef şehirlerinin vaziyeti tehlikededir. Hey'eti umumiyesi itibariyle Rus ordularının vaziyeti sıkışıktır.

Macaristanda bir ilhak

Budapeşte, 22 (A.A.) — Macaristan mebusan meclisi dün sabah akdettiği bir içtimada Yugoslavyadan ele geçirilen Zara kontluğunun ilhakını kararlaştırmıştır.

İŞARETLER

Kahve Tevzii

Kahve zarurî ihtiyaçlar meyanında mıdır, değil midir, kahveye neden bu kadar alâka gösteriliyor vesaire gibi, kahve mevzuunun başka cihetlerini tetkik ve mütalea edecek değiliz.. Mademki kahve gelmiştir, şu halde hükûmet onu, halk için getirtmiş, demektir ve asıl mesele işte buradadır.

İtiraf edelim ki, eski tevzi şekli halkı memnun etmemiştir. Kahve alabilenler gayet mahdud olmuştur. Şimdi gelen kahve 752 çuval olduğuna göre, 2 aylık ihtiyaca kifayet edeceği muhakkaktır. Elverir ki, tevzide intizam, adalet ve iyi bir mürakabe olsun..

Her ailenin mutlaka ve mutlaka bu tevzide kendi hissesini almasını temin etmeliyiz. Eğer bunu yapamıyacaksak, tevziattan vazgeçelim ve bazılarının istifadesine mukabil büyük kütleyi mahrum etmiş olmak gibi bir adeletsizliğin mesuliyetini üzerimize almıyalım.

Alâkadarların bu noktaya ehemmiyetle nazarı dikkatini celbederiz.

★★

Radyo Gazetesi

Japonya Hindiçiniye doğru sarkacak

Muhtelif delil ve sebepler, bunu böyle göstermektedir

Gün geçtikçe, japonyanın Rusyaya değil, Fransız Hindiçinisine hücum edeceği anlaşılmaktadır.. Bunun sebebleri şöyle hülâsa edilebilir:

Böyle bir teşebbüs, en az siyasî karışıklıklar getirebilir... Rusyaya hücum etmek büyük bir devletle harbi göze almaktır. Hollanda Hindistanına hücum, Amerikayı harekete getirebilir.. Hindiçini ise Fransız müstemlekesidir ve Vişi hükûmeti burasını müdafaa edemez.

Burasının işgali, japon askerî vaziyetini takviye edebilir.. İptidaî maddeler elde etmesine yarar.. Japonyada son günlerde umumî seferberliğe yakın bir vaziyet vardır. Hükûmet, ordu şefleriyle toplantılar yapmıştır. Matbuat Hindiçiniye hücum etmeğe ve Hindiçininin şarkî Asyada yeni nizam sahasına dahil olduğunu, şimdiki siyasetine devamın, Hindiçini için bir delilik sayılabileceğini yazmaktadırlar.. Fakat Hindiçiniye taarruz takdirinde Amerika ne yapacaktır?. Belki de japonyanın öğrenmek istediği şey budur. Diğer taraftan ise Amerika, durmadan hazırlanmaktadır.

Japonya Hindiçiniyi işgal ederse, Kampo limanını alarak buradan Filipin adalarına, Borneoya ve Siyamı da alarak Singapura yaklaşacaktır. Japonlar, bu meyanda, İngilterenin Uzak

—Devamı ikinci sahifede —

Bulgaristan Ve İtalya

Mussolini ve Bulgar başvekilinin nutukları

Filof, müşterek hudud, asırlarca bizi bağlıyacaktır, dedi

Ankara, 22 (Radyo gazetesinden) — Romada İtalyan Başvekili Mussolini, Bulgar Başvekili Filof ile Bulgar Hariciye nazırı Popof şerefine bir ziyafet vermiştir. Mussolini bir nutuk irad ederek Bulgar nazırlara hoşâmedide bulunduktan sonra, Bulgaristanın üçlü paktına iltihakından dolayı tebriklerini bildirmiş ve demiştir ki:

— Balkanlarda geçen son hâdiseler Arnavudlukla Bulgaristanı hudud komşuları haline getirmiştir. İtalya, Bulgaristan ile Arnavudluk arasındaki dostane münasebetlerin ve işbirliğinin daha fazla kuvvetli olmasını şiddetle arzu etmektedir.

Bulgar Başvekili de, Bulgaristanın mihverciler safında yer almasından duyduğu memnuniyeti bildirmiş;

Bay Mussolini

— Arnavudlukla artık komşuyuz. Ona karşı her zaman dostane hisler besledik. Arnavudlukla komşu olmak demek, İtalya ile komşu olmak demektir. Tesis etmiş olduğumuz müşterek hudud, asırlarca iki milleti biribirine bağlıyacaktır.

Roma, 22 (A.A.) — Bulgar başvekili Filof, bugün saat 11,30 da Papa tarafından hususî şekilde kabul edilmiştir.

ANADOLU 31 yaşında

Gazetemiz bugün 31 inci yaşına girmiş bulunuyor. Fani bir insan hayatının yarısından belki biraz fazla bile olan bu yılın da idraki, Türkiyede, hayatî memleket, millet ve dava uğruna daimî mücadelelerle geçmiş bir gazete için şüphesiz ki kıymetli bir saadettir. Eğer bu otuz yıl içinde, mensup bulunduğumuz büyük Türk milletine ve aziz Türk vatanına biraz hizmetimiz dokunabildi ise, bu bahtiyarlık bütün bir (30) yılın mücadele ve yorgunluklarını izaleye kâfidir. Yeni yıla, genç ayni hararetli millet ve vatan sevgisiyle, mefkûremize ve prensiplerimize olan sarsılmaz iman ve sadakatımızla giriyoruz.

Bu vesile ile, bize yıllarca yüksek teveccühler gösteren büyüklerimize ve bizi okumak suretiyle bizimle dava ve fikir arkadaşlığı yapan sayın karilerimize en derin şükranlarımızı sunmakta büyük bir zevk duyuyoruz.

Almanya

FUARIMIZA RESMEN İŞTİRAK EDECEK

Alman hükûmeti, İzmir Fuarına resmen iştirak edeceğini Fuar müdürlüğüne resmen bildirmiştir. Bu iştirak dolayısiyle şehrimize Berlinden hususî bir hey'et gelmiştir. Şehrimiz Alman konsolosu dün beraberinde hey'et azası olduğu halde Belediye reisi Doktor Behçet Uz'u ziyaretle konuşmuştur.

Berlinden gelen hey'et, Fuarda kendilerine tahsis edilen Sergi sarayının müstakil bir salonu olan C paviyonunun krokilerini aldıktan sonra Berline hareket etmiştir.

Hey'et Berlinden yeni talimat aldıktan sonra tekrar şehrimize gelecek ve paviyonu hazırlamağa başlıyacaktır. Paviyonda Alman sanayiinin imal ettiği bütün maddeler teşhir edilecektir.

ooo

FENERBAHÇE GELECEK

Ankarada Türkiye birincilikleri müsabakalarında çıkan hâdise yüzünden Beşiktaş kulübü, Fuar zamanı şehrimizde Galatasarayla yapacağı müsabakaya iştirakten menedilmişti.

Haber aldığımıza göre, İzmirde Beşiktaş kulübü yerine Galatasaray ile Fenerbahçe oynıyacaktır.

ooo

GARDENPARTİ HAZIRLIĞI

16 Ağustosta Kültürparkta verilecek olan Gardenparti hazırlıklarını tanzim etmek üzere teşkil edilen komite, dün Vali Bay Fuad Tuksalın reisliğinde, Belediyede toplanmıştır.

Radyo gazetesi

— Baş tarafı 1 inci sahifede —

şarkta askerî hazırlıklarından bahsetmeği de unutmamaktadırlar.

Hindiçiniye bir taarruzun en mühim sebeblerinden biri de iktisadidir.

Burası 1,400,000 kilometre murabbaındadır ve dünyanın en güzel memleketlerinden biridir. milliyetperver hareketleri de yoktur ve halk, ecnebî idaresine alışıktır. Kömür, kalay, çinko, kauçuk ve pirinç madenleri zengindir.

Siyamda da kauçuk, kalay, kömür, bakır, manganez ve diğer bazı kıymetli maden cevherleri istihsal edilir. Kesif nüfuslu ve bunlara muhtaç olan japonya, ayni zamanda kendi mamûlâtını da buralara satmak ister.. Binaenaleyh japonyanın bugünkü beynelmilel nezaketten istifade etmek istemesi çok muhtemeldir.

ooo

Amerika tehlikede mi?

— Baş tarafı birinci sahifede —

ticeyi beklemeğe vaktimiz vardır. Hitler bize kendisine itimad caiz olmadığını öğretti. Bunun içindir ki, yapacağı yeni sulh teklifi reddedilecektir. Şimdi Amerika derhal harp ilân etmelidir. »

Vaşington, 22 (A.A.) — Ruzveltin kongreye mesajı, radyo ile de neşredilmiştir. Ruzvelt, ihtiyat kuvvetlerin 12 ay gibi kısa bir hizmete tabi tutulmalarının değişen ahvale uymadığını bildirmekte ve ordu kuvvetinin müessir surette azaltılmıyacak şekilde muhafazasını işaret etmekte ve

— Kongre bunu yapmazsa millet, bir tehlike karşısında kalacaktır.

Demektedir. Ruzvelt, talim ve terbiye görmüş efradın dörtte ikisinin, subayların da dörtte üçünün terhisinin acıklı bir hata olacağını, kendisinin kongreden fevkalâde bir formül aramadığını, teşrii meclisin bizzat kendi selâhiyetlerini kullanarak fevkalâde ahvalin mevcudiyetini kabul etmesinin kâfi olduğunu da bildirmekte ve şöyle demektedir;

— Ben mevcudiyetimizi tehdid eden tehlikenin bugün son derecede büyük olduğunu ve fevkalâde ahval içinde bulunduğumuzu zannediyorum ve biliyorum.

ooo

Ruzveltın son mesajı

— Baştarafı 1 inci sahifede —

teakip, mebusan meclisi harbiye encümeni reisi iki takrir vermiş ve Ruzveltin silâh altında tutulması icabeden efrad hakkındaki teklifi kabul ettiğini, fakat kongre tarafından fevkalâde ahval hakkında beyanat yapılmasını istemediğini bildirmiştir.

Ayan azasından Tomas bir kanun teklif etmiş, fevkalâde ahval ilânını kabul ile beraber Cumhurreisine verilecek selâhiyetlerin ancak seçme askerlerle millî muhafızların silâh altında alıkonmasına inhisarını istemiştir.

Ayandan diğer bir zat, muhalefet etmiş, diğer bir zat tehlikenin izahını istemiştir. Demokratlar lideri ise,

— Ruzvelt Avrupa ve Afrika ve dünya ahvaline tamamiyle vakıf olarak konuşuyor,

Demiştir.

Vaşington, 22 (A.A.) — Harbiye nezareti 2000 hafif ve ağır tank ısmarlamıştır. Bu sipariş, İngiltere ve Amerika için hazırlanan programın bir kısmıdır. Ayni zamanda (900) bin demir miğfer de ısmarlanmıştır.

HALK DİYORKİ

Hükûmet önü ağaçları

Üç kari imzasiyle aldığımız bir mektupta deniliyor ki:

« — Hükûmet önündeki ağaçlar ve park hakkındaki neşriyatınızı okuduk ve biz de bir çok vatandaşlar gibi buna hak verdik. Fakat hâlâ, burada, mutasavver ameliyenin kesildiğini gösteren hiç bir hareket yoktur.

Bu ağaçların kesilmesindeki sır ve hikmete bir türlü akıl erdiremiyoruz. Cadde belki tamir ve ıslah olunabilir.. Böyle bir hareket doğrudur da.. Fakat meydanı ve hükûmetin cephesini süsleyen bu ağaçların ve parkın kaldırılması doğru mudur?

Belediye reisimizden rica ediyoruz:

Halk, şehrin yeşillenmesi ile sevinirken, diğer taraftan ağaçların kesilmesi, bir parkın - küçük de olsa - kaldırılması hiç de isabetli bir hareket sayılmıyacaktır.

ooo

Çivi ve kahve tevzii

Komisyon dün bazı kararlar verdi

Vilâyet Fiat mürakabe komisyonu dün Vali Fuad Tuksalın reisliğinde toplanmış, evvelki gün şehrimize gelen 720 çuval kahvenin ve Vilâyet emrinde bulunan çivilerin tevzi şeklini konuşmuştur.

Çiviler, merkezde resmî daire taahhüdlerine ve perakende ihtiyaçlara tanzim edilen listeye göre verilecek, mülhakatın ihtiyaçlarını karşılamak için de şimdiye kadar lüzum gösterilen miktarlar, imkân nisbetinde dağıtılacaktır.

Kahveler de Ticaret Vekâleti tarafından gönderilen talimatname çerçevesinde ve halkın istifade edebileceği şekilde dağıtılacaktır.

x

G. Santralda

Yeni işaat faaliyeti

Belediye, Garaj santralda bazı tamirat yaptırmaktadır. Bu meyanda atelyede bir marangozhane ile bir boyahane inşası muvafık görülmüş ve inşaat müteahhide ihale edilmiştir.

Belediye otobüsleri için bir mazot deposu da yaptırılmaktadır. Bunlardan iki küçük deponun inşaatı bitmiş, geri kalan büyük deponun da inşasına başlanmıştır. Mazotun temin edildiği takdirde burada depo edilecek ve şehir seyrüseferini temin eden Belediye otobüslerinin yedek mazotları daima buralarda bulunacaktır.

ooo

Gazinoda geçen bir sarhoşluk hâdisesi

İKİ ARKADAŞ MAHKÛM OLDU

Evvelki gece, Sümer gazinosunda içerek kendilerini bilemiyecek derecede sarhoş olan şoför Reşad ve arkadaşı Süleyman oğlu Mehmed, gazinoda rezalet çıkarmışlar, bardak vesaire kırmağa başlamışlardır. Hâdise yerine gelen polis memuru Cevdet Aktu, bunları sükûnete davet etmişse de, iki arkadaş polise de hakaret etmişler ve neticede cürmumeşhud mahkemesine verilmişlerdir.

Süleyman oğlu Mehmed bir ay hapse ve 35 lira ağır ve bir lira da hafif para cezasına, şoför Reşad da bir ay hapse ve 30 lira ağır ve bir lira da hafif para cezasına mahkûm olmuşlardır.

Reşadın sabıkası bulunmadığından bu cezanın teciline, diğer suçlu Mehmedin de tevkifine karar verilmiştir.

ZABITADA

Kız kirletme:

Ödemiş kazasının Libbeç köyünden Mehmed oğlu 3y yaşında Mustafa Özel, ayni köyden İbrahim kızı 14 yaşında Mesudeyi zorla kirlettiğinden yakalanmış, adliyeye teslim edilmiştir.

★ Dikili kazasının Çandarki nahiyesinde Ahmed oğlu Mehmedin, ayni evden Şaban kızı 14 yaşında Mükerremi zorla kaçırdığı şikâyet edilmiş ve suçlunun yakalanması için takibine başlanmıştır.

Hırsızlık:

Tahtalı köyünde Mehmed oğlu Yaşar Özyurd, evinde bulunan 300 lira parasının çalındığını şikâyet etmiş ve yapılan tahkikat neticesinde bu paranın, ailesi efradı tarafından çalındığı anlaşılmıştır.

Eve taarruz:

İkiçeşmelik caddesinde Mustafa oğlu Hayri, yirmi iki yaşında Fatmanın evine taarruz ederek pençereden içeri girmek istemişse de yakalanmıştır.

Neden acaba?

Kemerde Sevim sokağında Hasan oğlu Mehmed ve karısı Fatma, kira meselesinden İbrahim oğlu Mustafayı taş ve kova ile yaraladıklarından adliyeye verilmişlerdir.

Düşünceler

Orta Şark

ORHAN RAHMİ GÖKÇE

Sovyetler - Almanya harbi ile beraber, insanlığın daha bir ay evvel büyük bir dikkatle üzerine dikildiği orta şark ve Akdeniz diyarından uzaklaşıp gidiverdi.. Halbuki orta şark, Alman harp makinesinin bir vakitler şiddetle teveccüh ettiği bir hedefti.. Alman kuvveti, Balkanları dize getirdikten ve Giride sıçradıktan sonra, Fransa ve İspanyadaki nüfuzuna rağmen Cebelüttarık yolunu bırakarak, Mısır, yahud da, Suriye ve Irak üzerinden İngiltere imparatorluğunun ana yollarını tutmağı düşünmüştü.. Halbuki şimdi burada, tamamen değişen ve adeta sırasını atlatmış bir diyarın yarı karanlık sükûnu vardır. Bu sükûnun emniyetli ve müstakar olduğunu söyliyebilir miyiz?

Şüphesiz ki hayır!.. Fakat şu var ki, Almanya şimdi, şark cephesinin büyük hareketlerine atılmıştır ve orta şarkı, plânlarının bundan sonraki kısmına, haftâ çok sonraki kısmına bırakmıştır. Bundan şüphe etmemek lâzımdır. Çünkü Almanya İngiltereye yaptığı hava taarruzlarında bile artık, şark cephesi ile kendi anavatanının İngiliz hava hücumlarına karşı müdafaasını hesaplayıp şarkta taarruz, garpta müdafaa sistemini tatbike başlamıştır. Bütün bu hâdiseler, orta şarka - muvakkat bile olsa - yeni bir çehre vermiştir. Şimdi, portreyi çizelim:

1 — Irak ve Suriye harekâtının sona ermesiyle, imparatorluk müdafaasında tehlikeli bir gedik kapatılmış ve İngilizler bu suretle, oldukça mühim bir hava kuvvetini tasarruf imkânını bulmuşlardır.

2 — Habeşistan ve şarkî Afrika harekâtı, İtalyan imparatorluğuna indirilen ağır bir darbe ile son safhasını bulmuş ve buradan da Hindli, cenubî Afrikalı, yerli ve diğer Habeş kuvvetleri ile İngiliz, Avustralya ve cenubî Afrika hava kuvvetlerinin orta şark kumandanlığı emrinde müstakbel harekâtta kullanılması kendiliğinden tahakkuk etmiştir..

3 — Artık doğrudan doğruya Alman kuvvetinin yaratacağı yakın hâdiselere intizar etmek doğru olamaz. Gerçi, Libya ve Tobruk düğümü çözülmemişse de Almanyanın bugünkü mesuliyeti ve umumî şartları burada olsa, sadece bir İtalyan hareketi beklenebilir.. Fakat bize öyle geliyor ki, bilhassa Mısır kısmında İngiliz kuvvetlerinin yeni teraküm ve tecemmüleri ile böyle bir İtalyan hareketinin tehlikeli olmasına imkân tasavvur edilemez..

Binaenaleyh, şimdi orta şark ve Akdenizde inisyatifi eline almış sayılabilir.. Hattâ denebilir ki, Avrupanın başka kısımlarında bile İngiltere için - bittabi Almanyanın Sovyetler meselesi ile hummalı ve endişeli bir şekilde meşgul olmasından bilistifade - bir hareket yapmak mantık ve zaruretler haricinde değildir. Filhakika Avrupada büyük bir ihraç hareketinin nelere mütevakkıf ve ne gibi tehlikelerle meşbu olduğu unutulamaz. Fakat hiç olmazsa, orta şarkta İngiliz kuvvetlerinden yeni bir şeyler beklemek lüzumunu da kimse inkâr edemez.

Bu beklenecek şeyler ise, aşağı yukarı, şunlar olabilir:

A — Libya ve Tobruk mevzuunu silip süpürmek.. Trablusgarp ve Bingazi pürüzlerini ortadan kaldırmak..

B — İtalyan anavatanına karşı hava hareketlerini azamî şiddet seviyesine çıkararak onu sarsmak.. (Çünkü, İtalya ile başka sahada temas ve harp imkânı şimdilik hemen hemen ortada kalmamaktadır ve İngiltere, hiç şüphesiz, İtalyanın, harbin ne kadar süreceği meçhul bulunan bir devresini sükûn ve rahat için de ve yeni hazırlıklar yaparak geçirmesine müsaade edemez.)

C — Balkanlar ve Akdeniz sahasında, Alman hazırlık ve hareket üslerine havadan saldırmak..

İşte, orta şarktaki yeni vaziyetin İngiltereye ve müttefiklerine tahmil ettiği vazifeler bunlardır. Çünkü Almanlar, Sovyetler harbini istedikleri neticeye bağlıyabildikleri takdirde, bittabi, gene eski istikametlerine doğru kayacaklardır. Britanya adasına taarruz, günden güne daha uzaklara kaçan bir ihtimal olduğuna göre, müstakbel harekât sahasının gene Akdeniz, şimalî Afrika ve orta şark olacağında şüphe yoktur.

ORHAN RAHMİ GÖKÇE

İzmir belediyesinden:

Kültürparktaki gölde kullanılmak üzere iki adet sandal yaptırılması, Yazı işleri Müdürlüğündeki keşif ve şartnamesi veçhile açık eksiltmeye konulmuştur. Keşif bedeli 150 lira muvakkat teminatı 11 lira 25 kuruştur. Taliplerin teminatı öğleden evvel İş Bankasına yatırarak makbuzlariyle ihale tarihi olan 25/7/941 Cuma günü saat 16 da Encümene müracaatları.

10 14 18 23

Gardenbarda vuku bulan cinayet

Maktul gencin babası 15 bin lira tazminat istedi

Geçenlerde kordonda Gardenbarda bar artistlerinden Müşerref adında bir kadınla dans etmek meselesinden Mehmed Karabina adında birisi, Reşad isminde bir genci tabanca kurşuniyle karnından vurarak öldürmüştü. Hâdisenin muhakemesine şehrimiz ağırceza mahkemesinde başlanmıştır.

Katil ifadesinde; hâdisenin vuku bulduğu gün arkadaşları ile birlikte evde bir müddet içtikten sonra gezmek için sokağa çıktıklarını, çarşıda da bir müddet içtikten sonra evvelâ Şenbara gittiklerini, burada biraz oturduklarını ve diğer barda eğlenmek istediklerinden hep beraber Gardenbara gelerek oturduklarını ve bu arada yanlarındaki bir masada oturan maktul Reşadın arkadaşının takdim ettiği kadınla dansettikten sonra sebebsiz olarak kendisine küfrettiğini ve bunu müteakip elini göğsüne attığını görünce kendisini müdafaa maksadiyle tabancasını çekerek bir intizar vaziyeti takındığını, bu sırada silâhı elinden almağa çalıştıkları, fakat tabancanın patladığını, kendisinin de Reşadın arkadaşlarından Turan Özdalgıç tarafından bıçakla bacağından vurulduğunu ve bundan sonrasını bilmediğini söylemiştir.

Davacı mevkiinde oturan Reşadın babası Bay Talât, maznun aleyhinde davacı olduğunu ve manevî tazminat olarak on beş bin lira istediğini beyan etmiştir.

Şahid olarak dinlenen bar sahibi Rıza, bunların bara sarhoş olarak geldiklerini ve vaziyetlerini beğenmediğini hattâ polise bile haber gönderdiğini söylemiş ve oturduğu yerde, bunların vaziyetini gözden kaçırmamağa başladığını, bir aralık Mehmedin elini arka cebine attığını görünce yerinden fırlayarak Mehmedin elinden tabancayı aldığını fakat o esnada tabancanın patlamış olduğunu söylemiştir. Dinlenen diğer şahidlerden sonra adresleri belli olmıyan bazı şahidlerin de celbi için mahkeme başka bir güne bırakılmıştır.

ooo

Hükûmet önündeki tramvay kavsi

Elhamra önüne kaldırılacaktır

Hükûmet önündeki Atatürk meydanını tanzime başlıyan Belediye, buradaki tramvay kavsinin kaldırılmasına karar vermiş ve tramvay idaresine vaziyeti bildirmiştir.

Atatürk (Hükûmet önü) meydanının bugünkü şekli, seyrüsefer için çok müşkülât ihdas etmektedir. Ayni zamanda otobüs durak mahalli olan burada otomobil ve arabalar manevra yapamamaktadırlar. Tramvay arabaları için durak mahalli olarak Elhamra sinemasının önündeki meydandan istifade edilmesi düşünülmektedir.

Bu yerde, hükûmet önündeki kavse benzer bir kavis yapılacak ve bu suretle hükûmet karşısındaki meydanlık genişliyecektir.

Haber aldığımıza göre, Tramvay idaresinin Belediyece satın alınması hakkındaki teşebbüsü de yakında filiyat sahasına girecektir. Bu takdirde raylar sökülecek ve şehir içinde yalnız otobüs işletilecek ve belki de ancak İnciraltına tramvay işletilecektir.

Teşekkür

İstanbulda Sağlık evinde hayata gözlerini kapıyan eşim Hurinin cesedinin İzmire nakli esnasında yardımlarını bezleden ve İzmirde cenaze merasimine iştirak etmek lütfunda bulunan ve çelenk göndermek suretiyle teessürümüze iştirak eden hayırseverler cemiyeti muhteremesine ve diğer zevatı muhteremeye ve başta saygılı Valimiz bulunduğu halde beyanı taziyet eyliyen zevatı kirama ayrı ayrı arzı teşekküre teessürüm mani olduğundan teşekkür kıratımın iblâğını muhterem ceridenizi tavsit eylediğimden neşrini saygılarımla dilerim.

Sait Ülgen

RADYO

BUGÜNKÜ PROGRAM

7.30 Program, 7.33 Müzik: Hafif parçalar (pl.), 7.45 Ajans haberleri, 8.00 Müzik: Hafif parçalar programının devamı (pl.), 8.30/8.45 Evin saati, 12.30 Program, 12.33 Müzik: Peşrev ve saz semaileri, 12.45 Ajans haberleri, 13.00 Müzik: Solo şarkılar, 13.15/14.00 Müzik: Karışık program (pl.), 18.00 Program, 18.03 Müzik: Dans müziği (pl.), 18.15 Konuşma: Memleket postası, 18.25 Konuşma (Dış politika hâdiseleri), 18.45 Çocuk saati, 19.30 Ajans haberleri, 19.45 Müzik: Kadınlar faslı, 20.15 Radyo gazetesi, 20.45 Müzik: Bir Halk türküsü öğreniyoruz: Haftanın türküsü, 21.00 Ziraat takvimi ve Toprak mahsulleri borsası, 21.10 Müzik: Saz eserleri, 21.25 Müzik: Riyaseticumhur bandosu, 22.10 Müzik: Solo şarkılar, 22.30 Ajans haberleri, 22.45 Müzik: Dans müziği (pl.), 22.55/23.00 Yarınki program ve kapanış.

B. T. Türkoğlu İAŞE MÜDÜRL VEKİLLİĞİNE TAYİN EDİLDİ

İzmir İaşe müdürlüğü vazifesinin Ticaret odası umumî kâtibi Bay Turgud Türkoğlu tarafından vekâleten ifası hakkındaki emir, dün vilâyete tebliğ edilmiş ve Bay Turgud Türkoğlu dünden itibaren yeni vazifesine başlamıştır.

ÇEŞME BELEDİYE İNTİHABATI

Çeşme belediyesinin intihap müddeti sona erdiğinden yeni reis intihabı için Vilâyetçe Çeşme belediye meclisi fevkalâde içtimaa davet edilmiş ve Kaymakamlığa bu yolda tebliğat yapılmıştır.

ÇOCUK HASTANESİ İNŞAATI

Haber aldığımıza göre, (Doktor Behçet Uz) çocuk hastahanesinin elektrik, ışıklı zil, sinyal, dahilî telefon, siperisaika, anten ve makine hatlarına aid inşaat, müteahhide ihale edilmiştir. Müteahhid bir iki güne kadar inşaata başlıyacaktır.

Muhasip aranıyor

Askerlikle alâkası olmıyan talipler tercümei halleri ile adreslerini 293 posta kutusuna bildirsinler. Daimî veya bir kaç saat çalışması muvafıktır. d.4

DOKTOR Ali Agâh

Çocuk Hastalıkları Mütehassısı

Hastalarını Pazardan mada her gün İkinci beyler sokağında (84) numaralı muayenehanesinde kabul ve tedavi eder.

Ambar inşaatı

İzmir İncir ve Üzüm Tarım Satış Kooperatifleri Birliğinden:

Birliğimiz tarafından Koçarlı, Çiftlik ve Horsunluda inşa ettirilecek ambarların inşası 26 temmuz 941 cumartesi günü saat 10,30 da açık eksiltmeye çıkarılmıştır. Keşif bedelleri ve muvakkat teminat miktarı aşağıda gösterilmiştir. Şartname ve diğer evrakı görmek istiyen taliplerin birliğimize müracaatları ve eksiltme tarih ve saatinden evvel muvakkat teminatlarını yatırmış bulunmaları mercudur.

		Muhammen bedeli	Muvakkat temint
Koçarlı	Kooperatif deposu	22.121.40	1.659.08
Çiftlik (Nazilli)	Kooperatif deposu	12.780.11	958.50
Horsunlu »	Kooperatif deposu	12.343.54	925.80
			2776

21 23

Çimdikler

Gazetecilik hayatında başa gelenler

Dün akşam, Ereümend Ekrem Talu, radyoda (Hoş-beş saatinde) matbuat hayatında başına gelen bazı hâdiselerden bahsediyordu.. Arkadaşımız, «Sevda» başlıklı bir şiirin, (Soda) serlevhasiyle ve şiirdeki diğer kelimelerin de ayni şekilde tahrifi suretiyle ne feci hale getirildiğini anlattıktan sonra Gümrükler idaresinden tekaüde sevkedilen ve devrin padişahı tarafından ihsana mazhar olan bir zat ile o günlerde celbedilen meşhur cinste bir öküzün fotoğraflarının altındaki yazıların ne suretle biribirine karıştığını hikâye etti...

Meslektaşımızın naklettiği cümleleri hatırlıyamıyorum. Ancak meselâ öküzün altında, diğer mütekaid zata ait şöyle bir cümlenin bulunmasını tasavvur buyurunuz:

«Yukarıda fotoğrafı bulunan zat, kırk sene, padişahı âlempenah efendimize tam bir sadakatle vazifesini ifa ettikten sonra tekaüde sevklerinde mazharı iltifatı şahaneleri olup»..

Şimdi bundan ne mana çıkıyor:

Resmi görülen öküz, kırk sene padişaha sadakatle hizmet etmiş... Değil mi?

Halbuki meselâ, diğer mütekaide ait yazının içinde şöyle cümleler vardır:

«Yukarıda klişesini sütunlarımıza derceylediğimiz öküz, bilmem ne cinsten gayet maruf bir hayvan olmakla, mevsiminde kendisinden istifade için (....) ahırlarına sevki... ilh..»

Gelin de ayıklayın pirincin taşını..

Bu gibi hâdiseler sık sık olur. Ya muharrir gaflet eder, ya mürettip, ya müsahhih..

Bir vakitler İzmirde bir gazete çıkıyordu. Başmakalenin tashihini yapan zat, bakmış ki bir çok yanlış var. Bir kenarına (Yahu, ne adamlarsınız siz!. Biraz dikkat etseniz e!) diye işaret etmiş.. Mürettip arkadaş, daha derin bir dalgınlıkla, onu da dizmiş ve işaret edilen noktaya ilâve etmiş. Ertesi gün meselâ makaleyi şöylece okuyoruz:

«Devletin, iktısadî meselelerde daha ciddî, daha dikkatli olması lâzımdır. Aksi takdirde bundan memleket zararına bazı vaziyetlerin tahaddüsü muhtemeldir.

Ve daha altında şöyle devam ediyorsunuz:

«Yahu, ne adamlarsınız siz!. Biraz dikkat etseniz e!»

Evet «Buyurun cenaze namazına» diye işte buna derler. İşte size, *Anadolu*'da geçen iki hâdise daha nakledeceğim:

Prens bilmem kim ile Emir bilmem kim, bir şehri ziyaret etmişlerdi. O tarihlerde «Hazretleri» veya «Hazaratı» tabiri kullanılıyordu. Gece vakti «Hazaratı» kelimesinin (Z) harfi düşmüş mürettip arkadaşlardan biri elini serlevhalık kasanın (Z) harfine ait hücreye uzatıp bir harf almış ve araya koymuş. Tesadüf, o harf de (Z) değil, (Ş) imiş. Ertesi gün koca serlevha; (Falan prens ile filân Emir Haşaratı falan yere geldiler) şeklinde çıkmasın mı? Amman bire, fakat nafile, olan olmuştur.

Bir başka gün bizim İrfan Hazar bir makale yazıyor ve (Havari) kelimesini kullanarak «Falan zat da şöyle yaptı, böyle çalıştı, tıpkı Havariler gibi» diyor. Bu kelime nasıl dizilse beğenirsiniz:

Tıpkı hayvanlar gibi..

ÇİMDİK

★

İtizar

Dün de bu sütunlarda küçük memurlar hakkında benim asla hatırıma gelmiyen ve hiç bir zaman onlara karşı olan sempatim ve hürmetimle telifi mümkün olmıyan bir kelime hatası, bir telif za'fı vuku bulmuş.. Bu hatayı izah sadedinde bile olsa o kelimeyi tekrarlamak istemem.

Ne öyle bir fikrim vardır, ne de her hangi bir kastim.. Kendimi ancak ve ancak samimiyetle özür dilemek suretiyle teselli edebileceğim. Bu hareketimle gazetemizin mütalea ve hislerine de tercümanlık etmiş oluyorum.

ÇİMDİK

KIRKLARELİ SULH HUKUK HÂKİMLİĞİNDEN:

Kırklareli Vakıflar idaresi tarafından Hatice Hatun mahallesinden Mustafa kızı Lütfiye aleyhine açılan alacak davasının yapılan duruşmasında:

Davalı tebligata rağmen gelmemiş ve namına gönderilen gıyap kararı İzmire gittiği beyanı ile iade edildiğinden davacı vekilinin talebi veçhile gıyap kararının ilânen tebliğine ve mahkemenin 18/9/941 saat 10 a talikine karar verildiğinden tarihi ilândan itibaren beş gün zarfında itiraz edilmediği takdirde mahkemeye kabul edilmiyeceği ve duruşmaya gıyabında devam olunacağı ve işbu yazının şahsına tebliğ edilmiş sayılacağı ilân olunur.

(2827)

İzmir Levazım Âmirliği İlânları

İzmir Levazım Amirliği Satın Alma Komisyonundan:

Cinsi	Miktarı Kilo	Umum tutarı Li.	Krş.	İlk teminat Li.	Krş.
Saman	132000	5280	00	396	00
Saman	55000	2200	00	165	00
Saman	264000	10566	00	792	00
Saman	616000	24640	00	1848	00
Saman	88000	3520	00	294	00
Saman	319000	12760	00	957	00
Saman	220000	8800	00	660	00
Saman	331000	13240	00	993	00

Münakasanın şekli	İhalenin Tarih	gün	saati
Kapalı Zarfla	12-8-941	Salı	saat 14
Açık eksiltme	12-8-941	Salı	saat 11
Kapalı Zarfla	12-8-941	Salı	saat 14
Kapalı Zarfla	12-8-941	Salı	saat 14
Açık eksiltme	12-8-941	Salı	saat 14
Kapalı Zarfla	12-8-941	Salı	saat 14
Kapalı Zarfla	12-8-941	Salı	saat 14
Kapalı Zarfla	12-8-941	Salı	saat 14

1 — Ayrı ayrı şartnamelerle yukarıda cins ve miktarı yazılı 8 kalem saman hizalarında gösterildiği gün ve saatlerde kapalı zarfla münakasaları yapılacaktır.
2 — Bunlara aid şartname her gün komisyonda görülebilir.
3 — Kapalı zarfla münakasasına iştirak edeceklerin 2490 sayılı kanun 2,3 maddelerinde yazılı vesika ile gene bu kanunun tarifatı dairesinde teklif ve teminat mektuplarının bildirilen saatlerden bir saat evveline kadar makbuz karşılığını da Çanakkale orta okul binasında satın alma komisyonuna vermeleri. 18—23—29—4

İzmir Levazım Amirliği Satın Alma Komisyonundan:

1 — Çanakkale deniz komutanlığı birliklerinin ihtiyacı olan erzak ve aşağıda gösterildiği gün ve saatlarda ihaleleri kapalı zarf ve açık eksiltme ile yapılacaktır.
2 — Taliplerin muvakkat teminatlariyle birlikte ihale günü ve saatında Çanakkale deniz komutanlığı satın alma komisyonunda bulunmaları.
3 — Kapalı zarfla yapılacak ihalelerde iç ve dış zarfları kırmızı bal mumu ile mühürlenmiş olarak ihale saatından bir saat evvel makbuz mukabilinde komisyona verilmiş olmalıdır. Postada vaki gecikmeler nazarı itibara alınmaz.
4 — Aşağıda miktarı gösterilen erzakların koyun, kuzu, sığır etleri bir eksiltme ile yapılacak olduğundan talipler her üç eti de vermiye mecburdurlar.
5 — Evsaf ve şartnameler her gün Çanakkale deniz komutanlığı satın alma komisyonu ile istanbul Dz. St. Al. komisyonundan ve Izmır Mst. Mv. Sa. Al. Ko. başkanlığında görülebilir.

Cinsi	Miktarı Ki Gr.	Muvakkat teminat Lr.	Krş.	Eksiltmenin nevi	Eksiltmenin yapılacağı gün ve saatı
Sığır eti	16000	480		Kapalı zarf	28/7/971 15 de
Koyun eti	12000	450		Kapalı zarf	28/7/971 15 de
Kuzu eti	9000	337	50	Kapalı zarf	28/7/971 15 de
Zeytin tanesi	8000	240		Açık eksiltme	28/7/9491 15 de
Sabun	7000	262	50	Açık eksiltme	28/7/9491 15 de

9 14 18 23

İzmir levazım amirliği satın alma komisyonundan:

1 — Bin ton kuru tasulya kapalı zarf usulü ile satın alınacaktır.
2 — Muhammen bedeli 270,000 liradır.
3 — Şartnamesi her gün Topkapı Maltepesinde askerî satın alma komisyonunda görülebilir.
4 — Eksiltme 5-8-941 salı günü saat on beşte Topkapı Maltepe satın alma komisyon binasında yapılacaktır. Eksiltme kapalı zarfla yapılacaktır.
5 — Muvakkat teminatı 14550 liradır.
6 — Teklif mektupları 5-8-941 salı günü saat on beşe kadar satın alma komisyonuna verilecektir.
7 — Şartnamenin dördüncü maddesinde istenilen vesikalar muvakkat teminatın konduğu zarf içerisine konulacaktır.
8 — Fasulyalar toptan ihale edilebileceği gibi ayrı ayrı taliplere de ihale edilecektir. 19 23 27 1

İzmir levazım amirliği satın alma komisyonundan:

1 — Beher kilosuna 2 kuruş tahmin edilen 4651 ton odun 5-8-941 günü saat 16 da kapalı zarf usuliyle eksiltme ile satın alınacaktır.
2 — Şartnamesi her gün komisyonda görülebilir.
3 — Muhammen bedeli 93020 lira olup ilk teminatı 5901 liradır.
4 — İsteklilerin belli günde en geç saat 15 e kadar teklif mektuplarını makbuz karşılığı fındıklıda komutanlık satın alma komisyonuna vermeleri. 18—23—28—2

İzmir levazım amirliği satın alma komisyonundan:

1 — Beher kilosuna 9 kuruş fiat tahmin edilen 4882 ton kuru ot 4-8-941 pazartesi günü saat 16 da kapalı zarf usulü eksiltme ile satın alınacaktır.
2 — Munammen bedeli 439380 lira olup ilk teminatı 21325 lira 20 kuruştur.
3 — Şartnamesi her gün komisyonda görülebilir. 460 tondan aşağı olmamak üzere şartnamedeki kayda göre bu miktar ayrı ayrı taliplere de ihale edilebilir.
4 — İsteklilerin belli günde en geç saat on beşe kadar teklif mektuplarını Fındıklıda satın alma komisyonuna makbuz karşılığı vermeleri. 19 23 28 1

İzmir levazım amirliği satın alma komisyonundan:

1 — Beher kilosuna (6) kuruş (25) santım fiat tahmin edilen (600,000) kilo kuru ot ihtiyacı kapalı zarfla yapılan eksiltmesinde talip çıkmadığından pazarlıkla satın alınacaktır.
2 — Pazarlık 24-Tem-941 perşembe günü saat (15) de kışlada izmir levazım amrilığı satın alma komisyonunda yapılacaktır.
3 — Hepsinin tahmin edilen tutarı 37500 liradır.
4 — Teminat muvakkata akçası 2813 liradır.
5 — Şartnamesi her gün komisyonda görülebilir.
6 — Pazarlığa iştirak edecekler kanunî vesikaları ve teminat muvakkatalariyle birlikte belli gün ve saatta komisyona müracaatları.

İzmir Levazım Amirliği Satın Alma Komisyonundan:

1 — Beher kilosuna otuz beş kuruş fiat tahmin edilen 144000 kilo kesilmiş sığır eti 12-7-941 tarihinde kapalı zarf usuliyle yapılan eksiltmesinde talip çıkmadığından pazarlıkla satın alınacaktır.
2 — Pazarlık 25-7-941 cuma günü saat 15 de kışlada izmir levazım amirliği satın alma komisyonunda yapılacaktır.
3 — Hepsinin tahmin edilen tutarı 43200 liradır.
4 — Teminat muvakkata akçası 3240 liradır.
5 — Şartnamesi komisyonda görülebilir.
6 — Pazarlığa iştirak edecekler kanunî vesikaları birlikte ihale saatinden evvel komisyona müracaatları.

İzmir Levazım Amirliği Satın Alma Komisyonundan:

1 — Beher kilosuna 9 kuruş fiat tahmin edilen 4882 ton kuru ot 4-8-941 pazartesi günü saat 16 da kapalı zarf usulü eksiltme ile satın alınacaktır.
2 — Munammen bedeli 439380 lira olup ilk teminatı 21325 lira 20 kuruştur.
3 — Şartnamesi her gün komisyonda görülebilir. 460 tondan aşağı olmamak üzere şartnamedeki kayda göre bu miktar ayrı ayrı taliplere de ihale edilebilir.
4 — İsteklilerin belli günde en geç saat on beşe kadar teklif mektuplarını Fındıklıda satın alma komisyonuna makbuz karşılığı vermeleri. 19 23 28 1

İzmir levazım amirliği satın alma komisyonundan:

1 — Pazarlıkla talibi çıkmıyan aşağıda cins ve miktarı yazılı altı kalem sebze 23-7-941 çarşamba günü saat 11,30 da pazarlıkla satın alınacaktır.
2 — Muhammen bedeli 27575 lira 25 kuruş olup kat'î teminatı 4106 lira 42 kuruştur.
3 — Anadolu ve Rumeli cihetlerine aid sebzeler ayrı ayrı taliplere de ihale edilebilir.
4 — İsteklilerin belli gün ve saatte Fındıklıda satın alma komisyonuna müracaatları.

Cinsi	Miktarı Ton	Muhammen bedel Li.	Krş.
Taze fasulye	105	11550	00
Taze kabak	35	2100	00
Patlıcan	80	7200	00
Taze biber	10	6000	00
Kırmızı domat	80	4800	00
Bamya	7,5	1125	00

İzmir Levazım Amirliği Satın Alma Komisyonundan:

1 — Pazarlık günü talibi çıkmıyan aşağıda cins ve miktarları yazılı beş kalem yaş sebze 23-7-941 çarşamba günü saat 10,30 da pazarlıkla satın alınacaktır.
2 — Muhammen bedeli 31550 lira olup kat'i teminatı 4732 lira 50 kuruştur.
3 — Şartnamesi her gün komisyonda görülebilir.
4 — Şartnamesine göre Anadolu ve Rumeli cihetlerine ait sebzeler ayrı ayrı taliplerine ihale edilecektir.
5 — İsteklilerin belli gün ve saatte Fındıklıda satın alma komisyonuna müracaatları.

	Ton	Muhammen bedeli
Ayşe kadın fasulye	130	13000 00
Patlıcan	130	10400 00
Bamya	25	3500 00
Domat	75	3750 00
Yeşil biber	18	900 00

İzmir levazım amirliği satın alma komisyonundan:

1 — Karter piller marka bir adet Traktör yedek parçalariyle birlikte kapalı zarf usuliyle satın alınacaktır.
2 — Eksiltme 25/Tem./941 Cuma günü saat 16 da izmirde kışlada izmir levazım amirliği satın alma komisyonunda yapılacaktır.
3 — Şartnamesi komisyonda görülebilir.
4 — Taliplerin teklif edecekleri fiyat üzerinden teminatı muvakkate vereceklerdir.
5 — Eksiltmeye iştirak edecekler kanunî vesikaları ile teminat teklif mektuplarını ihale saatından en az bir saat evvel komisyona vermiş bulunacaklardır. 9 13 18 23

İzmir levazım amirliği satın alma komisyonundan:

1 — Beher kilosuna (6) kuruş (50) santim fiat tahmin edilen (1505000) kilo kuru Ot ihtiyacı kapalı zarfla yapılan eksiltmesinde talip çıkmadığından pazarlıkla satın alınacaktır.
2 — Pazarlık 24/Tem./941 Perşembe günü saat (15) de Kışlada İzmir Levazım amirliği satın alma komisyonunda yapılacaktır.
3 — Hepsinin tahmin edilen tutarı -94063- liradır.
4 — Teminatı muvakkata akçası -5982- liradır.
5 — Şartnamesi her gün komisyonda görülebilir.
6 — Pazarlığa iştirak edecekler kanunî vesikaları ve teminatı muvakkatalariyle birlikte belli gün ve saatte komisyona müracaatları.

İzmir levazım amirliği satın alma komisyonundan:

1 — 50 bin liralık odun pazarlıkla ihale yapılacaktır.
2 — Bu odunlar meşe veya gürgen veyahut da ikisi karışık olabilir.
3 — Şartname ve evsaf her gün komisyonda görülebilir.
4 — İhalesi 31-7-941 perşembe günü saat 11 de yapılacaktır.
5 — İsteklilerin mezkûr gün ve saatte yüzde 15 kat'î teminatlariyle topkapu maltepe askerî satın alma komisyonuna müracaatları.

HADIM KÖY SATIN ALMA KOMİSYONUNDAN:

1 — 750 ton kuru ot 30/7/941 Çarşamba günü saat 16 da pazarlıkla satın alınacaktır.
2 — Evsaf ve şerait her gün komisyonda görülebilir.
3 — Tekarrür eden fiat üzerinden yüzde 15 teminat alınacaktır.

Türkiye Kömür satış ve tevzi Müessesesinden:

Şehrimize gelecek olan 5000 - 6000 ton kokun Alsancakta D. D. yolları tahliye sahasından belediye hava azı fabrikasına kadar nakliyesi, tahliyesi ve istifi kapalı zarf usulü ile 26-7-941 ünü saat onda münakasaya konulacaktır. İhaleye iştirak edeceklerin 25-7-941 günü saat on ikiye kadar şartnameyi almak üzere şubemize müracaatları.
22 23 24 2825

İzmir Defterdarlığından:

1 — Maliye Meslek mektebi için hariçten Lise ve Orta mektep mezunu olanlardan müsabaka ile talebe alınacaktır.
2 — Lise ve Orta mektep mezunları tahrirî ve şifahî olmak üzere ayrı ayrı imtihana tabi tutulacaktır.
3 — Tahrirî imtihan 28/Temmuz/941 Pazartesi günü, şifahî imtihan 30/Temmuz/941 Çarşamba günüs aat 14 de icra edilecektir. Şifahî imtihan bir günde ikmal edilemezse imtihana müteakip günlerde fasılasız olarak devam olunacaktır.
4 — İmtihan, hesap, tarih, coğrafya ve medenî bilgilerden yapılacaktır.
5 — Müsabakada kazananlardan evvelâ ortadan yüksek tahsili olanlar tercih olunacaktır. Bunların adedi altmışa baliğ olmadığı atkdirde orta tahsili olanlardan Vekâletçe tesbit edilecek dereceyi almış olanlar mektebe kayıt olunacaklardır.
6 — İmtihana gireceklerin;
   a) 16 yaşından küçük ve 25 yaşından büyük olmamaları şarttır.
   b) Askerlik çağında olanların askerliğini yapmış veya askerlikle alâkaları bulunmamış olmaklâ zımdır. (Müeccel olanlar kabul edilemezler).
7 — Orta tahsili olanlardan mektebi muvaffakıyetle bitirenler (20) lira maaş veya (75) lira ücretle, Lise tahsili olanlardan mektebi bitirenler (25) lira maaş veya (85) lira ücretle Maliye memuru tayin edileceklerdir.
8 — Mektebin tahsil müddeti iki yıldır. Talebelere tedrisat ve staj müddetince mektep yatakhanesinde veya Ankarada velileri nezdinde kalmalarına göre yevmiye mukabili ayda 20 - 30 lira verilecektir.
9 — Müsabaka imtihanında muvaffak olup da mektebe kabullerine Vekâletçe karar verilenlerin rapor, taahhüd senedi vesaire gibi kendilerine bildirilecek evrakı başkaca Defterdarlığa tevdi etmeleri lâzımdır.
10 — Talip olanların 4,5X6 eb'adında iki fotoğraf, nüfus hüviyet cüzdanları, askerlik çağında olanların askerlik durumunu gösterir vesika, tahsil derecesini gösterir tasdikname veya şahadetnameleri ile birlikte nihayet 25/Temmuz/941 Cuma günü saat 17 ye kadar istida ile Defterdarlığa müracaat etmeleri lâzımdır. Vesikaları noksan olanlar veya bu tarihten sonra müracaat edenlerin talepleri kabul edilmiyecektir.
Keyfiyet ilân olunur. 7 10 15 21 22 23 24 25 (2515)

Ordu hasta bakıcı hemşireler okuluna ait bazı izahat

Ve okula kayıt ve kabul şartları

1 — Ordumuza Hasta bakıcı ve hemşire yetiştirmek üzere Ankara'da M. M. V. tarafından 1939 senesinde açılmış olan Hasta bakıcı ve Hemşireler okuluna bu sene de 50 talebe alınacaktır. Okula girmek arzu edenler, bulundukları mahallin Valiliğine, kaymakamlığına veya askerlik şubelerine dilekçe ile müracaat edeceklerdir.
2 — 3433 sayılı kanun mucibince bu okuldan mezun olacaklar, memur olup tekaüdiye alacaklardır.
3 — Mezun olanlar altı senelik mecburî hizmetlerini ordu hastahanelerinde yapacaklar; ondan sonra arzu ederlerse memleketteki bütün sıhhî teşekküller kendilerine açık olacaktır.
4 — Tahsil müddeti 3 sene olup, bu müddet içinde okurlara ayda beş lira harçlık verilecek. İaşe ve ilbasları tamamen okula ait olacaktır.
5 — Okuldan mezun olanlar, barem kanununa göre 20 lira aslî maaşdan başlamak üzere maaş alacaklar, ve bu miktar gittikçe çoğalacaktır; bu zaman dahi iaşe, giydirme ve barınma orduya ait olacaktır.
6 — Okul 15 Eylûl 1941 de tedrisata başlıyacaktır.
7 — Okula kayıt ve kabul şartları şunlardır:
a — Türkiye Cumhuriyeti tebaasından olmak ve Türk ırkından bulunmak.
b — Sıhhati yerinde olmak ve durumu her iklimde vazife görmeğe müsait bulunmak (bunu her hangi bir hastahane sıhhî hey'eti raporu ile tesbit ettirmek ve evraka bağlamak lâzımdır.)
c — Okurun yaşı on altıdan aşağı ve yirmi ikiden yukarı olmıyacaktır.
d — Kendisi, ana ve babası iffet ehlinden olmak (bu vaziyet polisçe tevsik ettirilerek evraka bağlanacaktır.)
e — En az orta okul tahsilini bitirmiş olmak (eleme imtihanlarında muvaffak olmak şarttır.) veya bu derecede tahsil gördüğü isbat etmek (tasdikname veya bunun tasdikli bir sureti muameleyi evrakına eklenecektir).
f — Evli veya nişanlı bulunmamak (evvelce evlenip boşananlarla kocası ölmüş olanlar kabul edilir) buna ait medenî hali bildirir müsbit evrak keza eklenecektir.
g — Okur sıhhî sebebler dışında okulu kendiliğinden terkettiği, evlenme sureti ile veya diğer inzibatî sebeblerle okuldan çıkarıldığı, altı senelik mecburî hizmetini yapmadığı veya tamamlamadığı, ve yahud sıhhî sebebler dışında okuldan çıkarıldığı takdirde tahakkuk ettirilecek mektep masraflarını tamamen ödeyeceğine ve gösterdiği vesikaların tamamen doğru olduğuna dair Noterlikten tasdikli ve kefilli bir taahhüdname verecektir.
8 — Yukardaki şeraiti haiz olan okur, okula imtihansız olarak kabul edilecektir.
9 — Yukardaki maddeler mucibince evrakının muamelesini bitirenlerden, Vilâyet, veya kaza, merkezlerinde oturanlar bu makamlar veya askerlik şubeleri vasıtasiyle evraklarını doğrudan doğruya Ankara Merkez Hastahanesi Baş Tabibi ve okul müdürlüğüne gönderileceklerdir.
10 — Müracaatların Ağustos 1941 nihayetine kadar sona erdirilmesi lâzımdır.
11 — Okurların kabul edildikleri ve mektebe hareket etme tarihleri ayni makamlar tarafından kendilerine bildirilecektir.
12 — Kabul edileceklerin okulun bulunduğu Ankara'ya kadar gelmek ve okulda tekrar yapılacak sıhhî muayene neticesi hastalıkları tebeyyün edenlerin memleketlerine gitmek için masraf edecekleri yol paraları kendilerine ait olacaktır.

Ankara Merkez Hastahanesi Baş Tabibi ve Okul Müdürü Albay
Dr. ŞABAN BARUTÇU

17 20 23 26 29 Mayıs 1 4 7 10 13 16 19 22 25 28 Haziran 1 4 7 10 13 16 19 22 25 28 30 Ağustos 941 Temmuz (1804)

İzmir Defterdarlığından:

1000 lira bedeli muhamminli İzmir körfezinde kâin ve Hazineye ait Kırdeniz Voli mahallinin 1/3/941 tarihinden 28/2/944 tarihine kadar üç sene müddetle Balık avlama hakkının taliplerine ihalesi için ikinci defa yapılan müzayede ve pazarlık müddetleri zarfında talip zuhur etmediği nazarı dikkate alınarak mezkûr Voli mahallinin 600 lira bedel mukabilinde yeniden 19/7/941 tarihinden itibaren ve 15 gün müddetle müzayedeye çıkarılması komisyonu mahsusunca kararlaştırılmış olduğundan Ağustosun dördüne müsadif pazartesi günü saat 14 de ihalesi icra edilmek üzere müzayedeye vazedilmiştir.
Taliplerin yevmi mezkûrda % 7,5 depozito akçelerini hamilen Defterdarlıkta müteşekkil komisyona müracaatları ve daha fazla malûmat istiyenlerin müzayede gününden evvel Defterdarlık Varidat müdürlüğüne müracaatla şartnameleri almaları ilân olunur. 19 23 27 31 (2768)

İstanbul Belediyesinden

Atatürk bulvarının Atatürk köprüsünden itibaren 500 metrelik kısmının toprak tesviyesi makadam şose ve granit bordur inşaatı kapalı zarf usuliyle eksiltmeye konulmuştur. Keşif bedeli 34186 lira 37 kuruş ve ilk teminatı 2563 lira 98 kuruştur. Mukavele, eksiltme, bayındırlık işleri genel hususi ve fennî şartnameleri proje keşif hülâsasiyle buna müteferri diğer evrak 171 kuruş mukabilinde belediye fen işleri Müdürlüğünden verilecektir. İhale 7/8/941 Perşembe günü saat 15 de Daimî encümende yapılacaktır. Taliplerin ilk teminat makbuz veya mektupları, ihale tarihinden sekiz gün evvel Belediye Fen işleri müdürlüğüne müracaatla alacakları fennî ehliyet 941 yılına ait Ticaret odası vesikaları imzalı şartname ve kanunen ibrazı lâzım gelen diğer vesaik ile 2490 numaralı kanunun tarifatı çevresinde hazırlıyacakları teklif mektuplarını ihale günü saat 14 de kadar Daimî encümene vermeleri lâzımdır. 23 26 31 4 (2782)

T. C. Ziraat Bankası

KURULUŞ TARİHİ 1888
SERMAYESİ 100,000,000 Türk lirası Şube ve Ajan adedi 265
Ziraî ve Ticarî Her Nevi Banka Muameleleri
Para biriktirenlere 28,800 lira ikramiye verecek

Ziraat bankasında kumbaralı ve ihbarsız tasarruf hesaplarında en az 50 lirası bulunanlara senede dört defa çekilecek kur'a ile aşağıdaki plâna göre ikramiye dağıtılacaktır.

4 Adet	1000 Liralık	4,000 Lira
4 Adet	500 Liralık	2,000 Lira
4 Adet	250 Liralık	1,000 Lira
40 Adet	100 Liralık	4,000 Lira
100 Adet	50 Liralık	5,000 Lira
120 Adet	40 Liralık	4,800 Lira
160 Adet	20 Liralık	3,200 Lira

DİKKAT: Hesaplarındaki paralar bir sene içinde elli liradan aşağı düşmiyenlere ikramiye çıktığı takdirde yüzde yirmi fazlasiyle verilecektir. Kur'alar senede dört defa, 1 Eylül, 1 Birincikânun, 1 Mart, ve Haziran tarihlerinde çekilecektir.

Bir Japon hareketi bekleniyor

— Baş tarafı 1 inci sahifede —

temin etmek için yatakların kaldırılması mevzuu bahistir.

Geçen hafta, japon askerî nakliyatı gözönüne getirilerek bunun askerî sebeblerle yaptığı zannolunmaktadır.

Londra, 22 (A.A.) —Röyterin Uzak şark başmuharriri yazıyor:

Japonyanın muhtemel harekâtı hakkında mevcud heyecan muvakkaten kalkmışsa da, Singapur mahafilinde Hindiçinide bazı hâdiseler beklenmek lâzımgeldiği kanaati vardır.

Singapur umumî valisinin Hanoya hareketi, Hindiçinide yeni hâdiselerin vukuuna bir mukaddeme olarak telâkki edilmektedir. İleri gelen müşahidler de japonyanın Hindiçini üzerine bir hareketinden bahsetmekte ve şöyle demektedirler:

— Bir sır varsa, yakında ortaya çıkacaktır.

Uzak şarktaki demokrat cephesi, vaziyeti yakından, sükûnetle takip etmektedir.

Hanoy, 22 (A.A.) — Hindiçinideki japon askerî hey'eti reisi olan generalin son günlerde Tokyoyu ziyaretinin sebebleri hakkında japonlar tarafından sarih cevap verilmemekte ve japon hey'etinin, cenubî Hindiçinideki deniz ve hava üslerinden istifade etmek üzere teklifleri hamil olup olmadığı hakkında da ademi malûmat beyan etmektedirler.

Saygondan Hanoya dönen Hindiçini valisinin japon askerî hey'eti ile görüşeceği zannedilmişse de Viside amiral Darlanın japon elçisi ile görüşmesi üzerine bu mesele hakkında artık Visi hükûmetinin karar vermesi muhtemeldir.

(V)Hareketi nihayetAmerikaya da yayıldı

— Baştarafı 1 inci sahifede —

nü gizlememektedirler. İki taraf bu cihette mutabıktırlar. Ancak Almanlar bunun (Rusyadaki zaferin sembolü),İngilizler ise, Almanyaya karşı kazanılacak zaferin remzi olduğunu iddia etmektedirler. İngilizlere göre, (V) harfi ile başlıyan (Viktorie= zafer) kelimesinin Almanca ile alâkası yoktur. Halbuki Almanlar şimdi, 1870 harbinden Alman askerlerinin söyledikleri (Gloryi Viktoriyo) marşını hatırlatarak her tarafta görülen bu harfi kendi iddiaları namına ileri sürmekte ve Alman radyosu da son günlerde bu marşı çalmaktadır. Görülüyor ki, (V) den kimin neyi kasdettiği hakkında sarih bir neticeye varılamamaktadır. Fakat her ne olursa olsun, bu (V) harfinin yarattığı garip safha, başka milletler için ibret verici olacaktır.

Londra, 22 (A.A.) — Almanlar (V) harfini Alman zaferinin alâmeti telâkki etmekle, büyük bir zaâf itirafında bulunuyorlar. Çünkü (V) mücadelesi 3 aydanberi başladığı halde ancak şimdi bundan bahsetmek Almanların akıllarına gelmiştir. Zaten (V) İngilizce zafer (Viktori) kelimesinin baş harfidir. Almanca zafer ise, (Zikd) kelimesidir. Bu suretle bütün zulüm görmüş milletlerin tekrar istiklâline kavuşmak arzularına mani olamıyacaklarını Almanlar itiraf etmiş oluyorlar.

MOSKOVA

— Baş tarafı 1 inci sahifede —

bahisle;

— Düşmanın hatlarımızın gerisinde işgal edemediği yüzlerce şehir vardır. Çetelerimiz, düşman arkasında düşmanın mühimmat, nakliye, iaşe kollarına ve nazi müfrezelerine durmadan hücum ettiklerinden verdirilen zarar ve zayiat ağırdır. Bu çeteler iyi techiz ve teslih edilmiş olan binlerce Rustan ibarettir ve bunlar, düşmanın ileri harekâtına mani olmaktadır.

U.Şarkta Japon vapurları

— Baştarafı 1 inci sahifede —

yısiyle kanaldan geçecek ticaret vapurlarının adedinin azaltıldığının kanal idaresince ilân edildiğini, fakat teferruatı hakkında malûmat olmadığını söylemiştir.

Vaşington, 22 (A.A.) — Günlerdenberi Panama kanalında beklemekte dan üç japon vapuru, pazar günü Stoglden Ümid burnunu dolaşark japonyaya gitmek üzere hareket etmişlerdir. Ayrıca iki vapur da ayni yolu takip etmek üzeredir. Başka bir japon vapurunun şirketi de kanalın tamirini bekliyemiyeceğini bildirmiştir.

Vaşington, 22 (A.A.) — Ruzvelt Sams Vilsonu, Hindistan elçiliğine tayin etmiştir. Kendisi son zamanlarda Nevkostelde bulunuyordu ve Uzak şark meselelerinde tecrübe sahibi idi.

Vaşington, 22 (A.A.) — Âyan meclisi, Ruzvelte Millî müdafaa ihtiyaçlarını karşılamak üzere hususi bazı müesseselere vaziyed eylemek salâhiyetini veren kanun projesini kabul ile mebusan meclisine vermiştir. Mebusan meclisi Millî müdafaa komisyonu 287 milyon dolarlık yeni bir projeyi de kabul ile Âyana sevketmiştir. Bahriye komisyonunun verdiği izahata göre, fevkalâde deniz inşaat programı, vaktinden 60 gün evvel tahakkuk etmiştir.

TÜYLÜ DERİ İHRACI KONTROLÜ

Ankara, 22 (Telefona) — Ticaret Vekâleti, yeni bir kararla bir Ağustos tan itibaren tüylü derilerin ihracını kontrole tabi tutmuştur. Bunlardan maada, yaş derilere de azamî fiat konacaktır. Sanayi birliği, bu hususta yaptığı tetkikatın neticesini, bir raporla Ticaret Vekâletine bildirmiştir.

Askerî Vaziyet

— Baş tarafı 1 inci sahifede —

yalnız tabiye sahasında küçük bazı taarruzlarla Alman taarruzunu durdurmak istemişlerdir. Bundan sonra kâfi kuvvetleri varsa, Sovyetlerin bir stratejik taarruz yapmaları beklenebilir.. Bugünkü tebliğlere göre, Almanların cenup ve şimalde mühim mukavemetle karşılaştıkları anlaşılmaktadır.

Alman hava harekâtı cephe harekâtına uydurulmaktadır. Evvelâ Minsk bombardıman edilmiş, burası alınınca Smolenske taarruza geçilmiş, şimdi de hava hücumları Moskovaya çevrilmiştir.

Deyli Ekspresin muhabirine göre, vaktiyle Stalin, atîyi tahmin ettiği için İspanya harbine iyi Rus tayyareleri göndermediği gibi, Fin cephesinde de bunları kullanmamıştır. Halbuki Sovyetlerin Spit Fayer tipinde, (18 - I tipi) saatte 600 kilometre kateden, 1100 beygir motörlü, 8 mitralyözlü tayyareleri vardır. Ve bunu İngilizlerin Spit Fayer avcı tayyaresi tipini tetkik eden Rus mühendis Polikarpof yapmıştır.

Rusların (6 B. S.) tipinde yeni bombardıman tayyareleri de tek satıhlı, 4 motörlü, 400 kilometre süratlidirler. 2 bin kilo bomba ile 1800 kilometre mesafeye gider ve gelirler.. Rusyanın iyi gizlenmiş hava meydanları çoktur, İleri hatlardan başka Moskovanın şarkında bile muhtelif hava meydanları, ve Rus tayyarelerini beslemek için memleketin her tarafına dağıtılmış, fabrikalar ve muazzam teşkilât vardır.

***

Almanların iddiasına bakılırsa, Almanlar, Ukranyada, Rusların yeşil olduğu için tahrip edemedikleri buğday mahsulünü biçmeğe başlamışlardır ve rekolte iyidir.

Londra ve Moskova, Alman taarruzunun yavaşladığı iddiasındadırlar. Berlin ve Roma ise, harekâtın inkişafından memnundurlar. Hattâ Sovyet ordularının imhasının artık gün meselesi olduğunu yazmaktadırlar.

Bitaraflar ise, Almanların üçüncü bir hamle yapmak mecburiyetinden bahsetmektedirler. Filhakika ahval ve deliller de bunu göstermektedir. Binaenaleyh önümüzdeki günler için de mühim inkişaflar beklemek doğru olabilir..

★

Radyo gazetesinden:

Nevyork Taymisin Berlin muhabirine göre, Sovyetlere karşı açılan harp, Almanyayı buradan beklediği petrol, buğday, pamuk ve manganezden mahrum etmektedir. Halbuki bugünkü harp, aksine olarak Almanyanın bunlara ait ihtiyacını artırmaktadır.

Rusya yolu üzerinden japonyadan yapılan idhalât da durmuştur. Halbuki Rusya ham madde mukabilinde Almanyaya 1 milyar marklık ağır makine ve malzeme sipariş vermişti. Harp dolayısiyle bunların mühim bir kısmının imali de geri kalmıştır.

Almanlara göre

— Baş tarafı birinci sahifede —

gayesini takip eden harekât yılmadan devam etmektedir.

Helsinkiye yapılan Sovyet hava taarruzlarına mukabele olmak üzere Alman hava kuvvetleri dün ilk defa olarak Moskovaya hücum etmişlerdir.

Birbirini takip eden dalgalar halinde hava kuvvetlerimiz Moskovadaki askerî hedeflere ve münakalât merkezlerine bombalar atmışlar, bir çok isabetler vaki olmuştur. Bir çok askerî binalar ve fabrikalar tahrip edilmiştir.

İngiliz sahillerinde iki büyük nakliye gemisi tahrip edimliştir. Süveyş kanalı da tayyarelerimiz tarafından bombardıman edilmiştir. Gündüzün düşmanın Manş üzerine yaptığı hava taarruzu neticesinde 6 tayyaresi düşürülmüştür.

İngiliz harp tayyareleri batı cenubı lara, infilâk ve yangın bombaları at-Almanyasında müteaddid mıntakamışlardır. Bir düşman tayyaresi düşürülmüştür.

Berlin, 22 (A.A.) — Dün gece hava kuvvetlerimiz Moskovaya hücum etmişlerdir. Şafağa kadar devam eden bu taarruz esnasında askerî hedeflere muhtelif çapta infilâk ve yangın bombaları atılmıştır. Çıkan yangınlar, bombardıman tayyarelerimize yol göstermişlerdir.

Bazı mahallerde tam isabetler görülmüştür. Sovyetlerin müdafaaları tesirsiz kalmıştır.

Berlin, 22 (A.A.) — 21 temmuzda Baltık denizinin şarkında bir Alman denizaltısı bir Sovyet denizaltısını batırmıştır.

Sovyet denizaltısı silâhlarını kullanamamıştır.

İngilizler

Almanya ve işgal sahasını bombalıyorlar

Londra, 22 (A.A.) — İngiliz hava nezaretinin tebliği:

İngiliz avcı tayyareleri tarafından Manş denizi ve şimalî Fransa üzerinde dün gece yapılan serî harekât esnasında bir düşman tayyaresi düşürülmüştür. Üç İngiliz tayyaresi üslerine dönmemişlerdir.

Londra, 22 (A.A.) — Hava nezaretinin öğleden sonraki tebliği:

Havacılarımızın salı gecesi garbî Almanyaya yaptıkları akınlarda bilhassa Frankfort ve Manhaym üzerine taarruzlar yapmışlar, şiddetli infilâk ve yangın bombaları atmışlardır. Daha küçük bir filo Şerburg ve Ostand havuzlarına taarruz etmiştir. Gece taarruzunda tayyarelerimiz şimalî Fransaya, Alman askerî kamplarına, Danimarka sahilinde bazı hedeflere hücum etmişlerdir. Yalnız bir tayyaremiz bu harekâttan geriye dönmemiştir.

Berlin, 22 (A.A.) — İngiliz tayyareleri 21 temmuz akşamı Manş sahilleri üzerine uçmağa teşebbüs etmişlerdir. Bu tayyareler Alman tayyareleri tarafından tardedilmiş ve düşmana ağır zayiat verdirilmiştir. İlk raporlara göre, Alman dafi bataryaları 5 Spit Fayer tayyaresi düşürmüşlerdir.

Eden
Belçikalılara hitaben bir nutuk iradetti

Londra, 22 (A.A.) — İngiltere Hariciye nazırı Eden, Belçika millî bayramı münasebetiyle radyoda Belçikalılara hitaben bir nutuk irad ederek demiştir ki:

— Almanya her 30 yılda bir Avrupayı işkence ve yağma altına almaktadır. Belçika da 30 yıl içinde iki defa istilâ edilmiştir. Fakat bu ikinci istilânın akıbeti de birincisinin ayni olacaktır.

İngilterede teşekkül eden Belçika ordusu gittikçe kuvvetlenmekte ve kurtuluş savaşına müttefikleriyle beraber iştirak edeceği günü beklemektedir.

Hollandada bir hareket

Moskova, 22 (A.A.) — Tas ajansı Nevyorktan bildiriyor;

Hollandadan gelen haberlere göre, Aynhofn telsiz makine fabrikasında dört bin işçi, Almanlar aleyhine bir nümayiş hazırlamışlar ve menedilmelerine rağmen ellerinde Hollanda millî bayrakları olduğu halde nümayiş yapmışlardır. İşçiler arasında büyük mikyasta tevkifat olmuştur.

ÇİN DİPLOMATLARI

Lizbon, 22 (A.A.) — 10 temmuzda Berlinden hareket eden Çinin Berlin büyük elçisi refakatinde elçilik ve konsolosluklar memurlarından otuz kişi olduğu halde buraya gelmiştir.

C. AMERİKADAKİ İHTİLÂF

Ekvatör, 22 (A.A.) — Peru kıtaları, hudud üzerinde bazı Ekvatör kıtalarını tehdid eder mahiyette harekât icra etmektedirler.

Sovyetlere göre

— Baş tarafı 1 inci sahifede —

Cephenin diğer kısımlarında mühim askerî harekât olmamıştır. Tayyarelerimiz düşmanın hava kuvvetlerine ve zırhlı birliklerine karşı yaptıkları harekâta devam etmişlerdir. Almanların Leningrada yapmak istedikleri hava akını, birliklerimiz tarafından önlenmiştir. Bu suretle düşman tayyareleri şehre kadar gelmeğe muvaffak olamamışlardır. Bu akınlarda düşman 21 tayyare kaybetmiştir. Bizim dört tayyaremiz kayıptır.

Londra, 22 (A.A.) — Moskova radyosu 200 den fazla Alman tayyaresinin dün akşam Sovyetler birliği devlet merkezi üzerinde uçmağa teşebbüs ettiği, fakat bu teşebbüsün akamete uğradığını bildirmiştir.

Ancak münferiden uçan bazı tayyareler, şehre varabilmişlerdir. Sovyet avcı tayyareleri ile dafi bataryalar 17 Alman tayyaresi düşürmüşlerdir. Moskovada yangınlar çıkmış, bir çok kişi ölmüş ve yaralanmıştır. Hiç bir askerî hedefe isabet etmemiştir. Tehlike işareti beşbuçuk saat sürmüştür.

Moskova, 22 (A.A.) — Sovyet istihbarat bürosunun bu sabahki tebliği:

21 temmuz gecesi, Pskov, Polosk, Nevel, Novograd - Volinsk bölgelerinde muharebeler anudane surette devam etmektedir. Diğer istikametlerde merkezde büyük harekât olmamıştır. Havacılarımız, düşman zırhlı cüzütamlarına ve haya kuvvetlerine hücum etmişlerdir. Düşman 32 tayyare kaybetmiştir.

Bizim 8 tayyare kayıbımız vardır.

Moskova, 22 (A.A.) — Sovyet istihbarat dairesinin tebliği:

Cephenin merkezi müstesna olmak üzere, diğer mıntakalarda anudane muharebeler olmaktadır. Hava kuvvetlerimiz, düşmanın zırhlı kıtalarını hırpalamaktadır. 32 düşman tayyaresi düşürülmüştür. 8 tayyaremiz kayıptır.

Telgraf, Telefon ve Ajans Haberleri

Rusya mukavemet halinde

Seferberliğini yeni tamamlamaktadır

Londra, 22 (A.A.) — Rusyanın mukavemeti devamdadır. Eski Alman tebliğlerinde ismi geçen şehirlerden şimdi tekrar bahsedilmekte ve hattâ daha geri şehirlerin isimleri bile ileri sürülmektedir. Sovyetlerin daha şimdiden ihtiyat kuvvetlerini harbe sokmamış oldukları anlaşılmaktadır. Rus seferberliğinin bir aya mütevakkıf olması, Almanların iddialarını kendiliğinden tekzip etmektedir. Alman taarruzunun başladığı tarihten itibaren bir ay geçmiştir. Bu suretle Rus ordusu ancak şimdi seferberliğini yapmış olmaktadır. Stalin başvekâlet vazifesine muadil olmak üzere millî müdafaa vazifesini de uhdesine almış, şimalde Vorosilof, merkezde Timuçenkof, cenupta Budyeni orduları mıntakalarını kontrol etmektedir. Stalin sahnenin arkasında kaldığı uzun yıllardan sonra Rusyanın enerjik bir şefe muhtaç olduğu bir zamanda ileriye atılmış, fakat şimdiye kadar Sovyetlerin mukayemet edebilmelerini temin için yıllarca çalışmış, bütün kaynakları tanzim etmiş ve sanayi istihsalâtını azamî seviyesine çıkarmıştır.

Ukranyada hasad işleri son günlerde artmakta ve işçiler, geceleri ay ışığında da çalışmaktadır.

Amerika

İngiltereye 425 milyon dolarlık kredi açtı

Radyo gazetesinden:

Amerika İngiltereye 425 milyon dolarlık bir ikrazatta bulunacaktır. Bu para (15) senede yüzde üç faizle ödenecektir.

Bu müddet zarfında paranın üçte ikisi ödenirse, beş senelik bir müddet daha verilecektir. İngiltere maliye nazırı, bu istikrazın sebebini bugün İngiltere avam kamarasında izah etmiştir. Malûm olduğu vechile icar ve iare kanununun neşrinden evvel siparişler peşin para ile yapılırdı. Halbuki Amerika kanundan evvelki İngiliz siparişlerinin bir kısmını henüz teslim etmemiştir. Teslim etmek için ise peşin para alması lâzımdır. İşte bu ikraz ile ingilterenin bu borcu tediyesi kolaylaştırılmış olacaktır.

FUARDA TİCARET ODALARI PAVYONLARI

İstanbul, 22 (Telefonla) — 20 Ağustosta açılacak İzmir enternasyonal fuarına, şehrimiz ticaret odası da diğer ticaret odaları gibi büyük bir programla iştirak edecektir. Hazırlıklara şimdiden başlanmıştır.

HIRVAT VE BOŞNAKLAR DA ŞARK CAPHESİNE GÖNÜLLÜ GİDİYORLAR

Zağrep, 22 (A.A.) — Sovyetlere karşı mücadele için hareket eden müteaddid gönüllü Hırvat kıtalarından sonra şimdi ilk Boşnak gönüllü kafilesi de hareket etmiştir.

Bu kıtalar, pazartesi günü Bosnasaraydan, bugün de Hırvatistan merkezinden geçmişler ve bizzat devlet reisi Paveliç tarafından teşci edilmişlerdir.

Gönüllü kıtalar kumandanı albay Makuj da bugün hareket etmiştir. Hava kumandanı albay Koyen de Hırvat cüzütamlariyle daha evvel gitmişti.

Ş. Afrikada
Yeni İngiliz faaliyetleri

Kahire, 22 (A.A.) — İngiliz devriye müfrezeleri Bardiya yolu ile deniz arasında sahil boyunca ve Kaletrimonun cenubı garbisi ile El'aden civarındaki mıntakada yeniden muvaffakıyetle müteaddid seri akınlar yapmışlardır. Devriyelerimiz, kısmen motörlü Hind süvarilerinden mürekkepti. 9 gün içinde Tobruk garnizonu tarafından yapılan bu beşinci sıra akınlar neticesinde bir çok esir ve askerî malûmat alınmıştır. İtalyanlar ilk defa olarak cumartesi günü bir mukabil hücum teşebbüsünde bulunmuşlarsa da Hind kıtaları adedce üstün düşmanı, süngü hücumu ile münhezim etmişlerdir. Her akında düşman 30 veya 40 ölü vermiştir.

Sovyetlerin Sofya ataşesi

Sofya, 22 (A.A.) — Sovyetlerin yeni Sofya ataşemiliteri general Aleksandroviç Sofyaya gelmiştir. Sovyetler ilk defa olarak bir generali ataşemiliter olarak tayin etmişlerdir.

Kızılhaç komitesinin Türkiyedeki faaliyeti

Bir komite kuruldu ve buna, her türlü kolaylık gösterilmektedir

Ankara, 22 (A.A.) — Doğu Avrupa cephesi üzerinde muhasematın başladığı zaman beynelmilel Kızılhaç komitesi muharip bütün memleketlere müracaat ederek, esirler ve sivil enterneler hakkında verilecek malûmatın teatisi için tarassudda bulunmak arzusunda olduğunu bildirmiştir. Alâkadar bütün hükûmetler bu müracaati müsaid bir surette karşılamışlardır. Beynelmilel Kızılhaç komitesi, komiteye mensup bir hey'etin de Türkiyede yerleşmesi için Türk hükûmetine müracaat etmiş ve merkezi Ankarada bulunacak olan bu hey'etin mevzuubahs malûmatın toplanması ve teatisi için büro tesis etmesini teklif eylemiştir. Türk ile temasa girmiştir.

Beynelmilel Kızılhaç komitesi şimdi büronun teşkili için Ankaraya baş delegesi Doktor Marselleyi göndermiştir. Ankaraya muvasalât etmiş olan Doktor, dün Hariciye vekâletine ilk ziyaretini yapmış ve umumî kâtip Numan Menemencioğlu tarafından kabul edilmiştir.

Hey'etin teessüs ve mesai şartları görüşülmüş ve Doktora, insanî vazifesinin ifası için bütün kolaylıklar gösterilmiştir. Müteakiben Doktor Kızılay reisi ile temasa girmiştir.

Sovyet Diplomatları

Şark Hududumuz Yollarında

Erzurum, 22 (A.A.) — Sovyet Rusyanın İtalya ve Danimarkadaki sefaret erkân ve memurininden 142 kişilik bir kafile dün sabah trenle buraya gelmiş ve bir müddet istirahatten sonra ihzar edilen otobüslerle Sarıkamışa gitmek üzere hareket etmişlerdir. Misafirler Sarıkamıştan itibaren trenle yollarına devam edeceklerdir.

Şu Define meselesi

Tahakkuk Edecek mi ?

İstanbul, 22 (Telefonla) — Surpagop mezarlığındaki definenin aranmasına bir Rus mühendisin de iştirak edeceğini dün bildirmiştim.

Rus mühendisi ile defineyi arıyanlar, bugün noterce musaddak mukaveleyi imzalamışlardır. Mühendis, «Definenin yüzde altmış çıkacağına kanaatim vardır» diyor

İngiltere ile Amerika

Uzak Şarkta askerî anlaşma mı yaptılar?

Tokyo, 22 (A.A.) — İstihbarat nezareti sözcüsünün verdiği malûmata göre, japon hariciye nazırı, Almanya, İtalya elçilerini kabul etmiş ve japonyanın haricî siyasette üçlü paktı ile beraber olduğunu söylemiştir. Sovyet elçisi henüz kabul edilmemiştir.

Tokyo, 22 (A.A.) — Bütün sabah gazeteleri Amerika ile İngiltere arasında, muhtelif deniz hatlarında ve noktalarında müşterek harekât için askerî anlaşma yapıldığını, ayrıca bazı kuvvetlerin faaliyete geçtiğini yazmaktadırlar.

Şanghay, 22 (A.A.) — Şanghaydaki ihtiyat japon efradı silâh altına çağırılmıştır. Bunun talim için yapıldığı söyleniyor.

Çunking, 22 (A.A.) — Merkezî Cin hükûmeti, komünist kuvvetleri ile anlaşmak istemekte ve komünizmin beynelmilel mahiyetini itirafla beraber bugünkü hâdiselerin millî Cin ile komünistleri birleştirdiğini ileri sürmektedir.

Londra, 22 (A.A.) — Japon kabinesi teşekkül etmiş olmakla beraber, henüz yeni bir hareket sezilmemiştir. İngiltere hükûmeti vaziyeti büyük bir dikkat ve alâka ile takip eylemektedir.

Italyan kralı Napoliye gitti

Roma, 22 (A.A.) — Ofi ajansından:

İtalya kralı, son İngiliz tayyareleri bombardımanında hasar gören Napoliye giderek felâketzede ve yaralıları ziyaret etmiştir.

Papa da bir piskoposu vasıtasiyle felâketzedeler ile alâkadar olmuştur. alâkadar olmuştur.

HİTLER

HIRVAT DEVLET REİS MUAVİNİ İLE KONUŞTU

Berlin, 22 (A.A.) — Bay Hitler, dün öğleden sonra umumî karargâhında Hırvat devlet reisi muavini ve millî müdafaa nazırını kabul etmiştir. Bu konuşmada Almanya hariciye nazırı Fon Ribentrop ile Başkumandanlık genel kurmay başkanı Mareşal Kaytel de hazır bulunmuştur.

İsveç

Bitaraf kalacaktır

Stokholm, 22 (A.A.) — D. N. B. ajansından:

Başvekil, İsveç demir sanayi işçilerine hitaben bir nutuk iradederek İsveç için başlıca hedef olan İsveç hürriyet ve istiklâlinin temini ve memleketinin harpten masun tutulması siyasetini tasviplerinden dolayı işçilere teşekkür etmiş ve demiştir ki:

— İsveçte bir çok kimselerin mütalealarında sevmek ve sevmemek duyguları hâkimdir. Bu, sadece dahilî değil, haricî meseleler için de böyledir. Fakat hükûmet için böyle muhabbetlerin tesiri mevzuubahs olamaz. İsveç millî menfaatlerine hâkim olan bitaraflık siyasetimiz, ötedenberi taayyün etmiştri.Fakat bunda en ternasyonal mühim değişiklikler de nazarı dikkate alınmıştır. Siyasetimizin tahakkuku için İsveçlilerin müttehid olmaları lâzımdır.

Başvekil, İsveçi, demokrasi nizamından vazgecirmek teşebbüsünde bulunanları takbih ile nutkuna nihayet vermiştir.

ALMAN PROTESTOSU

Berlin, 22 (A.A.) — Almanya, Bolivyadaki elçisine yapılan muameleden dolayı Bolivya hükûmetini protesto etmiştir.

İzmir Alman Konsolosluğundan:

Alman radyosunun Türkçe haberler neşriyatının Türkiye yaz saatile her gün

49.92) Metre üzerinden saat 7.45 te
325. 4)
1339. —)
25.31) „ „ „ 20.45 te
1339. —)
31.22 „ „ „ 22. — de
1339. —)

yapıldığı ilân olunur.