NÜSHASI HER YERDE (5) KURUŞTUR

Çarşamba
3
1 nci Kânun
1941

31 İNCİ YIL
No. 8721

Sahibi ve Başmuharriri
Haydar Rüştü ÖKTEM
Umumî Neşriyat Müdürü
Hamdi Nüzhet CANÇAR
İdare Yeri: 2 inci Beyler Sokak
Tlg: Anadolu - İzmir. Tlf: 2776
YENİ ASIR Matbaasında basılmıştır.
Abone: Senelik 14, 6 Aylık 8,
Yabancı Memleketlere 27 liradır
Günü geçmiş nüshalar 25 kuruştur

Anadolu

Her gün sabahları «İzmir» de çıkar siyasî gazetedir.

Hindliler Sidi Ömeri aldılar

Kahire, 2 (A.A.) — Hind kıtaları Sidi Ömeri almışlardır. Pazar günü bir miktar da esir alınmıştır.

Gece Izmir büyük tehlike geçirdi

Kemeraltı caddesinde bir otel, bir pastahane, 6 mağaza ve dükkân bir fırın yandı, zarar büyüktür

İzmir, dün gece, büyük bir tehlike geçirmiştir.

Hükümet civarında Evliya zade oteli merdiveni altından çıktığı söylenen yangın, süratle genişlemiş, Kemeraltı caddesini sarmıştır. Saat 24 ten sonra birden bire genişliyerek bir çok mağaza ve dükkânları kaplıyan ateş, bir ânda Evliya zade oteline de sirayet etmiştir. Otelde bir çok kimseler uykuda buluyorlardı. Bunların uyanarak :

— İmdat, imdat! Yanıyoruz.! Bizi kurtarın! Diye bağırdıkları duyuluyordu. Yangın birden bire genişlediği için otelde bulunanlar, gecelikleriyle pençereden aşağı atılmışlardır.

İtfaiye, yangını geç haber almış, gelir gelmez de yangının hükümet konağına sirayetine mâni olacak tedbir almıştır.. İtfaiye, iki saat çalışarak yangını önlemiştir.

Şekerci Ali Galibin Sevim pastanesi ve şeker mağazasiyle Evliya zade oteli, Kristal - Nermin mağazası, Terzi Mehmet Zeki Tanker, piyango bayii Ali Kemal Benlinin mağaza ve dükkânları, bir

— Devamı 4 üncü sahifede —

Rusların Almanlardan aldıkları bayraklar ve esirler

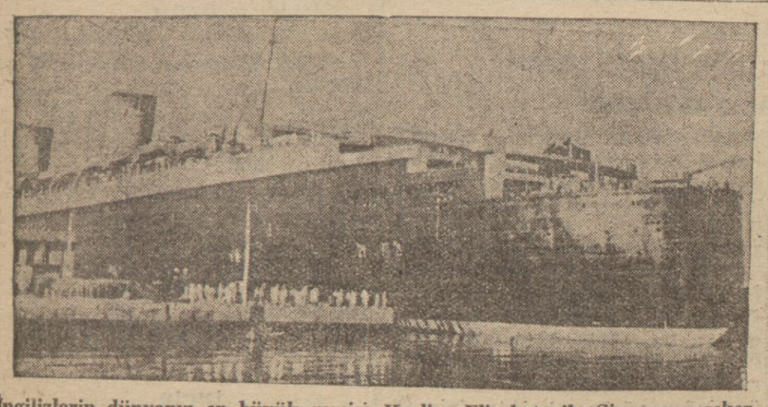

İngilizlerin dünyanın en büyük gemisi «Kraliçe Elizabet» ile Singapura asker çıkarıyorlar...

Batı Cölünde

Sidi Rezakda

Karşı hücumlarla şiddetli muharebeler devam ediyor

Kahire, 2 (A.A.) — İngiliz tebliği:

Libyada geniş bir cephe ve sahada cereyan eden meydan muharebesinin siklet merkezi her gün değişmektedir. Dün düşman gayet dar bir cep

— DEVAMI 2 İNCİDE —

Avustralya sularında bir hâdise

Sidney kruvazörü batırıldı

Bir Alman korsan gemisi de birlikte battı

Singapur, 2 (A.A.) — Resmen bildirildiğine göre, Avustralyanın Sidney kruvazörü, Avustralya açıklarında batmıştır.

Londra, 2 (A.A.) — Sidney kruvazörü, 9400 tonilâtoluk Şaynmark adında ve Sarı korsan denilen düşman korsan gemisi tarafından batırılmıştır. Bu gemi Kormuran adını taşımakta idi.

Kamberra, 2 (A.A.) — Avustralya hükûmeti, Sidney kruvazörünün çok kuvvetli surette silâhlandırılmış bir düşman korsan gemisini top ateşiyle batırmış olduğunu ve Sidney kruvazörünün de aldığı isabetler yüzünden battığını ilân etmiştir.

Londra, 2 (A.A.) — Başvekil Çörçil, Avustralya halkına hitaben bir nutuk söyliyerek Sidney kruvazöriyle mürettebatının Avustralyalıların an'anelerini muhafaza etmiş olmasından gurur ve iftihar duyacaklarını söylemiştir.

★

Radyo gazetesine göre, Kormuron adındaki Alman korsan gemisi, muavin kruvazördür. 2 tayyaresi vardır. Toplarla techiz edilmişti. 1938 de Hamburgda inşa olunmuştu.

Sidney kruzazörü 1935 de inşa edilmişti, 680 tonluktu. Sürati 32 mildi. 16 büyük topu ve dafi silâhları, bir de tayyaresi vardı.

İki geminin nerede karşılaştıkları belli değilse de Avustralya suları dahilinde çarpıştıkları anlaşılıyor. Sidney kruvazöründen el'an hiç bir haber alınamamıştır.

Mürettebatını bulmak için tayyareler faaliyettedir.

Nevyork, 2 (A.A.) — Resmî olmıyan haberlere göre Panama bandıralı Macbeti Amerikan vapuru, şimalî Atlantikte torpillenmiştir.

Türkiye

Suriye ve Lübnan arasında seyahat kolaylıkları

Ankara, 2 (A.A) — Hariciye Vekâletinden tebliğ edilmiştir:

Türkiye ile Suriye ve Lübnan arasındaki seyahat kolaylıklarını idame için Türkiyedeki İngiliz konsoloslukları bu memleketlerden vaki olacak vize taleplerini kabul ve işbu vizeleri itaya 1 İlkkânun 941 tarihinden itibaren devam edeceklerdir. Yolcuların Suriye hududuna muvasalâtlarında salâhiyetli makamatın pasaportları damgalayacakları ve mutad harçları istifa edecekleri alâkadarlarca malûm olmak üzere tebliğ olunur.

Askerî Vaziyet

Almanlar Moskovaya çok yaklaştılar

Rostof cephesinde Ruslar ilerliyor, Libyada vaziyet karışıktır

İngiliz askerleri..

Radyo gazetesine göre Moskova önündeki şiddetli muharebeler müthiş soğuklara rağmen devam etmektedir. Ve son haddini bulmuş gibidir. Almanların Moskova etrafındaki yarım çenberi bir az daha darlattıkları anlaşılıyor. Almanların Moskova hücumlarında 600-700 bin kişi ve 8000 tank kullandıkları anlaşılıyar. Sovyetler de tehlikenin arttığını itiraf etmektedirler.

Tulada vaziyet Almanlar lehinde görünüyorsa da Sovyetler bir baskın ile Tulanın tam simalinde bir demir yolu elde etmislerdir. Fakat Alman taarruzu simal doğu istikametinde inkisaf ettikçe burada Rusların kalması kolay olmıyacaktır.

ROSTOFTA RUSLAR HAKIM

Rostof muharebelerine gelince: Burada durum yine Sovyetler lehinde görülüyor. Sovyetler Almanları takip ettiklerini bildiriyorlar. Taganrogun alındığı Almanlarca tekzip edilmekte ise de, İtalyan tebliğinde bu şehrin simal batısında harplerden bahsedilmektedir. Buna nazaran Taganrogun henüz Ruslarca isgal edilmemis bile olsa, bugün yarın Almanlar tarafından tahliye edileceği söylenebilir.

Almanların Rostofun 180 kilometre batısında Maryapolda bir cephe tesine mecbur kalacakları anlaşılıyor. Sovyet baskısı, 250 kilometrelik bir cephe üzerinde olduğuna göre İtalyan ve Almanların iddiaları gibi pek te ehemmiyetsiz görülemez. Sovyetler bu bölgede aldıkları mühim miktarda ganaim miktarını hususî bir tebliğ ile bildirmislerdir. Tebliğde esirler hakkında rakamlar olmadığına göre Alman kuvvetlerinin büyük bir kısmının kurtulmuş olduklarına hükmetmek icap eder.

LİBYADA

Libyadaki muharebelerin en çok şiddet bulduğu yer olan Sidi Rezeg bölgesinde durum çok karıştır. Bunun için buradaki durumu incelemek güçleşmiştir.

Cenuptan ilerliyen İngiliz kuvvetlerile Tobruk kuvvetleri arasında bir irtibat olduğuna göre çenberdeki mihver kuvvetlerinin henüz dışarıdaki kuvvetlerle birleşmedikleri anlaşılmaktadır.

İngilizler asıl meydan muharebesine ehemmiyet verdikleri için Sollum ve Bardivaya fazla ehemmiyet vermemektedirler. İngilizler durmaksızın meydan muharebesi sahasına kuvvet göndermektedirler.

Suriye, Irak ve İrandaki motörlü kuvvetlerin de bu cepheye gönderildiği sanılmaktadır.

Rostofun Ruslarca İstirdadı Kafkasyadaki tehlikevi uzaklaştırmıştır. Bu sebeple İngilizlerin orta sarktaki kuvvetlerinin bir kısmını Afrikaya naklettmelerinde bir mahzur yoktur.

Molötofun oğlu

Moskova, 2 (A.A) — Alman makamlarının Sovyet esirlerine yaptığı çok çirkin muamele hakkında hariciye komiseri Molotofun neşrettiği nota üzerine Hitlerciler doğru vakalara dayanan bu vesikanın milletler arası efkârı üzerine yapmış olduğu tesiri azaltmağa çalışıyorlar. Bunun için de Almanların bulduğu iyi çare Sovyet hariciye komiseri Molotofun gûya esir edilmiş olduğunu iddia ettikleri oğlunu bir yalanlayıcı olarak ortaya sürmek olmuştur. Bu iş için Gestapoya satılmış bir adam ve bütün Hitlerciler bir komedya oynamışlardır. Bu derece gülünç bir komedya tertip ederken Hitlerciler yalnız bir hâdiseyi itibara almamışlardır ki o da Molotofun hiç bir zaman oğlu olmadığıdır. Bu gibi beceriksizce manevralara baş vurmaları için Hitlercilerin işlerinin her halde pek fena gitmesi lâzım gelmektedir.

Sovyetlere göre

Rostof Cephesinde

Ruslar mühim ganimetler elde ettiler

Moskova, 2 (A.A) — Bu sabahki Sovyet tebliği:

1 - 2 İlkkânun gecesi kıtalarımız bütün cephelerde düşmanla çarpışmışlardır.

Moskova, 2 (A.A) — Dün geceki Sovyet tebliği: Kıtalarımız bütün cephelerde muharebeye devam etmişlerdir. Batı cephesinde düşmanın şiddetli hücumları ağır kayıplar verdirilerek püskürtülmüştür.

Rostof kesiminde Sovyet kıtaları Alman kıtalarını kovalamağa devam etmislerdir. Bir çok ganimet alınmış. 63 düşman tayyaresi düşürülmüştür. Biz 17 tayvare kaybettik.

ALMANLAR TEHLİKEDE

Moskova, 2 (A.A) — Pravda muhâbiri mühim tank teşekküllerinden yüzlerce ağır rtop ve binlerce kamyondan mürekkep Fon Kleist ordusunun bir ölüm cebine girmek tehlikesinde olduğunu yazıyor. Cenup cephesinin bir çok bölgelerinde tesebbüs Sovyet kumandasına geçmiştir. Fon Kleist ordusu Rostoftan ve şimalden takip ediliyor. Şimdi batıdan bu ordunun vanlarına inilmiştir. İyi hazırlanmıs Sovyet karşı taarruzu 17 Sonteşrinde başlamış ve bir çok noktalarda Almanlar baskına uğratılmıştır.

Moskova, 2 (A.A) — Sovyet tebliğine ektir:

Moskovanın batısındaki bir kesimde harekâtta bulunan birliklerimiz düşmanın takviye edilmis bir taburunu hezimete uğratmış ve 14 havan topu, 3 mitralyöz, ve çok mikdarda mühimmat ele geçirmislerdir.

Cenup batı cephesinin bir kesiminde Sovyet süvarisi düşmanı bir köyden çıkarmış subay ve er olarak 400 Alman öldürmüş ve 3 top ele geçirmiştir. silâhlar taşıyan bir asker grubu Almanlar tarafından işgal edilmiş olan iki köye akınlar yapmıştır. 2 havan topu, 3

— DEVAMI 2 İNCİ DE —

Alman tayyareleri

Bakû ve doğu Kafkasya üzerinde uçtular

Stokholm, 2 (A.A.) — Alman tayyareleri, ilk defa olarak Bakû ve Kafkasyanın doğusunda ucmuştur. Alman mahfillerine göre Kafkasyada İngiliz kıtaları yardır.

B. Çörçilin yeni bevanatı

İngiliz ordusu yakında 2,5 milyon kişi daha kazanıyor

Londra, 3 (Radyo) — İngilterenin harp gayretlerini takviye maksadile yapılan yeni kanun lâyihasının müzakerelerine başlanması münasebetiyle başvekil B. Çörçil Avam kamarasında bir nutuk söylemiştir.

Yeni kanunun başlıca hedefi, mihvere karsı harp eden kuvvetlerin artmasını temin etmektir. Bu sebeple askerlik hizmeti azamî 50 yasına çıkarılmış ve askerliğin başlaması da asgarî 18 yaşına kadar tesmil edilmistir.

Bundan baska 20 ile 30 yaş arasındaki kadınlar da askerî hizmetlere sevkedileceklerdir.

B. Çörçil kanunun ana hatlarından bahsetmiş ve ezcümle demiştir ki :

«Şimdiye kadar fena veya yarım teslih edilmiş kıtalarla, iyi teslih edilmiş bir düşmanla dövüşmek mecburiyetinde idik. Bu fena devir geçmiş ve nihayet bulmustur.

Şimdi askerlerimiz gerek silâh ve gerek talim cihetinden düşmanla müsavi şartlara malîktir ve biraz sonra üstün şartlar altında dövüsecektir. 1941 sene-

— DEVAMI 2 İNCİDE —

Almanlara göre

Moskova Kesiminde

Yeni derin kedikler açıldı

Berlin, 2 (A.A) — Alman resmî tebliği: Doğu cephesinde Rostof kesiminde Alman kıtaları düşman istihkâm sisteminin yeni kısımlarında derin gedikler açmıştır.

Leningrad önünde Sovyet topçusunun şiddetli ateşile hazırlanan bir çok çıkış teşebbüsü geri püskürtülmüştür.

Hava kuvvetlerimiz Volga nehri kıyısında bir tayyare fabrikasivle donmuş olan Ladoga gölü üzerinde düşman nakliye kuvvetlerini bombardıman etmişlerdir.

MUTEMMİM MALÛMAT

Berlin, 2 (A.A) — İyi haber alan kaynaklardan D. N. B. ye bildirildiğine göre Moskova müdafaa sistemi yeniden muhtelif noktalardan yarılmıştır . Sovyet müdafaa hatlarındaki bu gedikler hatlarının derinliğinedir.

Rostof kesiminde carpışmalar bütün siddetiyle devam ediyor. Sovyet tebliğlerinde ismi geçen yerler hakkındaki iddialar ve bilhassa Taganrogun Ruslarca geri alındığı iddiasi tamamiyle asılsızdır.

Stokholm, 2 (A.A) — Iman tayvareleri ilk defa olarak Bakûde ve Kafkasvanın doğusunda uçmuştur.

Alman mahfillerine göre Kafkasyada İngiliz kıtaları vardır.

SON DAKİKA:

Dr. Göbelsin beyanatı

İngiliz haber verme teşkilâtı hâdiseleri tersine mi gösteriyor?

Berlin, 3 (A.A) — Alman propaganda nazırı Göbels haber verme bakımından Alman görüşünü anlatan bir nutuk söylemistir. Göbels Alman haberler servisinin neşriyatını İngiliz haberleriyle mukayese ederek İngilizlerin bütün hâdiseleri yanlış tesbit ettiklerini söylemiş Polonvalıların Berlin kapısına geldiklerini. Fransızların Frankfurt ve Münihe girdiklerini, Girit adasını bırakmıyacakları hakkındaki haberleri buna misal vermiştir. Nazır, hâdiseleri olduğunun tersine gösteren Sovyetlerle bu hususta münakasa bile edilemiyeceğini söyliyerek sözüne şöylece devam etmiştir :

« — Karşı taraf hakikati olduğu gibi söylemeğe cesaret etmiyor. Londrada harbin kazanılacağı hakkında nasıl ümit besleneceğini soran sesler artmıştır. Çörcil Japonya - Amerika ile harbe girerse İngilterenin de derhal harbe gireceğini söyledi. İngiltere daha ziyade yardım edilmesi icin Atlantik ötesinden ricada bulunurken kendisi Amerikaya nasıl yardım edebilir?

Ruzvelt, harbin arkasından koşuyor.. Harbe girme niyetivle İngilizlerin nazik durumunu nasıl değistirebilir?

Şimdiye kadar İngilizlerin bütün hesapları yanlış çıktı. Ablokaları karsı abloka ile tesirsiz kaldı. İngilizlerin Avrupaya tekrar dönmeleri imkânsız görünüyor.

AMERİKAN YARDIMLARI VE İNGİLTERE

Amerikan yardımı bizi korkutamaz.. Büyük Fritanya imparatorluğunun sonunu bugün veya yarın icinde görenlerden değilim. Bu yapıyı sarsmak icin daha bir cok taarruzlar lâzımdır.. Her hangi tarihe kadar yenemediğimiz takdirde artık yenemiyeceğimizi söylemek cocukca bir iddiadır. İngiliz - Amerikan

— DEVAMI 2 İNCİDE —

Günün Meselesi

Millî korunma etrafında neler yapılmalı?

Gıda maddeleri vesika ile dağıtılmalı, idhalât maddeleri kontrol edilmelidir

YAZAN : A. E.

Geçende münasebet düştüğünden yine yazmıştım.. Bundan evvelki umumî harpte, harbe giren ve girmiyen her memleketin iktısadî vaziyeti bozulmuştu, her memlekette fırsat kollamasını bilen, sağdan ve soldan işini uyduran bazı açıkgözler bir çok çarelere baş vurarak zengin olmuşlar, buna mukabil halkın büyük bir ekseriyeti yiyecek ve giyecek hususunda tahammül edilemiyecek sıkıntılara düsmüslerdi. O zaman her devlet bu kötü halin önüne geccmek icin bir cok careler bulmuslar, fakat hunlar hep tecrüb emahiyetinde olduğundan pek azı, yani umumî terbiye ve ahlâk kültürü yüksek olanlar muvaffak olabilmişlerdi. Bu defaki harp de uzadıkca ve her tarafı sardıkca avni hal basgösterdi. Her devlet kendi idare sekline göre careler bulmağa calısıyor, bu arada bir cok memleketlerde insanlar açlıktan ölüyor. Geccn harbin tevlid ettiği vazivetlerden iyi dersler alanlar bu defa daha rahat edebiliyorlar.

Muhtelif devletlerin bu isleri nasıl yoluna koymağa calıstıklarını gözönüne alalım: İngilterede bazı sermayedarların piyasadan mal toplıyarak azar azar meydana cıkararak ihtikâ-

—Devamı 2 nci Sahifede—

İŞARETLER

Kömür meselesi

Belediyenin, kömür meselesi icin uğraştığını biliyor ve görüyoruz. Fakat iyi hal tarzı, kömür satışının mutlaka ve mutlaka belediye tarafından idaresidir. Ancak bu suretledir ki, ikmali, pahalılık zail olur ve yine ancak bu sekildedir ki, halk kömür yerine toprak almaktan kurtulur. Dün, bir vatandaş idarehanemize geldi, Pazar günü Eşrefpaşadan üç kilo kömür aldığını, kıyının ancak bir kilosunun yakılacak kâbiliyetde ve mütebakisinin toz ve toprak olduğunu acı acı anlattı. O takdirde, kömür narhının ne kıymeti kalır? Kömür, bu suretle 20 kuruşa kadar fırlamış olmaz mı?

★★

Günün meselesi

— Baş tarafı 1 inci sahifede —

yaptıkları görülünce hükûmet muazzam bir bir teşkilât yaparak bu gibileri takibe, cezalandırmağa ve ihtikâra mani olmağa çalışıyor, işittiğimiz doğru ise senede bir buçuk milyon İngiliz liralık masrafla vücuda getirilen bu teskilât, isinde büyük muvaffakıyet göstermektedir. İspanyada bir kanunla muhtekirlere idam cezası konulmuştur. Fransada ağır kanunî cezalarla işi hükûmet bir elden idare etmektedir. İsvicrede zarurî ihtiyaclar vesikaya bağlanarak intizam temin edilmiştir.

Almanya bütün bu devletlerden baska şekilde bir usule bağlanmıstır. Burada ihtikârla mücadele icin devlet kasasından hic bir masraf yapılmadığı gibi, hiç bir mürakabe teskilâtı da yokmus. burada halk bir birini kontrolle mükellefmiş ve her fed devletin koyduğu kanun ve nizamlara harfiyen itaat ve riayet ediyormuş. Bu memlekette her sey vesikaya bağlanmıs, herkes de hakkına razı olmaktadır. Burada mühim olan nokta sudur ki vesika ile herkesin her ihtiyacı karsılanmakta ve bu ihtiyaclarda harpten evvelki fiatlere hic bir zam yapılmayarak temin edilmektedir, ancak, tabiî memleketin istihsalâtı ve idhalâtı nisbetinde her ser az miktarda dağıtılmakta ve ele fazlası geçtikçe nisbet arttırılmaktadır.

Biz harpte değil sulhteyiz, memleketimizde gıda maddesi olan her sey yetismekte ve bulunmakta, melhusata müteallik sanayiimiz de kendimize kâfi derecededir. Buna rağmen sneküllâsyon ve ihtikârın önüne gecilememektedir, bu hale sebep de ticaretin manasını yanlış anlıyan bazı ahlâk düşkünlerinin kötü hareketleridir, devlet bunlarla mücadele ediyor, ağır cezalar kokuyor, fakat ahlâksızlarla başa çıkılır mı? Güç iş doğrusu.

Yeni millî korunma kanunu her halde şimdiye kadarki tecrübelere göre daha esaslı olacaktır, yanlız bu kanunun iyi tatbiki ve teşkilâtın bilgiye istinad etmesi şarttır. Bugünkü gibi fevkalâde haller ve vaziyetlerde ahlâkı zayif ve kötülüğe meyyal olanlara fırsat vermemeğe dikkat ve itina lâzımdır.

Memleketimizde spekülâsyon ve ihtikâr umumiyetle İstanbul, Ankara ve İzmir gibi büyük şehirlerimizde görülüyor. Havaici zaruriyeye dahil maddelerin bir coğu, yani; şeker, un gibi hayatî iki madde esasen devlet idaresindedir, et narha tabidir, geriy ezeytin ve sadeyağlar kalıyor, üç büyük sehirden baska diğer büyük sehirlerimizde bunlar da ihtikârın önüne gecebilmek icin devlet teskilâtınca toplattırılarak muayyen yerlerder muayyen miktarlarda vesika ile tevzii mümkündür, diğer yerlerimizde esasen halkın ihtiyacına tekabül edecek vaziyette gıda maddeleri mevcuddur. Belediyeler gerek zarurî ihtiyacları gerekse sebze vesaireyi de mahallî şeraite göre narklandırabilirler.

Geriye idhalât maddeleri kalıyor ki gümrüklerden gecen bu maddelerin fiatlerini kontrol güc değildir. Muayyen kâr zammı suretiyle satıştarı veya tevzileri de pekâlâ mümkündür kanaatındayız. Hakkaniyet ve müsavat dairesinde, her ferdin ihtiyacına mukabil adalet teminine çalışmak yolunu bulmalıyız.

A. F. (Ankara)

Son dakika

—Baş tarafı 1 inci sahifede —

endüstrisi hızla calışıyor. Fakat bizim ve müttefiklerimizin endüstrisi de bos durmıyor.

HAKİKAT VE BLÖF

Mihverin Amerikayı aralarında pay ettiği uydurmadır. Ruzvelt İngiltereyi bekliyen âkibetin önüne gecemiyecektir. Cünkü Amerikan yardımının da bir haddi vardır. Almanya, hakikatle blöfü ayırt etmesini daima bilmiştir. Avrupa muharebede kalkınacak olursa, bunu mihverin savesinde elde edecektir. Avrupa yeni şekliyle onu kuranlara ait olacaktır..»

YAHUDİLER HAKKINDA

Göbels bu harpte dünya yahudiliğinin mesuliyetini hatırlatarak demiştir ki:

« — Harp sonrası işlerinin en çabukları arasında yahudi meselesinin hallî vardır. Avrupa yaşamak mı, yoksa yok olmak mı istiyor? Buna karar vermek vaziyetindedir..»

Peten - Göring mülâkatının neticesi

Vaşingtonda büyük alâka var

Avrupa devletlerinin mülâkatını ilgilendiren üç unsur

Berlin, 2 (A.A) — Yarı resmî Berlin salâhiyetli mahfillerinde maresal Petenle general Göringin buluşması hakkında ihtiyatlı davranılıyor. Bu hususta vaziyet almak Berlin salâhiyetli mahfillerince gerçekten mevsimsiz telâkki edilmektedir. Bir kısım yabancı basının bu mülâkat hakkındaki mülâhazaları ve bu buluşmadan cıkardıkları neticeler acele gözüküyor. Evvelâ, maresal Petenle general Göringin, Paris tebliğinde kaydedildiği gibi, Fransa ve Almanyayı ilgilendiren meseleleri tetkik ettikler müşahedesiyle iktifa edilmelidir.

Fakat bu mülâkat eğer yalnız Almanya ve Fransa bakımından mütalâa edilirse hakikî kıymeti verilmemiş olur.. Bundan daha ziyade, Avrupa devletlerinin son zamanlarda üc mühim unsurla beliren mukadderat birliğinin esas teskil ettiğini göz önünde tutmak lâzımdır. Bu üc unsur: Bolşevik tehlikesi, bütün Avrupa memleketlerini ilgilendiren İngiliz ablokası, Amerikanın Avrupa islerine karısmasıdır. Bu unsurlardan Fransa Avrupa kıtasındaki diğer memleketler kadar ve belki daha ziyade ıstırap çekmektedir.

Paris, 2 (A.A) — Fransanın Alman hükümeti nezdindeki mümessili B. Debrino, Peten - Göring görüşmesi hakkındaki beyanatında, bu görüşmenin birbirine askerce hürmet eden iki devlet adamı arasında cok açık bir mülâkat olduğunu söylemiştir. Debrinona göre Peten, Maresal Pilsudskinin ve Yugoslavya kralının cenaze merasiminde tanıdığı Göringin mezivetlerine havran olmuştu. Çoktan beri kendisiyle görüşmek istiyordu.

Dün geceyi trende geciren Fransız devlet reisi bu sabah saat 11 de Saint Florintine gelmistir. Fransız devlet reisini Debrino ve maeşal Göring namına bir general karsılamıstır. Halk maresal Peteni tanıyarak büyük tezahürat yapmıstır. Maresal Göring Saint Florintin istasyonunda maresalı karsılamıstır.

Amiral Darlanın takdiminden sonra Göringin hususî treninde yarım saat süren hususî bir konusma olmustur. Müteakiben Amiral Darlan davet edilmiş ve müzakereler üc saat sürmüştür.

Öğle yemeğinde iki maresaldan başka amiral Darlan, Alman general Budhhaf, Debrino, albay Rozlan ve yüzbaşı Fonten hazır bulunmustur.

Visi, 2 (A.A) — Pek yakında amiral Darlanın beyanatta bulunması beklenmektedir.

Sovvetlerden alınan arazi Finlândiyaya ilhak edildi

Helsinki, 2 (A.A.) — Ruslardan tekrar alınan arazinin Finlandiyaya ilhakı hakkındaki kanun, Millet Meclisince kabul olunmuştur.

Çörcilin Yeni Bevanatı

—Bas tarafı 1 inci sahifede —

sinde, basıca meseleler vasî mikyasta halledilmistir.

Hâlâ karsılasmakta bulunduğumuz kadın ve erkek kıtlığı meselesine 1942 senesinde karsı gelmeğe muvaffak olacağız. Kurulması evvelce kararlastırılmıs olan silâh ve harp levazımı fabrikalarının ekserisinin insası bitmiştir. Simdi bunlara işci ve insan temin edilmelidir. Vücuda getirmeğe muvaffak olduğumuz kuvvetli orduların mevcudiyetini temin etmeli ve arttırmalıyız. Hava ve deniz kuvvetlerimizin mütemadiyen genislemesini temin edecek adamlar yetistirmeliyiz.

Hindistanda kurulan kuvvetli orduya modern techizat temin etmelidir. Kendi ihtiyaclarımızı temin ettikten baska taahhüt ettiğimiz yerlere ve Rusyava mühim mikdarda levazım göndereceğiz..»

Bay Cörcil, ordunun yeni kanun sayesinde 2.5 milyon kisi kazanacağını söyledikten sonra sözlerine şu suretle devam etmistir:

« — Harbin nihayetine kadar iki büyük tehlike ile karsı karsıya bulunuyoruz ki bunlar da istilâ tesebbüsü ve hava taarruzlarıdır. İstilâ tesebbüsünü akamete uğratmak icin iyi talim görmüş faâl kıtalarımızın daima tevakkuz üzere bulunmaları lâzımdır. Bu adalara, cihanın mukadderatı bağlıdır. Rusyada muvaffak olamıyan Hitlerin gazabını bize tevcih etmesi mümkündür.

Biz Hitlerin kuvvetlerini her zaman büyük kuvvetler ve modern silâhlarla karşılıyacağız..»

Batı Çölünde

—Baş tarafı 1 inci sahifede —

heye bütün kuvvetleriyle yüklenerek Fezan civarında bulunan Alman kuvvetleriyle birleşmiştir. Hava kuvvetlerimiz Sidi Rezak civarında düşman tanklarına ve motörlü nakil vasıtalarına tesirli hücumlar yaparak kara kuvvetlerimizle işbirliği yapmıslardır.

Londra, 2 (A.A.) — Libya muharebesi geniş bir saha üzerinde dalgalanan ve bu sebeple durumu daima değistiren bir savaştır. Düşman Elduayı almış ve ayni gece yapılan karşı hücumlarda buradan çıkarılmıstır. Tobrukta, Sidi Rezak etrafındaki kıtalara iaşe maddesi gönderilmesini temin eden yol, emniyet altındadır. Buradaki İngiliz kıtaları, cumartesi günü Alman tümenlerinin hücumuna uğramıstır. Almanların hedefi, Sidi Rezaktaki İngiliz kuvvetleriyle Tobruktaki kıtaları, birbirinden ayırmaktı. Düşmanın 15 inci tümeni Elduayı almıssa da bırakmağa mecbur edilmiştir. Bir de İtalyan kolu harekete gecmiş, fakat bütün gayretlere rağmen düşman hedefine yaramamıştır.

Londra, 2 (A.A.) — Röyterin sekizinci ordu nezdindeki hususî muhbiri bildiriyor:

Sidi Rezak bölgesinde hücumlar ve karsı hücumlar birbirini kavalıyor. Almanlar, Tobruk cephesini ayırmağa kalkışmış ve azimle bir hücum yapmıslardır. Almanlar biraz muvaffakıyet kazanmıslardır. Fakat pazartesi günkü vaziyet sudur:

Cok katı iki ekmek parcası arasında bir sucuk tasavvur ediniz. Britanyalılar, bunu şiddetle sıkıştırıyorlar. Netice, henüz belli değildir.

Kahire, 2 (A.A.) — Askerî sözcü dünkü beyanatında, esas muhareba hududunun Elduа, Birilhamd ve Rezakta bulunduğunu söylemis, bütün gece muharebelerin devam ettiğini bildirmis ve demiştir ki:

— Erketa isminde ki İtalyan tümeni, kuvvetlerimize hücum etmisse de simale sürülmüştür. İngiliz seyyal kuvvetleri tarafından takip edilmektedir.

Berlin, 2 (A.A.) — Alman resmî tebliği:

Simalî Afrikada Tobrukun cenup doğusundaki karsılıklı carpısmalar, son günlerde Alman - İtalyan kıtalarının muvaffakıyetleriyle bitmistir. Muhasara altındaki kuvvetleri kurtarmağa tesebbüs eden düşman, geri püskürtülmüş ve ciddî kayıplara uğramıştır. Libyada carpısmalar baslıyalı beri 9000 den fazla esir aldık, bunların arasında 3 general vardır. 814 tank tahrip veya elde edilmis, 127 İngiliz tayyaresi düşürülmüştür.

Roma, 2 (A.A.) — Stafani ajansına göre dün Sevdi Rezak bölgesinde alınan esirlerin savısı 500 ü gecmistir. Bunların arasında bir İngiliz generali de vardır.

Sovvetlere göre

— Baştarafı 1 inci sahifede —

mitralyöz tahrip edilmiş ve 80 düşman askeri öldürülmüştür.

Moskova, 2 (A.A) — Rostof çevresinde yüzlerce Alman ölüsiyle örtülü muharebe meydanı üzerinden Rus kuvvetleri ilerlemektedir. 17 Sonteşrinden 19 Sonteşrine kadar pek çok mikdarda harp malzemesi ele geçirilmiştir. Almanların tank ve kamyon kayıpları bilhassa büyüktür.

Tavyarecilerimiz 92 düşman tayyaresi, 147 tank, 86 top, zırhlı otomobil vesaire tahrip etmişlerdir. Son günlerde ele geçirilen düşman harp malzemesi o kadar coktur ki henüz listesi tamamlanmamıstır.

BİR RUS MUVAFFAKIYETİ DAHA

Moskova, 2 (A.A) — Tas Ajansı yeni bir Sovyet muvaffakıyetini haber vermektedir: Simal batı cephesinin bir kesiminde üç gün süren çarpısmadan sonra Sovyet kuvvetleri eski müdafaa hatlarını düşmandan geri almıştır. 26 Sonteşrinden 29 Sonteşrine kadar 25 bin Alman subay ve eri öldürülmüştür. 37 ağır makineli tüfenk, bir çok tank karsı koyma ağır topu tahrip edilmiş, 27 istihkâm, 3 cephane deposu alınmıştır.

MOSKOVA CEPHESİNDE

Moskova, 2 (A.A) — Hafta sonunda Moskova cephesinin Kalenin bölgesindeki muharebe durumunda mühim bir değisiklik olmamıştır. Bu kesimde Sovye tkıtaları hatlarını tutuyorlar. Volokolamsk istikametindeki düşmanın ileri yürüyüşü durdurulmuştur. Fakat bir kesimde Almanlar kızıl ordu müdafaalarını yarmıslardır. Burada bin Alman askeri öldürülmüştür. Maloyorostlevetz ve Mojaisk istikametinde düşmanın ilerleyisi durdurulmuş ve düşman geri atılmıstır. Bir düsman taburu yok edilmiş, 15 kamyon ve bir çok top ele geçirilmiştir.

Moskova, 2 (A.A) — Bir radyo haberine göre bu sabah erkenden Sovyet Fin cephesinde muharebeler şiddetlenmiştir. Kareli cephesinin cenup kesiminde Sovyet kıtaları dört tepeden Finleri geri atmıslardır. Düsman müteaddit kuvvetler getirerek mühim ve strateiik bir mevkii almak icin uğraşmıştır. Fakat hic bir netice elde edememiştir. Rus mevzilerinin müdafaası inatlı olmuş ve düşmana, karşı hücumlarla mühim kayıplar verdirilmiştir.

Istanbulda yangın

İstanbul, 2 (Hususî) — Bu akşam saat 22.10 da Yeşilköyde bir yangın çıktı. Üc ev tamamen, bir ev kısmen yandıktan sonra ates söndürülmüştür.

Evler üç bin liraya sigortalıdır.

Şehir ve Memleket Haberleri

Çarşıda meyva, sebze ve et fiatleri

Bugün ne seviyede bulunuyor?

Çarşı ve pazarlarda meyve, sebze ve et satışları belediyece sıkı bir şekilde kontrol edilmektedir. Bu sebeple belediye reisliği, belediye zabıta müdürlüğü vasıtasiyle muhtelif pazarlarda satılan iaşe maddelerinin fiatlerini tesbit ettirerek aradaki farklar üzerinde durmaktadır. Bu farkların sebepsiz fazlalaştırılması için tedbirler de alınmıştır.

Okuyucularımızın da bir mukayese yapmaları maksadiyle Tepecik ve Güzelyalı pazarlarında satılan gıda maddelerinin fiatlerini aşağıya yazıyoruz:

Tepecik pazarında koyun eti 60, sığır eti 45-50, patates 12,5, lahna tane itibariyle 10-15, çalı fasulya 15-20, soğan 7,5, 8,5, kuru fasulya 22.5. Urfa yağı 170-180 kuruş.

Güzelyalı pazarında okyun eti 65-70, sadeyağı 175, cipura balığı 80, sardalya 30, taze fasulya 17-20 barbunya 15, patates 11-12, portakal 1-3, elma 15-40, teneke peyniri 70.

Yankesicilik hâdisesi

5,000 liralık Çekle 850 lirayı çalan Ödemişli genç yakalandı

İzmir arastırma dairesi memurları, 17 yasında Ödemisli Hüseyin adında genc bir yankesiciyi Ödemiste yakalamıslardır. Bunu icabettiren hâdise sudur:

Fethiyede deri ticareti yapan Mehmed oğlu İsmail Derici, ticaret isleri için Fethiyeden sehrimize gelmiş ve Kececilerde Vatan otelinde misafir olmustur. Bir gün carsıda Ödemişli Hüseyine rastlıyan İsmail Derici, bu gencle tanısmıs ve samimiyeti arttırmıslardır. Bu samimivet, bazı gazinolarda rakı icmek, sinemaya gitmek gibi şekillerde tezahür etmiştir. Nihayet, geceleri birlikte gezip tozan ve eğlenen bu iki arkadaş, iki gün evvel içki içerek sarhos olduktan sonra Ödemisli Hüseyin, İsmail Dericinin gafletinden istifade ederek cebindeki 850 lirasını ve Banko Di Roma namına yazılı 5000 liralık bir çeki çalmıştır. Bu cek, 1109 savılı idi. Hüseyin, paraları ve ceki calınca ortadan kaybolmustur. İsmail Derici, paralarının kavbolduğunu görünce derhal polise müracaat etmis, bu mühim hırsızlığın failini vakalamak icin arastırma memurları faalivete geçirilmiştir. Bazı izler üzerinden yürünerek Hüseyinin Ödemişe kactığı anlasılmış ve oraya giden bir kac arastırma memuru, Hüseyini orada tutmuslardır. Suclu İzmire getirilmis, cek ve paranın mühim kısmı üzerinde bulunmuştur.

Vali muavini

Urfa valiliğine vekâleten tayin edilen İzmir vali muavini Ekrem Yalçınkaya bu sabahki Bandırma treniyle İstanbula hareket edecek, oradan Urfaya geçecek, yeni vazifesine başlıyacaktır.

Yeni bir posta merkezi açılıyor

Esnafve tüccar a bir kolaylık olmak üzere posta ve telgraf baş müdürü Bekir Vefa, Sadırvan camii karsısındaki büyük binavı posta binası olarak acmağa karar vermiş'ir. Bu maksadla lâzım gelen tadilât ve insaat yapılmıştır. Bugünlerde bina, halkın istifadesine acılacaktır.

Burada mektun, havale, telgraf ve paket kabul edilecektir.

Pamuk standardı

2 ve 3 numaralı pamuk standardlarını tesbit icin dün öğleden evvel borsada mıntaka ticaret müdürü Ekrem Edizin reisliğinde yapılan toplantıya ticaret ve iktısat vekâletleri fen müsavirleri de istirak etmislerdir. 2 ve 3 numaralı standardların evsafı tesbit olunmustur. Yalnız sampanya pamı verilen numunenin tamamiyle tesbiti mümkün olmamıs, neticede bu hususta tetkikat yaparak nihaî kararı alması icin borsa idare hey'etinin gelecek hafta toplanması muvafık görülmüstür. Bu standardı tesbit icin borsa idare hey'etine selâhiyet verilmiştir.

Bu ne küstahlık?

Ödemiste Teke mahallesinde oturan 30 yaslarında Ayse adında evli bir kadın, bir otomobüsle Kiraz nahiyesine giderken Hüseyin oğlu Mustafa Sabin Gür ve Hüseyin Tura taraflarından zorla kirletilmiştir. Şikâyet üzerine suclular yakalanmış ve adliyece tevkif edilmislerdir.

Almanyaya giden İspanyol işçileri

Madridden verilen bir habere göre 580 kisilik yeni bir İspanyol isci grubu, calısmak üzere Almanyaya gitmiştir. Bunların coğu, İspanyol madenlerinde calısmakta idiler. Almanya, gerek isgali altındaki yerlerden, gerek komsularından her türlü isci sınıfını memleketine cekmektedir. Bunun sebebi de memlekettaki isci sınıfının azlığıdır. Almanya, 6 - 7 milyon genci silâh altına almıştır. Bu sebeble Almanyada isci azlığı olacağı tabiidir.

İspanyadan Almanyaya isci gitmesi biraz garibtir. Cünkü İspanya, harpten yeni cıkmış ve isciye fazla ihtiyacı bulunan bir memleket olmuştur. Fakat İspanyol isçisi, Almanyada calısmayı tercih etmektedir.

«Radyo gazetesi»

B. T. B. asbaşkanlığı

Boş bulunan beden terbiyesi bölge as baskanlığına vilâvetce, belediye reis muavini Suad Yurdkoru tayin edilmiştir.

Köy enstitüsü talebesi

Sivasta Yıldızeli köy enstitüsü inşaatında calısmak üzere buradan gitmis olan Kızılcullu köy enstitüsü talebesinden 50 kisi, oradaki vazifelerini bitirerek İzmire dönmüslerdir.

Fırtına

Dün sabah cıkan lodos fırtınası, bir müddet sonra Halkapınara cevirmis ve cok siddetlenmistir. Denizde de fırtına yüzünden kayıklar is görememis, balıkçılar balığa çıkamamıslardır.

Vapur yangını tahkikatı

Plâtin vapurundaki yangının sebebi hakkında tetkikat yapmıs olan fen hey'eti, raporunu dün de müddeiumumiliğe vermemiştir. Gemideki malların tahliyesine devam olunmaktadır. Tahliye ameliyesinin yarın bitecği tahmin olunuyor. Bu amelive bitince yüzdürme teşebbüsü yapılacaktır. Vapur, yüzebilecek vaziyettedir.

Zeytinyağı piyasası

Yeni yıl zeytinyağı mahsulü piyasaya gelmiş ve satıslara baslanmıştır. Fakat yağ üzerine satıslar durgundur. Bir taraftan da piyasaya mütemadiyen yeni mahsul yağ gelmektedir. Durgunluğun fiat üzerine tesiri de olmustur. Yağ fiatleri biraz düsmüştür. Borsada sıra mal 60-70 kuruş, yedeli 68-74.5, yemeklik zeytinyağı 74.5 kuruştan satılmıstır.

Bir marşandizde yangın

Nazilliden İzmire gelen marşandizde pamuk yüklü vagonlardan birisi ates almıs ve Cumaovası istasyonunda tamamen yanmıştır. Kazanın sebebi arastırılıyor.

DOKTOR

Hayri Soykam

ÜROLOĞ - OPERATÖR

Böbrek, idrar yolları ve tenasül hastalıkları mütehassısı

Hastalarını öğleden sonra ikinci Beyler sokağında Ahenk matbaası yanındaki muayenehanesinde (N. 5) kabul eder

TELEFON: 3453

Evi: Karşıyaka Rayegân sokak 26 No.

Ilân

Izmir Pamuk Mensucatı T. A. Ş. işçilerine

Fabrikanın makinesindeki arızadan dolayı çalışma muvakkaten durdurulmuştur. İşe yeniden başlama tarihi yine gazete ile ilân edilecektir.

RADYO

BUGÜNKÜ PROGRAM

7.30 Program, 7.33 Müzik: Hafif parcalar (pe.), 7.45 Ajans haberleri, 8.00 Müzik, 8.15 Evin saati, 8.30/8.45 Müzik programının son kısmı (pe.), 12.30 Program, 12.33 Müzik: Hafif fasıl sarkıları, 12.45 Ajans haberleri, 13.00 Müzik: Hafif fasıl sarkıları programının devamı, 13.30/14.00 Müzik: Karısık program (pl.), 18.00 Program, 18.03 Müzik: Radvo dans orkestrası, 18.25 Konusma (Dış politika hâdiseleri), 18.45 Radyo cocuk klübü, 19.30 Ajans haberleri, 19.45 Serbest 10 dakika, 19.55 Müzik: Sarkı ve türküler, 20.15 Radvo gazetesi, 20.45 Müzik: Bir halk türküsü öğrenivoruz, 21.00 Ziraat takvimi, 21.10 Karısık sarkı ve türküler, 21.30 Konusma (Posta kutusu), 21.45 Müzik: Riyaset'cumhur bandosu, 22.30 Ajans haberleri, 22.45 Müzik: Dans müziği (pl.), 22.55/23.00 Yarınki program ve kapanış.

Borsa

ÜZÜM

		K.S.	K.S.
14	S. Süleyma.	43	43

118643

118757

No.		
7	46	
8	47	
9	48	
10	52	
11	56	

17	Rezaki) İnhi. ida.	29	31
209	Siyah)	33	35
169	« A. Papagus	35	35

395

İNCİR

580	Cu. İnhisar	15		17
461	Cu. M. H. Nazlı	18	25	21
21	Cu. R. j. Franko	16		16
20	Çu. İ. N. Berki	16		16

1082 Yekûn
91924 Dünkü yekûn

93006 U. yekûn

PALAMUT

1700 Kental 710 710

ZAHİRE

21 Ton Susam 51 52 50
5 B. Pamuk 75

ZABITADA

Kadınlar arasında:

Kemerde 1420 inci sokakta Ali kızı 30 yasında Nedime, cocuk meselesinden Mustafa kızı 37 yaşında Mürüvvete ağır sözler sarfetmiş ve tutulmuştur.

Bıçak taşıyormuş:

İkiçeşmelik caddesinde Mehmed oğlu Mehmedin üzerinde bir bıçak bulunmustur.

Hırsızlık:

Şehitler caddesinde Ali oğlu Hayri, Abdullah oğlu Bayramın bakkal dükkânından pastırma ve sucuk calmıs, kacarken tutulmuştur.

Bekçiyi de yumruklamış:

Alsancak iskelesinde bulunan Zonguldak vapuru süvarisi Ali oğlu Hasan, sarhos olarak şoför Nazif'in idaresindeki taksi ile iskeleye gitmiş, taksi ücretini vermediği gibi şikâyet üzerine hüviyetini tesbite calısan bekçi Rifat Sentürke hakaret ederek aline yumrukla vurmuştur. Suçlu, tutulmuştur.

ÖLÜM

Ankarada avukat Zühtü Hilmi, İzmirde avukat Nahid Hilmi ve ziraat bankası umum müdürlüğü memurlarından Muzaffer Cemilin babaları ve kimyager Salâheddin Özyarın kayınpederi Ahmed Hilmi Velibeşe, son hastalığından kurtulamıyarak dün akşam Karşıyakadaki evinde Allahına kavuşmuştur. Merhum, uzun seneler memlekete hizmet etmiş, İzmir idadisinin ilk hocaları meyanında bulunarak kıymetli ve mühim mevkiler almış vatan evlâdları yetiştirmiştir. Ölümüyle bir devir kapanmaktadır. Merhuma Allahından rahmet, ailesine de sabır ve tesellî dileriz.

Cenazesi, bugün saat 13 te Karşıyakada Fadıl bey sokağındaki evinden kaldırılacaktır.

Bugün matinelerden itibaren

ELHAMRA *Sinemasında 2 Film birden*

UMUMİ ARZU ÜZERİNE **ÖLMEYEN AŞK** NEFİS ve ÖLMEZ BİR ESER

İZMİRDE İLK DEFA OLARAK **KIRIK YUVA** RİCHARD GREENE HARİKULÂDE BİR FİLM

Seanslar: 2,30 4 6 7,30 9,30 cumartesi - Pazar 11 de başlar

Her gün ilk matine ucuz seans.

Yeni'nin 1 ci Altın Film Haftası

Türkçe Sözlü ve Şarkılı Masal

BİN BİRİNCİ **Gece** Müsiki: *Sadettin* **Kaynak**

Okuyanlar: MÜNİR NURETTİN - MÜZEYYEN SENAR

ÖLDÜREN BIÇAK FRED SCOTT

SEANSLAR: 12.30 2.15 5.15 8.15 te C. ertesi Pazar 9.30 da

T. İş bankası

KÜÇÜK TASARRUF HESAPLARI

1942 ikramiye plânı

Keşideler: 2 Şubat, 4 Mayıs, 3 Ağustos, 2 Ikinci teşrin tarihlerinde yapılır

2 Şubat, 4 Mayıs, 3 Ağustos, 2 İkinciteşrin tarihlerinde yapılır

1942 İkramiyeleri

1 adet	2000	Liralık	=	2000 lira
3 »	1000	Liralık	=	3000 »
2 »	750	Liralık	=	1500 »
3 »	500	Liralık	=	1500 »
10 »	250	Liralık	=	2500 »
40 »	100	Liralık	=	4000 »
50 »	50	Liralık	=	2500 »
200 »	25	Liralık	=	5000 »
200 »	10	Liralık	=	2000 »

Türkiye İş Bankasına para yatırmakla yalnız para biriktirmiş ve faiz almış olmaz, ayni zamanda taliinizi de denemiş olursunuz.

Katiçe Azra Demirelli

DİŞ TABİBİ

Hastalarını tatil günlerinden maada her gün öğleden evvel saat 10 dan 12 ye kadar öğleden sonra saat 3 den 6 ya kadar kabul eder.

Telefon: 3287

İzmir ikinci icra memurluğundan: 39-276

İzmirde Bucar Selvili sokak 9 numarada mukim iken halen ikametgâhı meçhul Papa Mihail kızı İstifani tarafına:

İzmir asliye ikinci hukuk hâkimliğinin 23-11-933 tarih ve 1871-1350 numaralı ilâmı ile 9582 lira 92 kuruş borclu bulunduğunuz ilâmın alacaklısı Buca Dutlu sokak 13 numarada Mehmetce karısı Zeliha Nilüferçe berayı infaz dairemize tevdi etmiş ve namınıza çıkarılan icra emri ikametgâhınızın meçhul bulunması dolayısiyle tebliğ edilememistir.

İşbu ilânın ieşri tarihinden itibaren 20 gün içinde borcunuzu ödemeniz veya bu müddet zarfında selâhiyetli merciden icranın tehirine dair tehiri icra kararı getirmeniz aksi halde cebrî icra yapılacağı tebliğ makamına kaim olmak üzere ilân olunur.

İZMİR BELEDİYESİNDEN:

Belediyece umumî bahçe ve yollarla meydan ve pazar yerleri ve buna mümasil yerlerde yetiştirilen çimenlerden ağaçlardan atlamak tırmanmak ağaçları veya dallarını kırmak, yapraklarını ve kabuklarını yolmak veya hayvanlara yedirmek ağaçlara salıncak kurmak çivi çakmak yazı yazmak her ne suret ve vasıta ile olursa olsun ağaç ve çimenleri tahrip etmek çiçek koparmak aşı almak, budamak yolmak çiğnemek yasaktır. Bu yasağa aykırı hareket edenler maktuan beş lira para cezasiyle tecziye edilirler. Bu suçları işliyen 11 yaşından aşağı yaşta çocukların velileri mesuldür. 5131

1 — Evlenme dairesi su yolunun İsmet paşa bulvarı kanalizasyonuna raptı, fen işleri müdürlüğündeki keşif ve şartnamesi veçhile açık eksiltmeye konulmuştur. Keşif bedeli 335.39 lira muvakkat teminatı 2515 liradır. Taliplerin teminatı iş bankasına yatırarak makbuzlariyle ihale tarihi olan 17-12-941 çarsamba günü saat 16 da encümene müracaatları

2 — Kanceşme, Murtakya, Karafatmadağı, topaltı mevkilerindeki yüprüntülüklerden bir sene zarfında çıkarılacak pacavra cam ve şişe kırıntılariyle teneke parcalarının satısı yazı işleri müdürlüğündeki şartnamesi veçhile acık eksiltmeye konulmuştur. Senelik muhammen bedeli 300 lira muvakkat teminatı 22 lira 50 kurustur. Taliplerin teminatı İş bankasına yatırarak makbuzlariyle ihale tarihi olan 17-12-941 carsamba günü saat 16 da encümene müracaatları. 3 7 11 15 5130

İzmir birinci asliye ceza hâkimliğinden: 5132

Girizet basma satısında ihtikâr yapmak suretiyle millî korunma kanununa muhalif harekette suclu izmirde ikicesmelik Ziya pasa sokağı 36 numaralı evde oturur ve seyyar satıcılık yapar Yako oğlu 1325 doğumlu Nesim Barsimento hakkında mahkememizce yapılan durusma sonunda suclu Nesim Barsimentonun millî korunma kanununa muhalif hareketi görüldüğünden 25 lira ağır para cezasiyle mahkûmiyetine 29-9-941 tarihinde karar verilerek hükmün kat'iyyet kesbettiği ilân olunur.

Izmir gümrükmuhafaza alayı satın alma komisyonundan:

1 — Kapalı zarfla eksiltmeye konulan 678680 kilo odun ile açık eksiltmeye konulan 21078 kilo odun kömürüne talip çıkmadığından odunun eksiltme işi bir ay içinde pazarlıkla ve kömürün eksiltmesi de 11-12-941 tarihinde saat 10 da yapılacaktır.

2 — Odunun muhammen bedeli 11876 lira ve kömürün 1475 liradır.

3 — Evvelki şartlar dahilinde talip olanların ilk teminat makbpzlariyle odun için bir ay içinde her gün ve kömür için de muayyen gün ve saatte komisyona müracaatları ilân olunur. 5133

Inhisarlar Çamaltı tuzlası müdürlüğünden:

Tuzlamız anlaşmanına muktazi 200 metre mikabı 50X60X5 ebadında taş eksiltmeye konulmuştur. Muhammen bedeli 1300 liradır. Şartname her gün müdürlüğümüzle inhisarlar izmir baş müdürlüğü levazım şubesinde görülebilir. İsteklilerin eksiltmeye iştirak etmek üzere 18-12-941 tarihine müsadif çarşamba günü saat 14 te yüzde 7,5 teminat akçeleriyle birlikte müdürlüğümüzde müteşekkil komisyona müracaatları. 3 8 11 5121

Müzikli Narin Lokantası

ATATÜRK caddesinde 112 numarada teessüs eden *NARİN* lokantası bayramın birinci gününden itibaren umuma açılacaktır. Her gün öğle yemeklerinde saat *on ikiden bir buçuğa* kadar klâsik muzik ve akşamları saat *ALTIDAN* itibaren memleketin en mütena saz heyeti ve okuyucularını dinlemek zevkini ancak *NARİN* LOKANTA ve GAZİNOSUNU teşrif etmekle elde edebilirsiniz.

T. C. Ziraat Bankası

KURULUŞ TARİHİ 1888

SERMAYESİ 100,000,000 Türk lirası Sube ve Ajan adedi 265

Ziraî ve Ticarî Her Nevi Banka Muameleleri

Para biriktirenlere 28,800 lira ikramiye verecek

Ziraat bankasında kumbaralı ve ihbarsız tasarruf hesaplarında en az 50 lirası bulunanlara senede dört defa çekilecek kur'a ile aşağıdaki plâna göre ikramiye dağıtılacaktır.

4 Adet	1000 Liralık	4,000 Lira
4 Adet	500 Liralık	2,000 Lira
4 Adet	250 Liralık	1,000 Lira
40 Adet	100 Liralık	4,000 Lira
100 Adet	50 Liralık	5,000 Lira
120 Adet	40 Liralık	4,800 Lira
160 Adet	20 Liralık	3,200 Lira

DİKKAT: Hesaplarındaki paralar bir sene içinde elli liradan aşağı düşmiyenlere ikramiye çıktığı takdirde yüzde yirmi fazlasiyle verilecektir. Kur'alar senede dört defa, 1 Eylül, 1 Birincikânun, 1 Mart, ve Haziran tarihlerinde çekilecektir.

DOKTOR

Salâhettin Tekant

Çocuk hastalıkları mütehassısı

İkinci Beyler Numan zade sokak 5 No. da hastalarını sabahtan akşama kadar kabul eder

Kulak, burun ve boğaz hastalıkları mütehassısı

DOKTOR OPERATÖR

Dâhî Öke

İkinci Beyler sokağı No. (80)

Hastalarını her gün öğleden sonra kabul ve tedavi eder

DOKTOR

Ali Agâh

Çocuk Hastalıkları Mütehassısı

Hastalarını Pazardan mada her gün İkinci beyler sokağında (84) numaralı muayenehanesinde kabul ve tedavi eder.

Diş hekimi

M. Sabih Ağabeyoğlu

Merkez hastahanesi diş mütehassısı

Hastalarını her gün öğleden sonra ikinci beyler sokağında No. 25 de kabul eder.

TELEFON: 3680

İzmir Levazım Amirliği İlânları

İstanbul levazım amirliği satın alma komisyonundan:

1 — Beher kilosuna 425 kuruş tahmin edilen 15 ton kadar kunduralık vaketa alınacaktır. Pazarlıkla eksiltmesi 5-12-941 cuma günü saat 15,30 da tophanede istanbul levazım amirliği satın alma komisyonunda yapılacaktır. Şartnamesi komisyonumuzda görülür. İsteklilerin teklif edecekleri miktarda alınır. Taliplerin belli vakitte komisyona gelmeleri. 2 3

İstanbul levazım amirliği satın alma komisyonundan:

Cinsi	Adet
Safi dökme kesme kanca	255000
Safi dökme köprülü sürgü	255000
Sade dökme köprüsüz sürgü	255000

1 — Yukarıda yazılı üç kalem malzeme müteahhit nam ve hesabına alınacaktır. Pazarlıkla eksiltmesi 5-12-941 cuma günü saat 14,30 da tophanede levazım amirliği satın alma komisyonunda yapılacaktır.

2 — Hepsinin tahmin bedeli 15300 lira ilk teminatı 1147 lira 50 kuruştur. Numuneleri komisyonda görülür. İsteklilerin belli saatte komisyona gelmeleri. 2 3

İzmir Levazım Amirliği Satın Alma Komisyonundan:

Cinsi	Miktarı	B. Kilo Muh. Fi.	Muh. tutarı
Lahana	52000 Kilo	7 Kuruş	3640 Lira
Pırasa	52000 Kilo	6 «	3120 Lira
Ispanak	52000 Kilo	9 «	4680 Lira
			11440 Lira

1 — Cins, miktar muhammen kilo bedeliyle tutarı yukarıda yazılı dört aylık üç kalem kışlık sebze kapalı zarf usuliyle eksiltmeye konmuştur.

2 — İhalesi 5/12/941 Cuma günü saat 16 da İzmirde Kışlada levazım amirliği satın alma komisyonunda icra edilecektir.

3 — Vasıf ve şartlar her gün komisyondan öğrenilir.

4 — Muvakkat teminat miktarı 858 liradır.

5 — İsteklilerin teminatları vesair 2490 sayılı kanunda yazılı vesikalariyle birlikte teklif mektuplarını muayyen günde en geç saat 15 şe kadar komisyona tevdi etmeleri. 19 21 26 3

Ezine Askerî Satın Alma Komisyonundan:

Cinsi	Miktarı	Muh B.	Muvakkat teminatı
Kuru üzüm	9000 K.	6750 lira	506 lira

1 — Yukarıda cinsi ve miktariyle muhammen bedeli ve muvakkat teminatı yazılı kuru üzüm 5-12-941 cuma günü saat 15 de Ezinedeki askerî satın alma komisyonunda yapılacaktır.

2 — İsteklilerin mezkûr gün ve saatte teminatlariyle birlikte komisyona müracaatları. 29 1 3 4

Harbiye yedek subay okulunda satın alma komisyonundan:

1 — Pazarlıkla 100 ton kuru ot alınacaktır. Evsaf ve hususî şartları komisyonda görülebilir. Beher kilosunun muhammen bedeli altı buçuk kuruştur. İhalesi 8-12-941 pazartesi günü saat 10 da yapılacaktır. Taliplerin Harbiyede yedek subay okulunda komisyona müracaatları.

Ezine askerî satın alma komisyonundan:

Cinsi	Miktarı	Muh. bedeli	Mu. teminat
Zeytin	5000	2400 lira	180 lira

Yukarıda cins, miktarı ve muhammen bedeli ve kati teminatı yazılı zeytine talip çıkmadığından 5-12-941 cuma günü saat 15 de Ezinedeki askerî satın alma komisyonunda pazarlıkla satın alınacaktır.

İsteklilerin mezkûr gün ve saatte temnatlariyle birlikte komisyona müracaatları.

Harbiye yedek subay okulunda satın alma komisyonundan:

1 — Kapalı zarf usuliyle 2946 ton sığır eti münakasaya konmuştur. Evsaf ve hususî şartları komisyonda görülebilir.

2 — İhalesi 22-12-941 pazartesi günü saat 11 de yapılacaktır.

3 — Muvakkat teminatı 60440 liradır. Taliplerin ihale saatinden bir saat evvel teklif mektuplariyle harbiyede yedek subay okulunda komisyona müracaatları. 3 8 13 18

İzmir levazım amirliği satın alma komisyonundan:

Cinsi	Miktarı
Kesilmiş sığır eti	10 ton
Kesilmiş sığır eti	12 ton

1 — Pazarlıkla eksilmiş sığır eti iki kalemde ayrı ayrı satın alınacaktır.

2 — Pazarlık ve ihalesi 5-12-941 cuma günü saat 15 te kışlada levazım amirliği satın alma komisyonunda yapılacaktır.

3 — Vasıf ve şartlar her gün komisyonda görülebilir.

4 — İsteklilerin teminatlariyle birlikte muayyen gün ve saatte komisyonda hazır bulunmaları ilân olunur.

T. C. Ziraat Bankası Kemalpaşa Ajansından:

No.	Köyü	Adı ve Soyadı	Mevkii	Cinsi	M. Murabbaı	Tapunun tarih ve numarası	Numarası
2	Armutlu	Osman Yakışıklı	Cesme altı	Tarla	919	8/9/930	18
«	«	« «	Cesme altı	Bağ	2757	8/9/930	19
«	«	« «	İnlik namı diğer Değirmendere	Bahçe	3676	8/9/930	21
84	Armutlu	Ayşe Sak	Bozyürük namı diğer Suluk	Bağ	1379	Şubat 929	13
«	«	« «	İnlik	Tarla	1838	Temmuz 339	3
«	«	« «	İnlik	Tarla	1838	« «	1
«	«	« «	Dere ağzı	Bağ	5514	25/2/939	54
120	«	Mehmet Dedem	İnlik	«	3213	5/3/940	23
«	«	« «	Ukus tepesi	«	4595	Subat 323	205/204
«	«	« «	Ukus tepesi	«	5055	Subat 321	3/4
153	«	Hikmet Oğ. Süleyman ve Süleyman oğlu Hikmet	Kuyruk pınarı	«	11028	Haziran 339	12
«	«	« «	Bozyürük	«	2757	Eylûl 334	10
«	«	« «	«	«	5514	T. sani 335	28
«	«	« «	«	Tarla	1379	« « 927	39
«	«	« «	Kuyruk pınarı	Bağ	5514	« « 341	12
«	«	« «	Dere ağzı	«	14704	« « 305	95
171	«	Ali Kirpikli	Ada içi namı diğer Harman tepe	«	5514	« « 341	107
«	«	« «	Cesme altı	«	7352	24/10/931	84
260	«	Nuri Duran	Karabağlar	«	4595	Mart 336	17
«	«	« «	Taşlıca bağ	«	2987	T. evvel 341	99
«	«	« «	Dugulca	«	4135	T. evvel 1341	88
«	«	« «	Köv veri	«	19299	T. sani 941	75
314	«	İsmail Türk	Kabak veri namı diğer Giriş alanı	«	20948	20/1/941	13
328	«	Ahmet ve Sabri Erten	Dağ içi	«	3676	19/3/941	50
349	Turgutlu	Fatma Özel	Karakuva	«	4828	18/2/933	62
205	Y. Kızılca	İfakat Kızılcan	Anbarkavak	«	1838	28/3/932	98
205	Y. Kızılca	İfakat Kızılcan	Anbarkavak	«	4595	12/2/930	21
352	Kemalpaşa	Niyazi İnal	Küplü pınar	Tarla	8271	30/6/937	72
«	«	« «	Yeni Kahve yolu bahceler	Bahçe	1140	12/8/934	12
345	«	Mustafa Balcı	Küplüse altı	Tarla	4560	16/12/934	57
190	«	Yanyalı Rifat	Celtik	Bağ	11028	10/1/932	31
173	«	Hacı Alinin Emin	Harıldak	Tarla	10109	T. sani 325	115

Yukarıda adı ve soyadı yazılı borçluların T. C. Ziraat Bankası Kemalpaşa ajansına olan borçlarından dolayı hizalarında yazılı gayri menkulleri 3202 sayılı kanun hükümleri dairesinde (45) gün müddetle acık artırmıya cıkarılmıştır.

18/1/942 tarihine müsadif Pazartesi günü saat 2 de baslıyarak 5 de bitecektir. Satılan gayri menkul bedeli borcluların Bankaya olan borçlarını kapamazsa satış on beş gün sonra 2/2/942 tarihine rastlıyan Salı günü ayni saatte ihalesi yapılacaktır. Borçlulara son olarak on beş günlük bir ihbarname tebliğ olunur. Bu müddet zarfında dahi borç ödenmezse kat'i ihale yapılmak üzere dosya icra hâkimliğine tevdi olunur. İhaleyi yapıp yapmamakta Banka serbest olup ihale yapılmadığı takdirde müşteri hiç bir hak iddia edemez. Sadece yatırmış olduğu depozitoyu geri alır.

Satıstan mütevellit masraflar ve dellâliye ve vergi vesair harçlar müşteriye ait olup satış bedeli doğrudan doğruya müstakrizin borcuna mahsup olunur.

Satılmakta olan bu gayri menkuller üzerinde diğer bir hak ve alacak iddia edenlerin haklarına ait vesikalariyle birlikte yirmi gün zarfında Bankamıza müracaat etmeleri aksi takdirde hakları tapu sicilliyle sabit olmadıkça satış bedelinin paylaşmasından hariç bırakılır.

Taliplerin yüzde yedi buçuk pey akcesiyle birlikte mezkûr günlerde T. C. Ziraat Bankası Kemalpaşa ajansında hazır bulunmaları ve daha fazla malûmat almak istiyenlerin satış gününe kadar Bankamızda açık bulunan şartnameleri görmeleri ilân olunur.

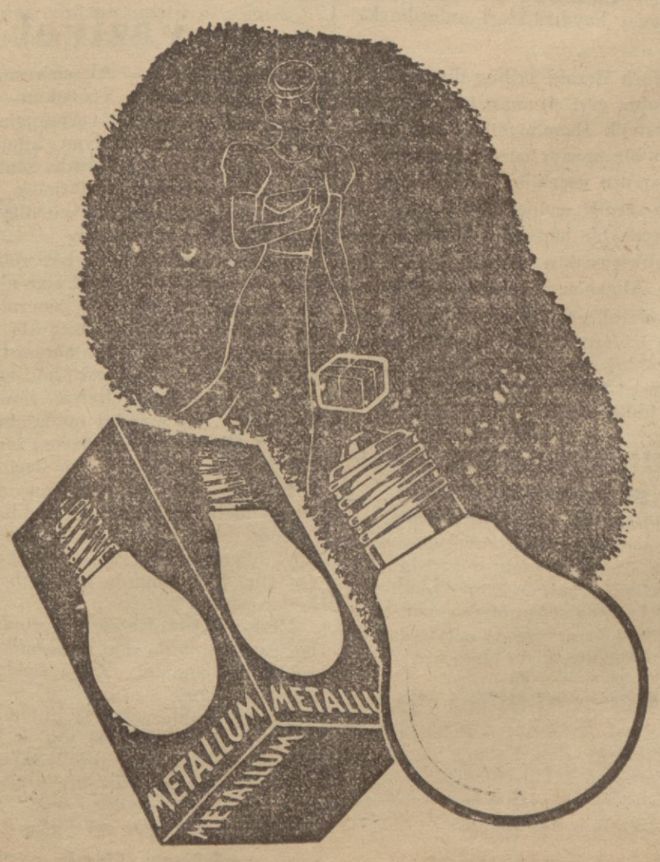

Bol Işık
Ucuz Işık
TEMIN EDER

DEPOSU :
M. TEVFİK BAYKENT

PEŞTEMALCILAR 73
Telefon 3332

METALLUM

Beyaz sarayda hummalı bir faaliyet var

Müzakerelerin tekrar başladığı bildiriliyor

Kurussu, gazetecilere beyanatta bulundu

Vaşington, 2 (A.A) — Japon murahhasları B. Hul ile görüşmelere tekrar başlamışlardır.

Vaşington, 2 (A.A) — B. Ruzvelt buraya avdet eder etmez. B. Kordel Hülle görüşmüştür. Deniz ve hava kuvvetleri baş kumandanları ve kurmay reisleriyle görüşmesi de muhtemeldir.

Amerikan notasına Japon cevabı beklenmektedir.

Vaşington, 2 (A.A) — Reisicümhur Ruzvelt dün hariciye nazırı B. Hul ve amiral Stark ile uzun müddet görüşmüştür. Toplantı öğleye doğru başlamıştır.

BİRMANYA YOLU ETRAFINDA

Tokyo, 2 (A.A) — Domei ajansının bir tahlilinde Vaşingtondan gelen ve Amerikanın Birmanya yolile Çungkinge yapılan harp malzemesi nakliyatını tayyarelerle korumak niyetinde olduğunu bildiren haberler siyasî ve askerî bakımdan çok vahim bir iş olarak telâkki edilmektedir. Birleşik Amerikanın bu tedbiri A. B. C. D. devletleriyle anlaşarak aldığı düşünülebilir ve bunun içindir ki Japonyanın bu tedbiri A. B. C. D. devletleri tarafından yapılmış silâhlı bir kışkırtma olarak telâkki etmesi icap eder.

Londra, 2 (A.A) — Taymisin muhabiri Amerikan - Japon görüşmelerinin neticesi ne olursa olsun Çinlilerin, Çin topraklarında tek japon neferi kalmayıncaya kadar harbe devam etmek azminde olduklarını yazıyor. Maresal Çankay Şek ve hükümet azası Mançukoyu geri verilmedikce barışın imkânsız olduğunu her zaman söylemişlerdir. Çinlilere göre Birmanya yoluna hücum birleşik Amerikada reaksiyon yaratmak maksadiyle yapılacaktır.

Singapur, 2 (A.A) — Duf Kuper Avusturalya ile Yeni Zelandaya yaptığı seyahatten dönüşünde bu memleketlerin Japonya ile bir harbin önüne geçilmesini istediğini söylemiştir. Bu memleketler zaman kazanmak için dostlarını ve prensiplerini feda etmiyeceklerdir. Cesaretleri ve harp gayretlerine iştirakleri bilhassa kayde değer.

Singapur, 2 (A.A) — Salâhiyetli Singapur mahfillerine gelen malûmat Japonyanın Borneo yakınında mandası altında bulunan adalarda harp gemileri topladığı hakkındaki haberleri teyit etmemektedir.

Nevyork, 2 (A.A) — Bahriye nazırı albay Knoks Amerika mecmuasında neşrettiği bir makalede Amerikan donanmasının her iki Okeanda bütün ihtimallere karşı koyacak vaziyette olduğunu söyledikten sonra diyor ki:

Donanmamız stratejik hareketlerini süratle yapmasına imkân veren Panama kanalı sayesinde heriki okyanusta beliren tehlikelere karşı koymağa hazır bulunmaktadır. Atlantikte ateş etmeğe başladık. Pasifikte müteyakkız bulunuyoruz. Donanmamızda 17 saf harp zırhlısı vardır. 15 zırhlı inşa halindedir. 7 tayyare gemimiz. 37 kruvazör. 172 destroyer, 113 denizaltımız vardır. 11 tayyare gemisiyle, 54 kruvazör, 192 destroyer, 73 denizaltı inşa halindedir.

Donanmamızın 5800 tayyaresi pek yakında 15 bini bulacaktır. Filomuz çok atış talimleri yapmıştır. Unutmamalı ki İtalyan filosunun en zayıf tarafı talim yapmak için kâfi derecede baruta malik olmamasıdır.

İNGİLİZLERE GÖRE

Londra, 2 (A.A) — Başlıca gazeteler uzak şarktaki vaziyeti incelemektedirler.

Devlî Teleraf diyor ki:

«Japonya bazı siyasî değişmeler yapmadan Amerika ile anlaşamaz. Harp olup olmıyacağı henüz malûm değilse de japonyanın hareketi bize her an için hazır bulunmağı emrediyor.

Japonya Hollanda Hindistanına tecavüz edeceği yerde belki Siyamı tercih edecektir.»

Gazete bu hususta japonyaya iyi düşünmesini tavsiye ettikten sonra: Japonya Almanyanın Polonyaya yaptığı gibi Siyamı güler yüzle boğmak arzusundadır.» Diyor.

Devlî Mevl ise Japonyanın bugünkü hareketi Fransa vıkılırken İtalyanın hareketine benziyor. «Su farkla ki Ruseya henüz yıkılmadığı için japonya tereddüt göstermektedir.» diyor.

Taymis gazetesi japonyanın komşularıyle yapmak istediği iş birliğini kamçıma davayarak hareket düsturu olarak kabul etmekte ve japonyada matbuat hürriyetinin yokluğunu ileriye sürmektedir.

Tokyo, 2 (A.A) — Yumuri Simbona göre Siyamdaki japonlardan bir coğu adı bildirilmiyen bir vapurla bugün hareket etmişlerdir.

Dün geceki yangın

— Baştarafı 1 inci sahifede —

fırın, bir berber ve bir saatcı dükkânı tamamen yanmıştır. Bazı dükkânlar da kısmen zarar görmüşlerdir.

Evliya zade otelinde yanan kimse bulunup bulunmadığı henüz bilinmemektedir.

Zarar büyüktür. Dün gece vali, müddeiumumî ve emniyet müdürü hâdise yerine gelerek tetkikat yapmış ve ilk tahkikata başlamışlardır.

Amerika, Vişi - Almanya görüşmeleri ile çok alâkadar

Vaşington, 2 (A.A) — Peten - Göring mülâkatının neticeleri Vaşingtonda büyük alâka ile bekleniyor. İyi haber alan mahfillerde, Avrupada Hitlerin durumile Japon hareketleri arasında sıkı bir bağ bulunduğu zannedilmektedir.. Müşahitlerin fikrine göre eğer Almanya Fransız donanmasını ve şimal Afrikasındaki Fransız üslerini elde ederse bu suretle Libya ve Rusyadaki muvaffakıyetsizliklerine karsı müvazeneyi yeniden kuracaktır. Aksi takdirde Japonyanın hareket tarzı sertleşecek ve Uzak doğuda âni bir hareket bahis mevzuu olacaktır.

Rusyada son hamleler

Moskova sıkışıyor. Rostoftta Alman kayıpları büyük

Kuibişef, 2 (A.A) — Almanlar hafta sonunda Moskova etrafındaki yarım çemberi bir az daha sıklaştırmışlardır Düşman Moskovaya karşı harekâtta 40 tümen ve 8 bin tank kullanmaktadır. Buna rağmen ilerleyişi yavaşlamıştır. Adım adım ilerliyor. Askerlerimiz düşmana aldığı her karış toprağı pahalıya mal etmektedirler. Moskova müdafilerinin kahramanca müdafaasından istifade eden kuvvetlerimiz dört cephe üzerinde karşı hücumlar yapmaktadırlar.

Filhakika Almanlar Rostofun batısından cenuba doğru cenahtan yapılan bir karşı hücuma uğramış ve ağır hezimete uğratılmışlardır. Rus kuvvetleri Rostof üzerine taarruzlarında General Kleist kumandasındaki iki tank, bir motosiklet ve bir S. tümenini münhezim etmişlerdir. Bu kuvvetler Taganruğ istikametinde karma karışık kaçmışlardır.

Almanların Rostof üzerinden ileri hareketleri muvaffak olsaydı düşman belki Kuban üzerine yürüyecek veya cenupta Kafkasyaya tevcih edecekti. Belki Kafkasyanın Rusyanın diğer geri kesimiyle her türlü muvasalâsını keserek doğuda Stalingrad ve Volga üzerine tevcih edecekti, Rostof zaferinin ehemmiyeti Rus seferinin filen bittiğine geçen hafta dünyayı inandırmağa çalışan Fon Ribbentrobun sözlerinden sonra bir kat daha parlak bir şekilde kendini göstermektedir.

ROSTOFTA ALININ GANİMETLER

Moskova, 2 (A.A) — Rostofu düşmandan geri alan kuvvetlerimiz 118 tank, 210 top, 306 mitralyöz, 118 mayn makinesi, 4050 tüfenk, 871 otomobil iğtnam etmişlerdir. Diğer bir çok silâh, malzeme de ele geçirilmiştir. Bunlar ilk rakamlardır ve tamam değildir. Muharebe devam ederken ganimetleri saymak mümkün olacaktır. Rostof harekâtında tayyarelerimiz ve karşı koyma bataryalarımız 102 düşman tayyaresi düşürmüşlerdir.

ROSTOF MUVAFFAKIYETİ VE AMERİKALILAR

Nevyork, 2 (A.A) — Nevyork Herald gazetesi yazıyor:

Rusların Rostof zaferi Almanların bu şehri zaptettikleri zaman hâdiseyi çok büyük bir zafer olarak ilân etmeleriyle ölçülebilir. Rostof, Almanların ele geçirdikten sonra bırakmak mecburiyetinde kaldıkları ilk büyük şehirdir. Bu cepheden Almanların Moskova cephesine kuvvet kaydırdıkları anlaşılmaktadır.

Nevyork Herald Tribün diyor ki:

Rostofun geri alınması bizzat bu şehrin stratejik ehemmiyetini çok geride bırakan bir manayı haizdir. Rusların yalnız taarruza geçebilmiş olmalariyle bu zaferin verdiği sevinci başlı başına haklı gösterecek bir hâdisedir. Berlinden ansızın yükselen kin seslerini duymak kabildir. Almanların çekilişlerine başlıca sebep olarak gönüllüleri göstermemeleri şayanı hayrettir. Hitler yenilmez bir ordusu olduğunu söylüyor, yenildiği zaman hemen düşmanlarının hile yaptıklarını iddia ediyor.

İngilterenin cenup batısı bombalandı..

Londra, 2 (A.A) — Hava tebliği :

Dün gece yarısından evvel düşman İngiltere üzerinde ufak mikyasta hava faaliyetinde bulunmuştur. İngilterenin cenup batısına atılan bir kac bomba, evlerde bazı hasara ve az mikdarda kimsenin ölümüne sebep olmuştur.

General Sikorski..

Kuibişef, 2 (A.A) — Polonya başvekili Sikorski, dün Kalenin ve Viçinski taraflarından kabul edilmiştir.

Gondarda esir edilen İtalyanlar

Nairobi, 2 (A.A) — Geçen hafta Gondarı zapteden kuvvetlerimiz, 11000 İtalyan ve 12000 müstemleke askeri esir almışlardır.

B. Molotofun oğlu var mı, yok mu?

Almanlar, Rus askerlerine kuzu gibi muamele ediyorlarmış

Moskova, 2 (A.A.) — Tas ajansı bildiriyor:

Molotofun Sovyetlerle münasebeti bulunan devletler siyasî mümessillerine Almanların işgal altındaki yerlerde bulunan Sovyet askerlerine işkence ve zulüm yaptıkları hakkında verdiği nota çok fena bir tesir yapmış olsa gerektir ki Almanlar, Molotofun oğlu diye bütün dünyaya takdir ettikleri bir sahsa radyoda söz söyletmek şerefi hissetmişlerdir.

Molotofun mechul oğlu, radyoda Almanların Rus askerlerine kuzu gibi muamele ettiklerini söylemiştir. Fakat daha sonra radyoda bir de nutuk söyliyen bu çapkın, bir çok gramer hataları yapmış ve Gestapo tarafından satın alınmış bir azeri olduğunu meydana vurmuştur.

Sunu haber verelim ki, Molotofun hiç bir zaman oğlu olmamıştır. Bu gibi beceriksiz manevralara müracaatlere Almanların işlerinin ne kadar bozuk gittiğine bir delildir.

Almanlara göre denizlerde son bir ay içinde ki zaviat

Berlin, 2 (A.A) — Alman resmî tebliği : Alman deniz ve hava kuvvetleri geçen ay zarfında düşmanın topyekûn bir tayyare gemisini, bir kruvazörü, üç destroyerini, 4 süratli hücumbotu ve bir avizo ile bir karakol gemisini batırmıştır. Bundan başka düşmanın iki dritnotu, iki destroyeri, yedi hücumbotu ve üç başka deniz birliği ciddî hasara uğratılmıştır.

Alman deniz ve hava kuvvetleri tarafından son teşrin ayı içinde 237870 tonilâto hacminde 44 düşman ticaret gemisi batırılmıştır. Bundan başka 39 gemi de hasara uğratılmıştır.

BİR AMERİKAN VAPURU TORPİLLENDİ

Nevyork, 2 (A.A) — Resmî olmıyan haberlere göre Panama bandıralı Macbetsi Amerikan vapuru şimal Atlantikte torpillenmiştir.

Almanya - Fransa taarruzî bir ittifak mı yapıyorlar?

Vaşington, 2 (A.A) — Amerikan gazeteleri, Peten - Göring mülâkatı münasebetiyle uzun boylu nesriyat yapmaktadırlar. Bu neşriyat şöyle hülâsa edilebilir :

Visi ile Hitler arasında taarruzî bir ittifak bir ihanet olacaktır. Böyle bir ihaneti hiç bir sey unutturamıyacak, affettiremiyecektir. Bu yalnız Fransanın kendi dâvasına ihaneti olmıyacak, bizzat Fransaya ihanet olacaktır. Zira bu millet Hitler Almanyası yıkılırken bu ihanetin cezasını çekecektir.

Son Alman ve Italyan resmî tebliğlerine göre vaziyet

Berlin, 2 (A.A) — Alman resmî tebliği : Şimal Afrikada Tobrukun cenup doğusundaki karşılıklı çarpışmalar son günlerde Alman - İtalyan kıtalarının muvaffakıyetleriyle bitmiştir. Muhasara altındaki kuvvetleri kurtarmağa teşebbüs eden düşman geri püskürtülmüş ve ciddî kayıplara uğramıştır.

Libyada çarpışmaların başladığı tarihten beri 9000 den fazla esir alınmıştır. Bunların arasında üç general vardır. Bir çok toplardan başka 814 İngiliz tankı tahrip edilmiş veya alınmıştır. 107 İngiliz tayyaresi de düsürülmüştür.

Roma, 2 (A.A) — İtalyan resmî tebliği : Marmarik meydan muharebesi bazı noktalarda şiddetle devam etmektedir. Tobruk cephesinde en ileri teşkillerin faaliyeti ve iki taraftan şiddetli topçu düellosu olmaktadır. Sollum cephesinde müdafaamız düsmanın arka arkaya hücumlarına siddetle mukavemet etmiştir. Sidi Ömerde karşılıklı hareketler vardır.

Merkezde Sidi Rezak bölgesinde yapılan carpısmalarda dün aralarında general Mill Reginaldi olduğu halde, 1500 esir alınmıştır.

Tobruk açıklarında bir İtalyan torpil tayyareleri teskili 5000 tonluk bir İngiliz kruvazörüne üç torpil isabet ettirmiş ve kruvazör batmıştır.

Finlandiya aldığı toprakları ilhak etti.

Stokholm, 2 (A.A) — Fin parlamentosu Ruslardan tekrar alınan toprakların Finlandiyaya ilhakına ait kanunu tasvip etmiştir.

Telgraf, Telefon ve Ajans Haberleri

Daf Kuper beyanatta bulundu

Uzak Şarkta cıkacak harp

Avustralya ve Yeni Zelandanın cesaret ve harp gayretleri kayda değer

Singapur, 2 (A.A) — Daf Kuper, Avusturalya ile Yeni Zelandaya yaptığı seyahatten dönüsünde bu memleketlerin Japonya ile bir harbin önüne geçilmesini istediğini söylemiştir.. Bu memleketler zaman kazanmak için dostlarını ve prensiplerini feda etmiyeceklerdir. Cesaretleri ve harp gayretlerine iştirakleri bilhassa kayde değer.

Singapur, 2 (A.A) — Borneo ile Japon mandası altındaki yerlerde mühim japon harp gemilerinin toplandığı hakkındaki haberler, buradaki resmî mahfillerde teyit edilmemiştir.

Singapur, 2 (A.A) — İçlerinde saffı harp gemileri de bulunan büyük bir İngiliz donanma kuvveti, Singapura gelmiştir. Uzak şark donanması yeni kumandanı da amiral gemisiyle gelmiştir.

HOLLANDA HİNDİSTANINDA

Londra, 2 (A.A) — Londradaki Hollanda mahfillerinde beyan olunduğuna göre doğu Hollanda Hindistanında hava kuvvetleri, paraşütçüler, pike tayyareleri, deniz tayyareleri ve asker nakleden tayyareler geniş ölcüde kuvvetlendirilmiştir. Takım adalara İngilizlerden pek cok bombardıman ve av tayyareleri getirilmiştir. 1000 den fazla tayyare meydanı yapılmıştır. Tam mevcutlu kadrolar doludur.

Bütün bunlar, Hollanda Hindistanında yapılan askerî hazırlıklar hakkında bir fikir verebilir.

HONGKONGTA

Hong Kong, 2 (A.A) — Resmî tebliğ: Hükümet, bir harp vukuunda silâh altına alınmıyacak olanlara ve müstemlekeyi terki lâzım gelenlerin her türlü lüzumlu tedbirleri almalarını tavsiye etmiştir.

Amerikan donanması iki Okyanusta da hazır vaziyette

Vaşington, 2 (A.A) — Bahriye Nazırı Albay Knoks Amerikan donanmasının faaliyeti hakkında demiştir ki:

— Amerikan donanması geniş ölçüde takviye edilmiştir. Bu donanmanın istifade edeceği yeni üslerin kurulması sayesinde donanmanın harekât sahası çok genişlemiştir. Amerikan filosu her iki Okyanusta her tehdide karşı koyacak durumdadır.

Taymis diyor ki

Kış devresinde Afrika temizlenecektir

Londra, 2 (A.A) — Sundey Taymis gazetesi yazıyor: Yeni Zelanda kuvvetlerinin irtibat hareketi Libya muharebesinde muvaffakıyet temin edecektir. Görülüyor ki bu kuvvetlerin şimale ilerleyişi ustaca olmuştur. Romeli tuzağa düşürmek kaçan Bismark zırhlısını batırmak kadar güç olmuştur. Diğer taraftan Gondarın düşmesi doğu Afrikada son düşman unsurlarının da ortadan kalkması neticesini verdiğinden bunun esas sefer üzerinde ehemmiyeti vardır. İlk defa olarak Britanya ordusunun arkında artık düşman yoktur. Bu suretle ilkbaharda beklenen geniş askerî harekât karşısında İngilizlerin stratejik durumu kuvvetleniyor.

Kış devresinde işimiz Afrikayı temizlemek olacaktır. Böylece Türkiye ve Sovyetler birliğine Akdeniz yolile daha geçirli bir yardımda bulunmamız kolaylaşmış olacaktır.

Yugoslav Kralı

Yugoslavya vatanperverlerine cesaret tavsiye etti..

Londra, 2 (A.A) — Yugoslavya kralı Piyer ve kral naibi Prens Pol, dün radyoda Nazi zulmüne karsı mücadele eden Yugoslavlara cesaret verici sözler söylemislerdir. Kral Piyer, Yugoslavyadaki mücadelecilerin reisi albay Draga Mihailovicin memleketi kuranlar ayarında bir serefe malik bulunduğunu söylemiştir.

Millî Müdafaa, Ticaret, Ziraat ve Münakalât vekilleri izahat verdiler

Ankara, 2 (A.A) — C. H. P. meclis grubu umumî heyeti bugün 2/12/941 saat 15 te reis vekili Seyhan mebusu Hilmi Oranın reisliğinde toplandı. Celsenin açılmasını müteakip geçen toplantıya ait zabıt hulâsası okundu.

Ruznamede nakil vasıtalarında kullanılacak mayi mahrukatın daha idareli bir surette kullanılmasını temine yarar hükümetçe ne gibi tedbirler düşünüldüğü ve ittihaz edildiği hakkındaki sual takriri ile tren kazalarında zarar gören vatandaşlara ne şekilde tazminat verilegelmekte olduğunu hükümetten soran diğer bir sual takiri vadı. Takrirlerin okunmasını müteakip kürsiye gelen alâkadar millî müdafaa, ticaret, iktisat, ziraat ve münakalât vekilleri kendi vekâletlerini ilgiliyen hususlara cevap vermek suretiyle grup umumî hevetini tenvir etmişlerdir.

Ruznamede başka madde olmadığından saat 17,50 de toplantıya son verilmiştir.

Istanbulda ekmek satışı

Yeni tecrübelerveyapıldı, ekmekleri bakkallar satacak

İstanbul, 2 (Hususî muhabirimizden Telefon) — Şehrimiz belediyesi ekmek narkını yeniden tetkike karar vermişti.

Bir çuval undan 103 ekmek yerine 113 ekmek çıkarılabileceği anlaşılmış ve tecrübelere başlanmıştır.

Bu münasebetle ekmek fiatleri, on para indirilebilecektir.

Belediyenin ayrıca düşündüğü bir şekil de şudur :

Ekmek tevzii işi fırınlarda yapılmıyacak, fırınlar yalnız ekmek çıkaracaklardır. Ekmek satışını bakkallar yapacaktır.

Memlekette buğday stokları artırılacak

Ankara, 2 (Hususî muhabirimizden Telefonla) — Memlekette gelecek mahsul senesine kadar kâfi derecede buğday bulunmasına rağmen hükümet, bir ihtiyat tedbiri olarak mevcut buğday stoklarının arttırılmasına karar vermiştir.

Ayrıca da harice mühim mikdarda buğday sipariş edilmiş ve bunun mühim bir kısmı son günlerde memleketimize teslim edilmiştir.

Uzak Şark işleri

Hollanda Hindistanı kuvvetlendi

Binden çok hava meydanı yapıldı

Londra, 2 (A.A) — Hollanda mahfillerinde bildirildiğine göre doğu Hollanda Hindistanında hava kuvvetleri paraşütçü kıtaları, pike bombardıman tayyareleri deniz tayyareleri ve asker nakline mahsus tayyarelerle geniş ölçüde kuvvetlendirilmiştir. Takım adalara Amerikadan son modern bombardıman ve av tayyarelerinin gelmesi devam etmektedir.. Binden fazla gizli tayyare meydanı yapılmıştır. Hava kuvvetlerinin emrindeki tam mevcutlu hava meydanları mürettebatının geniş kadrosu askerî hazırlıkların genişliği hakkında bir fikir verecek mahiyettedir.

Birmanya yolu

Amerikan pilotları vazife alıyorlar

Manila, 2 (A.A.) — 140 dan fazla Amerikan av tayyresinin, pilotlariyle beraber Çine sevkedilen Amerikan harp malzemesini muhafazaya ayrılmış ve bunlar Birmanya yolunu muhafaza için resmen Cin ordusu emrine verilmişlerdir. Pilotlar, Amerikan ordusundan uzun mezuniyetlerle Çinde harp etmek için ayrılmış bulunuyorlar.

Italyan resmî tebliği

Roma, 2 (A.A.) — Resmî tebliğ:

Marmarik muharebesi, bazı yerlerde siddetle devam etmektedir. Tobruk cephesinde en ileri kollar, diğer yerlerde topçu faaliyeti olmuştur. Sidi Ömerde karşılıklı hareketler vukubulmuştur. Merkezde Sidi Rezakta carpışmalar olmuştur.

General Mil Rejinaldi da dahil olmak üzere dün 1500 esir alınmıştır.

Tayyarelerimiz 5000 tonilâtoluk bir düsman kruvazörünü torpille batırmışlardır.

Yunanistan ve Yugoslavyayı mücadeleye yeni tesvikler..

Londra, 2 (A.A) — Yugoslavya kralı Piyer ve Yunanistan veliahdı prens Pol dün radyoda Nazi zülmune karşı mukavemet gösteren milletlerine birer hitabe ile cesaret vermislerdir. Kral Piyer Yugoslav mukavemet hareketinin basında bulunan albay Araja Mihaloviçi tebrik etmiş ve demiştir ki:

— Albay Araja Mihaloviç memleketi kuranlar ayarında bir şeftir.

Geçen ay

Ingiliz gemi zayiatı ne kadar?

Berlin, 2 (A.A.) — Resmî tebliğ:

Geçen ay zarfında düşmanın 1 tayyare gemisi, 1 kruvazör, 3 destroyer, ve 2 bot ve Avizosu batırılmış, 2 dritnavt, 2 destroyer, 7 hücumbot ciddî hasara uğratılmıştır.

Son teşrin ayında 231870 tonilâtoluk 46 düşman gemisi batırılmış, 39 gemi de hasara uğratılmıştır.

Makine yedek parçaları

İstanbul, 2 (Hususî muhabirimizden Telefonla) — Şehrimize gelmiş olan üç İtalyan taciri makine yedek parçaları karsılığı olarak memleketimizden bazı mallar almak için Türk firmalariyle görüşmeler yapmaktadır.

Üç kişiyi öldüren şoför mahkûm oldu

İstanbul, 2 (Hususî muhabirimizden Telefonla) — Kaçak olarak işlettiği taksiyi Taksimden Şişliye giderken Harbiyede, Güzel sanatlar akademisi talebesinden Kemal, Fuat ve İhsan adlı üç gence çarptırarak ölümlerine sebebiyet veren şoför Hasanın muhakemesi ağır cezada bitmiştir. Hasan üç sene hapse ve 350 lira da para cezasına mahkûm olmuştur.

Hikâye ve Romanlar için mükâfat

İstanbul, 2 (Hususî muhabirimizden) Telefonla) — Parti genel sekreterliği, yeni harflerin kabulünden sonra çıkan hikâye ve romanlar için bir birincilik mükâfatı ihdas etmisti. Bu mesele ile alâkalı bir jüri heyeti de teşkil edilmiştir. Heyette şu zevat vardır :

Yahya Kemal, Halit Ziya Usaklıgil, Hüseyin Cahit Yalçın, İbrahim Alâettin, Sabri Esat ve Mesut Kemil..

Lübnan kabinesi..

Beyrut, 2 (A.A) — Yeni Lübnan kabinesi teşekkül etmiştir.

İsvicrenin gayesi..

Bern, 2 (A.A) — Federal konsey relsi İsvicrenin iasesinin temin edildiğini, gayenin İsviçrenin iktısadî bitaraflığını muhafazadan ibaret bulunduğunu söylemiştir.

TAKVİM

1360 ZİLKADE 13-KASIM 26

Evkat	S. D.		S. D
Sabah	7,07	Akşam	16,41
Öğle	12,03	Yatsı	18,19
İkindi	14,08	İmsak	5,22