NÜSHASI HER YERDE (5) KURUŞTUR

SALI
2
1 nci Kânun
1941

31 İNCİ YIL
No. 8720

Sahibi ve Başmuharriri
Haydar Rüştü ÖKTEM
Umumî Neşriyat Müdürü
Hamdi Nüzhet ÇANÇAR
İdare Yeri: 2 inci Beyler Sokak
Tlg: Anadolu - İzmir. Tlf: 2776
Anadolu Matbaasında Basılmıştır.
Abone: Senelik 14, 6 Aylık 8,
Yabancı Memleketlere 27 liradır
Günü geçmiş nüshalar 25 kuruştur

Anadolu

Her gün sabahları «İzmir» de çıkar siyasî gazetedir.

Piyasada inkişaf

İstanbul, 1 (Telefonla) — Piyasada günden güne satışlar artmaktadır. Susam 54 kuruş on beş paradan, keten tohumu 53 buçuktan satılmaktadır.

Pasifikte

Tokyonun bir kıvılcımı yeter, deniliyor

Japon Başvekili, İngiltere ve Amerikanın Asyadan çıkarılmasını istedi

Fakat Japon murahhası gene kaldı ve Ruzveltle konuşacak

Vaşington, 1 (A.A.) — Ruzveltin uzak şark vaziyetleri üzerine derhal buraya dönmesi, vaziyetin fevkalâde vahimleştiği intibamı uyandırmaktadır.

Japon başvekili general Tojo bir nutuk irادederek Amerika ve İngilterenin Asyadan çıkarılmasını istemiştir. Japon başvekili bu nutkunda Japon milletine hitap etmekle beraber dünya efkârını hazırlamıştır. İntiba şudur ki, resmen gelen telgraflar, durumu çok karanlık göstermemiş olsaydı, Ruzvelt birden bire Vaşingtona dönmiyecekti. İhtimal bu nutuk japonyanın Amerikaya vereceği cevaba bir işarettir. Cevap, henüz resmen gelmemiştir. Eğer nutuk, japonyanın cevabını da ifade ediyorsa, Pasifikte asla görülmedik bir harbin patlaması için Tokyonun bir kıvılcım çıkarması yeter. Amerika, japonya ile harbe girmek istememektedir. Fakat her ne olursa olsun, uzak şark meseleleri hakkındaki azimli siyasetine tereddüdsüz devam edecektir.

Eğer japonya ihtilâfı harbe kadar sürükliyecek olursa Amerika halkı hükûmete müzaheret edecektir.

General Tojonun nutku, fevkalâde murahhas Kurussunun müzakerelerinin boşluğunu isbat etmiş ve fazla olarak Amerikayı kızdırmıştır.

Maamafih, selim aklın, japon siyasetini değiştirmesi ümidi vardır. Şayed japonya siyasetini değiştirmezse, Amerika onu silâh kuvvetiyle zorlıyacaktır.

— Devamı 4 ncü Sahifede —

ooo

Peten - Hitler Mülâkatı mı?

Şimal Afrika müdafaası vesair hususlardaki ihtimaller

Peten hareket etti

Londra, 1 (A.A.) — Fransız hududundaki muharebelere göre, Şimalî Afrikadaki üslerin Almanyaya verildiği hakkında Amerikan kaynaklarından gelen haberler teyid edilmemiştir.

Siyasî müşahidler, Alman baskısının ilk neticesi olarak Bizertin Almanlar tarafından kullanılacağını sanıyorlar. Vişinin bir kaç güne kadar karar vermesi beklenmektedir

Vişi, 1 (A.A.) — Mareşal Peten ve Darlan, bu akşam saat 22 de yüksek bir Alman şahsiyeti ile konuşmak için işgal altındaki Fransaya hareket etmişlerdir. Bu akşam veyahud yarın avdetleri bekleniyor.

★

Radyo gazetesine göre, Mareşal

— Devamı dördüncü sahifede —

Japon imparatoru

Mühim Bir Japon filosu

Filipin adaları cenubunda görüldü

Londra, 1 (A.A.) — İngiliz radyosuna göre, Filipin adalarının cenup doğusunda japon mandası altındaki adalar bölgesinde mühim bir japon filosunun dolaştığı görülmüştür. Bu cüzütamlar torpito muhripleri, kruvazörler ve tayyare gemileridir.

ooo

Litvinof yolda

Manilla, 1 (A.A) — Bay Litvinof Singapurdan buraya gelmiş ve karşılanmıştır. Salı günü Kliper tayyaresi ile buradan hareket edecektir.

Uzak Şarkta

3 aylık bir müta reke de olamaz

Avustralyada hassasiyet, Malezya ve Singapurda örfî idare ilânı

Taymis " Japonyanın cevabı, harp haberlerine bağlıdır,, diyor

Kambera, 1 (A.A.) — Avustralya harp kabinesi, uzak şark vaziyetini endişe ile takip etmektedir. Kabine dün toplanmış, en son haberleri tetkik etmiştir.

Londra, 1 (A.A.) — Taymis gazetesi, uzak şark durumunu inceliyerek diyor ki:

«Tokyonun tehdidleri siyasî bakımdan avcıların avlarını kapana düşürmek için yaptıkları gürültülere benziyor. Fakat japon devlet adamları Amerikanın tehdidlerden korkmıyacağını bilmelidir.

Gazete şimdi vazgeçilmiş olan üç aylık mütareke için de şunları söylüyor:

İktısadî ambargo kaldırılmadıkça hiç bir mütareke japonyayı memnun edemez, japonyanın müstakbel siyaseti, kat'î olarak bilinmedikçe bu yola gidilemez. Böyle bir tedbir japonyaya muhtaç olduğu ham madde stoklarını yapmaktan başka, bir şeye yaramaz. japonyanın Amerikaya vereceği cevap Rus cephesinden ve Libyadan gelecek en son haberle-

— Devamı 4 ncü Sahifede —

Sovyet bataryaları

Sovyetlere göre

Bazı Alman alayları yok edilmiştir

Bu arada tanklar ve 600 den fazla kamyon da vardır

Sivastopolda da Almanlar bir tepeden atıldılar

Moskova, 1 (A.A.) — Alman tayyarelerinden bir çok gruplar dün Moskova üzerine akın etmişlerdir. Av tayyarelerimizle Moskova yakınlarında muharebe olmuş, tayyare ve karşı koyma bataryalarımız tarafından 22 düşman tayyaresi düşürülmüştür. Bizim kayıbımız 6 tayyaredir.

Şehir çerçivesine geçebilen düşman tayyareleri, askerî olmıyan hedeflere gelişi güzel bombalar atmışlardır. Ölü ve yaralılar vardır.

Moskova, 1 (A.A.) — Dün akşamki Sovyet tebliği:

3 sonteşrin günü bütün cephe boyunca harbe devam edilmiştir. 29 teşrinde 20 Alman tayyaresi düşürülmüştür. Bizim kayıbımız 8 tayyaredir.

29 Sonteşrinde hava kuvvetlerimiz 83 tank, 15 zırhlı otomobil, asker taşıyan 65 den fazla kamyon, 30 top, 212 araba ve ikiden faza düşman alayını yoketmişlerdir.

Cenup batısında bir kesimde bir birliğimiz 296 ncı düşman piyade tümenini ezmiş, yalnız iki günde 4000 den fazla Alman öldürülmüş-

— Devamı 4 ncü Sahifede —

Taganrog

Ruslar burasını da istirdat ettiler

Rostof muvaffakıyeti büyük görülüyor

Alman kumandanı da Mariyopola kaçmış

Londra, 1 (A.A.) — Mancester Gardiyen gazetesi, Rostofun tekrar Ruslar tarafından işgali hakkında diyor ki:

«Bu stratejik neticeler veren ilk Rus muvaffakıyetidir. Bundan bir kaç hafta evvel Smolensk civarında kazandıkları muvaffakıyetler Moskovaya karşı yeni Alman taarruzuna hiç bir suretle engel olmamıştı. Bu muvaffakıyetler tabiye sayesinde kalmıştır.

Rostof muvaffakıyeti çok daha ehemmiyetli ve cesaret verici bir şeydir.

Niyuz Kronikl de şöyle yazıyor:

Rusların Rostofta kazandıkları zafer, Almanların ilk ehemmiyetli muvaffakıyetsizliği ve ciddî mağlûbiyetidir.

Londra, 1 (A.A.) — İngiliz gazetelerinin Stokholm muhabirleri, Rostoftan sonra Taganrogunda Almanlardan geri alındığını bildirmektedirler. Fakat Ruslar henüz bu haberi vermemişlerdir.

Londra, 1 (A.A.) — Moskova radyosu dün akşam Almanların Taganrogundan Azak denizi kenarında Mariyopole çekildiklerini haber vermiştir. Mariyopol, Rostofun 160 kilometre batısındadır. Alman orduları baş kumandanı general Fon Klaynksun da Mariyopole kaçtığı söylenmektedir.

Sovyet ileri motörlü kuvvetleri ile pike bombardıman tayyareleri düşmanla temas halindedirler.

Almanlara göre

Rostofta Sovyetler zayiatı ağırdır

Zırhlı ve piyadeler Moskovaya yaklaştılar

Nevadaki Sovyet taarruzu da püskürtüldü

Berlin, 1 (A.A.) — Rostof bölgesinde düşman insan ve malzemece büyük fedakârlıklara hiç bakmıyarak karşı hücumlarına devam etmektedir. Düşmana yeniden ciddî ve kanlı kayıplar verdirilmiştir.

Zırhlı ve piyade kuvvetlerimiz Sovyet merkez şehrine daha ziyade yaklaşmıştır.

Leningrad kesiminde düşman neticesiz çıkış hareketleri yapmış ve püskürtülmüştür.

Buz tutmuş Neva nehri üzerinde kuvvetli teşekküllerimize karşı yapılan hücumda düşman kanlı zayiat ve fazla esir vermiştir. 6 sı en ağır tipte olmak üzere 30 tank tahrip edilmiştir.

Hava teşekküllerimiz merkez ve şimal cephesinde düşmanın iaşe kollarını, Rostofun doğusunda malzeme depolarını, Moskova ve Leningrad hava meydanlarını bombardıman etmiştir.

Bu haber, oloylara uygun değildir. İngilizler bir kaç hafta evvel Norveç sahillerinde küçük bir Alman nakliye gemisi batırmışlardır.

22 Hazirandanberi Almanların bütün kayıpları yekûnu, bu iki İngiliz denizaltısı tarafından batırıldığı söylenen bir günlük miktardan daha azdır. Buna mukabil, İngilizler dört küçük Norveç balıkçı gemisi batırmışlardır.

✦ Askerî Vaziyet ✦

Rostofta Almanların kayıpları anlaşılıyor

Libyada vaziyet İngilizler lehinedir. Bingazi sahillerine de çıkmışlarsa, Tobruktaki kuvvetlerin vaziyeti daha ümitsizleşir

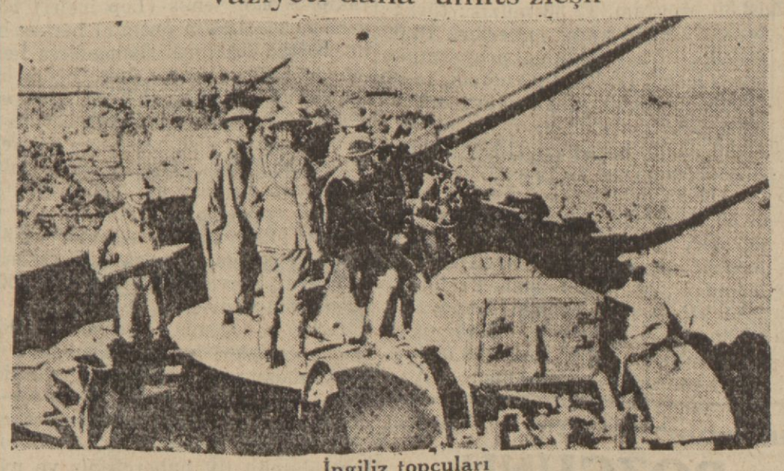

İngiliz topçuları

Radyo gazetesinden:

Moskova istikametinde bazı noktalarda Almanlar duraklamıya mecbur kalmışlardır. Fakat en yakın, en tehlikeli istikametlerde, çok ağır olmakla beraber, ilerleyiş devamdadır. Tula mıntakasındaki muharebelerden bir haber yoksa da Almanların burada bazı muvaffakıyetler kaydettikleri sanılmaktadır.

Rostof bölgesinde ise Sovyet taarruzu devamdadır. Burada İnisiyatifin Sovyetlerde olduğu kabul edilebilir.

Londra haberlerine göre, Almanların Tagatroga kadar ve oradan Maribolole doğru çekilişleri devam etmektedir. Bu sahada şimdiye kadar 4 tümen imha edilmiş, ayrıca 4 tümen de ağır kayıplara uğratılmış, külliyetli miktarda Alman harp malzemesi ele geçirilmiştir.

Bu Londra haberinin ne dereceye kadar doğru olduğunu bilmiyoruz. Yalnız Rostof tahliye edildiğine göre, Almanların bazı kayıplarını büyük bir ihtimal içinde görmekteyiz.

Libyaya gelince vaziyet, oldukça aydınlanmıştır. Umumî harekâta göre, vaziyet Britanyalılar lehinedir. İngilizler, Sidi Rezak - El'adem bölgesi arasında sıkıştırılan zırhlı kuvvetlerini imha etmek için büyük gayretler sarfetmektedirler.

Görünüşe göre, muvaffak da olacak-

— Devamı 4 üncü sahifede —

Günün Meselesi

Durdukları yerde fiatleri yükselen kumaşlar

Bunlar ne vakit idhal edilmişlerdir, Zam nasıl oluyor, bunu her halde soruşturmalıdır

Piyasada nazarı dikkati celbeden bir hâdise ile karşı karşıyayız. Bu hâdisenin bir ihtikâr mahiyetinde olup olmadığını da bilmiyoruz. Ancak, arzettiği şartlar o kadar garip ve gayritabiidir ki, ona ilişmemek elden gelmiyor..

Piyasada, bazı kumaşlar var. Bunların metresi vaktiyle 8 - 9 liraya satılırdı. Harp başladığı zaman, bazı hesabî vatandaşlardan, bu kumaşlar üzerine kendi ihtiyaçlarını düşünenler de oldu.

— Devamı 4 ncü Sahifede —

Bir Alman gemisi batırıldı

Londra, 1 (A.A.) — Resmen bildirildiğine göre cenubî Atlantikte silâhlı bir Alman ticaret gemisi batırılmıştır.

Londra, 1 (A.A.) — İngiliz amirallığının tebliği:

Geçen ayın 22 sinde Dövanşi harp gemimizin bir tayyaresi, cenubî At-

— Devamı 4 ncü sahifede —

TÜTÜNÜMÜZ

Bu yıl da çok kıymet bulacak

Radyo gazetesinden:

Sofyada İtalyaya tütün ihracı için iki devlet arasında müzakereler cereyan etmektedir. Konuşmalar şimdi miktar ve teslim şartları üzerinde vukubulmaktadır.

İtalya ve Almanya ile işgal sahası tütün istemektedir. Denizden tütün gelmemektedir. Balkanların vaziyeti de ihtiyacı karşılamıya müsaid değildir. Stoklar ise tükenmiştir. Bu sebebledir ki, bir keyif maddesi olduğu halde, Türkiye tütünü de kıymet kazanacaktır. Çünkü hiç bir memleket tütünleri, bugünkü Avrupa ihtiyacına kâfi gelmiyecektir.

İŞARETLER

Otobüslerde

Bazı vatandaşlar, otobüslerin fazla yolcu almalarından şikâyet ederek;

— Hususî teşekküllere tatbik edilen ahkâm, belediye otobüsleri için neden cari değil!

Diyorlar. Biz, bu fikirde değiliz. Çünkü;

1 — Kış vakti, halk durak mahallin de uzun uzadıya bekliyemez, sıhhatinden ve işinden kaybedemez.

2 — Daha fazla otobüs tahrikine de imkân yoktur, çünkü nihayet mazot bulmak ta mümkün değildir.

Unutmıyalım ki, zaman, bizi bazen fedakârlıklara sevkeder ve bizden rahatımızı değil, ihtiyacımızı düşünmekliğimizi ister.

★★

BATI ÇÖLÜNDE

Batı çölünde harekâtı idare eden general Kâningam

İngilizlere göre

Batı çölünde 3 cephede harp var

Almanlar girdikleri mevzilerden çıkarıldılar

Bingazi sahillerine varış, mühim görülüyor

Kahire, 1 (A.A.) — Resmî tebliğ:

Libya muharebesi, şimdi biribirinden ayrı üç cephe üzerinde cereyan etmektedir. Birincisi Tobrukun cenup doğusunda bulunan asıl cephe, ki, orada doğudan ilerlemiş olan kuvvetlerimiz Tobruk kalesinden bir çıkış hareketi yapmıya muvaffak olan kuvvetlerle birleşmiştir. İkincisi, Halfayadan Sidi Ömerin şarkına kadar devam eden hudud cephesi, üçüncüsü Jaloyuda içine alan cenup batı bölgesidir. Asıl

— Devamı 4 ncü Sahifede —

Mihvercilere göre

Tobruğun cenup doğusunda çarpışma devamda

Ingiliz karşı taarruzu püskürtüldü

Berlin, 1 (A.A.) — Savaş tayyarelerimiz İskoçyanın doğusunda gündüz bir tayyare meydanına hücum etmiş, makineli tüfek ve bomba ile ateş açmışlardır. Hangar ve kışlalara ateş verilmiş, yerdeki tayyarelere isabetler olmuştur. Gece savaş tayyarelerimiz, cenup batısında İngiliz liman tesislerini bombalamışlardır.

Tobrukun cenup doğusunda çarpışmalar devam etmektedir. Cenuptan yapılan karşı İngiliz taarruzu, muvaffakıyetle püskürtülmüştür.

Havalarda

Almanyaya büyük bir akın

Alman sularına mayinler de döküldü

Londra, 1 (A.A.) — Salâhiyetli kaynaklardan bildirildiğine göre, İngiliz bomba tayyareleri, dün gece Almanyanın şimal batısındaki hedeflere

— Devamı 4 üncü sahifede —

Hâdiseler karşısında

Harpte sivil halkın emniyeti meselesi

Görülen büyük felâketler, vatandaş ve hükûmetlerin bu mevzuda el-ele vermemelerinden doğmuştur

YAZAN: Ş. H. Ergökmen

Bu büyük harbin başladığı güne kadar her memlekette ordunun muharebe takatını artırmak ve bu takatı mümkün olduğu kadar yüksek bir derecede bulundurmak hükûmetlerin en başta gelen işi sayılmıştır. Orduların modern bir harbin icaplarını karşılıyacak bir tertipte hazırlanmış olup olmadıklarının tedkiki bir yana bırakılırsa, genel olarak şu söylenebilir ki iyi bir ordu meydana getirmek için bütün milletlerin - Bilhassa İtalya - Etyopiya harbinden sonra - göze aldırdıkları fedakârlıklar gerçek çok yıllar devam ettirtilemiyecek kadar mühim olmuştur. Büdçelerin, hemen hemen daima, yarısı Millî müdafaa işlerine harcanmış ve bugün dünyayı kasıp kavurmakta olan harbin hakikaten yepyeni bir biçimde ve müdhiş olacağına olan kanaat bu suretle açıkca ifade edilmiştir.

Biz burada bir çok memleketin silâhlanma mevzuunda tuttuğu yanlış yoldan ve bu alanda yapılmış sayısız gaflardan bahsetmek isteğinde değiliz. Her biri bir çok zamanlar, yüksek mahkemeleri mesgul edecek kadar mesuliyet dolu olan bu meseleleri kısaca canlandırmak bile uzun ve yorucu bir iş sayılmıya değerlidir ve bugünlük bir yana bırakılmak lâzımgelmektedir.

Daha bugünden, bir tek memlekette, mes'uller aleyhinde hazırlanmış kırk bin sahifelik ithamnamelerden bahsedilmekte olması bu mütaleamızı teyid eder mahiyetiyle hatırlanmıya lâyıktır. Ve unutmamalı ki bir çok Başvekilleri, Genel kurmay başkanlarını, Harbiye ve Hava nazırlarını itham eden bu kırk bin sahife, başlarını ipten ve giyotinden kurtarmak istiyenlerin dört yüz kırk bin sahifelik müdafaalarıyle karşılaşacak, harbe girsin, girmesin her memlekette sıra sıra bir sürü mahkeme mes'uliyet aramak peşinde uzun müddet yorulmadan ömür tüketecektir.

Ve gene unutmamalı ki bütün bunların dışında, alâkadarlarına ayni derecelerde mes'uliyet yüklemekte olan bir başka mes'ele, henüz el atılmamış bâkir bir mevzu olarak bir kenarda duruyor ve tedkik olunmak için sıra bekliyor. Bu mevzu «Harpte sivil halkın emniyeti» mevzuudur.

Garpte Alman taarruzunun arkasından sökün eden muhacir kafilelerinin verdikleri kayıplar, şehir ve kasabaların bombardımanında heder olup giden insan canları, tedbirsizlik yüzünden mahvolan büyük endüstri değerleri bu işlerle uğraşmak vazifesini ihmal etmişlere ağır cezalar yükletmek vaziyetleriyle, gerçek bâkir, bir mes'ele olarak ayakta durmaktadır.

Kanaatim o ki şu veya bu silâhın ihmal edilmiş veya ikinci plâna bırakılmış olmasını herhangi birinin, az veya çok bir muvaffakıyet ihtimaliyle, müdafaa edebilmesi varid olduğu halde halk emniyeti için yetecek kadar tedbir almış olmıyanın kendini ipten ve satırdan kurtarması en küçük bir ihtimalle dahi mümkün ve varid sayılamaz.

Ordular kadar halkın harpte emniyeti mevzuu da işlenmek, bu sahada da ayni derecelerde ciddî tedbir ve tertipler alınmak lâzımdı. Amsterdamda. Belgradda halkın uğradığı ağır kayıpların ehemmiyetsiz olduğunu hiç kimse söyliyemez. Bu şehirlerin halkı, bütün bir Polonya - Almanya harbi boyunca Alman veya Leh ordularının verdiği zayiattan daha çoğuna katlanmıya mecbur kalmışlarsa, bu, vatandaş fedakârlığından daha fazla, bu memleketlerde, «Halkın harpte emniyeti» işiyle ilgili olanları töhmet ve mes'uliyet altına sokan korkunç birer hâdise olarak mütalea edilmek doğrudur.

Alman ileri hareketi başladıktan sonra, Belçika ve şimal Fransası yollarını doldurmuş olan milyonlarca sivil halk arasında, düşman tayyarelerinin ateşi kadar bizzat Fransız tankları ve harp vasıtaları tarafından çiğnenerek tepelemiş insaların hesabından da, gafil bir halkın değil, alâkalı makamların mes'ul tutulacağını düşünmek ve kabul etmek lâzımdır.

Hülâsa, ortada, bilhassa henüz harp dışında bulunan memleketler için dikkat ve gayretle ele alınacak mühim bir mesele vardır. Ve bu mesele, tedbir almakta vakti olan vatandaş kadar hükûmetleri de ciddî surette meşgul etmek değerindedir.

Vatandaş, evinde ve işinin başında, havaya karşı korunma çarelerini hazırlamak, hükûmetler bu işlerle ilgili, tesislerin vazife ve mes'uliyetleri üzerinde lâyık olduğu gibi durmak mecburiyetindedir.

Havaya karşı korunma tedbirlerini ihmal eden vatandaşın yapmakta olduğu büyük ve korkunç yanlışı mutlak surette anlatmak ve ihmalinde ısrar edenleri usulü dairesinde ve mutlaka yola getirmek vazifesi hiç bir zaman küçük ve kıymetsiz görülemez.

Bizim memleketimize gelince: Hükûmetinin inancı tam olan vatandaşa, «Halkın harpte emniyeti» sahasında istediklerimizi yaptırmak vaziyetimizle biz, ötekilerden pek çok farklı bulunmaktayız. Ve bizde bu meselenin halli, yalnız alâkalı teşkillerin yapacakları el birliğine ve tehlikeyi sezişte gösterecekleri anlayış derecesine bağlı bulunmaktadır.

Kanaatimce, harpten uzakta kalmak fikri çok mükemmeldir; fakat harbin dışında kalmakta devam etmek en çetin bir harbi göze aldırabilmekle mümkündür. Bu da mükemmel bir ordu kadar vatandaşın ve hükûmetlerin havaya karşı korunma vazifesini başarmasiyle ancak kabildir.

Şakir Hazim ERGÖKMEN

ZABITADA

KAMA TAŞIYORMUŞ:

Anafartalar caddesinde Hasan oğlu sabıkalı Çolak İsmailde bir kama bulunmuştur.

İÇKİDEN SONRA:

Kahramanlar mahallesinde Yusuf oğlu Bayram, Hüseyin oğlu Eyip ve Abdurrahman oğlu Süleyman birlikte içki içitikleri sırada kavga ederek Bayram ve Eyip, Süleymanı dövmüşlerdir.

KÖMÜR YÜZÜNDEN KAVGA:

Tepecikte Sürmeli sokağında Hasan kızı 40 yaşında sermaye Müzeyyen ve Fehmi kızı 41 yaşında Mükerrem kömür meselesinden kömürcü Mustafayı dövdüklerinden tutulmuşlardır.

KOCASINI YARALAMIŞ:

Çorakkapıda Altınpark civarında Kâzım karısı 26 yaşında Nezahat, arası açık bulunan kocası Musa Kâzımı taşla başından yaralamıştır.

KAHVEHANEDE BİR HÂDİSE:

Çorakkapıda Anafartalar caddesinde Arif oğlu Mehmed arkadaşı Emin sarhoş olarak Ali oğlu Musa Kâzımın kahvehanesine gitmiş, kahvehane camlarını kırmış ve garson İsmaili bıçakla hafif surette göğsünden yaralamışlardır.

SARHOŞLUK:

Menemende Zafer mahallesinde kahveci Mehdi oğlu Reşad Azmak çarşıda fazla sarhoş halde dolasırken görülerek tutulmuştur.

EVE TAARRUZ:

Bergamada Kınık nahiyesinde Poyracık köyünde Abdülkadir Gülcan sarhoş olarak Hüseyin Çukurun evine taarruz etmiş ve Osman kızı 60 yaşında Meliha Fakiri hafifçe yaralamış ve Cemal kızı 20 yaşında Fatma Gülcanı tehdid etmiştir.

ZAVALLI YAVRU:

Ödemişte Lübbey köyünde Durmuş oğlu 4 yaşında Mustafa Ali, annesinin evde bulunmadığı bir sırada ocağın içine düşmüş ve kurtulamıyarak tamamen yanmış, ölmüştür.

Düşünceler

Bir yıkılacak, bir de yaşıyacak Avrupa vardır

Orhan Rahmi GÖKÇE

Toprağın kabuğunda, büyük fikir ve medeniyet cehdleri, nihayetsiz millet hareket ve ihtilâlleri, bir yığın hürriyet, demokrasi ve fikir dalgaları esen ihtiyar ve meşhur Avrupanın, bugünkü halini düşünüyorum..

Bu Avrupa, dün insanlığın harika dolu dimağı gibi mucizevî, muhteşem, ve şaşaalı ve zengindi. Ayak üzerinde duruyor ve kendisinden çok, hem de çok büyük olan bir dünyayı, kumar masasının etrafında altın kordonunu şıkırdatarak dolaşan ve masadakileri sadece kendi hesabına oynatıp bilâhare soyan müthiş bir düzenbaz banker gibi, avuçlarının içinde oynatıyordu. Şimdi o, bütün bir mazinin harabeleri ortasında kalmış, ihtiyar ve sefil bir adam gibidir. Onu yakasından tutarak sarsaklasanız ve kendisine (hatırla!.. Eski günlerini, eski saşaalı ve kudretli devreni hatırla!) Diseniz, çukura kaçmış gözlerinin boşluğu içinde hiç bir hatıranın, hiç bir tedainin parladığını göremiyeceksiniz.

Avrupa bu haliyle, yavrusunu yiyen bir mahlûka ne kadar da benziyor?

★

Avrupa, muhakkak ki karşısına geçilerek (oh, sen buna lâyiktin!) denebilecek kadar insanlık âleminin düşmanı sayılmamalıdır ve sayılamaz.. Onun avuçları içinde pıhtılaşmış kanlar ve yetim saçları ile; çalınmış ve zorla koparılmış büyük servetler vardır, fakat başka şeyler, başka güzel şeyler, büyüklükler, medeniyetler, tarihler, kültürler ve insanı insan yapan harikulâde kıymetlerin Tanrılık hakları da vardır.

Ve nihayet, iki Avrupa vardır. Biri, yıkılması doğru olan, Avrupa, fakat diğeri beşeriyetin ilelebet karşısında şükran ve hürmetle baş eğeceği Avrupa..

Bu ikinci Avrupadan ümid kesildiği gün, tarih içinde belki de en korkunç bir hâdise cereyan edecek, iptidaî sistem ve çağlara doğru bayağı bir irtica olacak, insanlık sefalete, hegemonya altında ve sürü halinde yaşamağa dönecektir.

Harpler, şu ve bu nizam hareketleri ve siyaset oyunları içinde, böyle bir Avrupa realitesi kabul etmek lâzımdır ve bunun çerçivesi içinde de, müstakbel Avrupa hakkında bize ışıklar veren bazı unsurlar görmek mümkündür.

Orhan Rahmi GÖKÇE

Borsa

İNCİR

	K. S.	K. S.
60 Ç. M. H. Nazlı	18 50	18 50
42 Ç. R. j. Franko	14 50	16 25
14 Ç. İsak N. Barki	19	19

116 yekûn
91808 dünkü yekûn

91924 U. yekûn

ZAHİRE

95 ton susam	51 50	53 25

Şehir ve Memleket Haberleri

Pamuk standardı

Bugün Bir Toplantı Var

Ege mıntakasında yetişen pamukların 2 ve 3 üncü kalitelerinin standardı için bugün şehrimiz borsasında mıntaka ticaret müdürü Ekrem Edizin reisliğinde bir toplantı yapılacaktır. Bu toplantıya mütehassıs sıfatiyle iştirak için Ticaret Vekâleti standardizasyon teknik müşaviri Cevdet Aygün ve İktısad Vekâletinden de bir eksper gelmişir. Toplantı saat onda yapılacak, pamuk numuneleri tetkik edilerek standardlar tefrik olunacaktır.

Bu seneki pamuk mahsulünün elyafı çok iyi uzun ve mükemmeldir. Bu sebeple standardlar da fevkalâde mükemmel olacaktır.

ooo

Yeni ihtikâr hâdiseleri

Bergamada Şadırvan caddesinde tuhafiyeci Nazif Hoşgül, sattığı eşya fiatinde ihtikâr yaptığından Adliyeye verilmiştir.

★

Çeşmede İnönü mahallesinde Tahir oğlu Karaferyalı Süleyman Uluş, Millî korunma kanununa aykırı olarak elindeki zahirenin beyannamesini hükûmete vermediğinden evinde araştırma yapılmış, 15 çuval arpa ve 5 çuval mısırı İzmire nakletmek üzere iken tutulmuştur.

Parti kongreleri

C. H. P. Ocak ve nahiye kongreleri toplantılarını ikmal etmişlerdir. Son olarak Eşrefpaşa nahiye kongresi toplanmıştır. Bundan sonra nahiye kongrelerince tanzim edilen dilekler, 20 birincikânunda toplanacak merkez kaza kongresinde müzakere edilecek ve daha sonra Vilâyet kongresinin tarihi kararlaştırılacaktır.

Halkevinde balo

İzmir Halkevi sosyal yardım kolu tarafından 6 birincikânun akşamı, Halkevi salonunda bir balo verilecektir. Balonun mükemmel ve çok eğlenceli olması için hazırlıklar yapılmaktadır.

Et fiati düşüyor mu?

Et fiati biraz daha düşmüştür. Evvelki gün şehirlerdeki bazı pazarlarda kilosu 60 kuruştan koyun eti satılmıştır. Çarşıda da et fiatlerinin ucuzlaması beklenmektedir.

Belediyece, sebze satış fiatlerinin kontrolüne de başlanmıştır.

Kardeş kardeşi öldürdü

Menemende Koyundere köyünde bir cinayet olmuştur. Osman oğlu Mehmed Arslanla küçük kardeşi Recep Arslan arasında zeytin bölüşme meselesinden kavga çıkmış, Mehmed bıçakla Recebi altı yerinden yaralıyarak öldürmüştür. Katil kardeş tutularak Adliyeye verilmiştir.

Plâtin vapuru tahkikatı

Plâtin vapurunda zaman zaman yangın çıktığı görüldüğünden malların süratle boşaltılmasına devam edilmektedir. Bir iki gün içinde bu iş bitirilecek ve yangının sebebi üzerinde fen hey'eti tarafından bir tedkik daha yapılacaktır.

Bu itibarla, Müddeiumumiliğin raporu da bir kaç gün gecikecektir.

Dikkat!

Verginizi veriniz!

1941 senesi kazanç vergisi ikinci taksitinin bu ay sonuna kadar verilmesi kanun icabındandır. Bu ay zarfında verilmiyen ikinci taksitler için tahakkukata yüzde 10 zam edilerek ve tahsil emval kanunu mucibince tahsilât cihetine gidilecektir.

RADYO

BUGÜNKÜ PROGRAM

7.30 program, 7.33 müzik: hafif program (Pl.), 7.45 ajanshaberleri, 8.00 müzik: senfonik parçalar (Pl.), 8.15 evin saati, 8.)0-8.45 müzik, 12.30 program, 12.33 müzik: türkçe plâklar, 12.45 ajans haberleri, 13.00 müzik: türkçe plâklar programının ikinci kısmı, 13.30-14.00 müzik, 18.00 program, 18.03 radyo salon orkestrası, 19.00 müzik: fasıl hey'eti, 19.30 ajans haberleri, 19.45 konuşmamın devamı, 20.15 radyo gazetema, 19.55 müzik: fasıl hey'eti progsi 20.45 müzik: Mozartdan lied ve aryalar, 21.00 ziraat takvimi, 21.10 müzik: oda müsikisi - Mozartın eserlerinden, 21.30 konuşma, 21.45 müzik: klâsik türk muziği programı, 22.30 ajans haberleri, 22.45 müzik dans müziği (Pl.), 22.55-23.00 yarınki program ve kapanış.

Kısa Haberler

Sinemalarda sigara içen 15 kişi, yerlere tüküren 4 kişi, Belediye zabıtasınca cezalandırılmışlardır.

★ Beden terbiyesi İzmir istişare hey'eti dün akşam bölgede vali Fuad Tuksalın reisliğinde toplanmış, bölge ikinci reisliği için görüşmede bulunmuştur.

★ Şehrimiz Alman konsolosu Valter Heliştayn Ankaradan gelmiş, İtalyan ikinci konsolosu Spinoza Giralamio İstanbul yoliyle İtalyaya gitmiştir.

Namık Kemal'in hayatı, eserleri

- Ölümünün 53 üncü yıldönümü münasebetile-

Yazan: İSMAİL İLHAN BAŞCI

Büyük vatanperver Namık Kemal, 1840 yılında İstanbulda doğdu. Çocukluğunu annesinin babası olan Abdüllâtif Paşanın yanında geçirdi. Onunla bir çok yerleri dolaştı.

Namık Kemal, on sekiz yaşında İstanbula gelerek, payitahtın bütün şâirlerini hayrete düşüren manzumeler yazdı ve edebiyat muhitinde hemen tanıldı. Bu şâirler arasında Kemal'i herkesten önce takdir eden Eşref paşa oldu. Kemal'e «Namık» mahlâsını veren de Eşref paşadır.

Şinasinin düşünüp de söyleyemediklerini Namık Kemal, Tasviri Efkâr sütunlarında müthiş bir şurette haykırıyordu.

1866 tarihinde Namık Kemal, Erzurum vali muavini yapılarak İstanbuldan uzaklaştırılmak istenildi. Ayni günlerde meşhur Ziya paşa da Kıbrıs mutasarrıflığıyle sürgün edilmek isteniliyordu. Namık Kemal ve Ziya paşa sürülmekten kurtulmak maksadiyle Avrupaya kaçtılar. Mısırlı prens Mustafa Fâzıl Paşa, Sultan Abdülaziz aleyhine neşriyatta bulunmak için bu iki büyük kalem sahibini zaten Londraya davet edip duruyordu. Veliaht Murat Efendi de kendilerine yardım edeceğini vadetmisti.

Namık Kemal arkadaşlariyle birlikte ve 1868 yılında Hürriyet isimli bir gazete çıkarmağa başladı. Lâkin bu gazete ancak yüz sayı çıkabildi. Zira Mustafa Fâzıl paşa, sultan Abdülazizle uyuştu, başına topladığı Türk ınkılâpçılarını parasız, pulsuz olarak sokak ortasında bıraktı. Veliaht Murat da vadini unuttu. Ayni zamanda Namık Kemal'in, Ziya paşa ile arası açılmıştı.

Namık Kemal 1869 da İstanbula dönerek İbret gazetesini çıkarmağa başladı. İbret, halk tarafından adeta kapışılıyordu.

Hükûmet, Namık Kemal'i susturmak için yine eski yola dökülmek mecburiyetinde kalarak, kendisini mutasarrıflıkla Geliboluya yolladı. 1873 yılında bir sebepten dolayı Kıbrısa sürülerek Magosa zındanına atıldı.

Namık Kemal, Sultan Muradın cülûsu üzerine 1876 tarihinde İstanbula geldi.

— Devamı 4 üncü sahifede —

ÇİFTÇİNİN KÖŞESİ

İleklere dikkat ediniz

YAZAN: Nihat İYRİBOZ

Egemize mahsus ve bütün dünyada rakipsiz olan yemiş (Lop inciri) bölgelerimizde İlek'in önemini herkes bilir. Kısaca söylemek lâzımgelirse İleksiz lop inciri olmaz. Çünkü bizim lop incirlerimiz dişidir. İlek de onun erkeğidir. Dişi incirlere erkek verilmezse tıpkı erkek yüzü görmeden döl vermiyen sıcak kanlı hayvan ve insanlar gibi bizim dişi olan lop incirlerimiz de mahsul vermez olurlar.

Bazı yıllar bir çok sebebler yüzünden yemiş ağaçlarımıza ilek veremeyiz veya yeter derecede vermeyiz, bize az mahsul verirler.

Aydın ve Ödemiş ve çevrimlerindeki bahçe sahipleri bu işi iyi anlamış olduklarından yemiş ağaçlarının vaktinde ilek vermeyi hiç ihmal etmezler.

Fakat ne çare ki bazı yıllar ilek ağaçları hastalanır ve az doğum yaptığından yemiş bölgelerinde ilek kıtlığı olur ve yahud piyasada mevcud ilekler işe yaramaz bir haldedirler.

İlek ağaçlarının ilek kıtlığı yapan en önemli hastalığı bizim kara sineklerin yarısı kadar küçük kara ve parlak bir sinektir. Bu sinek baharda başlıyarak bütün yaz, şimdi ve hattâ kuvvetli soğuklar ve donlar başlayıncaya kadar ilek ağaçlarının meyvalarına musallat olur.

Tıpkı kara sineklere benzer ve karnının sonunda sivrice bir iğnesi vardır. Bu iğneyi ilek meyvalarının gözünden sokarak içine yumurta bırakır. Bu yumurtalar catlıyarak içlerinden çıkan kurtlar ilek meyvalarının içini kemirip kuruturlar, meyvalar çürür ve dökülür.

Tam bugünlerde ilek ağaçlarının yanına gidilirse bir takım küçük ileklerin döküldüğü görülür. Bunlar muayene edilirse içindeki kurtları gözle görmek kabildir.

Egede bol yemiş mahsulü almıya mani olan en önemli sebeblerden birisi de budur.

Bu sineği bahçe sahiplerinin iyi tanıması ve onu zararsız bir hale getirmesi lâzımdır. Bunun için tam bu mevsimde ilek ağaçları her sabah sarsılmalı yere dökülmüş ve dökülecek küçük büyük ilek meyvaları toplanmalı, yarım metre derin bir çukura gömülmeli ve ilek ağaçlarının altları dallarının gölge yaptığı yere kadar derin bellenmeli ve toprağın üstü altına getirilmelidir.

Bu sinek kurtları lop yemişlerine de musallat olup onları da kurtlandırır.

Takatlarının sonuna gelmiş olan insanlar, kırılan arabaların önünde yine mecalsizlikten ölen atları parçalıyor ve ormanda ateş yakarak kendilerine hem zengin bir ziyafet çekiyor ve hem istirahat ediyorlardı.

Yolda yürürken hastalığın tseiri altında yavaş yavaş alaydan ve arkadaşlardan ayrı düştüğümün pek geç farkına vardım. Fakat bütün gayretimi harcıyarak alayın geceyi geçireceği yere bir an evvel varmağa çalışıyordum.

Daha akşam olurken çok şiddetli bir soğuk başlamış, bu soğuk, gündüz erimiş olan karı süratle dondurduğu için ortalığı kaygan bir buz tabakası kaplamıştı. Sık sık kayıp düşüyordum.. Etrafı kaplıyan korkunç bir manzara içinde, hasta ve takatı kesilmiş bir adamın basına neler gelmesi kabil değildi?

NAPOLYON Ordularının MOSKOVA BOZGUNU

YAZAN: Napolyonun Perde Çavuşu Burginyon

ÇEVİREN: Şakir Hazım Ergökmen

— 44 —

Bir defa yere düştüğü zaman, eğer toplanıp kalkmakta biran gecikmiş olsa, insanlar ve arabalar tarfından ezilip pestili çıkabilirdi. Ve böyle bir akibet, benim halimde olanlar için pekâlâ tahakkuk edebilirdi.

Yavaş yavaş şiddetini arttıran şimal rüzgârı, hep perakendelerden ibaret kalmış olan bu zavallı adamları büsbütün mahvediyordu.

Kendilerine sual sorduğum veya lakırdı söylediğim insanların hiç biri sözlerime cevap vermiyordu. Konuşmağa bile takatları kalmamıştı. Devrilip yere düşenlerin çoğu bir daha ayağa kalkamıyor, oldukları yerde ölüp gidiyorlardı.

Bir zaman geldi ki etrafımda ölülerden başka yol arkadaşım kalmamıştı.. Ve bunlar yegâne gidilecek yolu göstererek faydalı oluyorlardı. Bir kaç saatten beri hafif hafif yağmakta olan kar da nihayet şiddetini arttırdı. Saat yedide artık ne yolu, ne bana yol gösteren ölüleri görebiliyordum Zaten biri birine ayak uyduran rüzgârla kar, ölüleri örterek iyice gizlemeğe bile başlamıştı..

O ana kadar, meşhur ayı postumu, tüyleri dısarıda kalmak üzere giyiyordum. Çok fena bir gece geçireceğimi tahmin ederek, durdum; ve soyunup postu, tüyleri içeride kalmak üzere giyindim. İşte bu sayede sıfırın altında 22 dereceden aşağı bir soğuğa dayanmak ve hayatımı kurtarmak müyesser olabildi.

Bir saatte, bir çeyrek fersahlık yol almağa muvaffak olamadan yürüdüm. Kar anaforlarına karşı koyabilmek için sık sık yüzümü öteye beriye çeviriyor ve böylece az sonra istikametimi kaybediyordum. İnsanın yolunu, ölülerle bulması ne kadar fecidir!.. İstikametimi kaybettiğimi, ayaklarıma ölü takılmamasından anlıyordum.. Ve bunu anlayınca sağa sola giderek tekrar ölülerle çatışmağa çalışıyordum. Çok defa, bir müddet yürüdükten sonra, tekrar ayni yere döndüğüm bile oluyordu.

Biran ay ışığı ile, yahud başımızın üzerinde müthiş bir hızla geçen bulutların yaptıkları aydınlıkla, ileride kapkara koca bir kütlenin bulunduğunu farkettim.. Bu tahminime göre Breziana'ya varmadan önce içinden geçileceği söylenen ormandı; amma, yine benim tahminime göre bu ormana en az bir fersahlık mesafe vardı.

Yürürken birden bire öyle fena bir uyku bastı ki zor mukavemet ediyordum Halbuki bu vaziyetlerde uyku, ölümün ilk habercisidir ve uyumak, ölmek demektir. Ayaklarım tutmıyor, gözlerim kendi kendine kapanıyor.. Sanki yürürken uyuyordum. Bu vaziyette iken ayağıma bir şey takıldı; yere düştüm. Ölmek üzere olan bir adamın, kendine yardım için, ayağımdan yakaladığını sandım.. Bu hal çok tehlikeli idi; ölmek üzere olan bu adamın ellerini tuttukları yerden ayırmak kabil değildi. Ve böylece ayaklarından yakalanmış bir çok adamların can çekişenlerle birlikte donarak ve uyuyarak öldükleri görülüyordu.

Kendimi toplıyarak ayağa kalktım ve yakalanmamış olduğumu görerek sevindim.

On dakika daha, bacaklarım, vücudumun ağırlığı altında kavislenmekte olduğu halde, yürümekte devam ettim.. Bu on dakikada nereye gittiğimi bilmiyordum bile!.. Fakat ölmüş bir süvari neferinin kılıcı ayağıma takılarak beni düşürdüğü zaman, boylu boyunca, yere yuvarlandım. Suratım bir tüfeğe çarpmış, omuzumdaki silâh, omuz kemiklerimi fena halde ağrıtmıştı. Zoria dizlerimin üzerine kalkınca ağzımdan kan geldiğini hissettim. Bol bol kan akıyor, her tarafım sızım sızım sızlıyordu.

Kafamı dinlemeğe, kuvvetimi toplamağa çalışırken yolun kenarından boğuk bir inilti sesi duydum. Bu, ölmek üzere olan bir adamın sesi idi. Fakat kurtulmak için bir insan sesine ihtiyacım vardı. Biraz daha dinlenmiye, imdad istiyenlerin bir kişi olduğunu anladım; o anda bana öyle geldi ki eğer yanımda bir kaç kişi değil, bir tek kişi bile olsa, sabaha kadar yürüyebilecektim. Kuvvet ve cesaretim tazelenmişti.. Ayağa kalktım ve etrafıma «neredesiniz?..» Diye haykırmağa başladım.

(Akası var)

Bugün matinelerden itibaren

ELHAMRA Sinemasında 2 Film birden

UMUMİ ARZU ÜZERİNE ÖLMEYEN AŞK

NEFİS ve ÖLMEZ BİR ESER

İZMİRDE İLK DEFA OLARAK KIRIK YUVA RICHARD GREENE

HARİKULÂDE BİR FİLM

Seanslar: 2,30 4 6 7,30 9,30 cumartesi - Pazar 11 de başlar

Her gün ilk matine ucuz seans.

16 Adet 10.50 x 16
9 Adet 32.00 x 6
5 Adet 34.00 x 7

Kullanılmış Kamyon Lâstiği

Kapalı zarf usuliyle 8 ilkkânun 1941 günü saat 17 de satılığa çıkarılacaktır. Satan hey'et bu tekliflerin en yükseğini veya hut her hangi birini kabul etmeği taahhüd etmez. İsteklilerin üzerinde «TEKLİF» yazılı olan zarfları bu tarihe kadar aşağıdaki adrese göndermeleri ve lâstikleri görmek istiyenlerin bu hususta müsaade almak için ayni adrese müracaatları lâzımdır.

Ingiliz Inşaat Heyeti
458 Atatürk Caddesi
Alsancak - Izmir

Askerî fabrikalar umum müdürlüğü merkez satın alma komisyonundan:

Taliplerin 10/12/941 Çarşamba günü akşamına kadar teklif mektuplarını vermeleri ilân edilen 1000 - 1500 ton demir hurdasının beher tonunun bedeli 20 liradır. 25 27 29 2 (4995)

Izmir-Manisa Vilâyetleri Orman çevirge müdürlüğünden:

Çeşme kazasının Zeytinler köyü civarında bulunan Löştüren deresi devlet ormanından 304 metreküp dikili çam eşçarı 21-11-941 tarihinden itibaren 15 gün müddetle açık artırma ile satışa çıkarılmıştır.

İhale 6-12-941 tarihinde cumartesi günü saat 11 de izmirde orman müdüriyeti binasında icra kılınacaktır.

Bedeli muhammen 505 kuruştur. Teminatı muvakkate 115 lira 14 kuruştur.

Taliplerin yatıracakları teminatı muvakkate makbuzları ile birlikte komisyona müracaatları ve fazla tafsilât almak istiyenlerin izmir orman müdürıyetine ve Urla orman bölge şefliğine müracaatları.

21—25—28—2 4916

Borsa idare heyetinden:

Borsa için ilâveten ahşap yazıhaneler yaptırılacağından imaline talip olanların şartları öğrenmeleri için 5/Kânunuevvel/941 Cuma gününe kadar Borsa umumî kâtipliğine müracaat etmeleri. 2 4 5116)

İZMİR BELEDİYESİNDEN:

1 — 1251 nci sokakta Belediyeye ait 1521 adanın 7 parselinden müfrez 20 metre murabbaı yerin bir sene müddetle kiraya verilmesi, Yazı işleri müdürlüğündeki şartnamesi veçhile açık artırmaya konulmuştur. Muhammen bedeli 15 lira muvakkat teminatı 1 lira 15 kuruştur. Taliplerin teminatı İş Bankasına yatırarak makbuzlariyle ihale tarihi olan 12.12.941 Cuma günü saat 16 da Encümene müracaatları.

2 — 1251 nci sokakta Belediyeye ait 1521 adanın 7 parselinden müfrez 35 metre murabbaı yerin bir sene müddetle kiraya verilmesi, Yazı işleri müdürlüğündeki şartnamesi veçhile açık artırmıya konulmuştur. Muhahmmen bedeli 26 lira 25 kuruş muvakkat teminatı 2 liradır. Taliplerin teminatı İş Bankasına yatırarak makbuzlariyle ihale tarihi olan 12.12.941 Cuma günü saat 16 da Encümene müracaatları.

3 — 1251 nci sokakta Belediyeye ait 1521 adanın 7 parselinden müfrez 25 metre murabbaındakdi yerin bir sene müddetle kiraya verilmesi, yazı işleri müdürlüğündeki şartnamesi veçhile açık artırmıya konulmuşztur. Muhammen bedeli 18,75 lira muvakkat teminatı 1 lira 45 kuruştur. Taliplerin teminatı İş Bankasına yatırarak makbuzlariyle ihale tarihi olan 12.12. 941 Cuma günü saat 16 da Encümene müracaatları.

4 — Karşıyaka Yamanlar su idaresinde mevcud Su sayaçlarından 300 ilâ 700 adedinin tamiri işi bir ay müddetle ve Yazı İşleri müdürlüğündeki şartnamesi veçhile pazarlığa bırakılmıştır. Muhammen bedeli 700 lira muvakkat teminatı 52 lira 50 kuruştur. Taliplerin teminatı İş Bankasına yatırarak makbuzlariyle 12.12.941 den 24.12.941 tarihine kadar haftanın Pazartesi, çarşamba ve cuma günleri Encümene müracaaltarı.

28 2 6 10 (5062)

1 — Gazi bulvarında sokak tenviratı tesisatından bir sıra direklerin mukabil taraf tratuarına geçirilmesi işi, Yazı işleri müdürlüğündeki fennî ve malî şartnamesi veçhile açık eksiltmeye konulmuştur. Muhammen bedeli 286 lira 65 kuruş muvakkat teminatı 21 lira 50 kuruştur. Taliplerin teminatı İş Bankasına yatırarak makbuzlariyle ihale tarihi olan 12.12.941 Cuma günü saat 16 da Encümene müracaatları.

2 — 1363 ncü sokakta 26,25 metre murabbaındaki 33/1 sayılı arsanın satışı, Yazı işleri müdürlüğündeki şartnamesi veçhile açık artırmıya konulmuştur. Muhammen bedeli 393 lira 75 kuruş muvakkat teminatı 29 lira 55 kuruştur. Taliplerin teminatı İş Bankasına yatırarak makbuzlariyle ihale tarihi olan 12.12.941 Cuma günü saat 16 da Encümene müracaatları.

28 2 6 10 (5061)

Hamdi Nüzhet Çançar
Sıhhat Eczahanesi
Taze Temiz Ucuz İlâç

Uşak Asliye Hukuk Mahkemesinden:

Uşakın Aybey mahallesinden Demirci oğlu Nurullah Kişen tarafından karısı ayni mahalleden Çakmak Mehmet kızı Nazife Kişen aleyhine Uşak Asliye hukuk mahkemesince açılan boşanma davasında:

Müddeialeyha Nazife Kişenin bulunduğu mahal ve ikametgâhı malûm olmadığından kendisi gazete ile ilânen davet olunduğu 26/11/941 günü mahkemeye gelmediği cihetle hakkında gıyap kararı ittıhaz edilerek işbu gıyap kararının da ilânen tebliğine karar verilmiş olduğundan mahkemenin muallak bulunduğu 23/12/941 Salı günü saat 9 da Uşak Asliye hukuk mahkemesinde hazır bulunması veya bir vekili kanunî gönderilmesi için işbu gıyap kararı da H. U. M. K. nun 141 ve 405 inci maddelerine tevfikan ilân olunur. (5100)

KAT'İYEN İHTİYARLAMIYAN KADININ SIRRI

45 yaşında olduğu halde yüzünde hiç bir çizgi, hiçbir buruşuğu yoktur. Açık, yumuşak, ve bir genç kızınki gibi kusursuz bir cilt, âdeta bir harika denebilir. Fakat bunun fennî bir izahı vardır.

İşte, bu Viyana Üniversitesi Profesörü Dr. Stejskal'ın şayanı hayret keşfi olan "Biocel,, in neticesidir. "Biocel,, her yumuşak ve kusursuz cild için elzem olan gençleştirici kıymetli ve tabii unsurdur. Şimdi, pembe renkteki Tokalon kreminde "Biocel,, bulunduğundan, siz uyurken cildinizi besler ve gençleştirir. Her sabah kalktığınızda çizgi ve buruşukluların kaybolduğunu ve biraz daha gençleştiğinizi görürsünüz.

Gündüzleri için de beyaz renkteki (yağsız) Tokalon kremini kullanınız. Bu sayede cildinizi tazeler, siyah noktalardan kurtarır ve açık mesamatını sıklaştırır. On yaş daha genç görününüz ve öyle de kalınız. Yüzünüzün zayıflamış adalelerine nihayet veriniz. Bu çırkin tenden kurtulunuz. Mekteplı kız olduğunuz zamanki taze, sıkı yanaklarınızı ve latlı güzelliğinizi iktisap ediniz. Cildin cıdası olan bu iki muhtelif Tokalon kreminin harikulâde neticelerinden fevkalâde mahzuz kalacaksınız. Aksi takdirde paranızı memnuniyetle iade edeceğiz.

İzmir Levazım Amirliği İlânları

Harbiye yedek subay okulunda satın alma komisyonundan:

1 — Kapalı zarf usuliyle 1000 ton pirinç münakasaya konmuştur.
2 — Evsaf ve hususî şartları komisyonda görülür.
3 — İhalesi 9-12-941 salı günü saat 11 de komisyonda yapılacaktır.
4 — Muvakkat teminatı 22550 liradır. Taliplerin teklif mektuplariyle ihale saatinden bir saat evvel komisyona müracaatları 22 27 2 7

İzmir levazım amirliği satın alma komisyonundan:

1 — 20 Ton Sığır eti Çeşmede teslim şartiyle kapalı zarf usuliyle satın alınacaktır.
2 — Beher kilosunun muhammen fiati 43 kuruştan 8600 liradır. Muvakkat teminatı 645 liradır.
3 — İhalesi 10/12/941 Çarşamba günü saat 16 da İzmirde Kışlada Levazım amirliği satın alma komisyonunda yapılacaktır.
4 — Vasıf ve şartlar her gün komisyondan öğrenilir. İstekllilerin muayyen gün ve saatte teminatlariyle ve diğer vesikalariyle birlikte komisyona müracaatları. 23 25 27 2

Harbiyede yedek subay okulu satın alma komisyonundan:

1 — Kapalı zarf usuliyle 600 ton sabun münakasaya konmuştur. Evsaf ve hususi şartlar komisyonda görülür.
2 — İhalesi 10-12-941 çarşamba günü saat 11 de yapılacaktır.
3 — Muhammen teminatı 18390 liradır. Taliplerin ihale saatinden bir saat evvel teklif mektuplariyle harbiyede yedek subay okulunda satın alma komisyonuna müracaatları .
22 27 2 7

Afyon askerî satın alma komisyonu başkanlığından:

1 — 10,000 çift yemeni kapalı zarf usuliyle eksiltmeye konmuştur.
2 — Eksiltme 12-12-941 cuma günü öğleden sonra saat 16,30 askerî mıntaka levazım dairesi satın alma komisyonunda yapılacaktır.
3 — 10,000 çift yemeninin muhammen bedeli 50000 lira olup muvakkat teminatı 3750 liradır.
4 — Şartname ve evsafını görmek istiyenler her gün komisyona Ankara, İstanbul, izmir levazım amirlikleri satın alma komisyonlariyle Manisa As. dairesi satın alma komisyonlarına müracaat edebilirler.
5 — Eksiltmeye iştirak edecek olanların kanunen icap eden vesaikle birlikte verecekleri teklif mektuplarını eksiltme saatinden bir saat evvel komisyona vermeleri lâzımdır.
6 — Kapalı zarf ihalesi yapıldıktan sonra muvakkat teminat akçaları kat'î teminata iblâğ edilecektir. 29 2 4 9

Çanakkale MST. MV. satın alma komisyonundan:

1 — Çanakkale hastahanesi ihtiyacı için beher kilosu 70 kuruştan 9000 kilo koyun eti 5-12-941 cuma günü saat 11-30 da kapalı zarfla ihalesi yapılacaktır.
2 — İlk teminatı 472 lira 50 kuruş olup evsaf ve şartnamesi her gün komisyonda görülür.
3 — İsteklilerin ihale saatinden bir saat evvel teklif mektuplariyle gerekli evraklarını vermeleri. 24 26 30 2

Harbiye Yedek Subay Okulunda SA. AL. KO. nundan:

1 — Kapalı zarf usuliyle 1000 ton nohud münakasaya konmuştur.
2 — Evsaf ve hususî şartları komisyonda görülür. İhalesi 5-12-941 cuma günü saat 11 de yapılacaktır.
3 — Muvakkat teminatı 11750 liradır. Taliplerin teminat ve teklif mektuplariyle ihale saatinden evvel komisyona müracaatları. 19 22 27 2

Hadımköy nahiyesinin Yassıviran köyü SA. AL. komisyonundan:

1 — Tümen birlikleri ihtiyacı için mukavele şeraiti ve evsaf ve taksitleri dahilinde 3714 ton balya halinde kuru ot kapalı zarfla 18-Kânunuevvel-941 perşembe günü saat 13 te Hadımköy Yassıviran köyünde müteşekkil satın alma komisyonunda satın alınacaktır. Bedeli muhammene 24141 liradır. İlk teminatı 1810 lira 57 kuruştur. İsteklilerin belli günde bildirilen saatten bir saat evveline kadar kanunî vesikalariyle kanunî teminat veya mektuplarını kanunî şekilde tanzim edecekleri kapalı zarflar dahilinde komisyon başkanlığına vermeleri ilân olunur. 2 7 12 17

Çanakkale 1578 as. satın alma komisyonundan:

1 — 50 ton zeytin yağı pazarlıkla satın alınacaktır. Pazarlığı 5-12-941 cuma günü saat 14 de komisyonumuzda yapılacaktır.
2 — Zeytin yağının tahmin bedeli 46500 kati teminatı 6875 liradır. Zeytinyağı için mevzuatı mevzuat bedeli ciheti askeriyece temin edilmediği takdirde ayrıca ilâve edilecektir.
3 — 50 ton zeytinyağı icabında 10 ton ve daha fazla olarak partiler halinde ve ayni fiatle ayrı ayrı taliplere ihale edilebilir. İsteklilerin mezkûr gün ve saatte komisyonumuzda hazır bulunmaları.

Çanakkale 1837 posta No. satın alma komisyonundan:

Cinsi	Miktarı Kilo	Umum tutarı	Lira
Kuru bakla	50000	6000	450
Nohut	50000	8000	600

1 — Ayrı ayrı şartnamelerle yukarıda cins ve miktarı yazılı bir kalem bakla ve bir kalem nohut kapalı zarf usuliyle 12-12-941 cuma günü saat 15 de ihalesi yapılacaktır. te ihalesi yapılacaktır.
2 — Kapalı zarflar kanunun tarifatı dairesinde tanzim edilmiş olarak bir saat evvel komisyona verilmiş olacaktır.
3 — İsteklilerin belli gün ve saatte vesika ve teminatlariyle birlikte komisyona müracaatları.
4 — Şartname her gün komisyonda görülebilir. 28 2 6 10

Çanakkale 1837 posta No. satın alma komisyonundan:

Cinsi	Miktarı	Umum tutarı	İlk teminatı	İhale günü Sa.
Sığır eti	6000 kilo	3000 lira	450 lira	10-12-941 15
Sığır eti	35,000 kilo	17500 lira	1313 lira	10-12-941 15
Sığır eti	35,000 kilo	17500 lira	1313 lira	10-12-941 15
Sığır eti	35,000 kilo	17500 lira	1313 lira	10-12-941 15
Sığır eti	10,000 kilo	5000 lira	375 lira	10-12-941 15
Sığır eti	10,000 kilo	5000 lira	375 lira	10-12-941 15
Sığır eti	9,000 kilo	3000 lira	225 lira	10-12-941 15
Sığır eti	4,000 kilo	2000 lira	150 lira	10-12-941 15

1 — Ayrı ayrı şartnamelerle yukarıda cinsi ve miktarı yazılı 8 kelem sığır eti hizalarında gösterildiği gün ve saatlerde kapalı ve açık münakasalarla yapılacaktır.
2 — Bunlara ait şartname her gün komisyonda görülebilir.
3 — Kapalı zarf münakasasına iştirak edeceklerin 2490 sayılı kanun ve üçüncü maddelerinde yazılı vesika ile yine bu kanunun tarifat dairesinde teklif ve teminat mektuplarında bildirilen saatlerden bir saat evveline kadar makbuz mukabilinde askerî posta 1837 satın alma komisyonunda bulunmaları ilân olunur. 28 2 4 8

İstanbul levazım amirliği satın alma komisyonundan:

1 — Beher kilosuna 425 kuruş tahmin edilen 15 ton kadar kunduralık vaketa alınacaktır. Pazarlıkla eksiltmesi 5-12-941 cuma günü saat 15,30 da tophanede istanbul levazım amirliği satın alma komisyonunda yapılacaktır. Şartnamesi komisyonumuzda görülür. İsteklilerin teklif edecekleri miktarda alınır. Taliplerin belli vakitte komisyona gelmeleri. 2 3

Çanakkale askerî satın alma komisyonundan:

1 — Aşağıda cins ve miktarı yazılı 1 kalem zeytin yağı birlikle - rimiz ihtiyacına karşılık olmak üzere Çanakkale tüm anbarına teslim şartiyle 2490 sayılı kanunun 46 ıncı maddesinin A. fıkrasına tevfikan pazarlıkla satın alınacaktır. İhalesi 3-12-941 çarşamba günü saat 15 te yapılacaktır. İsteklilerin belli gün ve saatte vesika ve teminatlariyle birlikte komisyona müra - caatları.

Cinsi	Miktarı	Umum tutarı	Teminatı
Zeytinyağı	4500 kilo	4050 lira	607 lira

İzmir levazım amirliği satın alma komisyonundan:

1 — 100 adet mangal pazarlıkla satın alınacaktır.
2 — Pazarlık 5-12-941 cuma günü saat 15 te kışlada izmir levazım amirliği satın alma komisyonunda yapılacaktır.
3 — Evsaf ve şartları ve numunesi her gün komisyondan öğrenilebilir.
4 — İsteklilerin muayyen gün ve saatte komisyonda hazır bulunmaları.

Çanakkale 1578 askerî satın alma komisyonundan:

1 — 25 ton sadeyağı pazarlıkla satın alınacaktır. Pazarlığı 2-12-941 salı günü saat 14 de tahmin bedeli 45000 lira katî teminatı 6750 liradır. Evsaf ve şartnamesi her gün komisyonumuzda görülebilir. İsteklilerin mezkûr gün ve saatte komisyonda hazır bulunmaları.

İstanbul levazım amirliği satın alma komisyonundan:

Cinsi	Adet
Safi dökme kesme kanca	255000
Safi dökme köprülü sürgü	255000
Sade dökme köprüsüz sürgü	255000

1 — Yukarıda yazılı üç kalem malzeme müteahhit nam ve hesabına alınacaktır. Pazarlıkla eksiltmesi 5-12-941 cuma günü saat 14,30 da tophanede levazım amirliği satın alma komisyonunda yapılacaktır.
2 — Hepsinin tahmin bedeli 15300 lira ilk teminatı 1147 lira 50 kuruştur. Numuneleri komisyonda görülür. İsteklilerin belli saatte komisyona gelmeleri. 2 3

As. Fb. Izmir Silâh fabrikası Sa. Al. Ko. reisliğinden:

1 — İhtiyaca binaen aşağıda cins ve miktarları ve muhammen bedelleri yazılı dört kalem malzeme ayrı, ayrı ve pazarlık suretiyle satın alınacaktır.

2 — Satın alınacak malzemelere ait şartname mesai günleri için saat (8) den (16) ya kadar Halkapınarda Silâh Fabrikası Müdürlüğünde görülür.

3 — Münakasa 17/12/941 Çarşamba günü saat 14 de Halkapınarda Silâh fabrikasında müteşekkil komisyonda yapılacaktır.

4 — Her istekli % 7,5 nisbetinde muvakkat teminatlarını İzmir Mal sandığına yatırarak alacakları makbuz ve (2490) sayılı kanunun 2, 3 üncü maddeleri mucibince icap eden vesaiki ve Ticaret odası vesikasını hamilen belli edilen gün ve saatte komisyona müracaatları. (5115)

% 7,5 teminatı Lira	Muhammen bedeli Lira	Miktarı	Cinsi
305	4060	57 M.	Ihlamur kalası
117	1560	24 M.	Kara ağaç
248	3300	55 M.	Kayın ağacı
375	5000	10 Ton	Linters pamuğu

2 7 12 16 (5115)

Izmir hava satın alma komisyonundan:

Cinsi	Miktarı Kilo	Gr.	Tutarı Lira	Kr.	Teminatı Lira	Kr.
Odun	50000	—	1000	00	150	00
Salça	2000	—	1200	00	180	00
Sığır eti	1300	—	585	00	88	00
Sığır eti	2000	—	900	00	135	00
Sığır eti	2000	—	900	00	135	00
Sığır eti	2000	—	900	00	135	00

1 — Yukarıda miktarları, muhammen bedelleri tutarı ve kat'î teminatları miktarı yalı Odun, Salça ve Sığır eti 4/12/941 perşembe günü saat 10 da pazarlıkzla ayrı ayrı satın alınacaktır.
2 — Sığır etinin Gaziemir ve Güzelyalı için alınacak miktarları ayrı ayrı alınabileceği gibi toptan da alınabilir.
3 — Evsaf ve şartları her gün komisyonda görülebilir.
4 — İsteklilerin gösterilen günde Güzelyalıdaki Hava satın alma komisyonuna müracaat etmeleri. (5103)

M. M. V. Deniz müsteşarlığından:

Şehid olan deniz eri 940-1034 tertip No. lu ve 1334 doğumlu İbrahim Ertürkün babası Süleyman Ertürk halen ikamet ettiği sarih adresinin deniz müsteşarlığına bildirmek suretiyle müracaat etmesi.

30 2 8870 5087

Lise ve Ortaokullar satınalma komisyonundan

Bölge San'at okulu yatılı talebesi için 200 adet yün battaniye mübayea edileceğinden bu ihtiyaç 15 gün müddetle açık eksiltmeye konulmuştur. Muhammen bedel 1625 kuruştur. Nümunesi her gün okulda şartnamesi de Maarif Müdürlüğünde görülebilir. İsteklilerin 1941 yılı Ticaret odası vesikaları ve 243 lira 75 kuruşluk teminat makbuzlariyle ihale günü olan 10 Birinci kânun 941 Çarşamba günü saat 15 de Gazibulvarında mektepler muhasebeciliğinde toplanacak olan komisyonumuza müracaatları ilân olunur. 22 27 2 7 (4920)

Bornova belediyesinden:

1 — Bornova Atatürk caddesinin yeniden yapılması için 450 metre mik'âbı kırma taş dairemizdeki şartnamesine göre münakasaya konmuştur.
2 — Muhammen bedeli 1260 liradır.
3 — Taliplerin % 7,5 buçuk teminat akçesiyle ihale günü olan 17/12/941 Çarşamba saat 15 de Bornova Belediyesine müracaatları.

2 6 10 14 (5098)

Ingilizlere göre

—Baş tarafı 1 inci sahifede —

cephede dün sabahtan akşama kadar Elduda - Sidi Rezak ve B'relhamid mevkilerinde gayet şiddetli muharebeler olmuştur. Sabahleyin batı tarafından gelen düşman tanklarının hücumu Sidi Rezakın cenubunda zırhlı kıtalarımız tarafından tardedilmiştir. Daha sonra zırhlı kuvvetlerimiz hücum eden düşman tanklarından geri kalanlara saldırmışlar ve şimale doğru kaçan düşmanı kovalamışlardır.

Öğleden sonra Alman piyadesi tankların yardımiyle Sidi Rezak etrafındaki mevzilerimize hücum etmiş, ve müdafaa hattımızın içine girmiye muvaffak olmuştur. Bu bölgede şiddetli muharebe devam ediyor. Hudud bölgesinde kuvvetlerimiz mukavemet merkezlerini düşmanın şiddetle dayanmasına rağmen temizlemekle meşguldür. Hava kuvvetlerimiz düşmanın motörlü vasıtalar topluluklarına devamlı ve şiddetli hücumlar yapmışlardır.

Çok alçaktan yapılan bu taarruzlar iyi netice vermiştir.

Cenup ve batı bölgelerinde motörlü kollarımız ileri hareketlerine devam ediyorlar.

Londra, 1 (A.A.) — Şimdi Kahireden alınan bir habere göre, Sidi Rezaktaki İngiliz mevzilerine girmiş olan Alman kuvvetleri bir İngiliz karşı hücumu neticesinde İngiliz mevzilerinden çıkarılmıştır.

Londra, 1 (A.A.) — Analistin askerî muharriri yazıyor:

Kahirenin son tebliğine göre, şimal Afrikadaki meydan muharebesinin neticesi şimdiden sağlamlanmıştır. Ortada kalan tek mesele, Tobrukun doğusundaki mihver kuvvetlerinin ne kadarının kaçabileceğini bilmektir.

Buradaki mihver teşekkülleri ya bir çıkış yolu açmıya, yahud da kaçmıya çalışacaklardır.

Dün, düşmanın bakıye grubu, Sidi Rezak ve Tobrukun arasında bir noktaya hücum etmişlerdir. Anlaşıldığına göre, bu mihver kuvvetinin benzini azalmıştır. Çünkü hücum edilen noktada Britanyalılar kuvvetli idi ve batıya doğru açılmakta olan doğu yollarını kesmekte idi. Eğer mihverciler cenup cephesinden çekilmek isteselerdi. Belki daha az mukavemet görürlerdi. Fakat bunun için de çok petrol lâzımdır. Şimdi, dünkü Alman çıkış hareketinin neticesini bilmek lâzımdır. Fakat bir generalle 600 Alman askerinin esir edilişine bakılırsa, bir çok tanklar tahrip edilmiştir. Tobrukun beri kısmındaki bütün birliklerin vaziyetinin tayini yani, zaman meselesidir, fakat bu zaman kısa olacaktır. Çünkü bunlar her türlü, su kaynaklarından mahrumdurlar. Tobrukun batısına gelince, burada vaziyet biraz karanlıktır. Meydan muharebesinin Tobrukun batısında Eladende cereyan ettiği anlaşılmaktadır.

Britanya devriyelerinin Bingazi sahillerinin cenubunda görüldüğü haberlerine gelirse, bu vaziyet çabuk haber verilmezse, helhalde mihverciler için bir tehdid olacaktır.

Harpte hava kuvvetlerimizin değerinin arttığı da anlaşılmaktadır.

Kahire, 1 (A.A.) — Hava tebliği:

Hava kuvvetlerimiz kara kuvvetleri ile sıkı iş birliği yapmış, 18 düşman tayyaresi tahrip etmiş ve düşman nakliye kollarına ağır zayiat verdirmişlerdir.

Agadabi üzerinde bir düşman hava teşkilinin yolunu kesmişler, hava muharebesinde 12 İtalyan, 30 Alman pike bombardıman tayyaresini düşürmüş, bir çoklarını hasara uğratmışlardır. Buna mukabil bizim 3 avcımız düşmüş, fakat pilotlarının hepsi kurtulmuştur. Diğer bir İngiliz filosu, bir meydanda 2 düşman tayyaresini tahrip etmiş, ayrıca bir cephane deposu ile Sidi Rezak, Eladube, Eladem - Eladube yolunda düşman motörlü nakil kuvvetleri bombalanmıştır. Bir çok arabalar devrilmiştir.

Düşman hava filoları bir İngiliz meydanına hücum etmek istemişler, Yunkers tipinde bir tayyare düşürülmüş, 3 kişilik mürettebatı esir edilmiştir. Geçen cumartesi günü tayyarelerimiz Bingazi ve Derneye hücum etmişler, Bingazi limanında mendereklere, Derne hava meydanında da bazı hedeflere isabetler olmuştur.

———ooo———

Uzak Şarkta

— Baştarafı 1 inci sahifede —

re bağlıdır.

Singapur, 1 (A.A.) — Bütün müstemlekede örfî idare ilân olunmuştur. Malezyada ve Singapurda denizci ve tayyareci bütün gönüllü ihtiyatlar seferber edilmiştir.

Londra — İngilizlerin himayesi altında Borneos adasının şimalinde bir japon filosu görülmüştür.

Vasington, 1 — Ruzvelt bugün buraya dönmüş ve derhal hariciye nazırı Kordel Hullü kabul ederek konuşmuştur.

Havalarda

— Baştarafı 1 inci sahifede —

taarruz etmişlerdir.

Londra, 1 (A.A.) — Mühim hava teşekküllerimiz dün gece Alman limanlarına büyük bir akın yapmışlardır. Bunların en şiddetlisi bilhassa Hamburga yapılmıştır. Açık, mehtaplı havada buraya 150 ton bomba atılmıştır. Büyük yangınlar görülmüştür.

Emden de kuvvetli bir teşekkül tarafından bombardıman edilmiş. Ayrıca, Bremshafn, Vilhelmshafn, Kiel de bombardıman edilmiş ve düşman sularına mayinler dökülmüştür. Bu harekâttan 10 tayyaremiz dönmemiştir.

SOVYETLERE GÖRE

— Baş tarafı birinci sahifede —

tür. Diğer birliğimiz 13 Alman topu, 13 alev saçan araba, cephane yüklü beş araba, 6 alev makinesi vesaire ele geçirmiştir.

Kuibişef, 1 (A.A.) — Sovyet haberler bürosu bildiriyor:

Düşmanın Sivastopol üzerindeki baskısı azalmıştır. Buraya yeni kuvvetlerle hücum etmekte ve şehir civarında kat'i ehemmiyeti haiz tepeleri ele geçirmek için çalışmakta, dağ birliklerini büyük kayıpları nazarı itibare almadan ileriye atarak muvaffak olmak istemektedir. Deniz ve kara kuvvetlerimiz mevzilerinde tutunmaktadırlar. Sayıca üstün bir düşman kuvveti, bu arada ehemmiyetli bir tepeyi işgale muvaffak olmuş ve fakat bir müfrezemize tepeyi istirdat emri verilmiştir. Bu müfreze şafakla beraber hücum etmiş, şiddetli muharebelerden sonra tepeyi, düşman cesedleri ile dolu olduğu halde istirdada muvaffak olmuş, bir çok mühimmat ve cephane ele geçirmiştir.

Moskova, 1 (A.A.) — Tas ajansından:

Tulanın şimal batısında Sovyet kuvvetleri, batıya doğru ricat halinde bulunan düşmana hücum etmişlerdir. Kalinin bölgesinde bilhassa şiddetli muharebeler olmaktadır.

Yine Tas ajansına göre 28 sonteşrinde Almanlar burada 2200 ölü ve yaralı vermişlerdir.

Kuibişef, 1 (A.A.) — 28 sonteşrin günü D. N. B. ajansı, Alman bombardıman tayyarelerinin 27 sonteşrin günü Sovyetlerin en büyük hava meydanlarına karşı büyük bir hava taarruzu yaptıklarını, hangar ve sığınakların ateşe verildiğini ve bir çok tayyarenin yerde tahrip edildiklerini bildirmiştir.

Haberler bürosunun bildirdiğine göre, Alman tayyareleri, gerek bu tarihte, gerek ondan sonra Sovyet hava meydanları üzerinde gözükmemişlerdir. O halde ne sığınaklar ateş almış, ne tayyareler tahrip edilmiştir.

Moskova, 1 (A.A.) — Tas ajansından:

Sovyet kuvvetleri Donetz mıntakasında diğer bir noktada mukabil hücuma geçmişlerdir. Bu hücumun hedefi, burada bazı gedikler açan Alman kuvvetlerinin imhasıdır. Harekât muvaffakiyetle gelişmektedir. Cenup doğu kesiminde şimalden yeni harekete gelen bir kuvvetle şarktan hareket halinde bulunan Sovyet kuvvetleri Azak denizi sahili boyunca düşmanı takipdedirler. Sovyet pike bombardıman tayyareleri de düşmanı takipdedir. Motorize kuvvetleri Maripola 30 kilometre mesafede Almanlarla temas temin etmişlerdir.

———ooo———

Günün meselesi

— Baş tarafı 1. inci sayfada —

Aradan epiyce bir zaman geçti. Şimdi, ayni kumaşı arıyor, buluyor ve bittabi fiatini soruyorsunuz.

Karşınıza çıkarılan hesap, üç metrede yetmiş liraya kadar yükseliyor.. Bittabi şaşırıyor, fakat biraz düşununce:

— Belki İngiltereden yeni getirtilmiştir, fiatler bu yüzden yüksektir,

Diyorsunuz... Halbuki bir aralık öğreniyorsunuz ki; bu gibi idhalât işlerinin döviz muamelelerini yapan Merkez bankasında, İngiltereden gelmiş yeni siparişlere aid herhangi bir hesap muamelesi geçmemiştir. Yani, yeniden kumaş getirtildiği vaki değildir.

Netice bu olunca, bittabi şöylece soruyorsunuz:

«— Şu halde, 30 liralık kumaş nasıl oluyor da durduğu yerde adeta süt ve yavru veren inek gibi, kendi kendine kıymet buluyor?. Bu zam, neden ileri gelmiştir? Ve bu kumaş kaça alınmıştır?»

Filhakika böyle bir netice sizi derhal bir ihtikârdan şüpheye sevkederse, bunu da tabiî ve mazur görmek lâzımdır.

Alâkadar makamlar ve kontrol memurları, bu mevzu üzerinde durdular mı, durmadılar mı; işte biz de bunu soruyoruz. Yalnız müesseselerinde faturalarına bakmak kâfi değildir. Bankadan da sorup anlamak lâzımdır.

İkinci bir mesele:

Malûm ya, hükûmet yuvarlak demirleri kendi ihtiyacı için evvelce neşrettiği bir kararname ile mübayea eylemiştir. Bu itibarla, piyasada artık bu çeşid demirlerden bulunmamak lâzımdır. Halbuki geçen gün İstanbuldan gelen bir vapurdan bu şekilde bir demir hamulesi boşaltılıyordu. Bittabi hayret etmekten kendimizi alamadık. Bu demir de nereden çıktı?. Belki de hükûmet ihtiyacını tedarikten sonra mütebakiyi bırakmıştır. Fakat biz bundan haberdar değiliz.

Şu halde bugibi demirleri getiren ve satanlar araştırılmalı, hükûmete vaktiyle beyanname verip vermedikleri, beyannamelerinin muhteviyatının neden ibaret olduğu ve ellerinde satmakta oldukları derecede demir kalıp kalmadığı sorulmalı, tedkik edilmelidir. Çünkü böyle demirlerin de saklanmış ve şimdi yüksek fiatle satılmakta olması da pek muhtemeldir.

★★

Pasifikte

— Baş tarafı 1 inci sahifede —

Vaşington, 1 (A.A.) — Fevkalâde murahhas Kurussu, Vaşingtonda kalmıştır. Ruzveltin Kurussu ve amiral Namur ile tekrar görüşeceği sanılmaktadır.

Vaşington, 1 (A.A.) — Hariciye nazırı Kordel Hull, japon murahhası Kurussu ve japon büyük elçisi amiral Namur ile bir defa daha konuşmuştur.

Görüşmenin hakikî mevzuu hakkında bir şey sızmamışsa da bu mülâkatta japon notasının Amerikaya verildiği sanılmaktadır.

★

Radyo gazetesine göre, uzak şark meselesi, günün en mühim hâdisesi olmakta berdevamdır. japonya - Amerika münasebatı gergin safhaya gelmiştir.

Müzakerelerin cereyanı esnasında japonya cenubî Pasifikte de mühim dileklerde bulunmuştur. Amerikalılar, fedakârlık yapmaklığın, dava ve esas prensibi kaybetmek olduğu mülâhazasiyle japon taleplerine karşı dayandıklarından görüşmeler çıkmaza girmiştir. Amerikanın henüz malûm olmıyan nota halindeki cevabı japon kabinesinde incelendikçe japon politikacıları ve matbuatı sinirlenerek Amerikaya hücumlarda bulunmağa başlamışlardır. Anlaşılan Amerika, prensiplerinde ısrar etmekte, zorla yapılan ilhakları tanımamakta, milletlerin kendi mukadderatlarına kendilerinin hâkimiyetini istemektedir. İhtilâfların barış yolu ile hallini istemektedir. Başvekil ve diğer japon nazırlarının nutukları ile vaziyet daha fazla gerginleşmiştir. İki taraf da yekdiğerlerini harp kundakçılığı ile itham etmektedir. Şu vaziyette japonya artık acele etmek mecburiyetindedir. Fakat acaba nereden harekete gececektir?

Belirtiler Siyam istikametini göstermektedir. İşin garibi Siyam anlaşmazlığın dışındadır. Bu memleket vaziyeti, Avrupada Belçikanın olduğu gibi, bir nevi harp meydanı olmaktadır. Eğer japonya burasını alırsa bir taraftan Singapuru, diğer taraftan Birmanyayı tehdid edebilecektir. japonyanın ilk adımda Siyamı ele geçireceğinden şüphe yoktur. Fakat bu suretle İngiltere Amerikanın büyük deniz ve hava kuvvetleri ile uzun bir muharebeye girmek mecburiyetinde kalacaktır ki, onu da düşündüren işte budur.

Fakat en son habere göre, henüz son söz söylenmemiştir. Gelen haberlerden, japon mümessilinin ve elçisinin Ruzveltle tekrar konuşacağı anlaşılmaktadır.

Tokyo, 1 (A.A.) — japon hariciye nazırı amiral Togonun beyanatı münasebetiyle Tokyo Asahi Şimbon gazetesi yazdığı bir makalede, amiralın Amerikanın vaziyetini esefle karşıladığını bildirerek, diyor ki:

— Amerika, japonyanın hakikî vaziyetini anlamak istemiyor.

Gazete, bundan sonra amiralın ilk defa beyanat yaptığını ileri sürerek bunun ehemmiyetini işaret etmektedir. Diğer bir gazete de görüşmelerin kat'i safhaya girdiğini yazmaktadır.

Tokyo, 1 (A.A.) — Kabine fevkalâde toplantı yapmış, hariciye nazırı Vaşington görüşmeleri hakkında izahat vermiştir.

Domei ajansına göre, nazır, görüşmelerin gayet mühim safhalara girdiğini anlatmış ve müzakere 2,5 saat sürmüştür.

Manilla, 1 (A.A.) — Harp korkusunun Filipin adalarında açıkça arttığı görülmektedir.

İtimada değer menbalardan alınan haberlere göre, ordu ve donanma efradının izinleri geri alınmış, limanın medhalindeki Koregador arasında da fevkalâde tedbirler alınmıştır.

Singapur, 1 (A.A.) — Saygon radyosuna göre, Hindiçini umumî valisi ile konuşmuş ve elçi japonyanın siyam ve Birmanyaya Hindiçini üslerinden istifade ile taarruz niyetinde olmadığını söylemiştir.

———ooo———

Namık Kemalin hayatı, eserleri

— Baştarafı 2 nci sahifede —

Namık Kemal, uydurma bir sebeple, yakalanarak hapsolundu, muhakemede beraat etmesine rağmen Midilliye sürüldü. Oradan Radosa ve nihayet Sakıza nakledildi. Namık Kemal burada iken zatürreeye tutulmuş ve 1888 yılının birincikânununun ikinci pazar günü, 48 yaşında ölmüştür. Cenazesi Sakızdan kaldırılarak Geliboluya getirildi ve Bolayirdeki Süleyman paşa türbesine gömüldü.

★

Namık Kemal'den önce hiçbir Türk muharririnin veya edibinin eseri - edebî kıymet verilerek - Avrupa dillerine tercüme edilmemisti. Namık Kemal bu muvaffakıyeti kazandı ve Alman ile Rus gazetelerinde eserlerinin münakaşa mevzuu teşkil ettiğini gördü.

★

Namık Kemal'in, her biri birer mühim eser sayılan kitapları sunlardır: İntibah, Rüya, Cezmi, Tahrip, Takip, Harzemşah, Silistre, Gülnihal, Osmanlı tarihi, vesaire..

Telgraf, Telefon ve Ajans Haberleri

Kafkasya

Istilâ edilemiyecektir

Bir Ingiliz askerî muharririnin yazdıkları

Londra, 1 (A.A.) — Röyter ajansının askeri muhabirine göre, iki cephede on beş gündenberi cereyan eden hâdiseler, hemen hemen beklendiği şekilde vukubulmaktadır. Muharebenin bugünkü kargaşalığı ortadan kalkınca neticenin memnuniyet verici olduğu görülecektir.

Rusyada şimdi başlıca meydan muharebesi olmaktadır. Timoçenko, Ruslar hesabına büyük muvaffakıyetler kazanmıştır. Mariyopole doğru gelişen Rus hareketi buradaki bütün Almanları tehlikeye düşürmektedir. Bu hareketler, Kafkasyanın istilâsının imkânsızlığını ve Sovyet kumanda hey'etinin maharetini göstermektedir.

Ingiltere, Finlândiya ile bozuşuyor

Londra, 1 (A.A.) — Deyli Telgraf gazetesinden:

Finlandiya başvekilinin son beyanatı üzerine İngiltere yakında Finlandiyaya karşı vaziyetini açıkca bildirecek ve Finlandiya ısrar ederse harpte ve sulhun akdi sırasında Finlandiyayı kendisine düşman sayacaktır. Amerikanın buna muvafakat ettiği söylenmektedir. Ayni gazeteye göre, bu esas, Macaristan ve Romanyaya da şamil olacaktır.

———ooo———

Askerî Vaziyet

—Baş tarafı 1 inci sahifede —

lardır. Çünkü taze kuvvetler ve zırhlı birlikler celbedilmektedir.

İngilizler bu harbi kazanırlarsa mihvercilerin Sirenayikte tutunmaları güçleşecektir. Çünkü piyade kuvvetlerinin çoğu Tobruk, Sollum arasında parçalara ayrılarak imha edilmektedir. Mihverciler mukabil taarruzlarda bulunduklarını bildirmekte iseler de, bu hareketler, sadece çenberden kurtulmıya matuf olduğu için mihverciler lehine bir hareket sayılamaz. Diğer taraftan bazı İngiliz kuvvetlerinin Ciyalo vahasından şimale hareketle Bingaziye yakın bir noktada sahile mühim bir mihver üssü olan Bingaziye doğru hareketleri muhtemeldir.

O takdirde Tobruktaki mihver kuvvetlerinin vaziyetleri tamamen ümidsizleşir.. Herhalde önümüzdeki on beş gün içinde, Sirenayikte ehemmiyetli neticeler alınacaktır..

———ooo———

Peten - Hitler mülâkatı mı?

— Baş tarafı 1. inci sayfada —

Peten ve Darlan, bildirilmeyen bir semte müteveccihen hareket etmişlerdir. Bazı kaynaklar, mareşalın Liyona gittiğini ve orada Alman Führer ile konuşacağını bildirmektedir. Bu mevzuda bir kaç ihtimal ileri sürülmektedir. Bir görüşe göre, konuşma, Fransanın da yeni nizama iltihakiyle alâkalı olacak ve o vakit Almanya Avrupa için yeni bir konferans toplıyacaktır. Almanyanın Paris büyük elçisinin bir Fransız gazetesine yaptığı beyanat da bunu teyid etmektedir.

Diğer bir ihtimale göre, İngilizlerin Libya taarruzundan Mihverciler endişe etmektedirler ve müdafaa için müşterek tedbir alınmasını istemektedirler. Gerçekten Vişinin de bu mevzuda endişesi vardır. Fakat İngilizler bunu Almanyanın Bizert üssünü kullanmak için bir bahane olarak ileri sürmektedirler. Hakikî durum, maresal Petenin bu ziyaretinden sonra belli olacaktır.

Vişi, 1 (A.A.) — Henüz teyid edilmiyen bir habere göre, Orleanda mühim bir Fransız - Alman görüşmesi olacaktır' Mareşal Peteni, B. Döbriyon karsılıyacaktır. Bu buluşma, harpten beri mareşalın yaptığı ikinci buluşma olacaktır. Maresal treninin hareketinden evvel başka tren de hareket etmiş ve demiryolu polis tarafından kontrole alınmıştır.

Bir Alman gemisi batırıldı

— Baştarafı 1 inci sahifede —

lantikte bir vapur görmüş, haber vermiş ve harp gemimiz, azamî süratle vapura doğru yol almış, vapurun yanında petrol fıçılariyle dolu bir mavuna bulunduğunu tesbit etmiştir.

Tatminkâr bir netice alamayınca, bunun bir düşman gemisi olduğunu anlamış ve ateş açmıştır. Düşman gemisi duman perdesi çıkararak kaçmağa başlamış, fakat 10 dakika sonra batmıştır. Mürettebatı tahlisiyelere sarılarak denizs atılmıştır. Fakat ileride bir düşman denizaltısı bulunduğundan bu mürettebattan hiç biri kurtarılamamıştır. Gerek gemimizde, gerekse gemimize mensup tayyarelerde hiç bir zayiatımız yoktur.

Tadil edilen millî korunma kanunu Mecliste

Hükûmet, gelirleri az olan vatandaşları korumak maksadiyle iktısadî ve malî tedbirler alacaktır

Ankara, 1 (Hususî muhabirimizden) Hükûmetçe tadil edilmekte olan millî korunma kanunu, Meclise gönderilmiştir. Kanunda yapılan yeni tadile göre, muhtekirlere verilecek cezalar çok ağırlaştırılmıştır.

Meclis grup encümeni, Çarşamba sabahı toplanarak lâyiha üzerinde lâyihayı son defa olarak tetkik edecektir. Bu kanun, Meclisteki müstaceliyet kararıyle müzakere edilecek ve kısa zamanda çıkarılacaktır. Hükûmet, bundan başka gelirleri az olan vatandaşları korumak maksadiyle hayat kanununa karşı bazı iktisadî ve malî tedbirler almak için de tetkikler yapmaktadır.

———ooo———

Pastacı ve börekçilere un verilmiyecektir

Yaptıkları bir talep te bazı sebeplerle muvafık görülmedi

İstanbul, 1 (Telefonla) — Hamur işi ve pastacıların satışa müsaade için yaptıkları müracaatler, Ticaret Vekâletince kabul edilmemiştir. Hiç bir pasta ve tatlıcıya un verilmiyecektir. Lokantalarda, yalnız balık kızartmak ve çorba için un verilecektir. Lokantalarda ayrıca tatlı yapılmıyacaktır.

Pastacıların, patates, mısır ve pirinç unlarından pasta yapmaları da doğru görülmemiştir. Vekâlet, bu işi de incelemektedir.

Öğrenildiğine göre, bu unların kullanılması, aralarında buğday unu karıştırılmasına yol açacağı mülâhazasiyle, neden yapılırsa yapılsın; pasta ve tatlıcılara izin verilmiyecektir.

———ooo———

Istanbulda balık bolluğu

İstanbul, 1 (Telefonla) — Bugün İstabulda görülmemiş bir balık bolluğu göze çarpmaktadır. Karadenizde suların birden bire soğuması dolayısile muhtelif cins balıklar boğazdan içeri girmiştir. Bugün, yalnız 50 bin çift uskumru ve 30 bin çift torik tutulmuştur. Bu münasebetle gütün seyyar satıcı balıkçılar, her yerde bu balıkların kilosunu 5, 10 ve 20 kuruş arasında satmışlardır. Bu bolluktan istifade için ihracat yapılması düşünülmüşse de, vapur bulunamadığı için bu ihracat yapılamamıştır.

———ooo———

Istanbul Maarif müdürü öldü

İstanbul, 1 (Telefonla) — İstanbul maarif müdürü Bay Tevfik Kut, bugün Şişli sıhhat yurdunda bir apandisit ameliyatı neticesinde ölmüştür. Cenazesi yarın (bugün) merasimle kaldırılacaktır.

———ooo———

Mecliste dünkü müzakereler

Ankara, 1 (A.A.) — B. M. Meclisi, bugün Doktor Mazhar Germanın reisliğinde toplanmıştır.

Hudud ve sahiller umum müdürlüğü 1941 malî yılı bütçesinde değişiklik yapılmasına, posta kanununa müzeyyel 2721 sayılı kanunun 4 üncü maddesinin A fıkrasına bir hüküm eklenmesine, Türkiye ile Almanya arasında ticarî muahedelere dair 25 temmuz 1940 tarihli hususi anlaşma protokollerinden 2 numaralı protokolün 4 üncü maddesinde yazılı müddetin, gene Türkiye ile Almanya arasında ticarî muahedelere dair 25 temmuz 1940 tarihli hususî anlaşmıya bağlı 2 numaralı protokolün 4 üncü maddesinde yazılı müddetin 2 ay daha uzatılmalarına aid teati edilen notaların tatbikine, devlet memurları aylıklarının tevhid ve teadülüne dair 3656 sayılı kanuna bağlı bir numaralı cedvelin, Millî Müdafaa Vekâleti kara kısmına bir memur ilâvesine, Diyanet işleri reisliği teşkilât ve vazifeleri hakkındaki kanunda bazı değişiklikler yapılmasına aid 3665 sayılı kanunun 2 inci maddesine 1 fıkra eklenmesine dair kanun lâyihaları ile Vakıflar umum müdürlüğü teşkilâtı hakkındaki 3461 sayılı kanuna ek kanun lâyihası müzakere ve kabul edilmiştir. B. M. Meclisi çarşamba günü toplanacaktır.

———ooo———

Fransa - Almanya arasında işbirliği

Paris, 1 (A.A.) — Bir mecmua, Alman fevkalâde murahahsı Abes'in beyanatını neşretmektedir. Fevkalâde murahas bu beyanatında, Alman - Fransız barışının, iki komşu memleketa aid siyasi bir programdan ibaret değil, Avrupa zaviyesinden bir ideal olduğunu ve Fransızların da bu programa iltihak lüzumu anlamalarından memnuniyet duyduğunu söylemiştir.

Macaristanda tevkifler

Budapeşte, 1 (A.A.) — Macar polisi, toplama kamplarından kaçan ve Alman, Hırvat makamları tarafından aranan komünistleri büyük paralar mukabilinde Macar hududundan geçiren bir yahudi teşekkülünü meydana çıkarmıştır. Bunlardan 20 kişi mahkemeye verilmiş ve hududdan geçirilen komünistler de Alman ve Hırvatlara teslim edilmiştir.

Altın fiati

İstanbul, 1 (Telefonla) — İstanbul borsasında Altın, bugün 2640 kuruştan satılmıştır.

SON DAKİKA:

Peten - Göring

Uzun bir görüşme yaptılar

Paris, 1 (A.A.) — D. N. B. ajansının bildirdiğine göre, Fransa ile Almanyayı alâkadar eden meseleler hakkında Mareşal Petenle Alman Mareşalı Göring arasında ilkkânunun birinci günü St. Sloremtin Verjingde uzun bir görüşme yapılmıştır.

Finlândiya başkumandanının yeni beyanatı

Rdayo gazetesinden:

Fin başkumandanı Mareşal Mannerhaym, bir nutuk irad ederek Finlandiyanın harbe giriş sebeblerini izah ederek, Sovyetlerin üstün kuvvetlerle Finlandiyaya taarruz etmek istediklerini söylemiş,

— Harbe girmeseydik mahvolacaktık. Şimdi hedefimiz, düşmanın bizi yenmek için güvendiği vasıtaları elinden almaktır. Finlandiyanın müdafaası, bugün daha kolay olan bir sınıra kadar gelmiştir. Bütün dünya, zamanı gelince, Finlandiyanın kendi mevcudiyeti için muharebe ettiklerini anlıyacaklardır. Biz emperyalistik bir harp değil, bir emniyet ve istikbal harbi yapıyoruz.

Demiştir. Bu beyanat, Amerika ve Finlandiya münasebatını izaha kâfidir. Görülüyor ki Finlandiya 1939 hududları ile iktifa etmiyerek tam bir emniyet sahası istemektedir.

———ooo———

Maltada harekât

Malta, 1 (A.A.) — Tebliğ:

Maltada dün, harbin başlangıcından beri bininci alârm verilmiş, tek bir düşman tayyaresi sahili aşmadan dönmüş, bir müddet sonra bir akıncı daha gelmiş, o da dönmüştür.

TAKVİM

1360 ZİLKADE 12-KASIM 25

Evkat	S. D.		S. D.
Sabah	7,04	Akşam	16,42
Öğle	12,02	Yatsı	18,19
İkindi	14,28	İmsak	5,20