NÜSHASI HER YERDE (5) KURUŞTUR

PAZAR
21
1 nci Kânun
1941

31 İNCİ YIL
No. 8739

Sahibi ve Başmuharriri
Haydar Rüştü ÖKTEM
Umumî Neşriyat Müdürü
Hamdi Nüzhet ÇANÇAR
İdare Yeri: 2 inci Beyler Sokak
Tlg: Anadolu - İzmir. Tle: 2776
Anadolu Matbaasında Basılmıştır.
Abone: Senelik 14, 6 Aylık 8,
Yabancı Memleketlere 27 liradır
Günü geçmiş nüshalar 25 kuruştur

Anadolu

Her gün sabahları «İzmir» de çıkar siyasî gazetedir.

Bulgaristan Izmir Fuarına iştirak edecek

Haber aldığımıza göre, Bulgar hükûmeti 1942 İzmir enternasyonal fuarına iştirak etmek kararını vermiştir. Bulgaristan, bu suretle beynelmilel fuarımıza ilk defa olarak iştirak etmektedir.

Avrupa Birliği Davası

* * *

Dünyadan gelip geçen birçok fatihler tarafından ortaya atılmış, fakat başarılamamıştır,

* * *

HAMDİ NÜZHET ÇANÇAR

Dünkü radyoların bildirdiğine göre, Polonyada bir Alman umumî emri neşredilmiştir. Bütün Polonyaya şamil bulunan bu emirde bir çok diğer ve birbirine bağlı kararlar meyanında Alman olan her ferde karşı her hangi şekilde bir cebir hareketine teşebbüs edecek her hangi bir Polonyalının ölümle cezalandırılacağı bildirilmektedir.

Emir yalnız harp zamanlarına mahsus bir şey olsaydı muvakkat ve geçici bir mahiyeti haizdir, diye belki ehemmiyet verilmiyebilirdi. Ancak umumî hey'etinden anlaşıldığına göre, bu emirle tesbit ve ilân edilen noktalar Polonyanın Almanyaya kaptılan kısmında bundan sonra kurulması istenilen idare sisteminin esaslarını teşkil etmektedir. Belli ki bahse mevzu olan şeyler geçici değildir ve bunlar Alman işgali yarın Avrupanın diğer yerlerinde de Polonyadaki şeklini aldıkça oralara da teşmil edilecek olan bir idare sisteminin esaslarıdır.

Emirde Polonyalı efradın Almanlardan hangi kısmına ve hangi ferdlere karşı bir cebir hareketine teşebbüs ettikleri takdirde ölümle cezalandırılacakları tasrih edilmemiş olduğu için bundan kayıdsız şartsız; Alman olan her ferdin kasdedilmekte olduğu sarahatle anlaşılmaktadır. Şu halde demek ki içtimaî mevkii ne olursa olsun her hangi bir Polonyalı yine içtimaî mevkii ne olursa olsun her hangi bir Alman ferdine karşı her hangi sebeple olursa olsun bir cebir hareketine teşebbüs ettiği takdirde ölümle cezalandırılacaktır.

Polonyalıların bunu nasıl telâkki ettiklerini veyahud nasıl karşılıyacaklarını bilmiyoruz. Ancak böyle buhranlı zamanlarda Almanyada nasıl olup da bu kadar umumî ve şümullü bir emrin neşredilebilmiş olduğuna hayret etmekten kendimizi alamıyoruz.

Bütün beşeriyeti iliklerine kadar kurutan korkunç ve kudurgan bir harp olanca şiddet ve dehşetiyle devam ediyor. Almanlar bu harbe başladıktan ve bir çok cephelerde bir çok da zaferler elde ettikten sonra ortaya kocaman bir de iddia atmışlardır: O da Avrupada yeni bir nizam kurmak iddiasıdır.

Bu iddia şimdiye kadar dünyadan gelmiş geçmiş bir çok fatihler tarafından da ortaya atılmış, fakat iddia veya dava o kadar büyük, o kadar şümullü ve bilhassa o derece nazik-tir ki hiç birisi hiç bir şey becerebilmeden o davanın altında ezilip gitmişlerdir. Hiç şüphesiz davanın bu azamet ve nezaketini Almanlar da müdriktirler. Onu tahakkuk ettirebilmek için yalnız Alman kudretinin kifayet etmiyeceği meydandadır, dünyaşümul olan böyle bir şeyi ancak dünyaşümul mahiyetteki iyi niyetlerin bir araya toplanması neticelendirebilir.

Şu halde kendiliğinden meydana çıkıyor ki Almanya bu çok büyük davasında muvaffak olabilmek için her şeyden evvel etrafındaki ve Avrupadaki bütün insanları kendi davasına kazanmağa, onlarla yalnız kendi kudret ve azametine istinad ederek değil, fakat iyi niyetlerine ve kabiliyetlerine, hattâ müttefiklerine güvenerek bir işbirliği kurmağa mecburdur.

Dünya ölçüsündeki davalar ancak yine dünya ölçüsündeki kabiliyetlerin el ele vermesiyle intaç edilebilir.

Polonyanın Pozman şehrinde ilân edilen yukarıdaki emir muhteviyatını ise bütün Avrupa kabiliyet ve iyi niyetlerini Almanyanın etrafında toplamak kudretinden tamamiyle mahrum görüyoruz. Çünkü inanıyoruz ki, orta çağa takaddüm eden esaret devirleri bilhassa beyaz derili ırklar arasında çoktan devrini ikmal etmiş ve bir daha dirilmiyecek surette tarihe malolmuştur. Bu hortlağı dirilt-mek Alman kudretinin bile çok üstündedir. Kaldı ki daha harp bile kazanılmamıştır ve kazanılmaktan henüz pek çok uzaktadır.

HAMDİ NÜZHET ÇANÇAR

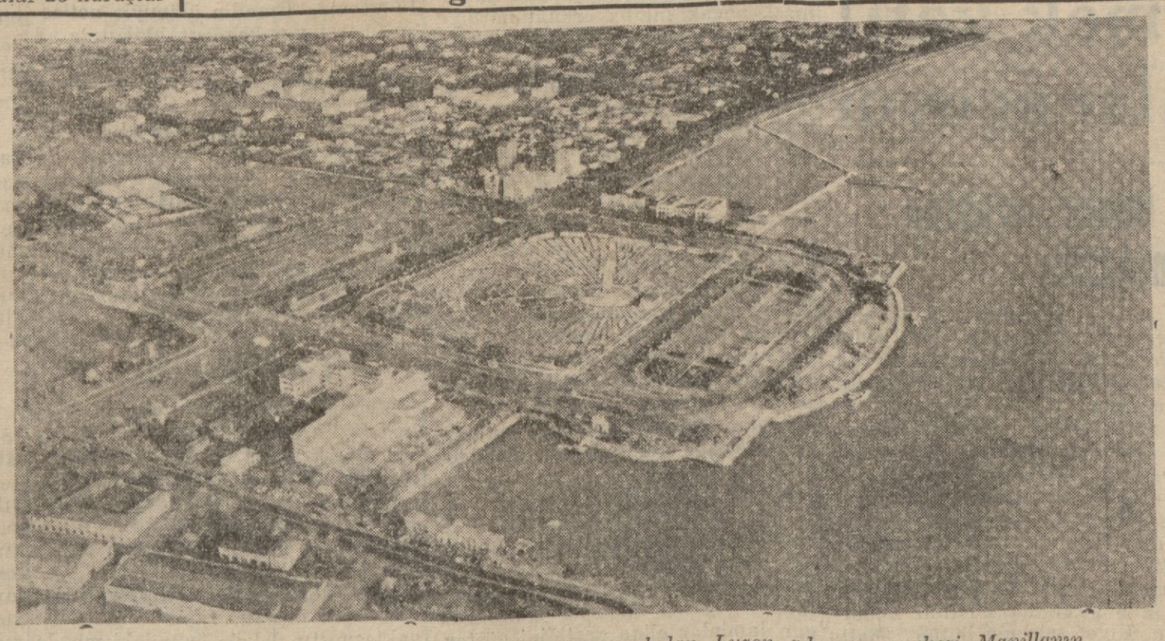

Dün yeniden çok şiddetli bir hava hücumuna maruz kalan Luzon adasının merkezi Manillanın tayyareden görünüşü

Uzak Şarkta Harp

Müttefiklere göre

3 Japon kruvazörü harp dışı edildi

Çin ordusu Makaoya 16 kilometre yaklaştı

Hong-Kong müdafileri mukavemet ediyorlar

Batavya, 20 (A.A.) — Hollanda Hindistanı resmî tebliği:

Felemenk kıtaları şimalî Borneoda sahilde gizli bir japon topluluğuna baskın yaparak mühim miktarda esir almışlardır. Felemenk Borneosuna yapılan bir akında fazlaca zayiat olmuştur. Hollanda Hindistanı tayyareleri japon gemilerine hücum ederek bir kruvazörü ve tayyare taşıdığı sanılan bir nakliye gemisi yakmışlardır. Diğer bir japon kruvazörüne tam isabetler koydolunmuş bir diğeri hasara uğratılmıştır. Bu üç kruvazörün da harp harici edildiği muhakkaktır. Bir japon deniz tayyaresi düşürülmüş, bir diğeri de yanar vaziyette tardolunmuştur. Bir tayyaremiz üssüne dönmemiştir.

MALEZYADA VAZİYET:

Singapur, 20 (A.A.) — Dün akşam neşredilen tebliğde, her iki cephede de durumun sakin olduğu bildirilmiştir. İngiliz hava kuvvetleri düşmanın işgali altındaki topraklarda ve Çin denizi üzerinde keşif uçuşları yap-

— Devamı 3 üncü sahifede —

İngiliz Başvekili B. Çörçil

Çörçil Kahirede bulunuyor

Eden de müzakereler için Rusyaya gitmiş

Vişi, 20 (A.A.) — Burada dolaşan şayialara göre, Çörçil Kahireye gitmiş bulunmaktadır. Orada Amerikan murahhası Bulit, orta şark İngiliz mümessili Litilton bir çok askerî ve diplomatik şahsiyetlerin iştirakiyle toplanacak bir konferansa riyaset edecektir.

Amsterdam, 20 (A.A.) — D. N. B. Kolombiya radyosunun verdiği bir habere göre İngiltere hariciye nazırı Eden, Ruslarla görüşmek üzere Moskovaya gitmiştir. Fakat bu haber henüz teeyyüd etmemiştir.

Japonlara göre

Hong-Kongda Viktorya Siti yanıyor

Mindanao adasına asker çıkarıldı ve düşman mukavemeti kırıldı

Amerikan hava üslerine baskın yapıldı

Tokyo, 20 (A.A.) — Bahriye ve harbiye nezaretlerinin müşterek tebliğleri:

— Devamı 3 üncü sahifede —

Çölde esir edilen İtalyanlar, tahrip olunmuş bir tankın etrafında kamplara sevkedilmek üzere sıra bekliyorlar

AFRIKA HARBİ

İngilizlere göre:

Derne ve Mehili işgal edildi

Garbe doğru çekilen düşman yakından takip ediliyor

Kahire, 20 (A.A.) — Orta şark tebliği:

Kıtalarımız bu sabah mukavemet görmeden Derne ve El Mehiliyi işgal

— Devamı 3 üncü sahifede —

Mihvercilere göre:

Akdenizde bir muharebe oldu

Italyanlara göre bir Ingiliz deniz birliği batırıldı

Berlin, 20 (A.A.) — Alman resmî tebliği:

Şimal Afrikada Alman ve İtalyan kıtaları düşmanın hücumlarını püs-

— Devamı 3 üncü sahifede —

Başvekil dün Ankaraya avdet etti

Bir aylık mezuniyetinden vazifesine dönen başvekil garda hararetle karşılandı

Ankara, 20 (A.A.) — Başvekil Dr. Refik Saydam, bugün saat 12 de Ankaraya dönmüşlerdir. Başvekilimiz istasyonda Büyük Millet Meclisi Reisi, genel kurmay başkanı Fevzi Çakmak, parti genel sekreteri ve idare hey'eti azaları, müstakil grup reisi ve azaları, mebuslar, Riyaseticumhur umumî kâtibi, baş yaveri, askerî ve mülkî erkân ve kalabalık bir halk tarafından karşılanmışlardır.

Başvekil Dr. Refik Saydam

Japonlar bir Rus vapurunu batırdılar

Batavya, 20 (A.A.) — 15 japon tayyaresi Perekop ismindeki bir Rus ticaret gemisine hücum ederek bu gemiyi batırmışlardır. 8 kişi ölmüştür. 32 tayfa ve 3 kadın yolcu kurtarılmıştır.

Almanların yeni bir hareketi bekleniyor

Radyo gazetesine göre, bazı müşahidler iki cephede kötü giden durumun efkârı umumiyedeki tesirlerini hafifletmek için Almanyanın bugünlerde bir hareketi beklenmelidir.

Sicilyaya tayyareler yığılmıştır. Binaenaleyh bu hareket Akdeniz mıntakasında beklenebilir. İngiltereye karşı bir taarruz da ortaya atılmaktadır. Fakat bunun bir manevra olması da muhtemeldir. Çünkü ne zaman İngiliz kıtalarının adadan bir yere çekilmeleri lâzım gelirse İngilizler adalarına karşı taarruz ihtimallerini ortaya atmaktadırlar. Şimdi de Amerika, Çin, İngiltere ve Rusya arasında her hususta tam bir iş birliği için Vaşingtonda müzakereler yapılmaktadır. Müttefiklerin bir milyar dört yüz milyonu geçen insan kuvveti hep bir elden idare edilmek istenmektedir. Fakat japonya Rusyayı bu iş birliğinden uzak tutmak istemekte ve vaziyeti dikkatle takip eylemektedir.

Askerî Vaziyet

Libya harekâtı Ingilizler lehine inkişaf ediyor

Bingazinin sukutu gün meselesi sayılıyor

Büyük dünya harbinin neticeleri üzerinde birinci derecede tesiri dokunması muhtemel olan Libya harekâtı, İngilizler lehine olarak devam etmektedir. Britanyalılar sahilde Derneyi ve bunun 70 kilometre cenup batısında da stratejik bir ehemmiyeti bulunan Mehiliyi işgale ve bu yerlerin batılarına geçmeğe muvaffak olmuşlardır. Londra radyosunun verdiği bir habere göre Mehili istikametinde takip hareketinde bulunan Britanya tank birlikleri Bingaziye 150 kilometre yaklaşmışlardır ve Bingazinin alınması artık bir gün meselesi haline gelmiştir.

İngiliz harekâtının Bingazide mühim inkişaflar göstermesi, Derne istikametinde çekilmekte olan Romel kuvvetlerini çok müşkül bir vaziyete

—Devamı 2 insi sahifede —

İŞARETLER

Kahramanlara hediye

Memleketin her tarafında kahraman Mehmetçiğe hediye hazırlanma hareketi, adeta bir yarış heyecan ve zevki içinde devam ediyor.

Yurd meselelerinde hiç bir zaman, kendi ölçüsüne göre, geri kalmamış olan İzmir, bu mevzuda da derhal harekete gelmelidir. Kızılay ve yardım severler cemiyeti esasen bu iş için hazırlıklarını yapmışlardır.

Yuvalarımızda, emniyet ve rahat içindeyiz.

İşimizin, ailelerimizin başındayız. Ve, buna mukabil, onlar silâh elde, bizim bütün hak ve saadetlerimizi hudud boylarında beklemektedirler. Onları, soğuğa, kara, fırtınaya karşı daha canlı, daha mukavemetli bulundurmak, millî ahlâk zaviyesinden en ileri bir borçtur.

İzmirliler, vazife başına!..

★★

Portekiz Başvekili Salazar

Timor hâdisesi

Portekiz başvekili beyanatta bulundu

Lizbon, 20 (A.A.) — Portekiz başvekili Salazar, mebusan meclisinde demiştir ki:

Timor adası hakkındaki tahkikat henüz neticelenmemiştir. Fakat bu tahkikatın bitmesi lâzımdır. o zaman hükûmet alınacak gereken tedbirleri halka bildirecektir. Tahkikat sonuna

— Devamı 3 üncü sahifede —

Sovyetlere göre

Karelide büyük Rus taarruzu başladı

Orel havzasında bir Alman tümeni yok edildi

SİVASTOPOL KAPILARINDA ŞİDDETLİ MUHAREBE OLUYOR

Moskova, 20 (A.A.) — Dün akşamki Sovyet tebliği:

Kıtalarımız bütün cephelerde düşmanla çarpışmışlardır. Batı ve Kali-

— Devamı 2 nci Sahifede —

Almanlara göre

Merkezde şiddetli savaşlar oluyor

Berlin, 20 (A.A.) — Alman tebliği:

Şark cephesinin merkez kesiminde ağır savaşlar devam ediyor. Düşman yeniden ağır kayıplar vermiştir. Savaş, Ştuka ve av tayyarelerimiz düşmanın bir çok mevzilerini ve bataryalarını yoketmiştir. Düşman süvari ve motörlü kolları ağır zayiat verdirilerek dağıtılmıştır. Düşman hava üslerine ve demiryolları tesislerine de hücumlar yapılmıştır.

Barensk denizinde destroyerlerimizle Sovyet destroyerleri arasında bir muharebe olmuştur. Bir Sovyet destroyeri torpille batırılmış, bir diğeri mermi ile hasara uğratılmıştır. Destroyerlerimiz bu savaştan hiç bir hasara uğramadan üslerine dönmüşlerdir.

C. H. P. Merkez Kaza Kongresi

Hararetli müzakerelerden sonra yeni idare hey'eti seçildi

C. H. P. kaza kongresi, dün saat yirmide Halkevi salonunda toplanmıştır. Vali, belediye reisi, parti vilâyet ve kaza idare hey'etleri reisleri ve azası defterdar, ticaret odası reisi ve umumî kâtibi, mıntaka ticaret, sıhhat, emniyet ve orman müdürleri ve

—Devamı 2 insi sahifede —

TAHRİP ŞEKİLLERİ

Bir Isviçreli gazeteci Kiyefte gördüğü hâdiseleri anlatıyor

Elektrik düğmesini çevirmek kâfi! Bombalarla beraber binalar uçuyor

Bundan başka radyofonik bombalar da vardır ve bunlar, uzaktan neşredilen radyo dalgaları ile patlatılmaktadır

La Tribune de Geneve muhabiri Kiyeften bildiriyor

Saatlerce süren seyahatten sonra Kiyefin yakınına geldik ve tahminen 15 kilometre derinlikte bulunan bir ormanı gezdik. Ormanı terkettikten sonra yol geçekinin daha kalabalıklaştığı, ve tramvay hatlarının meydana çıktığını gördük ve bir ırmağın üzerinden aştık. Bir sıra büyük binalar sokakların iki tarafında uzanıyor. Bunlar belki de kışlalardır. Tuğladan yapılmış duvarları henüz sıvanmamıştır. İspanyada, Yugoslavyada ve Yunanistanda gördüklerime benziyen bir çok kaçak halkın sokakları doldurduğunu gördüm. Bunların ekserisi mutfak takımlarını, bazı mobilyelerini ve yataklarını arabalarına doldurmuş taşıyan köylülerdi.

Kiyef şehri önümüzde binlerce kubbeli binalariyle uzanıyor. Bu kubbeler eskisi gibi yaldızlı ve sağlam değildiler fakat hâlâ mevcudiyetlerini muhafaza etmektedirler. Saat öğleden sonra 5 olmuştur ve gece olmak üzeredir. İlk barikatlar şehrin kapılarında bulunuyor. Şoselerin sağ ve sollarında büyük tank manialarına rastlanmaktadır. Şehre giriyoruz. Taştan ve tahtadan yapılmış fakir ve küçük evlerin ortasında yükselen, üstünde Alman bayrağının dalgalandığı muazzam binanın önünden geçiyoruz.

Arabalarımız duruyor ve kafilemizin başkanları konaklıyacağımız yeri soruyorlar. Bu her halde Kiyef otelidir. Oradaki istirahat zamanımızın gelmesini beklerken civarda küçük bir gezinti yapıyoruz. Bir yaşlı kadın beni durduruyor ve bana Fransızca olarak Almanca bilip bilmediğimi soruyor. Ona İsviçreli olduğumu söyliyorum: «ya, diyor, çok memnun oldum. Tahmin eder misiniz ki ben Fransızcayı çok eskiden Neuchâtelde bir yatı mektebinde öğrenmiştim. Babam çarlar idaresindeki Rusyada zengin bir fabrikatördü. O zamandanberi bir çok hâdiseler geçti. Bundan sonra daha iyi olacağını tahmin ediyorsunuz.» Onu nasıl teskin edeceğimi bilmiyordum, işini meşguliyetini yaşayış tarzını soruyorum.

«— Ah, dedi, yirmi senedenberi hiç bir şey değişmedi, devlet beni bir dokuma fabrikasında çalışmıya mecbur ediyor. Fakat ihtiyarım. Çalışmama mukabil bana çok az bir şey veriyorlar. Ayda 250 ruble kazanıyorum (tahminen 30 İsviçre frankına muadil) bu oldukça azdır. Çünkü Kiyef şehri büyük bir şehirdir ve orada her şey pahalıdır.

Neyse arada sırada tanıdıklarım ve akrabalarım bana bazı kere yiyecek ve içecek verirler bu suretle senede 300 ruble kadar tasarruf yapabiliyor ve bununla giyecek alıyorum.» Bana bir çift ayakkabının 45 ruble olduğunu söyledi. 14 yıldanberi yeni bir manto alamamış.

İhtiyar kadın Kiyefin ev sıkıntısı olduğunu benden saklamıyordu.

Otele gelirken belediye reis muavinine kısa bir ziyarette bulunduk. Bu 37 yaşında, Ukraynalı bir adamdı. Kiyef belediyesinin iktısadî ihtiyaçlara, küçük san'at erbabının ve sanayiin ihtiyaçlarına ve işlerine bakan o daireden ibaret olduğunu hikâye etti. Onların şimdi en çok uğraştıkları mevzu şehrin iaşe işlerini temindi. Bu mesele, gıda maddelerinin yokluğundan ziyade nakil vasıtalarının yokluğundan dolayı oldukça güç bir mesele idi. Ruslar nakil vasıtası olarak ne buldularsa tahrip etmişlerdi. Alman millî müdafaa teşkilâtına nakil vasıtası teminde belediyenin yardım etmesi meselesi başta gelmektedir. Belediye muavini bu hususta mevcud bir çok manileri anlatıyor: Tam bir iş birliği yapmanın mümkün olmadığını söylüyor. Bunun sebebi şudur:

Ruslar tarafından binalara ve evlere yerleştirilmiş olan patlamamış bombaların mevcudiyetinden dolayı Almanlar girdikleri binaları onbeş günde üç defa değiştirmek mecburiyetinde kalmaktadır. Diğer bir tehlike de bu hususta iş birliği yapacak mütehassıs adamların yokluğudur.

Hiç şüphesiz ki bolşevikler Kiyefi terketmeden evvel bütün şehri tamamiyle yakmak istiyorlardı. Alman istihkâm neferleri ellerinde bulunan cihazlarla on binden fazla saatli bomba keşfetmişlerdir. Fakat buna rağmen şehir vakit vakit hâlâ patlıyan bombaların tesiriyle yanmaktadır. Bir Alman yüzbaşısının bana anlattığına nazaran şehirde bir damla olsun su bulunmadığından halk ve askerler elleri böğürlerinde yangınlara bakakalmışlardır. Ruslar su mecralarını ve su tesisatı idare merkezlerini, elektrik santrallarını tahrip etmişlerdi. Bunların bir kaçı tamir olunmakla beraber, kullanılamıyordu. Eğer kullanılırsa şehrin diğer sağlam kalabalık yerlerinin de tamamiyle yıkılması ihtimali vardı. Niçin diyeceksiniz? Çünkü elektrik telleri boyunca bombalar konulmuştu: Eğer binalarda bulunan insanlardan biri elektrik lâmbasını yakmak için düğmeyi çevirecek olsa, bütün bu binalar havaya uçmuş olacaktı. Bunun için Kiyefte her binaya tekrar elektrik cereyanı verilmeden evvel adam akıllı muayene edilerek gizli bomba aranmaktadır. Bu da çok zaman kaybettirmektedir.

Bir diğer merakı celbeden şey de, Radyofonik bombalardır. İstihkâmcıların en çok uğraştıkları bombadır. Bu cehennem makineleri saatli olduk ları için saat gibi işlemekte ve radyo dalgalariyle patlamaktadırlar. Bunlar Moskovadan ve Rostovdan verilen muayyen bir uzunluktaki dalgalarla istenilen zamanda patlatılabilirler. 10,5 tonluk infilâk maddesini havi olan bu bombalardan biri Lenin müzesinde ve 7,5 tonluk infilâk maddesi olan diğer bir tanesi de meşhur yeraltı manastırı olan Lavvrada bulunmuştur. Burası diğer bütün kiliseler gibi birer müze haline konulmuştu. Kiyef şehrinin bütün halkı anlamıştır ki şehrin büyük bir kısmı Ruslar tarafından tahrip edilmiştir.

Şurası da şayanı hayret ki işgal kuvvetlerinin düşünceleri ne olursa olsun yüzde 25 i çalışmağa muktedir bulunan fabrikalara halka yarıyacak malları imal etmeleri için müsaade etmektedirler. Alman ordusu kendisine lâzım olan bütün malzemeyi yanında taşımaktadır. Sovyet Sosyalist cumhuriyetlerinde bulunduğum zamandan beri Almanyadan gelmemiş olan bir ekmek yahut bir parça domuz eti yemedim. Ve bu gıdalardan büyük bir kısmı halkı tehdit eden açlığa karşı gelmek üzere dağıtılmaktadır.

Kiyef etrafındaki arazide vaziyet mükemmeldir. Köylü toprağı üzerinde açlıktan ölmemek için çalışmaktadır. O size bir sigara ve ördeğe mukabil seve seve iki yumurta vermeğe hazırdır, ayni zamanda bir fincan toz şekere bir kazın verildiği görülür. Bu trampa usulü harpten evvel bile şehirde hüküm sürüyordu.

PEK YAKINDA

Merakla Bekleyin

TAKVİM

1360 ZİLHICCE 1-KASIM 44

Evkat	S. D.		S. D.
Sabah	7,21	Akşam	16,43
Öğle	12,11	Yatsı	18,22
İkindi	14,31	Imsak	5,34

C. H. P. Merkez Kaza Kongresi

Hararetli müzakerelerden sonra yeni idare hey'eti seçildi

— Baş tarafı 1 inci sahifede —

gazeteciler toplantıda bulunmuşlardır. 78 murahhas kongreye iştirak etmiştir.

Yoklama yapıldıktan sonra parti kaza idare hey'eti reisi Tahir Bor, kongreyi açmış, işaret reyile kongre reisliğine avukat Baha Yörük, ikinci reisliğine avukat İbrahim Halid Atıl, kâtipliklere avukat Halid Tevfik Özyaman, ve Ali Erişkin seçilmişlerdir. Reis ve kâtipler, mevkilerini aldıktan sonra kaza idare heyetinin senelik iş raporu yine kaza idare hey'eti reisi Tahir Bor tarafından okunmuştur. Bunda partimizin banisi Ebedî Şef Atatürkün hatırasını taziz için üç dakika hürmet vakfesi yapılması teklif ediliyordu. Üç dakika ayakta ihtiram vakfesini müteakip Türk milletinin Millî Şefimize olan sonsuz bağlılığı tebarüz ettirilmiş, rapor dinlenmiş, bazı hatipler söz söyledikten sonra rapor, alkışlarla tasvip edilmiştir. Hesap ve bütçenin tetkiki için üçer kişiden mürekkep iki encümen seçilmiş, celse, beş dakika tatil edilmiştir.

İKİNCİ CELSE:

İkinci celse açılınca nahiye kongrelerinden gelmiş, tasnif edilmiş hükûmet merkezine daid dilekler okunmuş, bazıları kabul, bir kısmı da red edilmiştir. Kabul edilen mühim dilekler şunlardır:

Şehrin kalabalık mahallerinde Sümerbank tarafından satış subeleri açılması, işçi ve memurların ücret ve maaşlarının arttırılması misket üzümünden şarap imalinin yalnız inhisar idaresine bırakılmaması ve misket satışının serbest olması, bütün ticarethanelerde Türk - müslüman kimseler çalıştırılması orta mektep eleme imtihanlarında iki sene muvaffak olamıyan çocuklara mektep kapılarının kapatılmaması, bezir yağına fiat tayini, 250 kuruştan aşağı gündeliklerin müvazene ve buhran vergilerinden muaf tutulması, Sarnıç ve Bulgurca çiftliği arazisinin halka tevzii, Cumaovasında bir postahane açılması, az maaşlı memurların maaşlarından buhran ve müvazene vergilerinin kaldırılması, resmî ve hususî müesseselerdeki memurlara aile ve çocuk tazminatı verilmesi, 6 çocuktan fazla çocuğu olanlardan vergi alınmaması, nizâhsız birleşmelerin önüne geçilmesi için kanun ihdası, Karşıyakada bir lise, bir orta okul daha açılması, kız muallim mektebine bir paviyon ilâvesi, Karşıyaka istasyonunda bir büfe açılması, İzmirde inşa edilecek sanayi hapishanenin bu sene her halde inşası, nüfusu arttırmak maksadiyle içki aleyhinde propaganda yapılması, mekteplerde gençlere adabı muaşeret ve ahlâk dersi verilmesi, yurdda gayri sıhhî gömme tezgâhlar yerine toprak üzerinde kurma tezgâhlar kullanılması, köylere seyyar dispanserler gönderilmesi, şehir ve kasabalarda doğum evleri açılması, kimsesiz çocuklar için yurdun dört yerinde sanayi evleri açılması, ziraî kombinalardan Ege bölgesinin de istifade etmesi, hava kurumu vergisinin plânçoya tabi ve defter tutan müesseselere de teşmili, belediye tenvirat direklerindeki elektrikten halkın da istifade etmesi, Büyük Millet Meclisi zabıt ceridelerinden halkımızın da istifade ettirilmesi, çiftçi pullukları yedek aksamının Karabük fabrikalarında inşası.

Bu dilekler tasvip edilmiş ve vilâyete aid dileklere geçilmiştir. İaşe vaziyetinin tevsiî, Bornova ve Manda çaylarının tashihi, ihtikârın önüne geçilmesi, kaput bezi temini, tohumluk buğdayın arttırılması vesair dilekler okunarak bunların kaza idare hey'eti tarafından takibi muvafık görülmüştür. Sonra belediyeye aid dilekler okunmuş, onların da belediye reisliği nezdinde takibi muvafık görülmüştür. Vali ve belediye reisi dilekler üzerinde izahat vermiş, bu izahat tasvip edilmiştir.

Hesap ve bütçe encümenleri mazbatalarının tasvibinden sonra yeni idare hey'eti seçimi yapılmıştır.

Seçim neticesi:

İntihap neticesinde kaza idare hey'etine Tahir Bor, avukat Nuri Fettah, Necati Börekçi, doktor Reşad Toktay, Hüseyin Aryan, belediye daimî encümeni azasından Muzaffer Özgen, eczacı Lütfü Akçin seçilmişlerdir.

Bundan sonra kurultay delegesi seçimine geçilmiş ve 26 murahhas seçilmiştir. Kongrenin tazim ve bağlılık duygularının büyüklerimize telgrafla bildirilmesi ittifakla kararlaştırılarak kongreye son verilmiştir.

Askerî Vaziyet

— Baş tarafı 1. inci sayfada —

sokmuştur. Mehiliden çekilen mihver kuvvetlerinin kendilerini kurtarması mümkünse de, Derne mıntakasındaki kuvvetlerin arızalı araziden geçip batıya doğru kaçmaları ve kurtulmaları ihtimali çok azalmıştır. Romel kuvvetlerinin buradan kurtulması, ancak İngiliz erkânı harbiyesinin büyük hatalar işlemesiyle kabil olur.

General Romelin bugün içinde bulunduğu fena vaziyete düşmesine, hududda büyük kuvvetlerle muharebeyi kabul etmesi âmil olmuştur. Romelin, Britanyalılara nisbetle hafif kuvvette olduğundan muharebeleri hududda değil, ya şimdiki muharebelerin geçtiği dağlık mıntakada veya Sirte gerisindeki çölün batı taraflarında kabul etmesi lâzımdı. Belki o zaman bu vaziyete düşmek değil, düşmanını mağlûp bile edebilirdi. Harbin başında Almanya Fransayı ikna edip Tunus yolundan asker geçirebilseydi, o zaman geriden takviye alacak olan Romelin hududda muharebeleri kabul etmesi makul görülebilirdi.

UZAK DOĞUDA :

Uzak doğuda japon taarruzları üç mıntakada toplanmaktadır. Bunun biri Hong-Kongdur. Buraya kara, deniz ve havadan taarruzlar yapılmaktadır ve gelen haberler Hong-Kongun japonlar eline geçtiğini göstermektedir. Her üç bölgede de japonların kara, deniz ve hava kuvvetleri arasındaki işbirliği dikkate şayandır. Şimdi Hong-Kongdaki japon kuvvetlerinin de başka yerlerde kullanılması kabil olacaktır. Bugün Manillada en şiddetli hava hücumuna maruz kalmıştır.

Malezyaya gelince, tehlikenin yavaş yavas Singapura yaklaştığı anlaşılıyor. Malezya harbinde japon hava kuvvetlerinin rolü çok mühim olmus ve japon baskınından sonra çok azalanan müttefik hava kuvvetleri şimdilik yardımsız da kalmıştır, denilebilir.

SOVYETLERE GÖRE

— Baştarafı 1 inci sahifede —

nin cephelerindeki ve cenup cephesinin batısındaki kıtalarımız şiddetli muharebeler vermişler ve ilerlemiye devam etmişlerdir.

Serpukofun cenup batısında Ruza, Tarussa ve Raluganın cenup batısında Kalino kasabaları da dahil olmak üzere bir çok yerler işgal edilmiştir. Beş düşman tayyaresi düşürülmüştür. 3 tayyaremiş kayıptır.

Moskova, 20 (A.A.) — Sabah tebliği:

Gece kıtalarımız bütün cephelerde düşmanla çarpışmışlardır.

Londra, 20 (A.A.) — Rus hücum kıtaları Finlandiyalıların işgal ettikleri Kareliye kadar büyük bir taarruza geçmişler ve Finlerin şiddetli mukavemetine rağmen ayrı ayrı üç yerden ilerlemişlerdir. Lokinoye, Polyenin Rusların eline düştüğü söyleniyor. Stokholm haberleri, Almanyanın Finlandiyadaki kuvvetlerini çektiklerini, şimdi oradaki kuvvetlerinin ancak beşte ikisi kaldığını bildiriyor. Moskova kesiminde ve cenupta ileri hareketleri devam ediyor. Harkof hareket sahasına girmiştir.

Londra, 20 (A.A.) — Moskovadan gelen haberlere göre Kalininde bozguna uğratılan 29 uncu kolordu takip edilmektedir. Sovyetler burada 2 müstahkem mevki ile 29 köyü işgal etmişlerdir. Almanlar çekilirken fazla malzeme bırakmaktadırlar. Orel bölgesinde general Gordanyaski kumandasındaki Sovyet kuvvetleri 134 üncü Alman tümenini muhasara ve tamamen yok etmişlerdir. Tümen kumandanı Alman generali ölmüş, bir miktar esir alınmıştır.

Moskova, 20 (A.A.) — Alman çekilişi, geniş cephe üzerinde devam ediyor. İlerliyen Sovyet askerleri malzeme toplıyorlar, esirler alıyorlar. Almanlar bazı yerlerde muvaffakıyetsiz taarruzlar yapmışlardır.

Moskova, 20 (A.A.) — İzvestiya gazetesine göre Almanlar Sivastopola karşı büyük kuvvetlerle umumî taarruza geçmişlerdir. Sovyet müdafileri hatlarında tutunmaktadırlar. Taarruz büyük kayıplarla durdurulmuştur.

Moskova, 20 (A.A.) — Tas: Sıvastopol kapılarında şiddetli muharebeler oluyor. General Petraf birlikleri şiddetle mukavemet ediyorlar.

Moskova, 20 (A.A.) — Pravda gazetesine göre, dün cenup batıda Sovyetler Almanları 30 köyden atmışlar ve 1600 Alman subay ve eri öldürmüşlerdir.

Moskova, 20 (A.A.) — Buz denizinde bir Sovyet denizaltısı 25500 tonluk 3 Alman nakliye gemisi batırmıştır. Gemiler dolu ve muhripler himayesinde idi.

Kulak, burun ve boğaz hastalıkları mütehassısı

DOKTOR OPERATÖR

Dâhî Öke

İkinci Beyler sokağı No. (80)

Hastalarını her gün öğleden sonra kabul ve tedavi eder

Şehir ve Memleket Haberleri

Tramvay kazası tahkikatından çıkarılan bazı neticeler

Bahribaba parkı önünde arabacı 17 yaşında İsmailin ölümiyle neticelenen tramvay kazası tahkikatına adliyece devam edilmektedir. Keşif heyetinin raporu henüz müddeiumumiliğe verilmemiştir. Güzelyalıdan konağa kadar tramvaylar 23 dakikada sefer yapmağa mecburdur. 27 durak vardır. Tramvaylara her durakta en az yarımşar dakika dursa 13,5 dakika eder. Geriye on dakikadan daha az vakit kalır. Binaenaleyh tramvayların hızlı hareket etmemeleri için sefer müddetinin uzatılması lâzım gelmektedir.

Müddeiumumilik, bu noktayı tesbit etmiştir. Diğer bir mesele de sebze taşıyan arabalarla binek arabalarının tramvay rayları üzerinden gitmeleridir.

Bahribaba parkı civarındaki tramvay rayları, kurumuş yaprakların ezilmesinden kaygan bir vaziyet almaktadır. Şirketin mevsim müddetince bunları temizlemesi zarurî görülmektedir.

Vatman Mustafanın hâdisede suçu görülmemiştir. Maamafih nezaret altındadır.

Türistik yollar

Mersinli - Naldöken yolunun inşasına lâzım olan Bandırma parke taşları Bandırmada sevke hazır vaziyettedir. Vilâyet, biran evvel nakli için deniz nakil vasıtalarına kâfi mayi mahrukat verdirmiştir.

Mezbahaya kadar olan kısım parke olacaktır.

İnşaat devamdadır. Karşıyakada beton yol inşaatı, vapur iskelesine yaklaşmıştır. İskele önündeki meydanın iyi bir şekilde tanzimi için de bir proje hazırlanmıştır.

Sulama tetkikleri

Ziraat Vekâleti sulama teşkilâtı şeflerinden mürekkep bir hey'etin şehrimize geldiğini yazmıştık. Bay Mirzanın reisliğindeki bu hey'et, Menemen mıntakasında tetkikler yapmış, şehrimize dönmüştür. Bugün Seydiköy ve Develi köyü mıntakalarındaki çiftliklerin vaziyetlerini tetkik edecektir. Ziraat Vekâleti, istihsalâtı arttırmak maksadiyle bazı çiftlikleri istimlâk edecektir. Tetkikatın bir sebebi de budur.

odada seçim

Şehrimiz ticaret odası meclisi ikinci müntehip seçimi yarın saat dokuzda başlanacak ve akşama kadar ikmal edilecektir.

Palamut ihracatçılar

Palamut ihracatçılar birliği idare hey'eti, dün umumî kâtip Atıf İnanın reisliğinde toplanarak son defa İngilizlere satılmış olan 500 ton palamut ve 1000 ton palamut hülâsasına aid tevzi listesini hazırlamıştır.

ZABITADA

★ Karşıyakada «Hacı» Hüseyinler köyünde Ahmed oğlu Ahmed Türker ve Mehmed Bilgin, İbrahim kızı 18 yaşında Kadriyeyi zorla kaçırmak istediklerinden Adliyeye verilmişlerdir.

★ İsmetpaşa bulvarında İbrahim saraphanesinde şarap içen Mustafa oğlu Eşref Topal, Türklüğü tahkir edici sözler söylemiş ve yakalanarak Adliyeye verilmiştir.

Borsa

ÜZÜM

		K. S.	K. S.
46	Muammer U.	45	45 50
26	S. Paterson	48 50	48 50
9	Nusret Alkoç	46 50	46 50
4	Şükrü Oğur	49	49
85			
119735			
119820			

No.		
7		44
8		45
9		47
10		50
11		55

İNCİR

127	Çu M. H. Nazlı	16 75	20
8	Çu N. Börek.o.	19 75	19 75
135	Yekûn		
100442	Dü. yekûn		
100577	U. yekûn		

PALAMUT

1576 Kental	370	770

ZAHİRE

70 Ton Bakla	14 50	14 75
32,5 Ton Susam	51 75	52 50
93 Balya Pamuk	75	75

Geceki yangın

Dün gece saat 20.20 de Asmalı mescidde Berber zade sokağında Madam Esterin sahibi bulunduğu 21 numaralı ahşap evden çıkan ateş, bitişiğindeki Doktor İsrailin 4 bin liraya sigortalı ahşap evi, Misonun 23 numaralı sigortasız ahşap evine sirayet etmişse de itfaiyenin aldığı süratli tedbirlerle söndürülmüştür.

Kömür ihtikârı

Keçecilerde «Paşa» hanında kömürcü Mehmed oğlu Zekeriya, Turgudludan getirttiği kömürleri kilosu 9 kuruştan satarak ihtikâr yaptığından adliyeye verilmiştir.

Pasta imalâtı

İmali, satılması ve istihlâki yasak edilmiş olan pasta ve emsali mamulâtın, buğday unundan başka maddelerle, meselâ ceviz, badem ve fındık gibi kuru yemişlerle imalinin de yasak olup olmadığının tasrihi hakkında vilâyet, Ticaret Vekâletinden malûmat istemiştir. Yani, yasak olan; pasta ve emsalinin imali midir, yoksa yalnız buğday unundan imali midir? Bu cihet anlaşılmak istenmektedir.

Konser

Viyolonist Ekrem Zeki Üngör ile piyanist Verda Zeki Üngörün 29 ve 30 ilkkânun akşamları iki konser vermek üzere Ankaradan şehrimize gelecekleri haber alınmıştır.

Kısa Haberler

İsmetpaşa bulvarında Tavukçu Cemali bıçakla öldüren Hammal Salihin Ağır cezada 12 sene hapsine, 600 lira ölüm tazminatına mahkûmiyetine karar verilmiştir.

★ Kuşadası kazasında Gebe kilise mevkinde Yörük Osman Kaynaşın çadırını basarak tehdidle 99 altın lirasını ve 452 kâğıd lirasını gasbetmekte maznun Köse Mehmed ve arkadaşları beraet etmişlerdir.

★ Kemalpaşa kazasının Yetiş köyünde İbrahim kızı Elif Deveciyi zorla kaçırmıya teşebbüs eden Kızılüzüm köyünden Süleyman oğlu Ali Kara şehrimiz Ağır ceza mahkemesinde iki sene ağır hapse mahkûm edilmiştir.

★ Vilâyette iskân işlerini tedkik eden iskân umum müfettişi Adil Güven Ankaraya gitmiştir.

★ Buca nahiye müdürü Şem'i Aka, Kınık nahiyesi müdürlüğüne, Kınık nahiye müdürü Şükrü Köyman Buca nahiyesi müdürlüğüne tayin edilmişlerdir.

★ İkinci Hukuk mahkemesi zabıt kâtibi Emin Maarif Vekâleti kitap deposu sevk işleri şefliğine, Urla ceza evi gardiyanı Mustafa Urla muhasebei hususiye tahsildarlığına, İzmir Sulh hukuk zabıt kâtibi Hasan Fehmi Emlâki milliye müdürlüğü kâtipliğine, Müddeiumumilik kalemi kâtiplerinden Nafiz İnhisarlar idaresi muhakemat şubesi memurluğuna, İzmir İcra kâtiplerinden Mehmed Defterdarlık kâtipliğine, Eyüp Defterdarlık muhasebe kâtipliğine tayin edilmişlerdir.

Habeşistanda zulüm yapan Italyanlar

Londra, 20 (A.A.) — İngiliz hariciye müsteşarı Avam kamarasında beyanatta bulunarak Habeşistanda halka zulüm yapmaktan suçlu hiç bir İtalyanın çıkmasına müsaade edilmiyeceğini ve bunların durumlarının inceleneceğini söylemiştir.

Atlantikte batırılan gemiler

Berlin, 20 (A.A.) — Alman tebliği:

Denizaltılarımız Atlantikte 17 bin tonluk dört gemiyi batırmışlar, iki sarnıç gemisiyle bir şilebi de torpille hasara uğratmışlardır. Tayyarelerimiz Sen jojef kanalında 8 bin tonluk bir gemiyi batırmıştır.

RADYO

BUGÜNKÜ PROGRAM

★ 8.30	Program	18.40	Saz
8.33	Müzik	19.05	Şarkılar
8.45	Haberler	19.30	Haberler
9.00	Marşlar	19.45	Serbest
9.15	Evin saati	19.55	Müzik
9.30/ 9.45	Müzik pl.	20.15	Konuşma
★ 12.30	Program	20.30	Türküler
12.33	Müzik	21.00	Z. saati
12.45	Haberler	21.10	Türküler
13.00	Türküler	21.35	At yarışları
13.30/ 14.30	Müzik	21.45	Müzik pl.
★ 18.00	Program	22.30	Haberler
18.03	Dans muzik	22.45	Spor
		22.55/ 23.00	Kapanış

FİKİRLER

Yeni Gençlik

Kimse darılmasın, gücenmesin. Fikirler başlığı ile yazılan bu yazılar, bugünkü hayatımızın icaplarına göre sıra ile değil akla geldikçe dertleşmekten ibarettir. Herkesin kusurları ve noksanları olabilir, bunlar umumî şekil alınca millî bir derd olarak ele alınmalıdır. Az zamanda çok şeyler gören, dünyada yaşama tarzında üst üste değişikliklerle karşılaşan bugünkü gençlik hakkında memleketimiz gençleri de ayni vaziyette bulunuyorlar, hele bunun maddî ve manevî mesuliyetlerini üstlerinde bulunduran bundan evvelki nesil, ana ve babalarla mekteplerde fedakârcasına çalışan öğretmenler, diyebilirim ki ıztırap içindedirler.

Hayat tarzının sık sık değişmesi, bir çok yenilikler vücuda gelmesi, insanları günden güne daha maddî hislerin tesirleri altında bırakıyor.

Eski terbiye usullerini aynen idame ettirelim demiyoruz, fakat yaşadığımız günlere göre bir çok değişiklikleri gözönüne almakla beraber ananevî ve millî kültürümüzün esas yollarını bırakmağı da doğru bulmıyoruz tabiî, saygı ile sevgiyi ortadan kaldırırsak insanlığın mânası değişir, insanî ve içtimaî ve hattâ millî muaşeret ortadan kalkar, kaybolur gider.

Her millette olduğu gibi dünyanın en eski milleti olan biz Türklerin de millî bir kültürümüz vardır, bunun ana hatlarını değiştiremeyiz, değiştirmemeliyiz, bu ana kültür de kısaca saygı ve sevgiye dayanır. Bir çok eski mesellerimiz bize bunu isbat ederler: Say beni, sayayım seni, sev beni, seveyim seni. Sevmiyen sevilmez. Saygı ve sevgi karşılıklı olur. Büyüklere hürmet, küçüklere riayet Türklüğün başlıca faziletlerinden biridir.

Bugünkü gençlerimiz kendilerinden evvelki nesil gençlerine nazaran çok serbest ve çok görgülüdürler, fakat saygı ve sevgide kendilerinden evvelki neslin aile ve cemiyet prensiplerini ihmal ediyorlar.

Evlerde mevkilerini ebeveynleriyle müsavi sayıyorlar, ayni haklara malikiyet iddiasındadırlar, halbuki zamanımızın hayat şartları zaten evlerde gençliğe serbestlik bahşetmiştir, ona, eskisine göre daha çok fazla mevki verilmiştir, büyükler gençlere ve hattâ çocuklara arkadaş muamelesi yapmaktadırlar.

Okullarda öğretmenler talebeye eskisinden daha çok müşfik bulunuyorlar, onların her müşküllerini halle çalışıyorlar. Tatlı dil ve güler yüzle muamele ediyorlar.

Gençler ve hattâ çocuklar sinemaların her filmini görebiliyorlar, fırsat düşerse tiyatroların her piyesini seyredıyorlar, radyonun temsillerini ve hikâyelerini dinliyorlar, her cins romanı okuyabiliyorlar, gazeteleri takip ediyorlar ve bu suretle dünyada ve memleket içinde olup biten her şeyi büyükler gibi görüyor, okuyor ve öğrenebiliyorlar. Halbuki eski gençlikte bunların hepsinin hudutları vardı, gençler ancak hayata atıldıktan sonra ve yavaş yavaş, hazmederek olgunlaşıyorlardı

Bütün bu yukarıda saydıklarımızı gözönünde bulundurarak bugünkü gençlikte görülen bariz fark; zamanından evvel olgunluktur. Kendileri de takdir ederler ki kıvamını bulmadan kemale ermekte daima bir noksanlık, bir eksiklik muhakkaktır.

Halihazır şartları içinde büyüdükten sonra hayata atılan gençlerimizin bir çok zorluklarla karşılaştıklarını görüyoruz. Girdikleri her işte muvaffak olabilmek için çok güçlük çekiyorlar, memleketin maalesef henüz tekâmüle tam olarak kavuşamamasından gittikleri şehir ve kasabalarda sıkılıyorlar, kazançlarından memnun olamıyorlar ve bunun üzerine sağa sola baş vurarak büyük şehirler hayatına, yüksek mevkilere erişmek yol ve çarelerini arıyorlar, muhitlerinde geçinmez ve geçinemez oluyorlar. Halbuki bu yeni nesle düşen vatanî ve millî vazife, hattâ mümkünden fazla faragate katlanarak memleketin imarına, millî kültür seviyesini yükseltmeğe canla ve başla çok, pek çok çalışmaktır.

A. E. (Ankara)

Kolombiva, mihverle münasebatını kesti

Vaşington, 20 (A.A.) — Kolombiya cumhuriyetinin Almanya ve İtalya ile diplomatik münasebetlerini kestiği gece geç vakit haber alınmıştır.

Timor hâdisesi

— Baş tarafı 1 inci sahifede —

kadar adadaki garnizonu kuvvetlendirmek ve bu çevrede barış kurmak imkânları araştırılacaktır.

Roma, 20 (A.A.) — Jurnale di'İtalya, Timorun işgalini İngilizlerin Portekiz müstemlekelerini ele geçirmek için bir hâdise olarak görüyor ve diyor ki:

«Lizbon lâkayd kalırsa bu gibi hâdiselerin tekrarlanmasını teşvik etmiş olacak ve müstemleke imparatorluğunun mukadderatını tehlikeye sokacaktır.»

Telefon ve Ajans Haberleri

Ekmek satışları

Ekmekler Karne ile ve bayat olarak satılacak

Karneler Ticaret Vekâletince hazırlanmıştır, Tek tip örneklerin bugünlerde gönderilmesi beklenmektedir

Ankara, 20 (Telefonla) — Mümkün olduğu kadar kısa bir zaman içinde faaliyete geçmesi takarrür eden tevziat ofisi hazırlıkları ikmal edilmiş ve bir proje hazırlanmıştır. Bu proje önümüzdeki pazartesi günü son defa olarak gözden geçirilerek Başvekâletin tasvibine arzedilecektir. Karne usulüne tabi tutluacak olan ekmek tevzii işini, tevziat ofisi organize edecektir. Ofis, Ticaret Vekâletine bağlı olarak çalışacaktır.

Ankara, 20 (Telefonla) — Öğrendiğime göre, büyük şehirlerde evlere dağıtılan fişlerin, yaş miktarına göre tasnifi sona ermiştir. Bu listeler tasdik edilmek üzere Ankaraya gönderilecektir.

Ekmek satışlarının karne ile satılması işinin pazartesi veya salı günü vilâyetlere bildirilmesi beklenmektedir. Ticaret Vekâletinin hazırladığı karneler, bütün büyük şehirler için tek tip ve kuponlu olacaktır. Bu karne örneklerinin de bugünlerde vilâyetlere gönderilmesi beklenmektedir. Bundan başka ekmeklerin yalnız bayat olarak satılması kararlaştırılmıştır. Ekmeğin ucuzlatılması için toprak mahsulleri ofisi tarafından alınan hububatın en yakın demiryolu istasyonlarına taşınmaları için yapılmakta olan masraflar da indirilmektedir. Bu taşınmaların kilo başına verilecek ücretin 60 parayı geçmemesi bir karara bağlanacaktır.

Buğday koruma vergisinin kaldırılması da ekmeği (50) para daha ucuzlatacağı için 14 kuruşa inmesi mümkün olacaktır.

Kararname bugünlerde neşredilecektir.

Bundan başka buğday unundan ekmek ve makarnadan başka hiç bir şey yapılmaması da karar altına alınmak üzeredir.

Millî Şef

Ankara, 20 (Telefonla) — Reisicumhurumuz ve Millî Şefimiz İsmet İnönü, bugün devlet konservatuarında bir konserde bulunmuşlar ve halk tarafından büyük tezahüratla alkışlanmışlardır.

Memur maaşları

Maaşların bayramdan evvel verilmesi için hazırlıklara başlandı

Ankara, 20 (Telefonla) — Hükûmet, memurların son kânun maaşını bayramdan evvel ödemeğe karar vermiştir. Bu münasebetle Maliye Vekâleti hazırlıklara başlamış, vilâyet ve defterdarlıklara talimat göndermiştir.

Mektepler

Bu sene erken tatil edilecek

Ankara, 20 (Telefonla) — Bu ders yılında bütün mekteplerin erken tatil edileceği haber verilmektedir.

Zirai iş mükellefiyeti

Mükellefiyetin tatbiki için hazırlıklar başladı

Ankara, 20 (Telefonla) — Millî korunma kanununun kabulü üzerine bu kanununun icaplarından olarak zirai iş mükellefiyetinin tatbiki için hazırlıklara başlanmıştır. Şimdiye kadar bu hususta alınan tedbirler iyi netice vermiştir.

Daf Kuper Malezyada vaziyetin iyi olmadığını söylüyor

Singapur, 20 (A.A.) — Daf Kuper, uzak şarktaki Britanya mümessilliğinde bulunduğundan beri ilk defa olarak dün akşam radyoda bir nutuk irادederek demiştir ki:

— Bu akşam gelen haberler vahimdir. Kuvvetlerimiz, Malezyanın şimal batısında çekilmek zorunda kalmışlardır. Panangı tutmak için ayıracak kuvvetlerimiz olmadığından burasını boşalttık. Artık orada tutunmak imkânı yoktur. Durumun vahimliği ve çıkabilecek güçlükler hakkında ümidsizliğe düşmiyelim ve hayallere kapılmıyalım.. japonların iyi neticeler aldıklarını açıkça kabul edelim.

Londra, 20 (A.A.) — Taymis gazetesi Singapur ve Penangdaki muvaffakıyetsizliklerin küçültülmemesi lâzım geldiğini, harbin bidayetinde imparatorluk topraklarının elden çıktığını, fakat bunların bilâhare muvaffakıyetle geri alınacağını, Hong-Kongun elden çıkmasının Malezyadaki japon hareketlerini kolaylaştıracağını, Penangın kayıbının çok mühim olmamakla beraber tehlikeyi arttırdığını; japonların bu muvaffakıyet dalgası kırılıncaya kadar uzak şark hakkında endişe duymak gerek olduğunu yazıyor.

Avustralya müdafaa hazırlıklarını süratlendiriyor

Kambera, 20 (A.A.) — Vilâyet umumî valileri içtimaında söz söyliyen Başvekil Körting demiştir ki:

— Avustralyanın karşılaşmış bulunduğu tehlike gerçektir ve büyüktür. Avustralyanın vazifesi, Uzak ve yakın görünen her türlü istilâdan korunmaktır.

Başvekil vilâyetlerin çalışma plânlarını izah etmiş ve şunları söylemiştir:

— Yeni müdafaa masraflarımız 270 milyon İngiliz lirasına çıkmıştır. Japonya harbe gireli harp masrafımız 50 milyon İngiliz lirası artmış demektir.

Fakat Avustralya müdafaa uğrunda her şeyi yapmıya hazırdır.

SİBİRYADA AMERİKAYA KİRALANACAK ÜSLER

Tokyo, 20 (A.A.) — Japon sözcüsü; Birleşik devletlere Sibiryada üsler kiralanması hususundaki görüşmeleri japonyanın dikkatle takip ettiğini söylemiştir.

Gl. Mak Artür terfi ettirildi

Vaşington, 20 (A.A.) — Ruzvelt, uzak şark Amerikan orduları baş kumandanı general Mak Artürü kor generalliğe terfi ettirmiştir.

Yugoslavyada kurşuna dizilenler

Belgrad, 20 (A.A.) — Ot Navor gazetesine göre 25 komünist çete reisi doğu Sırbistanda Milemitvada kurşuna dizilmiştir. İki gün evvel bir gönüllü müfreze de bir köyü çevirmiş ve burada ele geçirdiği 23 komünisti kurşuna dizmiştir.

Meksiko, Amerika ile işbirliği yaptı

Meksiko, 20 (A.A.) — Resmen bildirildiğine göre, Meksiko tayyareleri Paşifik sahili üzerindeki devriye uçuşlarında Birleşik Amerika hava kuvvetleriyle iş birliği yapıyor.

Brezilya bahriye nazırının istifası

Riyö dö Jenero, 20 (A.A.) — Brezilya reisicumhuru Dargos, bahriye nazırının istifasını kabul etmemiştir.

Reisicumhur, nazırın vazifesi başında kalarak Millî müdafaa programını tatbik etmesi lâzım geldiğini söylemiştir.

SON DAKIKA:

Sovyetler

Volokolansk ile Ladoganın cenubunda Voyibakalı geri aldılar

Moskova, 20 (A.A.) — Bu geceki Sovyet tebliği:

20 kânunda muharebeler bütün cephelerde devam etmiştir. Sovyet kıtaları Volokolanski ve Ladoga gölünün cenubunda bulunan Voyibakalı geri almışlardır.

Japonya cenubî Amerika devletlerine teminat veriyor

Tokyo, 20 (A.A.) — Japon hariciye nazırı Togo cenup Amerika devletlerinin hariciye nazırlarına gönderdiği bir mesajda; japonyanın Amerika milletleri üzerinde hiç bir emeli olmadığını bildirmiştir.

Nazır mesajında, japonyanın şu üç gayesi bulunduğunu beyan etmiştir.

1 — Doğu Asyada istikrarın teminine mani olan Anglo Sakson nüfuzunu ortadan kaldırmak.

2 — Japonyanın yaşamasını ve emniyetini temin etmek.

3 — Doğu Asyanın ve Asya milletlerinin refahını temin etmek.

Mesajda, Şili, Arjantin, Brezilya ve Pero hükûmetlerinin Amerika tesirinde kalmıyacağı ümidi izhar olunmaktadır.

Ingilizler Adana muhtelitini yendiler

Adana, 20 (A.A.) — Burada bugün Adana muhteliti ile oynıyan İngiliz muhteliti, bu maçı 3-6 kazanmıştır. İngilizler akşam Mısıra hareket etmişlerdir.

Uzak Şarkta Harp

Japonlara göre

— Baş tarafı 1 inci sahifede —

20 ilkkânunda şafakla beraber donanma ve ordu birlikleri Filipinlerde Mindanao adasına çıkmışlardır. Düşman mukavemeti kırılmıştır. Vaziyet süratle japonlar lehine dönmüştür.

Tokyo, 20 (A.A.) — Hong-Konga çıkmağa muvaffak olan kıtalarımız şimdi garpte Sinavatdaki müdafaa hatlarını tutan İngilizlerin son mukavemetlerini kırmağa çalışmaktadırlar. İngilizler Viktorya park mıntakasında da mukavemet ediyorlar. Viktorya Sitide büyük yangınlar olmuştur.

Tokyo, 20 (A.A.) — Tebliğ:

Deniz tayyarelerimiz Hanayda İlo ilo hava üssüne baskın yapmış, 2 tayyare ve bir hangarla bir benzin deposunu yakmışlardır. Başka dört tayyaremiz Delnante üssüne hücum ederek altı ağır tayyare düşürmüştür. Beş tayyare de yerde tahrip edilmiştir. Cenup Çin denizi üzerinde iki tayyare düşürülmüş ve bir düşman gemisini hasara uğratmıştır.

Tokyo, 20 (A.A.) — İmparatorluk konseyi, imparatorun riyasetinde gizli bir toplantı yapmıştır. Bu içtimada son zamanlardaki diplomatik teşebbüslerini tasvip etmiştir.

Müttefiklere göre

—Baş tarafı 1 inci sahifede —

mıştır.

Singapur, 20 (A.A.) — Tebliğ:

Perok cephesinde faaliyet olmamıştır. Kuvvetlerimiz burada teşkilâtlanmaktadır. Grenit yolunda düşman bir muharebede (60) dan fazla ölü bırakmıştır.

FİLİPİN ADALARINDA

Nevyork, 20 (A.A.) — Japon tayyareleri Tavid deniz üssünü bombalamışlardır.

Manilla, 20 (A.A.) — Mindanaoya çıkan japon askerlerini 4 nakliye gemisi getirmiştir. Dün bütün gün şiddetli çarpışmalar olmuştur.

Manilla, 20 (A.A.) — Filipin adaları işçi meclisi, bir beyanname neşrederek adanın müdafaası için işçi taburları teşkil edildiğini bildirmiştir.

Manilla, 20 (A.A.) — Filipinlerde Mindano adasında Davaoya japonların büyük kuvvetlerle çıktığı resmen bildirilmiştir.

Burada şiddetli muharebeler oluyor.

Manilla, 20 (A.A.) — Aparri, Vigan, Lapassi bölgelerinde faaliyet artmıştır.

HONG-KONG MÜDAFAASI

Londra, 20 (A.A.) — Müstemlekât nezareti, Houng-Kong valisinden aldığı su telgrafı bir tebliğle neşretmiştir: Adada harekât devam etmektedir. Adayı terkettiğime dair japonlar tarafından çıkarılan haberlerin doğru olmadığını bildirmenizi rica ederim.

Çung-King, 20 (A.A.) — Britanya sefaretinin neşrettiği bir tebliğe göre, Hong-Kong ile muhabere kesilmemiştir. Fakat bu müstemleke tehlikeli bir vaziyete düşmüştür.

Çung-King, 20 (A.A.) — Çin kıtaları Makao hududuna 16 kilometre yaklaşmışlardır. Şiddetli muharebe devam etmektedir.

Polonyalılar şiddetli cezalara çarptırılacaklar

Poznan, 20 (A.A.) — Neşredilen bir kararnameye göre Almanyaya katılan topraklardaki Polonyalılar ve Yahudiler Alman kanunlarına ve nizamnamelerine riayet etmiye ve Alman hükümranlığına ve şerefine zarar verecek hareketlerden kaçınmıya tabi tutulmuştur. Bir Almana karşı cebir hareketinde bulunanlar ölüm cezasına çarptırılacaktır.

Yeni nizam üzerinde çalışmaları baltalama hareketleri yapanlar da ölümle tecziye edilecektir.

Almanya-İsveç ticaret anlaşması

Stokholm, 20 (A.A.) — Almanya - İsveç arasında bir sonkânunda yürürlüğe girecek bir ticaret muahedesi imzalanmıştır. İsveç Almanyadan 5 milyon 700.000 ton kömür alacak, buna mukabil demir madeni ve makine verecektir.

Afrika Harbi

İNGİLİZLERE GÖRE

— Baş tarafı birinci sahifede —

etmişlerdir. Derne hava meydanında tahrip edilmiş 40 düşman tayyaresi bulunmuştur. İleri motörlü kuvvetlerimiz Cavanni ve Berkanın 40 kilometre batısında bir noktaya varmıştır. Ağır zırhlı kuvvetlerimiz Mehilinin garbinde süratle ilerleyor. Hava kuvvetlerimiz ricat halindeki düşman kollarını bombalamaktadır. Bir nakliye koluna büyük kayıplar verdirilmiştir. Dünkü harekâtın hülâsası şudur ki, Sirenaikin merkezine doğru ilerlememiz muvaffakıyetle devam ediyor. Tayyarelerimizin ve zırhlı kuvvetlerimizin şiddetli baskısına rağmen düşman ricata devam etmeğe muvaffak olmuştur.

Kahire, 20 (A.A.) — Bu akşamki orta şark hava tebliği:

İngiliz tayyareleri dün batı çölünde düşmanın otomobil, kamyon, sahra topları, zırhlı savaş arabaları ve her nevi motörlü taşıtlarına muvaffakıyetli hücumlar yapmışlar, bunlardan bir kısmını alevler içinde bırakmışlar, bir kısmını da harp harici etmişlerdir. Mehili garbında düşman arabalarına tam isabetler kaydedilmiştir. Benina hava meydanı bombalanmıştır. Burada 2 Meser şmit düşürülmüştür. Marua iniş meydanı da bombalanmıştır. Gece Beninaya ikinci bir hücum yapılmış ve yangınlar çıkarılmıştır. Bingazi ve Trablus limanlarındaki hedefler, Berça yolunda yan yana görülen motörly vasıtalar muvaffakıyetle bombalanmıştır.

Perşembe gecesi donanmaya mensup tayyareler Trablus açıklarında donanma himayesinde üç gemiden mürekkep bir kafileye hücum etmişler duman perdesine rağmen iki gemiye torpiller isabet ettirmişlerdir. Malta açıklarında bir Yunkers 88 düşürülmüş bir diğeri hasara uğratılmıştır. 4 Britanya tayyaresi üssüne dönmemiştir.

Kahire, 20 (A.A.) — Akdenizde İngiliz hücumuna uğrıyan mihver gemilerini üç kruvazörle altı destroyer himaye etmekte idi. Kafilenin küçüklüğüne rağmen bu kadar büyük himaye, Akdenizde mihverin karşılaştığı güçlüğü göstermektedir.

Londra, 20 (A.A.) — Halfaya ve Bardiyada düşman hâlâ mukavemet ediyor. Britanyalılar burada insan kaybetmemek düşüncesiyle hareket etmektedir.

MİHVERE GÖRE

—Baş tarafı 1 inci sahifede —

kürtmüştür. 19/20 birincikânun gecesi tayyarelerimiz Tobruktaki liman tesisatını bombalamıştır.

Roma, 20 (A.A.) — Sirenayikte düşman tank ve motörlü birlikleri doğu cephesindeki mevzilerimize karşı kuvvetli akınlar yapmışlardır. Alman ve İtalyanlar maharetle ve kahramanlıkla çarpışarak Dernenin garbindeki yeni mevzilerine yerleşmişlerdir. Derne hava meydanı düşmanın elindedir. Düşmanın Bardiya ve Solluma yaptığı hücumlar püskürtülmüştür. Düşman tayyareleri Trablus ve Bingaziye bombalar atmıştır. Alman tayyareleri Maltayı bombalamışlardır. İki İngiliz tayyaresi düşürülmüştür.

17 ilkkânunda bir düşman filosuna rastlıyan filomuz muharebeye tutuşmuşsa da duman perdesine saklanan düşman kaçmıştır. Bir hafif İngiliz deniz birliği batırılmış bir diğeri hasara uğratılmıştır. Torpil tayyarelerimiz dört düşman tayyaresi düşürmüşlerdir. Bir tayyaremiz üssüne dönmemiştir.

Japonyanın gayesi

Tokyo, 20 (A.A.) —Hariciye nazırı Togo bir nutkunda, japonyanın Uzak doğudaki topraklarının menfaatlerini temin için 100 senelik bir faaliyet sarfı icap ettiğini; bu mücadelede zaferin önemli olduğunu, iktısadî gelişime azamî ehemmiyet verilerek bütün toprakların işletilmesinin tanzimi lâzım geldiğini söylemiştir.

Çamalatı tuzlası müdürlüğünden:

Tuzlamız anroşmanına muktazi ve 1300 lira muhammen bedelli 200 metre mikâbı 60×50 eb'adındaki taşın ihalesi 10 gün müddetle uzatılmıştır.

İsteklilerin % 7,5 teminat akçeleriyle birlikte 2/1/942 tarihine tesadüf eden cuma günü saat 14 de müdürlüğümüzde müteşekkil komisyona müracaatları. (5463)

Izmir hava satın alma komisyonundan:

1 — Kumaş ve astarı ciheti askeriyeden verilmek üzere subay ve erbaşlar için ölçü üzerine 326 adet kaput ve 326 takım elbise diktirilecektir.

2 — Bu elbise ve kaputların pazarlığı 23/12/941 Salı günü saat 10 da yapılarak isteklisine ihale edilecektir.

3 — Taliplerin 489 liralık muvakkat teminat makbuzlariyle birlikte Güzelyalıdaki Hava satın ama komisyonuna müracaatları (5457)

İZMİR BELEDIYESİNDEN:

1 — Karşıyaka Yamanlar su idaresi için 100 adet su sayacı satın alınması, yazı işleri müdürlüğündeki keşif şartnamesi veçhile bir ay müddetle pazarlığa bırakılmıştır. Keşif bedeli 2000 lira muvakkat teminatı 150 liradır. Taliplerin teminatı İş Bankasına yatırarak makbuzlariyle 29/12/941 den 12/1/942 dahil tarihine kadar haftanın pazartesi, çarşamba ve cuma günleri saat 16 da encümene müracaatları. 13 17 21 28 (5325)

Satılık Matbaa

İçinde mevcut pedalları bıçak, dikiş hurufat ve bilumum teferruatiyle beraber veya ayrı ayrı satılıktır.

Müracaat yeri: Başturakta 204 numarada Bay Hıfzıya

Sayın müşterilerime

Yangın dolayısiyle harap olan dükkânımın yeniden inşasına kadar muvakkaten Hükûmet konağı karşısında Sümerbank yanında Bay Saminin kundura ticarethanesine naklettiğimi muhterem müşterilerime arzeylerim.

Piyanko biletleri ve Pul bayii
ALİ KEMAL BENLİ

YENİDE

HEPSİ TÜRKÇE

TÜRK ORDUSUNUN BÜYÜK MANEVRASI
ZAFERE DOĞRU
VE
Yurdda CUMHURİYET BAYRAMI

Salâhaddini Eyyubi ve Boz Aslan

OKUYANLAR: Münir Nureddin Müzeyyen Senar

SEANSLAR: 12,30 2,15 5,15 8,15. Cumartesi Pazar 9,30.

ELHAMRA SİNEMASINDA

Bugün
Matinelerden itibaren

SÖNMEYEN IŞIK *EDISON THE MAN*

BÜYÜK MUCİD

THOMAS EDISON'un

Baş rolde: *SPENCER TRACY*

Meraklı ve müthiş maceralarla dolu hayatı ve mücadeleleri

SEANSLAR: 1 3 5 7 9 da C. ertesi, Pazar 11 de başlar

HER GÜN İLK SEANS UCUZDUR

İzmir emekli subaylar yardım cemiyetindan:

Tasviri Efkâr gazetesinin bir nüshasında ismileri ve hüviyetleri kapalı bazı şahısların şikâyeti görüldü. Bu şikâyetleri yapanların cemiyete uzaktan ve yakından bir bağlılık ve nisbetleri olmadığından her hangi bir istekte bulunmağa hakları ve cemiyet hakkında şükür ve şikâyet yollu mütalea serdine salâhiyetleri yoktur. Cemiyetin bütün muameleleri, hesaplı, her şeyi her an hem azasına, hem de mürakabe makamlarına açık bulunmaktadır. Bu vesile ile aşağıdaki hususların bir kez daha yayılması gerekli görüldü.

I) Emekli Subaylar Yardım cemiyeti, münhasıran emekli subaylardan mürekkeptir. Aralarında malûl, erat yoktur.

II) Cemiyet işleri, her sene kongre tarafından seçilen idare hey'eti tarafından döndürülür. İdare hey'eti kayıtlı emeklilere, ailelerine, muhtaç çocuklarına kabil olabilen yardımları yapar, gerek bu yardımları yaparken gerek gelir kaynaklarını harekete getirirken bütün işlerinin hesap ve kitabını umumî hey'ete verir.

III) Cemiyet, yer yer kapı kapı dolaşılarak seyyar şekilde takvim satışına imkân ve mahal bırakmamıştır. Kütüphanelerde, satış yerlerinde vardır. İstiyenlere, müşterilerimize, dostlarımıza, azamıza da gönderilir. Fakat ne para tahsil etmek, ne de dolaşarak takvim satmak için memurumuz yoktur. Ve kimseye bu yolda satış için vesika ve izin verilmemiştir.

4) Her takvimin üzerinde değeri basılıdır. Bu fiyatlar ticarethanelerinden fazla olmıyarak 25 - 50 - 100 kuruş olarak malına ve malzemesine göre üç çeşittir. Ambalâj, nakliye ve sair bütün masraflar bu fiyat içindedir. Zariflik, sağlamlık, doğruluk, gibi bakımlardan ise emsalinden çok üstündür.

5) Takvimleri almak için ne maddî bir mecburiyet, hattâ ne de manevî bir zorlama asla varid değildir. Tercih ve kabulü tamamiyle istek ve ihtiyara bağlıdır. Bu cihetle, unvanın istismarı bir veçhile hatıra getirilmemelidir. Almak istemiyenlere darılmıya hakkımız olmamakla beraber tercih edenlere de daima teşekkürü vazife saymaktayız.

6) Cemiyet azası için gerek kongrelerde, gerek idare hey'etine şahsen yahud yazı ile her an ve zaman müracaat, ikaz ve sorgu ve mürakabe yolları açık iken -Aza sıfatiyle kaydolunmalarına durumları müsait olmamasından ötürü- bundan kaçınarak, ya cemiyete kat'iyen nisbet ve merbutiyet ifade ve tevsik etmeyen sıfat ve hüviyetlerini öne sürüp yanıltarak, yahud uydurma isim ve meçhul unvanlar kullanarak resmî makamlara karşı ihbaratta ve ayrıca neşriyat yoliyle şikâyatta bulunanlar ise cemiyetle ilgili, Cemiyete dair fikir beyanına ehliyetli, yahud uzaktan ve yakından cemiyete mensup kimseler olmak şöyle dursun, sıfat ve durumları cemiyete kayde bile müsait olmayıp seyyar şekilde takvim satıcılığıyle uğraşan veya bunlarla bağlı olanlardan ibaret olmakla dolaşır biçimde takvim satmalarına müsaade ve ihtimal kalmamasından müteessir ve mutazarrır olarak bu gibi teşebbüslerlere başvurduklarından -İktiza eden makamatın olduğu gibi- cemiyete mensup olanların ve ona karşı sempati besliyen sayın şahsiyetlerin dahi bilgi edinmeleri maksadiyle keyfiyetin tavzih ve beyanına lüzum görülmüştür.

7) Gerek Cemiyet azayı mukayyedesine ve gerek her istedikleri anda cemiyete aza olarak girmek durumunu haiz olan değerli arkadaşlar ile cemiyete karşı ilgi ve sempatilerini daima minnet ve şükranla andığımız sayısı hesapsız muhterem hamilerimize karşı saygı ve sevgi duygularımızı bu vesile ile de tekrarlamaktan ayrıca bir zevk duymaktayız. (5481)

İzmir hava satın alma komisyonundan:

1 — Aşağıda miktarları yazılı on kalem et ve sebze 23/12/941 Salı günü saat 10 da pazarlıkla ayrı ayrı satın alınacaktır.

2 — İsteklilerin muvakkat teminatlariyle birlikte Güzelyalıdaki Hava satın alma komisyonuna müracaatları. (5458)

Kilo		
600	Koyun eti	
2000	Sığır eti	
2000	« «	
2000	« «	
2000	Lahana)	
2000	Pırasa)	
2000	Karnabahar)	Bir kararla alınacak
2000	Ispanak)	
2000	Kereviz)	
1000	Havuç)	

İzmir Defterdarlığından:

Satış No.		Muhammen B. Lira	Kr.
1041	(İkinci Karantina M. Kayseri So. 1754 ada 18 parsel 219,75 M. M. Bilâ No. Arsa	44	00
1042	(İkinci Karantina M. Alsancak ve Kayseri So. (1754 ada 14 parsel 275 M. M. Bilâ No. Arsa	60	00
1043	(İkinci Karantina M. Alsancak So. 1754 ada 12 (parsel 274 M. M. Bilâ No. Arsa	60	00
1044	(İkinci Karantina M. Muhdes yol So. 1754 ada (11 parsel 189 M. M. Bilâ No. Arsa	38	00
1045	(İkinci Karantina M. Muhdes yol So. 1754 ada (10 parsel 200 M. M. bilâ No. Arsa	40	00
1046	(İkinci Karantina M. Muhdes yol So. 1754 ada (9 parsel 194,25 M. M. bilâ No. Arsa	39	00
1047	(İkinci Karantina M. Muhdes yol So. 1754 ada (8 parsel 199,25 M. M. bilâ No. Arsa	40	00
1048	(Köprü M. Eminbey -Letafet- Şehit Nazım So. (830 ada 10 parsel 348,50 M. M. bilâ No. Arsa	80	00
1049	(Köprü M. Eminbey -Letafet- Şehit Nazım So. (830 ada 6 parsel 263,50 M. M. bilâ No. Arsa	53	00
1050	(Köprü M. Eminbey Şehit Nazım So. 830 ada (9 parsel 234,75 M. M. bilâ No. Arsa	50	00
1051	(Köprü M. Eminbey Şehit Nazım sokak 830 ada (5 parsel 243,50 M. M. bilâ No. Arsa	50	00
1052	(Bornova Küçük cami M. Arslan gaziler So. 191 (M. M. zeminli 7 taj No. lu Hane ve Yarım (su kuyusu	325	00
1053	(Köprü M. İnönü 1736 ada 1 parsel 225,75 M. M. (bilâ No. Arsa	54	50
1054	(Narlıdere köyü Orta Hristiyan M. 390 M. M. (5/792 künye No. lu Arsa	39	00
1055	(Narlıdere köyü Orta Hristiyan M. 1099 M. M. 54 (Künye No. Arsa	109	00
1056	(Narlıdere köyü Yenikale civarı 3168 M. M. 2/235 (Künye No. Arsa	75	00
1057	(Köprü M. Türkoğlu Sokak 1736 Ada 3 parsel (204,25 M. M. bilâ No. Arsa	81	60
1058	(Üçüncü Karataş M. İslâhane -İmam- sokak 665 (ada 5 parsel 13796,50 M.M. Numarasız Arsa	1379	00
1059	(Köprü M. İnönü 1736 ada 2 parsel 232 M. M. (bilâ No. Arsa	58	00
1060	(İkinci Karantina Alsancak So. 352 ada 9 parsel 260,25 M. M. bilâ No. Arsa	52	00
1061	(Birinci Tepecik M. 1211 inci Yemişçi sokak (56,46 M. M. 11 taj Numaralı Arsa	39	53

Yukarıda yazılı emvalin peşin para ile mülkiyetleri 5/12/941 tarihinden itibaren 17 gün müddetle müzayedeye konulmuştur. İhaleleri 22/12/941 tarihine müsadif pazartesi günü saat 14 dedir.

Taliplerin muhammen bedelleri üzerinden % 7,5 depozito akçesi yatırarak yevmi mezkûrda Millî Emlâk müdürlüğünde müteşekkil satış komisyonuna müracaatları ilân olunur. 5 20 (5154)

İzmir Levazım Amirliği İlânları

İzmir levazım amirliği satın alma komisyonundan:

Cinsi	Miktarı
Kuru fasulya	20 ton

1 — Cins ve miktarı yukarıda yazılı ihtiyaç pazarlıkla satın alınacaktır.
2 — Pazarlık ve ihalesi 22-12-941 tarihinde pazartesi günü saat 15 de kışlada izmir levazım amirliği satın alma komisyonunda yapılacaktır.
3 — Kat'î teminat ihale bedelinin yüzde 15 şidir .
4 — Vasıf ve şartlar her gün komisyonda görülebilir.
5 — İsteklilerin muayyen gün ve saatte teminatlariyle ve diğer vesikalariyle birlikte komisyonda bulunmaları ilân olunur.

İzmir levazım amirliği satın alma komisyonundan:

Cinsi	Miktarı
Kuru ot	30000 kilo

1 — Cins ve miktarı yukarıda yazılı ihtiyaç pazarlıkla satın alınacaktır.
2 — Pazarlık ve ihalesi 22-12-941 tarihinde pazartesi günü saat 15 de kışlada izmir levazım amirliği satın alma komisyonunda yapılacaktır.
3 — Kat'î teminat ihale bedelinin yüzde 15 şidir .
4 — Vasıf ve şartlar her gün komisyonda görülebilir.
5 — İsteklilerin muayyen gün ve saatte teminatlariyle ve diğer vesikalariyle birlikte komisyonda bulunmaları ilân olunur.

İzmir levazım amirliği satın alma komisyonundan:

Cinsi	Miktarı
Sığır eti	9000 kilo

1 — Cins ve miktarı yukarıda yazılı ihtiyaç pazarlıkla satın alınacaktır.
2 — Pazarlık ve ihalesi 22-12-941 tarihinde pazartesi günü saat 15 de kışlada izmir levazım amirliği satın alma komisyonunda yapılacaktır.
3 — Kat'î teminat ihale bedelinin yüzde 15 şidir .
4 — Vasıf ve şartlar her gün komisyonda görülebilir.
5 — İsteklilerin muayyen gün ve saatte teminatlariyle ve diğer vesikalariyle birlikte komisyonda bulunmaları ilân olunur.

İzmir levazım amirliği satın alma komisyonundan:

Cinsi	Miktarı
Sığır eti	17000
Koyun eti	1750
Lahana	10500
Pırasa	10500
Kuru soğan	10500
Kuru ot	34000
Saman	50000

1 — Cins ve miktarı yukarıda yazılı ihtiyaç pazarlıkla satın alınacaktır.
2 — Pazarlık ve ihale 24-12-941 tarihinde çarşamba günü saat 10 da Bornovada satın alma komisyonunda yapılacaktır.
3 — Kat'î teminat ihale bedelinin yüzde 15 şidir .
4 — Vasıf ve şartlar her gün komisyonda görülebilir.
5 — İsteklilerin muayyen gün ve saatte teminatlariyle ve diğer vesikalariyle birlikte komisyonda bulunmaları ilân olunur.

İzmir levazım amirliği satın alma komisyonundan:

Cinsi	Miktarı
Pirinç	5000 kilo
Bulgur	10000 kilo
Sadeyağı	2800 kilo

1 — Cins ve miktarı yukarıda yazılı ihtiyaç ayrı ayrı pazarlıkla satın alınacaktır.
2 — Pazarlık ve ihalesi 22-12-941 tarihinde pazartesi günü saat 15 de kışlada izmir levazım amirliği satın alma komisyonunda yapılacaktır.
3 — Kat'î teminat ihale bedelinin yüzde 15 şidir .
4 — Vasıf ve şartlar her gün komisyonda görülebilir.
5 — İsteklilerin muayyen gün ve saatte teminatlariyle ve diğer vesikalariyle birlikte komisyonda bulunmaları ilân olunur.

İzmir levazım amirliği satın alma komisyonundan:

Cinsi	Miktarı
Tazyik edilmiş pamuk çekirdeği küsbesi	100 ton
Tazyik edilmiş keten tohumu küsbesi	100 ton

1 — Cins ve miktarı yukarıda yazılı ihtiyaç ayrı ayrı pazarlıkla satın alınacaktır.
2 — Pazarlık ve ihalesi 24-12-941 tarihinde çarşamba günü saat 15 de kışlada izmir levazım amirliği satın alma komisyonunda yapılacaktır.
3 — Kat'î teminat ihale bedelinin yüzde 15 şidir .
4 — Vasıf ve şartlar her gün komisyonda görülebilir.
5 — İsteklilerin muayyen gün ve saatte teminatlariyle ve diğer vesikalariyle birlikte komisyonda bulunmaları ilân olunur.

İzmir levazım amirliği satın alma komisyonundan:

Cinsi	Miktarı
Koyun eti	1355 kilo

1 — Cins ve miktarı yukarıda yazılı ihtiyaç muhtelif yerler için ayrı ayrı pazarlıkla satın alınacaktır.
2 — Pazarlık ve ihalesi 22-12-941 tarihinde pazartesi günü saat 15 de kışlada izmir levazım amirliği satın alma komisyonunda yapılacaktır.
3 — Kat'î teminat ihale bedelinin yüzde 15 şidir .
4 — Vasıf ve şartlar her gün komisyonda görülebilir.
5 — İsteklilerin muayyen gün ve saatte teminatlariyle ve diğer vesikalariyle birlikte komisyonda bulunmaları ilân olunur.

Harbiye yedek subay okulu SA. AL. KO. nundan:

1 — Kapalı zarf usuliyle bin ton kuru fasulya münakasaya konmuştur. Evsaf ve hususî şartları komisyonda görülebilir. İhalesi 7-1-942 çarşamba günü saat 1 de yapılacaktır. Muvakkat teminatı 14150 liradır. Taliplerin ihale saatinden bir saat evvel teklif mektuplariyle harbiyede yedek subay okulu satın alma komisyonuna müracaatları. 16 21 26 2

Harbiye yedek subay okulu satın alma komisyonundan:

1 — Kapalı zarf usuliyle 450 ton bulgur münakasaya konmuştur. Evsaf ve hususî şartları ve teslim mahalli komisyonda görülüp öğrenilebilir. İhalesi 6-1-942 salı günü saat 11 de yapılacaktır. Muvakkat teminatı 6875 liradır. Taliplerin ihale saatinden bir saat evvel teklif mektuplariyle komisyona müracaatları. 16 21 26

Çanakkale askerî posta No. 1837 SA. AL. Ko.nundan:

Cinsi	Adet	Tutarı	Teminatı
Deve çulu	100	1500	225
Selverci keçe	406	304	46
Deve kolanı	609	609	92
Zencirli yular başlığı	203	550	83
Tel ağızlık	120		

1 — Yukarıda cins ve miktarı mutabiye katar develeri ihtiyacı için mübayea edilecektir. İsteklilerin tüm satın alma komisyonuna müracaatları.
2 — İhalesi 24-12-941 günü saat 10 da yapılacaktır.

İzmir levazım amirliği satın alma komisyonundan:

Cinsi	Miktarı Kilo	Muhammen bedeli	Muvakkat teminatı
Sadeyağı	10000	20000	1500

1 — Yukarıda cins ve miktarlariyle muhammen bedeli ve muvakkat teminatı yazılı sadeyağı 25-12-941 perşembe günü saat 15 te Ezinedeki askerî satın alma komisyonunda pazarlıkla satın alınacaktır.
2 — İsteklilerin mezkûr gün ve saatte teminatlariyle birlikte komisyona müracaatları. 15 18 21 24

Çanakkale askerî posta No. 1837 satın alma komisyonundan:

1 — Aşağıda cins ve miktarı yazılı bir kalem zeytin yağı birliklerimiz ihtiyacını karşılamak üzere tüm anbarına teslim şartiyle 2490 sayılı kanunun 46 maddesinin A. fıkrasına tevfikan pazarlıkla satın alınacaktır.
2 — İhalesi 24-12-941 günü saat 15 te yapılacaktır. İsteklilerin belli gün ve saatte vesika ve teminatlariyle birlikte komisyonumuza müracaatları.

Cinsi	Miktarı	Tutarı	Teminatı
Zeytinyağı	4500 kilo	4275 lira	641 lira

Harbiye yedek subay okulunda satın alma komisyonundan:

1 — Kapalı zarf usuliyle 400 ton yeşil mercimek münakasaya konmuştur. Evsaf ve hususî şartları komisyonda görülebilir. 200 tondan aşağı olmamak üzere taliplerin teklifi kabul olunur. İhalesi 8-1-942 perşembe günü saat 11 de yapılacaktır. Muvakkat teminatı 6250 liradır. Taliplerin ihale saatinden bir saat evvel teklif mektuplariyle harbiyede yedek subay okulunda komisyona müracaatları 21 26 1 5

İzmir levazım amirliği satın alma komisyonundan:

1 — 174000 kilo kesilmiş sığır eti kapalı zarf usuliyle eksiltme ye konulmuştur.
3 — İhalesi 26-12-941 cuma günü saat 16 da izmir kışlada levazım amirliği satın alma komisyonunda yapılacaktır.
3 — Beher kilosu 48 kuruştan muhammen bedeli 83520 lira olup muvakkat teminatı 5426 liradır.
4 — Vasıf ve şartları muhtevi şartnamesi her gün komisyondan öğrenilebilir.
5 — İsteklilerin teminatlariyle ve 2490 sayılı kanunda yazılı vesikalariyle birlikte teklif mektuplarını muayyen günde ve ihale saatinden bir saat evveline kadar komisyona tevdi etmiş bulunmaları ilân olunur. 7 11 16 21

Harbiye yedek subay okulunda satın alma komisyonundan:

1 — Kapalı zarf usuliyle 225 ton pirinç münakasaya konmuştur. Evsaf ve hususî şartları ve teslim mahalli komisyonda görülüp öğrenilebilir. İhalesi 6-1-942 salı günü saat 15 te yapılacaktır. Muvakkat teminatı 6650 liradır. Taliplerin ihale saatinden bir saat evvel teklif mektuplariyle harbiyede yedek subay okulunda komisyona müracaatları. 16 21 26

Harbiye yedek subay okulunda satın alma komisyonundan:

1 — Kapalı zarf usuliyle 300 ton nohut münakasaya konmuştur. Evsaf ve hususî şartları teslim mahalli komisyonda görülüp öğrenilebilir. İhalesi 7-1-942 çarşamba günü saat 11 de yapılacaktır. Muvakkat teminatı 4700 liradır. Taliplerin ihale saatinden bir saat evvel teklif mektuplariyle harbiyede yedek subay okulunda komisyona müracaatları. 16 21 26 2

Salihli belediyesinden:

Salihli Belediyesinin malı olan Elektrik fabrikası ile şebekesi bir müteahhide verilmek suretiyle şehir tenviratının yapılması kararlaştırılmıştır. Taliplerin ihale günü olan 5/1/942tarihine müsadif pazartesi gününe kadar Salihli Belediyesine müracaatları. 13 17 21 25 (5312)

Toprak mahsülleri ofisi İzmir şubesinden:

Günde azamî 210 tona erişebilecek olan Alsancak istasyon ve deposu Değirmenler hububat nakliye işi 23/12/941 günü saat 15 de Şubemiz binasında açık eksiltme ile ihale edileceğinden, taliplerin şartnameyi görmek ve eksiltmeye iştirak için tevdii muktazi 500 liralık ilk teminat akçesini yatırmak üzere Şubemize müracaatları.

19 20 21 22 23 (5436)

M. M. V. Hava müsteşarlığından

Hava müsteşarlığı teknik taburu için otomobil ve tiraktör makinisti ve meydan ve yol inşaatına vakıf ustalara ihtiyaç vardır.

Verilecek ücret miktarı yapılacak imtihanda gösterecekleri ehliyete göre 50-120 lira arasındadır. Taliplerin dilekleriyle hava müsteşarlığına müracaatları. 16, 17, 18, 19, 20, 21, 22, 23, 24, 25, 26, 27, 28, 29, 30, 31 /K. EVVEL/941 1, 2, 3, 4, 5, 6, 7, 8 , 9, 10, 11, 12, 13, 14, 15 /K. SANİ/942 9310-5348

İncir ve sicim parçaları satılacak

DEVLET DEMİRYOLLARI 8 Cİ İŞLETME KOMISYONUNDAN:

Alsancak emtia anbarında toplantıdan biriktirilmiş tahminen 4000 kilo İncir hurdası ile 165 kilo sicim parçaları açık artırma ile 6/1/942 Salı günü saat 15 de mezkûr anbarda komisyonumuzca satılacaktır.

Muhammen bedel İncir için (480) ve sicim parçaları için (8.25) liradır. İsteklilerin (36.66) liralık M. teminat makbuzlariyle muayyen vakitte komisyona gelmeleri lâzımdır. Şartnamesi işletme kaleminde görülebilir. 21 24 27 29 (5482)

M. M. V. Deniz levazım satın alma komisyonundan:

1 — Beher kilosunun tahmin edilen bedeli 51 kuruş olan 50.000 kilo pirincin 7/ 2 inci kânun/942 Çarşamba günü saat 15 de kapalı zarfla eksiltmesi yapılacaktır.

2 — İlk teminatı 1912 lira 50 kuruş olup şartnamesi her gün komisyondan 128 kuruş bedel mukabilinde alınabilir.

3 — İsteklilerin belli gün ve saatten bir saat evveline kadar hazırlıyacakları kapalı teklif mektuplarını makbuz mukabilinde Kasımpaşada bulunan komisyon başkanlığına vermeleri. 21 26 2 5 (11156/5430)