NÜSHASI HER YERDE (5) KURUŞTUR

Perşembe
18
1 nci Kânun
1941

31 İNCİ YIL
No. 8736

Sahibi ve Başmuharriri
Haydar Rüştü ÖKTEM
Umumî Neşriyat Müdürü
Hamdi Nüzhet ÇANÇAR
İdare Yeri: 2 inci Beyler Sokak
Tlg: Anadolu - İzmir. Tlf: 2776
Anadolu Matbaasında Basılmıştır.
Abone: Senelik 14, 6 Aylık 8,
Yabancı Memleketlere 27 liradır
Günü geçmiş nüshalar 25 kuruştur

Anadolu

Her gün sabahları «İzmir» de çıkar siyasî gazetedir.

Askerlerimize kışlık hediye

Ankara, 17 (Hususî) — Kahraman ordularımıza kışlık hediyeler almak için yapılan yardıma bütün yurdda devam ediliyor.

Bu maksadla Adanada 53.000 lira, İzmitte 3391 lira 50 kuruş toplanmıştır.

Harbin sevk ve idaresi için

* * *

Müttefikler kumanda meselesini halletmezlerse, sağdan, soldan daha pek çok darbeler yiyebilirler

* * *

HAMDİ NÜZHET ÇANÇAR

Japonlar, Amerika ve İngiltereye taarruzlarında tam bir sürprizden istifade ettiler, düşmanlarını kelimenin tam mânasiyle gafil avladılar, buna şüphe yok, hattâ ayni sürprizden hâlâ istifade ediyorlar. Çünkü harbe sahne olan Filipin adalarının Amerikaya mesafesi dokuz bin küsur mil, Singapurun İngiltereye uzaklığı da aşağı yukarı buna muadildir. Amerikalılar ve İngilizler japonlara iyi kötü mukabele edebilmek için bir taraftan hazırlanacaklar, diğer taraftan da hazırlıklarını bu binlerce millik mesafelerden harp sahnelerine sevkedeceklerdir. Bütün bunlar oldukça büyük bir zaman işidir.

Ancak burada bir sual de varid olabilir: Amerikalılar ve İngilizler bütün bu hazırlıklarını ikmal ettikten ve bunları o binlerce mil mesafelerden sevkettikten sonra da japonlara muvaffakıyetle mukabele edebilecekler mi? Bu sualin tamamen askerî olan kısmına cevap vermek bizim ihtisasımızdan hariçtir. Yalnız bugün için müttefikler cephesinde göze batan bir noksan mevcuddur: Müttefiklerde harbi sevk ve idare birliği yoktur.

Mihver devletleri bu işi daha harbin ilk gününden beri halletmiş bulunmaktadırlar. Orada Alman tekniği, Alman sevk ve idaresi, Alman askerliği her şeye hâkimdir. Almanların ittifakına dahil bulunan her devlet bu üstünlüğü daha ilk gününden kabul etmiş ve harbi kazanmanın en esaslı unsuru olan bu işi tamamiyle Almanlara terketmiştir.

Japonya ise tamamiyle ayrı ve müstakil bir sahada harbetmektedir. Buna rağmen bu devletler evvelemirde üçlü pakt ile gayelerini tesbit etmişler ve sonra da daha geçenlerde yaptıkları bir askerî ittifak ile faaliyetlerini ve işbirlikilerini perçinlemişlerdir.

Buna mukabil müttefiklerde tam bir karışıklık vardır. Vakıa harp gayeleri bakımından bu devletlerin de bir kaç ay evvel Londrada bir toplantıyı müteakip neşredilmiş bir beyannameleri vardır. Bu itibarla kendilerinin niçin, hangi maksadla harbetmekte oldukları malûmdur. Ancak harbi sevk ve idarede hiç bir birlikleri yoktur. Hattâ bunun lüzum ve ehemmiyeti bile müttefik mahfillerinde daha yeniden yeniye takdir edilmeğe başlanmıştır. Meselâ uzak şarkta bir japonyaya karşı Amerika, İngiltere, Çin ve Hollanda Hindistanı gibi dört devlet vardır, bunlara birer İngiliz dominyonu olmakla beraber müstakil birer devletten farksız olan Yeni Zelanda ile Avustralyayı da katmak lâzımdır. Ayni düşmanla boğuşan bütün bu devletler arasında harbi sevk ve idare etmek için en ufak bir birlik bile mevcud değildir. Herkes kendi başına, kendi mıntakasında ve kendi bildiği gibi harbetmektedir. Bu ilk günlerin japon kazançlarını kolaylaştıran âmillerden birisi ve belki de en mühimi hiç şüphesiz işte bu dağınıklıktır.

Gariptir ki ayni müttefikler geçen umumî harpte de böyle hareket etmişler, dört sene süren harbin hemen hemen son günlerine kadar bir sevk ve idare birliği kuramamışlardı. Hiç bir devlet ordusunu ve donanmasını diğer bir devletin emir ve daresine terketmiye razı olamıyordu. Bu da bittabi kuvvetlerin dağılmasını, daha doğrusu israf edilmesini mucip oluyor, düşmanın işini kolaylaştırıyordu. Dört senelik bir mücadeleden, çok uzun süren münakaşalardan sonra demokrasiler ancak 1918 senesinde bir harbi sev ve idare birliği kurabilmişler ve bunun başına meşhur mareşal (Foş) u getirmişlerdi.

Bugün bu çok yakın mazinin derslerinden hâlâ istifade edilememiş olması hayrete şayandır. Vakıa bir kısmı Çin hükûmetinin merkezinde, diğer kısmı Amerika hükûmet merkezinde teşekkül eden veya edecek olan bir takım komisyonlardan, askerî şûrâlardan bahsedilmiyor değil. Ancak bunlar tek kafa ve tek mesuliyet ile harbi sevk ve idare eden kumandanlar, hükûmetin muayyen murahhaslarından teşekkül eden ve her defa hükûmetten talimat almıya muhtaç bulunan hey'etlerdir.

O kanaatteyiz ki, müttefikler bu komisyon illetlerinden kurtulup da tek mesuliyet, tek kumanda esasını kabul edinceye kadar sağdan soldan pek çoğ darbeler daha yiyecek gibi görünmektedirler.

HAMDİ NÜZHET ÇANÇAR

Uzak Şarkta Harp

Müttefiklere göre

Saravaktaki petrol kuyuları tahrip edildi

Amerika denizaltı ve tayyareleri muvaffakıyetler kazandılar

Singapur, 17 (A.A.) — Dün akşam ki tebliğ:

Cenubî Kedah bölgesindeki muharebe hakkında tamamlayıcı az malûmat vardır. Durum hâlâ karışıktır. Mudağ ırmağı etrafında muharebeler oluyor. Kelâmtanda kıtalarımız düşmanla teması muhafaza ediyor. Düşman ilerlemek için yeni gayretler yapmaktadır. Düşman faaliyeti olmamıştır. Britanya hava kuvvetleri dün bütün gün keşif uçuşları yapmışlardır. japonların büyük bir azimle hücum ederek süratle muvaffak olmak istedikleri görülmüştür. Bu tabiye düşmana ağır kayıplara malol -

—Devamı 2 insi sahifede —

—ooo—

Sovyetlere göre

Birçok şehir ve köyler alındı

Almanlara çok ağır zayiat verdirildi

Moskova, 17 (A.A.) — Bu geceki Sovyet tebliği:

16 ilkkânun günü bütün cephe boyunca muharebelere devam edilmiştir. Sovyet kıtaları Kalinin, Volkof ve Novopetrovsk şehirlerini geri almıştır.

Moskova, 17 (A.A.) — Bu sabahki Sovyet tebliği:

16 ilkkânun gecesi kıtalarımız, bütün cephe boyunca düşmanla çarpışmışlardır.

Moskova, 17 (A.A.) — Tas ajansı bildiriyor:

Moskova cenubunda Yeras şehrini zapteden kuvvetlerimiz Orele doğru ileri hareketine devam ederken 24 ncü Alman tümen hatlarını yararak ağır zayiat verdirmişlerdir. Almanlar 6000 ölü bırakarak çekilmişlerdir. Bu tümen, o kadar çabuk geri çekilmiştir ki, tümen komutanı, üni-

— Devamı 3 üncü sahifede —

Gl. Veyvel

Uzak Şark işlerile alâkadar oluyor

Büyük bir İtalyan denizaltısı Akdenizde batırıldı

General Veyvel

Yeni Delhi, 1 7(A.A.) — Hindistan orduları baş komutanı general Veyvel ve uzak şark vilâyetleri komutanı Sir Ceymis Pol uzak doğuda

— Devamı 3 üncü sahifede —

—ooo—

Iran ve Ingiltere arasında muahede

Başvekil Furugî izahat verdi

Iran, Ingiltere ile çarpışmağa mecbur tutulmıyacak

Tahran, 17 (A.A.) — Röyter:

İran Başvekili Ali Furugi, İranın İngiltere ile bir muahede imza edeceğini bildirmiş ve demiştir ki:

— İranlılar Britanyalılarla birlikte çarpışmıya mecbur tutulmıyacak-

—Devamı 3 üncü sahifede—

Japonlara göre

Hong-Konga de nizden de hücum edildi

Japon tayyareleri Havai ve Malezyada faaliyette bulundular

Tokyo, 17 (A.A.) — japon imparatorluk umum karargâhı deniz dairesi tebliği:

japon donanması Hong-Konga karşı hareketlerde bulunan kara vasıtaları ile işbirliği yaparak bir topçekerle 6 torpito batırmış ve bir destroyeri de hasara uğratmıştır. Hong-Kong kalesinin devris istihkâmlariyle diğer istihkâmları da ciddî hasara uğratılmıştır. Hong-Konga karşı denizden ve havadan japon taarruzu devam ediyor.

Tokyo, 17 (A.A.) — Tebliğ:

Teşkiller halindeki tayyareler, Filipin adalarına taarruzlar yapmış-

—Devamı 2 insi sahifede —

—ooo—

Almanlara göre

Kış ayları müdafaası için

Plâna göre taarruzlardan vaz geçildi

Berlin, 17 (A.A.) — Resmî tebliğ:

Kış ayları için taarruz hareketlerinden müdafaaya geçildiğinden plâna göre hareket vukubulmaktadır.

Donetz mıntakasında taarruzlar yapan kuvvetlerimiz, düşman kıta ve toplantılarını dağıtmıştır. Nakliye kollarına mühim zararlar verilmiştir. Volhofta mühim neticeler alınmış, düşmana ağır zayiat verdirilmiştir.

Helsinki, 17 (A.A.) — Tebliğ:

Sovyet orduları Ladoga ve Onega gölleri arasında bütün cephe boyunda taarruza geçmişlerdir.

—ooo—

Romanyadaki Yahudiler

Bükreş, 17 (A.A.) — Mareşal Antonesko, çıkardığı bir emirname ile Romanyadaki Yahudi cemaat teşkilleri birliğini kapatmış ve Yahudi menfaatleriyle meşgul olmak üzere bir idare kurmuştur. Bundan sonra Yahudi işlerine ancak bu idare bakacaktır.

İŞARETLER

Pasta imali

Hükûmet, pasta imalini yasak etti. Bunun sebebi, un tasarrufu, daha doğrusu un satışlarının daha iyi kontrölüdür. Fakat şimdi bazı pastahane sahipleri, badem, fındık vesaireden pasta imalini mümkün görmektedirler.

Bu hususta alâkadarlara müracaat etmişler, fakat red cevabı almışlar. Halbuki iddiaya göre, İstanbulda bu şekilde pastalar imal olunmakta imiş.. Bir bakıma, fındık, badem gibi mahsullerimizin sarfı bakımından bunda mahzur yok gibidir. Binaenaleyh, bu şekil pastaların imalinde mahzur olup olmadığı Vekâletten sorulsa acaba ne mahzur vardır?

**

Kıskançlık yüzünden feci bir cinayet oldu

Bir adam sokakta metresini öldürdü, rakibini de yaraladı

Evvelki gece Tepecikte Gaziler caddesinde bir cinayet ve yaralama vak'ası olmuştur. Uşaklı Mehmed oğlu 37 yaşında Ahmed Kaşıkçı, 14 senelik metresi Uşaklı 34 yaşında İlmiye İkbali bıçakla 6 yerinden yaralıyarak öldürmüş ve İkbalin yeni dostu Derviş oğlu İbrahimi 3 yerinden ağır surette yaralamıştır.

Cinayetin sebebi kıskançlıktır. Ahmed Kaşıkçı, ilk karısından iki çocuk sahibidir, İkballe tanışmış, onu metres edinmiş, 14 sene bir arada geçen ha-

—Devamı 2 insi sahifede —

Dün vilâyette ekmek mevzuu konuşuldu

Fırınlara fazla un verilecek, ihtiyaç karşılanacak

Dün vilâyette Valinin reisliğinde Belediye reisi, Emniyet müdürü, vilâyet jandarma komutanı, iaşe müdürü ve Toprak mahsulleri ofisi müdürü ve diğer bazı alâkadarlar toplanmış, ekmek mevzuunda yeni tedbirler kararlaştırmışlardır.

Ekmek imali için fırınlara verilen un miktarı artırılacaktır.

Buğday ve un aldıkları halde İzmirdeki fırınlardan ekmek alan civar köyler halkının kendilerine verilen buğday ve unları ne yaptıkları araştırılacak, satanlar ve saklıyanlar hakkında takibat yapılacaktır.

Ekmek ihtiyacı olmıyanların fırın önlerinde toplanmalarına müsaade edilmiyecektir. Fırınlarda imal edilecek ekmekler, evvelâ camekânlarda teşhir edilecek ve ondan sonra halka satilacaktır.

UN SATIŞI:

İzmir halkının ve aşçı dükkânlarının ihtiyacı için şehrimizin muhtelif semtlerindeki 20 bakkal dükkânında tek tip nevinden un satışına devam

—Devamı 2 insi sahifede —

Ekmek fiati

Hükûmetçe ucuzlatılıyor

Ankara, 17 (A.A.) — Hükûmetçe buğday fiatlerinin arttırıldığını ve bu sebeple ekmek fiatinin yükselmesine mani olmak maksadiyle hükûmetçe tedbirler alınacağını bildirmiştik. Bu tedbirlerden birincisi olarak hükûmetçe buğday ve çavdar unlarından alınmakta olan buğdayı koruma vergisinin kaldırılması muvafık görülmüş ve bu hususta hazırlanan kanun lâyihası, Büyük Millet Meclisine verilmiştir. Teklif, Mecliste kabulü halinde ekmek fiati ucuzlıyacaktır.

Askerî Vaziyet

Ruslar, Kalinin şehrini zaptettiler

Borneodaki petrol kuyuları Japonların eline geçti

Amerikan denizaltıları üç hücum yaptılar, Libyadaki Romel kuvvetleri çenber içine düşmek tehlikesine maruz bulunuyor

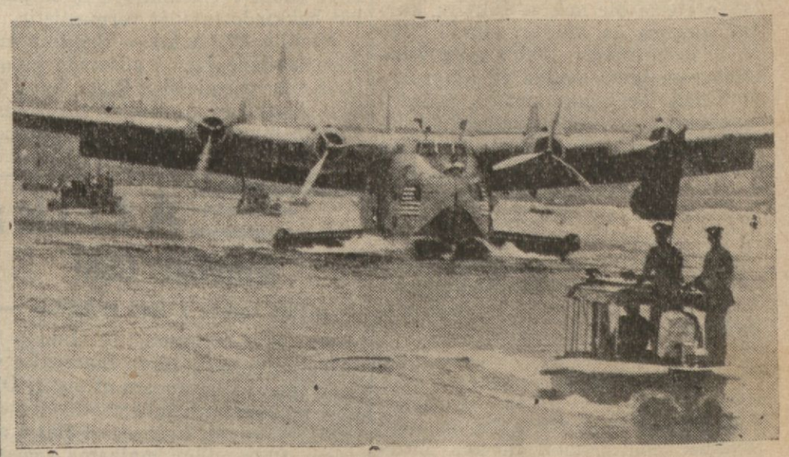

Manilla deniz üssünde bir yolcu tayyaresi

Sovyetler bugün fevkalâde bir tebliğ neşrederek Moskovanın 170 kilometre şimal batısında bulunan Kalinin şehrini işgal ettiklerini bildirmişlerdir.

—Devamı 2 insi sahifede —

AFRİKA HARBİ

Ingilizlere göre:

Yeni bazı ilerlemeler kaydedildi

40 dan fazla top alındı

Kahire, 17 (A.A.) — Orta şark tebliği:

Gazalanın çöl batısında hava şartlarının müsaid olmamasına rağmen her yerde tazyikimizi idame ettirmekte ve bazı ilerlemeler kaydetmekteyiz. Tobrukun batısında yeniden Almanların ve İtalyanların bırakmış olduğu 40 kadar top ve bir çok tank karşı koyma topu bulunmuştur.

Gayet zor harekât şartları içinde faaliyette bulunan tayyarelerimiz düşmanın sarfettikleri gayreti akamete uğratmıya muvfafak olmuştur. Hava kuvvetlerimiz cephe gerisinde düşman kollarına ve bir düşman taşıtına muvaffakıyetle hücum etmiştir.

Londra, 17 (A.A.) — Röyter ajansının 8 inci ordu umumî karargâhı nezdindeki muhabiri bildiriyor:

General Romel, 100 metre ilerisini görmiye imkân bırakmıyan müdhiş kum fırtınası esnasında iki defa hücum etmiştir. Göz kamaştıran güneşin

—Devamı 2 inci sahifede —

Mihvercilere göre:

Şiddetli taarruzlar devam etti

Ingilizlerden 800 esir alındı

Roma, 1 7(A.A.) — İtalyan tebliği:

Bardiya ve Sollum mevzilerine karşı düşman yeniden şiddetli hava

— Devamı 2 nci Sahifede —

Yeni bir vak'a daha

Pasifikteki Portekiz adası işgal mi edilmiş

Londra, 17 (A.A.) — Röyter ajansı bildiriyor:

Melburn radyosu tarafından verilen bir habere göre Hong-Kongun 80 kilometre cenup batısında Portekize aid Makao adası japon kuvvetleri tarafından işgal edilmiştir.

Lizbon, 17 (A.A.) — Makao adasının işgali haberi asılsızdır.

Askerî Vaziyet

— Baş tarafı 1. inci sayfada —

Sovyetlere göre burada bir Alman ordusu izmihlâle uğratılmıştır. Mühim miktarda harp malzemesi iğtinam edildiği bildirilmişse de esir miktarı hakkında malûmat verilmemiştir. Binaenaleyh bundan Almanların, kendiliklerinden geri çekildiklerini kabul etmek lâzım geliyor. Bir ordunun çekilirken bazı harp malzemesi terketmesi de gayet tabiîdir. Don yüzünden bazı motörlü harp vasıtalarının hareketten kaldığı bugün bir hakikattir.

Ruslar da bunlardan bir kısmını ellerine geçirmişlerdir.

Londra radyosunun bir haberine göre cenup cephesinde ilerliyen Rus kuvvetleri Harkof şehrine yaklaşmışlardır. Almanların, cenup cephesinde bazı taktikler kabul ettikleri doğru olabilirse de Harkofu tehlikeye düşürecek tarzda bir harekette bulunup bulunmıyacakları ayrıca düşünülecek bir mevzudur.

Leningrad bölgesinde yeni taarruzlar yapıldığına dair haber gelmemiştir. Bundan Volhof cephesinde Almanların tutundukları ve mukavemet ettikleri anlaşılmaktadır.

Mühim olan bu cepheye Almanların bir çok takviye kuvvetleri göndermiş bulunmaları muhtemeldir.

Sivastopoldaki kuvvetler, hâlâ mukavemetlerine devam ediyorlar ve Almanların burasını zaptetmekten vazgeçtikleri zannediliyor.

LİBYADA:

Gazala civarında başlamış olan şiddetli muharebeler, iki gündür devam etmektedir. Alman kumandanı general Romel, kum fırtınaları devam ederken kendisini takip eden İngiliz kuvvetlerine iki defa şiddetle taarruz etmişlerdir.

Başlangıçta inisyatif Romel kuvvetlerinde iken mühim takviye kuvvetleri alan İngilizler, şiddetli hücumlar yaparak Romelin tutmak istedikleri mevzilere girmişlerdir. Gazalanın cenup batısında daha geniş bir harekette bulunan Britanya kuvvetleri de Romel kuvvetlerinin sağ kanadına yüklenerek geniş bir kuşatma hareketine teşebbüs etmiştir. Romel bu vaziyet karşısında bu İngiliz kuvvetlerine karşı yeni kuvvetler sevketmişse de kuşatma kolunun hareketine mani olamamıştır. Romel ordularının bu yüzden kuvvetli bir muhasara altına girmesi muhtemeldir. General Romelin, buna karşı mühim takviye kuvveti alarak kurtulması çok zor bir iştir. General Romel, 28 günden beri durmadan devam eden muharebelerde ciddî kayıpları maruz kalmıştır. Gerçi bu müddet zarfında Girid ve Sicilyadan tayyarelerle bir miktar takviye kuvveti almışsa da bunlar, günde 700 kişiyi geçmemiştir. Sonra tank vesair harp malzemesinden uğradığı zayiatı asla karşılıyamamıştır. Binaenaleyh general Romel, zayiatını telâfi edememekte, İngilizler ise daima taze kuvvetler getirmektedirler. Hattâ şimdi İngilizler, eskisinden daha kuvvetli vaziyettedirler ve bugün mihver kuvvetlerine nazaran üstündürler. Mihverciler de, kendilerine nazaran üstün malzeme ve fazla insan kuvveti ile harbettiklerini bildirmektedirler.

UZAK ŞARKTA:

Japonlar, Pasifikte aldıkları neticelerden sonra şimdi Borneo, Midway ve Veyk adalarına vesair yerlere denizden hücumlara başlamışlardır.

Vaşingtondan verilen bir habere göre Havaide 2 adanın bombardıman edildiği bildirilmiştir.

Conson adası da dün gece ilk defa japon gemilerinin taarruzuna uğramıştır.

Japonların, Midway, Veyk ve Conson adalarına taarruz ederek ve bunlara 850-2000 mil uzaktaki Amerikadan kuvvet getirilmesine mani olmak için Pasifikteki Amerikan ve İngiliz hava meydanlarını ve deniz üslerini ele geçirerek Harburda Amerikalılar tarafından tedbir alınmasına mani olmak istedikleri anlaşılıyor.

Pasifikte bulunan Amerikan donanmasının Havai adalarına gideceği ve japon donanmasını bulup imha etmek istiyeceği malûmdur.

Fakat bunun için evvelemirde Amerikan deniz tayyarelerinin japon deniz tayyarelerinden fazla deniz tayyaresine malik olmaları lâzımdır. Japonlar, yeni bir donanma inşası hususunda fazla ham maddeye malik olmadıkları için donanmalarını muhafaza etmek mecburiyetindedirler.

Amerikalılar, donanmalarını japon donanmasını bulmak için göndermişlerse de vazifesi yalnız bu değildir. Bu donanmanın, 2000 millik mesafede bulunan Amerika ile Pasifikteki Amerikan adaları arasında vapur ve nakliyatını da koruması lâzımdır.

Amerikan tayyareleri, San Fransiskodan hareketle Havai adalarına gelebilirlerse de insan, yani askerî kuvvetler ve harp malzemesi yüklü gemileri getirmek ve onları korumak daha mühimdir.

Amerikan donanmasında bugün 130 denizaltı gemisi vardır. Amerikalıların bunlardan fazla istifade etmeleri lâzımdır.

Hindiçinide ve Hollanda Hindistanında japonlar yeni hareketlere girişirken bu denizaltıların çok büyük vazifeleri vardır.

Nitekim bugün verilen bir haberde, Amerikan denizaltılarının birbirinden ayrı 3 hücum yaptıkları ve bu hücumlardan ikisinin muvaffakıyetle neticelendiği bildirilmiştir.

TAYLANDDA:

Tayland kuvvetlerinin şimdi hem müdafaada, hem taarruzda japonlarla birlikte elbirliği yaptıkları haber veriliyor.

İNGİLİZ BORNEOSUNDA:

Japon kuvvetleri, Borneo adasının Siravak mıntakasına çıkmış ve buradaki petrol mıntakasını zaptetmiştir.

İngiliz kıtaları, tayyare benzini çıkaran bu petrol kuyularını ve tasfiye fabrikalarını tahrip ile geri mevzilere çekilmişlerdir.

Maleyada cenubî Keddahda şiddetli muharebeler vuku bulmaktadır.

Diğer taraftan japon kuvvetleri, Hong-Kongun cenup batısında 80 kilometre uzakta Portekize aid Makao adasını da işgal etmişlerdir.

Şu hale göre, harp daha genişliyor demektir.

Hong-Kong, bugün japon tayyareleri tarafından tekrar bombardıman edilmiştir.

«Radyo gazetesi»

TAKVİM

1360 ZİLKADE 28-KASIM 41

Evkat S. D.		S. D.
Sabah : 7,20	Akşam :	16,42
Öğle : 12,10	Yatsı :	18,21
İkindi : 14,30	İmsak :	5,33

Uzak Şarkta Harp

Müttefiklere göre

—Baş tarafı 1 inci sahifede —

muştur.

Londra, 17 (A.A.) — Malezyada cereyan eden muharebeler hakkında İngiliz kaynaklarından yeni bir haber gelmemiştir. Pazar günü takviye kuvvetleri alan japonların bir miktar ilerledikleri bildiriliyor. Malayaya taze İngiliz takviye kuvvetleri varmıştır.

Çung-King, 17 (A.A.) — Hong-Konktan buraya gelen haberlere göre Hong-Kongda vaziyet sakindir. Çin liderleri, halkı soğukkanlılıkla harekete davet etmişlerdir. Askerin viyecek ve techizatı iyidir ve boldur. Şehirde tramvaylar işlemekte, alış-veriş iyi gitmektedir. Lokantalar da her zamanki gibi açıktır. Pazar günü lokantalar yüz binden fazla yemek vermiştir.

Hong-Kong, 17 (A.A.) — Tebliğ: Mutad top ateşinden başka bir hareket olmamıştır. Kraunun muvaffakıyetle İngilizler tarafından boşaltılmasından sonra adada vaziyet istikrar kesbetmiştir. Adada her şey boldur.

Çin kuvvetlerinin hücumu:

Çung-King, 17 (A.A.) — Mareşal Şan-Kay-Şekin tebliğine göre Kantonun cenubundaki japon kuvvetlerine çeteler tarafından şiddetli hücumlar yapılmıştır. Son zamanda buradaki japon kuvvetleri de takviye almışlarsa da vaziyetleri iyi değildir.

Afrikalılara göre:

Havai bölgesindeki iki ada son 24 saat zarfında japon harp gemileri tarafından bombardıman edilmiştir. Conston adasındaki ileri deniz üssü, ilk defa olarak dün gece düşman gemilerinin hücumuna uğramıştır. Mani adasının şimal doğu sahilinde bulunan ve bir deniz ticaret merkezi olan Kapobu bir düşman denizaltısı tarafından bombardıman edilmiştir. Bu iki hücumda hafif hasar yapılmıştır. Düşmana karşı deniz harekâtı devam ediyor.

Veyk adası iki hava hücumuna tabi tutulmuştur.

Vaşington, 17 (A.A.) — Havai adalarına karşı yapılan hücumlar, japonların vurmak, sonra kaçmak hususundaki tabiyeleri, japon donanmasının kısmı küllisini arıyan Pasifikteki Amerikan donanmasını hataya düşürmek maksadını güdüyor.

Manilla, 17 (A.A.) — Amiral Hor Amerikan denizaltılarının ayrı ayrı 3 mühim taarruz yapmışlardır. Bunlardan ikisi muvaffakıyetle neticelenmiştir. Fakat harekât henüz bitmediği ve denizaltılar üslerine dönmedikleri ve rapor vermedikleri için bu harekât hakkında tafsilât vermemiştir.

Manilla, 17 (A.A.) — Bugün neşredilen tebliğde Luzon adasında japonların eline geçmiş olan Rigan hava üssüne Amerikan tayyareleri tarafından yapılan bir taarruzda yerde 26 japon tayyaresinin tahrip edildiği ve düşman benzin depolarının yakıldığı bildirilmiştir.

Japonlara göre

— Baştarafı 1 inci sahifede —

lardır. Yerde 4 tayyare tahrip edilmiş, 2 tayyare ve iki sarmıç tayyaresi hasara uğratılmıştır. Luzonda kışlalara hücum edilmiş ve bunlar tahrip edilmiştir. Tayyarelerimizin hepsi dönmüştür.

Malezyada Keddah kesiminde tayyare meydanlarına hücum edilmiştir. Yerde 7 tayyare tahrip olunmuştur.

Tokyo, 17 (A.A.) — Malezyadaki Pennan telsizi cumartesi gününden beri işlememektedir. japon tayyareleri, dün bu mıntaka üzerinde hava hücumları yapmışlardır.

Ölüm cezası:

Tokyo, 17 (A.A.) — Mebusan meclisi, harp suçları hakkındaki kanunu müzakere ederek ihanet ve yağma suçlarının ölümle cezalandırılmasını kabul etmiştir.

Tokyo, 17 (A.A.) — Harbin başlangıcından şimdiye kadar 564 düşman tayyaresi tahrip edilmiştir. japonların tayyare kayıbı 43 dür.

Vaşington, 17 (A.A.) — Resmî tebliğ:

Filipinlerdeki düşman faaliyeti hissedilir derecede azalmıştır. Hava harekâtı, mevzî kalmıştır. Havai adalarından küçük Notan adasında bir japon tayyaresinin ve pilotunun bulunduğu haberi üzerine tahkikat açılmıştır.

JAPON DENİZALTILARI:

Vaşington, 17 (A.A.) — Neşredilen bir tebliğde Pearly Harbor üssüne japonlar tarafından denizden iki kişilik denizaltılarla yapılan hücumlar hakkında tafsilât verilmektedir. Bu denizaltılar, zaruret halinde kendi kendini de tahrip etmektedirler. Taşıyabileceği 150 kiloluk patlayıcı maddeler, denizaltının arkasındadır. İçinde iki fedaî bulunmaktadır. Denizaltı, ya limanda veya açık denizde bir gemiye sokularak çarpmakta ve infilâk vuku bulmaktadır. İçinde bir elektrik cihazı vardır. İçinde bulunanlar, hedeflerine varmak için hayatlarını fedayı göze almış kimselerdir. Bu denizaltılar, bir sandalla gemiye alınmakta ve denize indirilmektedir.

Boyu 12, eni 1,5 metre, kapağı 1,37 santimetre uzunluğundadır. Her biri 18 pusluk 2 torpil taşımaktadır. Amerika denizaltıları ise 25 pusluk torpil taşımakta, Enero dinamik tesisatı ihtiva etmekte, elektrik bataryalariyle mücehhez bulunmaktadır. Süratleri saatte 24 mildir.

HABER ASILSIZMIŞ:

Londra, 17 (A.A.) — Birmanyanın merkezi Rangon şehrinin japon tayyareleri tarafından şiddetle bombardıman edildiği hakkında Tokyoda neşredilen tebliğde verilen haberin, asılsız olduğu bildirilmektedir. Filipinlere yapılan hücum durmuş gibidir. Luzon adası civarında bir nakliye gemisi hasara uğratılmıştır.

Afrika Harbi

MİHVERE GÖRE

—Baş tarafı 1 inci sahifede —

faaliyetinde bulunmuştur. Gazala kesiminde dün de şiddetli taarruzlar ve karşı taarruzlar devam etmiştir. Düşman muharebeye mütemadiyen yeni kıtalar sokuyor. Esir sayısı 800 ü aşmıştır. Elde edilen malzeme arasında bir kaç düzüne top ve yüzden fazla da tank ve kamyon vardır. Düşmanın Derne ve Bingazi üzerine yaptığı akın teşebbüslerinde karşı koyma toplarımız 3 tayyareyi ateşe vermiştir. Yunanistanda Argostolu üzerine atılan bir kaç bomba hasar yapmamıştır. 16 ilkkânun gecesi Brendizi ve Katayna bombalanmış ve bir kaç ev hasara uğramışsa da insanca zayiat yoktur. Karşı koyma topları bir tayyare düşürmüştür. İtalyan ve Alman tayyareleri Maltadaki askerî hedefleri bir çok defalar bombalamışlardır.

Berlin, 17 (A.A.) — Resmî tebliğ:

Tobrukta şiddetli muharebeler vuku bulmaktadır. Bardiya yakınında düşman hücumu, tardedilmiştir.

İNGİLİZLERE GÖRE

— Baş tarafı birinci sahifede —

batarken arkasına bakacağı zamanı da seçmiştir. Kıtalarımız, düşmanı durdurmuşlardır. Sağ cenahta düşmanın mühim bir tayyare meydanı elimize geçmiştir. Fakat tayyarelerimiz, henüz bu meydandan istifade etmemişlerdir. Alman tayyareleri, dün gece Tobruk üzerine mutad hücumlarını yapmışlardır. Bazı delillere göre Almanların benzinleri azalmıştır.

Londra, 17 (A.A.) — Orta şarkta son zamanlarda general Kaningamın yerine 8 inci ordu kumandanlığına getirilen general Viçinçiye korgenerallik rütbesi verilmiştir.

Kahire, 17 (A.A.) — Hava kuvvetlerimiz, fena hava şartlarına rağmen Libyada hareket halindeki İngiliz kuvvetlerine mühim yardımlar yapmış, Gazala, Nimimi, Derne, Ageyla, Bingaziye taarruzlarda bulunmuştur.

—ooo—

Sivasta zelzele

Sıvas, 17 (A.A.) — Dün saat 14 de şehrimizde beş saniye süren orta şiddette bir yersarsıntısı olmuştur. Hasar yoktur.

338 lilerin yoklamaları ve terhis efradı

Yabancı askerlik şubesinden:

1 — Önümüzdeki 942 senesi birincikânundan itibaren yirmi yaşını idrak edecek olan 338 doğumlu erat ile geçen senelerden sıhhî mazeretleri vesair esbap yüzünden yoklamalarını yaptırmamış olan diğer doğumlu eratın ikinci ilânla tekerrür edecek müddet zarfında yoklamaları icra kılınacağından şimdiden işe muttali olunması.

2 — Muayyen müddet zarfında yoklamağa gelmiyenler askerlik kanununun muaddel maddelerine göre cezaya düçar olacaklarından işe çok önem verilmesi.

3 — Tezkerelerini nüfuslarına işlenmiyen alelumum terhis eratının tezkerelerinin birer suretleri ve cüzdanlariyle her gün öğleden sonra şubeye müracaatları.

Kısa Haberler

İzmir ticaret odası meclisi azası seçimi için ikinci müntehipler seçimi bu ayın 2 2nci günü yapılacaktır.

★ Belediye reisi Reşad Leblebicioğlu, dün yolları ve parkları tetkik etmiştir. Bahribaba parkı, yeniden tanzim edilmektedir.

★ Amerikan kız kolleji müdür vekilliğine Mis Green Olivie tayin edilmiştir.

★ Asliye üçüncü icra mahkemesi kâtiplerinden Cemal Eruz ve ikinci sorgu hâkimliği kâtibi Münir Koç birer derece terfi ettirilerek maaşları 15 liraya çıkarılmıştır.

★ Gireson tapu sicil muhafızı Baki Tüzein İzmir birinci mıntaka tapu sicil muhafızlığına, ikinci mıntaka muhafızı Lütfü Şengücel İzmir kadastro müdürlüğü posta tapu memurluğuna, onun yerine Muğla tapu sicil muhafızı Nimet Gürel, İzmir birinci mıntaka tapu sicil muhafızı Osman Topbaşı İzmir kadastro müdürlüğü posta tapu memurluğuna tayin edilmişlerdir.

★ İzmire 2000 ton kadar mazot gelmiştir. Bunların hepsi İzmire aid değilse de un ve zeytinyağı fabrikaları ihtiyacı için bir miktarı tevzi edilmektedir.

—ooo—

Kıskançlık yüzünden bir cinayet oldu

—Baş tarafı 1 inci sahifede —

yatları neticesinde Ahmed Vereme tutulmuş, İkbal, kendisiyle evlenmek istemiştir. Fakat Ahmed, hastalığı ileri sürerek evlenmek teklifine yanaşmamıştır. Nihayet, aralarında geçimsizlik çıkmış, kadın, çalıştığı Halkapınar iplik fabrikasında amele İbrahimle sevişmeğe başlamış, bu arada Ahmedle de yine görüşmeğe devam etmiştir. İkbal;

— İbrahim benimle evlenmek istiyor. Sen de müsaade et de evleneyim.

Demiş, Ahmed buna razı olmuş, fakat her gün fabrika dönüşü onu beklemiştir. İkbal ve İbrahim evlenmek için lâzım gelen muameleye de tevessül etmişlerdir. Gece Ahmed, yine fabrika yolunda İkballe İbrahimi kol kola görünce bıçağını çekmiş, hiç bir söz söylemeden kadının üzerine atılmış, İbrahimin mümaneatına rağmen İkbali boğazından, omuzundan, sağ memesi üzerinden ve kürek kemikleri üzerinden altı yerinden yaralıyarak öldürmüştür. İbrahim müdahale etmişse de o da sol omuzundan ağırca yaralanmıştır.

Hâdise tahkikatına Müddeiumumî muavini Sabri Atamaner tarafından el konmuş, suç delilleri toplanmış ve katil, dün Birinci Sorgu hâkimliğine verilerek tevkif edilmiştir.

Bir muharririmiz, dün Adliye koridorunda elleri kelepçeli Ahmedi görerek, cinayetin sebebini sormuş,

Ahmed;

— Ne yapayım, onu çok seviyordum. 14 sene bir arada yaşadık. Başkasının kolunda görünce aklım başımdan gitti. Cezama razıyım.

Demiştir. Tahkikata, Sorgu hâkimliğince devam olunacaktır.

—ooo—

Dün vilâyette ekmek mevzuu konuşuldu

—Baş tarafı 1 inci sahifede —

edilmektedir. Her gün beşer çuval un verilmektedir. Unlar Başdurak, Kestelli Değirmendağı, eski mahkeme, Gaziler, Tepecik, Kahramanlar, Alsancak, Asansör, Karantina, Karşıyaka ve Bayraklıda birer bakkala verilmektedir.

Bir bakkala günde 18 kilodan on günlük un verilmektedir.

Bu unlar böreklik veya tatlılık değil, yalnız balık pişirmek veya bu gibi hususlarda kullanmak içindir.

PASTA YASAKTIR!

Bazı pastacılar iaşe müdürlüğüne müracaatla, kestane, patates veya sair, mahsullerden pasta imaline müsaade istemişler, talepleri reddedilmiştir. Çünkü karar pastanın imaline değil, istihlâkine aittir.

Şehir ve Memleket Haberleri

Çok Feci bir kaza

Dinamit patladı, üç amele ağır surette yaralandı

Dün Karşıyakada Turan köyünde müdhiş bir kaza olmuş, üç kişi yaralanmıştır.

Taş ocaklarında çalışan amele çavuşu Maksud, patlatılan bir lâğımda kalan ve patlamamış bulunan şüpheli bir dinamiti tedkik ederken ateş aldırmış, infilâk neticesinde Maksud ve yanında bulunan Süleyman ve Mahmud adlarındaki ameleler, vücudlarının muhtelif yerlerinden ağır surette yaralanmışlardır. Bu amelelerin bazı uzuvları da kopmuştur. Hepsi hastahaneye kaldırılmıştır.

Tahkikata el koyan Müddeiumumî muavini Rüşdü Uskent, hâdise yerinde tedkikat yapmıştır.

Lâğım patlatmak için açılan deliğe konulan 11 parça dinamitten yalnız 10 tanesinin patladığı, diğerlerinin patlamadığı anlaşılmıştır. Bunu mütehassısların tedkik etmesi lâzım iken hiç de vazifesi olmadığı halde amele başı Maksudun dinamiti alıp tedkike başladığı anlaşılmıştır.

—ooo—

Yeni vali muavini

Yeni Vali muavini

İzmir Vali muavinliğine vekâleten tayin edilmiş olan mülkiye müfettişi Nuri Atay dün yeni vazifesine devama başlamıştır.

Nuri Atay, şark ve cenup vilâyetlerimizde beş sene mülkiye müfettişliği yapmıştır. Buraya Hataydan gelmiştir. Muvaffakıyetler dileriz.

—ooo—

Sulama işleri için yapılan tetkikler

Ziraat Vekâleti, yurdda arazinin sulanmasını temin maksadiyle sulama sahalarında tecrübe istasyonları açtıracaktır.

Elli milyon lira sarfedilerek yurdun muhtelif yerlerinde yaptırılmış olan sulama tesisatı mıntakalarında Vekâlet mütehassıslarından Mirza Gökçünün reisliğinde su mütehassısı Enver Kurdoğlu ve yüksek mühendis Sabaheddin İmer tedkikata memur edilmişlerdir.

Şehrimize gelen bu mütehassıslar, tecrübe istasyonlarının yerini tesbit için elverişli arazi aramaktadırlar.

Hey'et, büyük Menderes havzasında tedkikler yaparak şehrimize gelmiştir. Yarın da Menemen mıntakasında tedkikat yapacaktır. Bu tedkikten sonra hey'et Gediz vadisince incelemeler yapacak, Bursa havalisine geçecektir. Her mıntakadaki toprağın su kabul kabiliyeti tesbit edilecek, her yerde toprağın iklime ve su vaziyetine göre ne kadar su alabileceği anlaşıldıktan sonra sulamada ona göre hareket edilecektir.

Bunun için sulama tecrübe tarlaları ihdas edilecek, alınacak neticeler köylüye bildirilecektir.

—ooo—

Gaz tevziatı

Elektrikten istifade etmiyenlerin semt listeleri İaşe müdürlüğü tarafından tasnif edilmiştir. Bundan sonra gaz tevziatı, semt listelerine göre yapılacağından bir yere fazla, diğer yere az gaz verilmiyecek, ihtiyaca göre tevziat yapılacaktır.

Borsa

ÜZÜM

	K. S.	K. S.
62 S. Gomel 119426	42	44
119488 No. 7	44	
8	45 50	
9	47	
10	50	
11	55	
65 Beylerce) inhi.	34	34
27 Siyah) — 92	33	34

İNCİR

594 Çu. V. Semercio.	18 75	18	75
178 « İnhisar	14	17	
67 « N. Börekçio.	15 50	19	
24 « S. Süleyma.	20	20	
20 « H. Kaptan	21	21	
15 « Bahri, Nazlı	15	26	
11 « Ş. Özşımlak	26 50	26	50
7 « P. Klark	17 50	17	50

916 Yekûn
98574 Dü. yekûn
99470 U.yekûn

PALAMUT

4823 Kental	610	780

ZAHİRE

220 Ton Bakla	14	17 75
25 Ton Susam	52	53 50
44 Balya Pamuk	75	75

Halk yardımiyle Türk gençliğini kanatlandırmak yolunda çalışan hava kurumuna üye olunuz. Kurban bayramı bunun için en güzel bir vesiledir.

Ekmekte ihtikâr

Gaziler caddesinde 55 sayılı dükkânda kebapçı Mehmed oğlu Mustafa, Abdullah kızı 40 yaşında Azizeye kilosu 20 kuruştan ekmek sattığından Millî korunma kanununa aykırı hareket sucundan Adliyeye verilmiştir.

MAKARADA İHTİKÂR:

Bergamada Turabey mahallesinde hırdavatcı Serif oğlu İsmail Gürerler yüksek fiatle makara satmış, tutulmuştur.

Tavzih

Dün, şu mektubu aldık:

17/12/941 tarihli ve 8735 sayılı gazetenizde bir yağ satısı münasebetiyle hakkımda intişar eden yazıyı okudum.

Sahibinin de yazılı itirafında olduğu gibi asid derecesi 17 olan bu yağlar su ve posa ile karışık ve aylarca kalvanize varillerde kaldığından bozulmuş olduğu için bir kısmı sabunluk olarak bir kısmı da makine yağı yerine kullanılmak üzere kilosu 45 kuruştan çok müşkülâtla satılmış ve faturası tanzim edilerek sahibine gönderilmiştir.

Mal sahibi yağlarının piyasa mucibince satılması için bana mektupla salâhiyet verdiği ve bu yağların satıldığı sırada piyasa 45 - 47 kuruş olduğu halde hesabımın 60 kuruştan görülmesini istemesi üzerine meselede ihtilâfa düşülmüştür. Bu ihtilâf bittabi mahkemede halledilecek ve mesele tavzzuh edecektir. Meselenin sayın gazetenizle de tavzihini rica ederim.

Ahmet Göksel

[*ANADOLU* — Filhakika kendisini tâ gazetecilik hayatındanberi tanıdığımız Ahmed Göksel, ticaret âleminde de doğruluğu ile kendisini sevdirmiş, müteşebbis, çalışkan bir vatandaştır.]

ZABITADA

Bir kaza:

Torbalıda Özdal köyünde Cemal oğlu Şerif Bozkurt, tabancasını kurcalarken ateş aldırmış, mermi, aynı odada bulunan kız kardeşi 16 yaşında Remziyeyi sağ baldırından ağır surette yaralamıştır.

Hırsızlıklar:

Namazgâhta Abdullah kızı 60 yaşında Fatma, Emin kızı Saimenin başörtüsünü, Fikret ve İsmet adlarında iki kişi, ikiçeşmelikte Sakarya ilk okulundan kitap, defter vesaire, keresteciler çarşısında Etem oğlu Ali ve Arif, arabacı İsmail arabasından 6 lira kıymetinde bir muşambasını çaldıklarından tutulmuşlardır.

★ Berğamada İstiklâl meydanında eskici Kâzım Gökçenin dükkânına giren bir hırsız tarafından bir örs, bir demir alet ve bir çift kadın iskarpini çalınmıştır.

★ Bayındırda Fırınlı köyünde Bekir oğlu Mustafa Günnur, satın aldığı bir çok eşyayı bir heybeye koymuş, fakat heybesi çalınmıştır. Yapılan tahkikatta hırsızlığı yapanların Bayındırlı Mehmed Ali ve Güllü Çimen oldukları anlaşılmış, her ikisi de yakalanmıştır.

İZMİR BELEDİYESİNDEN:

Un fiyatlarında husule gelen tereffü dolayısyile 17/12/941 tarihinden itibaren bir kilo fırancolanın 29 kuruştan satılacağı ilân olunur.

RADYO

BUGÜNKÜ PROGRAM

7.30 Program	19.00 Konuşma
7.33 Müzik	19.15 Müzik
7.45 Haberler	19.30 Haberler
8.00 Müzik	19.45 Konuşma
8.15 Evin saatı	10.55 Folklor
8.30/8.45 Müzik	20.15 R. gazetesi
★	20.45 Müzik
12.30 Program	21.00 Z. takvimi
12.33 Müzik	21.10 Müzik
12.45 Haberler	21.30 Konuşma
13.00 Müzik	21.45 Müzik
13.30/14.00 Müzik	22.30 Haberler
18.00 Program	22.45 Müzik
18.03 Müzik	22.55 Kapanış

Büyük ölçüde Sovyet taarruzu

Kremlinde toplanan harp meclisinde kararlaştırıldı

Japonyaya harp ilânı meselesinin de görüşüldüğü bildiriliyor

Londra, 17 (A.A.) — Deyli Meyil gazetesinin Stokholm muhabiri bildiriyor:

Stalin Kremlinde büyük bir harp meclisine riayeset etmiştir. Bu meclis, derhal büyük ölçüde bir taarruza kalkışılması hususunu kararlaştırmıştır.

Mareşal Timoçenko, Voroşilof, bir amiral, hava kuvvetleri komutanı, Molotof, ağır sanayi komiseri Kazanof, Leningrad cephesi komutanı ve daha bir çok mühim şahsiyetler bu toplantı da hazır bulunmuşlardır.

Gazete, şunları ilâve ediyor:

— Stokholmdeki Sovyet mahfillerinin söylediğine göre, japonyaya karşı Sovyetlerin harp ilânının zamanı gelip g elmediği meselesi de müzakere edilmiştir.

Hava kuvvetleri Vlâdivostoktan hareket etmek suretiyle japonyanın mağlûbiyeti için mühim bir âmil olacaktır.

Stalinin bilgi ile bir karar vereceği de ilâve ediliyor.

Uzak şarktaki hava kuvvetleri, şimdi mareşal Blüherin kumandasında bulunmaktadır.

ooo

Çekoslovakya ve Macaristanın ilânı harp kararları

Londra, 17 (A.A.) — Çekoslovakya hükûmeti, bir beyanname neşrederek Britanya, Amerika ve Rusyaya ilân harp etmiş olan bütün memleketlere harp ilân etmiştir.

Budapeşte, 17 (A.A.) — Başvekil Pardossi demiştir ki:

— Macaristan Birleşik devletlere harp ilân etmiştir.

Tiran, 17 (A.A.) — İtalyanın Amerikaya karşı harp ilân ettiği hakkındaki kanun, Arnavudlukta da yürürlüğe girmiştir.

Bern, 17 (A.A.) — İsviçre hükûmeti, Almanya, İtalya, Amerika ve İngilterenin menfaatlerinin birbiri nezdinde himayesini deruhde etmiştir. Japonya ve diğer memleketlerle de bu hususta müzakere cereyan etmektedir.

ooo

SOVYETLERE GÖRE

— Baştarafı 1 inci sahifede —

firmalarını beraberine almak ve götürmek için vakit bulamamıştır. Orelin şarkında 110 köy istirdad edilmiştir.

Moskova, 1 7(A.A.) — Son 24 saat zarfında Sovyet kıtaları, muharebelere devam etmişlerdir. Klin civarındaki muharebeler, yeni muvaffakıyetlerle neticelenmiştir. Klinin işgaliyle Moskova - Leningrad arasındaki demiryolu münakalesi tekrar başlamıştır.

Pravda gazetesinin muhabiri, Almanların Kalinin mıntakasına kuvvetlerini temerküz ettirerek 4 tümen topladıklarını, köyleri boşaltıp blokhavuzlara toplar yerleştirdiklerini, fakat Rus kuvvelerinin, göğüs göğüse çarpışarak düşmanı köylerden kaçırttıklarını, Kalinin sokaklarında cereyan eden muharebelerde Almanların silâhlarını terkederek kaçmağa mecbur kaldıklarını yazıyor. Orel ve Tulada Almanların ricatı devam ediyor. 70 Rus köyü kurtarılmış ve mühim ganaim ele geçirilmiştir. Donetz havzasında da Almanların geri çekilisi devam etmektedir.

Moskova, 17 (A.A.) — Moskova radyosunun bu sabah bildirdiğine göre Kalinin şehri, şiddetli muharebelerden sonra Sovyet kıtaları tarafından geri alınmıştır. Sovyet kıtaları, 9 uncu Alman ordusuna ağır darbeler indirmişlerdir.

Alman dümdar kuvvetleri, kuvvai külliyeyi kaçırmak için muharebe vermektedirler. Burada Almanların 86, 310, 161, 261 inci tümenleri bozguna uğratılmıştır.

Kalininde bir çok harp malzemesi alınmıştır. Sovyet kıtaları, kaçan Alman kuvvetlerini takip etmektedirler.

Moskova, 17 (A.A.) — Pravda gazetesi, Almanların İstriyanın batı çevresinde inadlı bir mukavemet gösterdiklerini ve karşı hücumlar yaptıklarını bildiriyor. Almanlar, büyük kısmın geri çekilmesini himaye etmek üzere büyük tayyare teşkillerinin yardımı ile ardçı kuvvetlerine şiddetli muharebeler verdiriyor. Sovyet kıtaları, Moskova cenubunda 90 köy geri almışlardır. Kalinine giren kuvvetlerimiz, karanlıkta sokaklarda muvaffakıyetle neticelenen muharebeler vermişlerdir. Büyük bir mühimmat deposu, bir çok kamyon elde edilmiştir.

Telefon ve Ajans Haberleri

B. Millet Meclisinde

1108 sayılı maaş kanununa ek kanun müzakere edildi

Ankara, 17 (A.A.) — B. M. Meclisi, bugün yaptığı toplantıda millî korunma kanununun bazı maddelerinin değiştirilmesi hakkındaki kanun lâyihasının muvakkat bir encümende tetkiki ve İngiliz lirası sahasına dahil memleketler listesine yeniden ilâve edilecek memleketlere tatbik edilecek usul hakkında İngiltere hükûmetiyle ticaret ve tediye anlaşmalarının merbutları ile beraber iki ay uzatılması hakkında Romanya hükûmeti ile teati edilen notaların tasdikine dair kanun lâyihalarını kabul etmiştir. Meclis, bundan sonra 1108 sayılı maaş kanununa ek kanun lâyihasına bazı maddelerin, gümrük resimlerinde icra vekilleri hey'etince yapılan tadillerin tasdikine dair kanun lâyihalarının birinci müzakerelerini yapmış ve cuma günü toplanmak üzere içtimaa son vermiştir.

ooo

Ziraî istihsalâtımız

Ordu vasıta ve yardımından da istifade edilecek, icap ederse ziraî mükellefiyet usulü tatbiklenecek

Ankara, 17 (Telefonla) — Haber alındığına göre, hükûmet, ziraî istihsali mümkün olduğu nisbette arttırabilmek için B. M. Meclisinden salâhiyet istiyecektir. Bu arada düşünülen tedbirlerin başında köylüyü fazla istihsale teşvik ve mahsul fiatlerini artırmak gibi hükümler de vardır. Bu hususta pek yakında faaliyete geçilmiş olacaktır. Bundan başka ziraî alât vasıtaları bütün mevsimler için teşkilâtlandırılarak icabında zaman, mekân ve memleketin müdafaa vaziyetine halel vermiyecek şekilde ordu vasıta ve yardımından da istifade etmiye ve hattâ icabında ziraî mükellefiyet tatbikine de karar verileceği anlaşılmaktadır. Yeni mahsul senesine kadar hükûmetin dilediği ve lüzumlu gördüğü takdirde bazı maddelerin istihlâkinin tahdid edilmesi ihtimali de vardır.

Bundan başka halkın ve Millî müdafaanın ihtiyacı olan bütün maddelere ve yardımcı malzemeye değer fiatini vermek şartiyle el koymıya ve münasip gördüğü tarzda bunları satmıya ve ihtiyacı olanlara kârsız dağıtmıya hükûmet salâhiyetli olacaktır.

ooo

Ihtikâr yapanlar

250 liradan 10 bin liraya ve 3 aydan bir seneye kadar ceza görebilecekleri gibi malları da müsadere edilecek

Ankara, 17 (Telefonla) — İhtikâr suçluları, yeni bir şekle göre, 250 liradan 10 bin liraya, 3 aydan bir seneye kadar cezalandırılacakları gibi ellerindeki malları da müsadere edilecek ve icap ettiği yerlerde taharriyat yapılması için hükûmete salâhiyet verilecektir.

ooo

Hububat fiatleri

Neşredilen kararnameye göre, buğday 13,5, çavdar 11, Arpa 11, yulaf 11,5, Mahlut 11,5 kuruştur

Ankara, 17 (Telefonla) — Hububat fiatlerinin arttırılması hakkındaki kararname bugün intişar etmiştir.

Hükûmetin ziraî mahsuller fiatlerinin yükseltilmesi için tesbit ettiği fiat ve vasıflar şunlardır:

A — Toprak mahsulleri ofisinin buğday, çavdar, arpa, yulaf ve mahlut satın alabileceği bütün yerlerde bu maddelerin alım fiatleri şöyle tesbit edilmiştir.

Buğday, 13,5, çavdar 11, arpa 11, yulaf 11,5, mahlut 11,5 kuruştur.

B — Toprak mahsulleri ofisinin A maddesinde yazılı fiatlerle satın aldığı hububatın vasıfları:

1 — Buğday: Yüzde üçten fazla çavdarı ve yüzde 3 den fazla ecnebi maddesi bulunmıyan ve hektolitre vezni 76 kilogramdan aşağı olmıyan mallar.

2 — Çavdar: Ecnebi maddesi yüzde üçten, buğdaydan gayri unlu maddesi yüzde beşten fazla olmıyan ve hektolitre vezni 70 kilogram ve daha yukarı olan mallar.

3 — Arpa: Ecnebi maddesi yüzde üçten, unlu maddesi yüzde beşten fazla olmıyan ve hektolitre vezni 61 kilogram ve daha yukarı olan mallar.

4 — Yulaf: Ecnebi maddesi yüzde 3 ten, unlu maddesi yüzde beşten fazla olmıyan ve hektolitre vezni 46 kilogram olan mallar.

5 — Mahlut: Yüzde üçü ecnebi maddeyi ihtiva etmiyen ve hektolitre vezni 70 kilogram ve daha yukarı olan ve içinde yüzde 40 dan yüzde altmışa kadar sair hububat bulunan buğdaylar.

ooo

Hamlet davası

Mahkeme, karar için başka bir güne bırakıldı

İstanbul, 17 (Telefonla) — Hamlet piyesi tenkidi yüzünden açılan davalara bugün de birinci asliyeceza mahkemesinde bakıldı. Üniversite profesörlerinden mürekkep ehli hibre raporu okundu. Raporda Celâleddin Ezinenin yazısında ilmî ve edebî tenkidde aranacak hususiyetler bulunmadığı, yazıda istihza ve tahrik edici unsurların mevcud olduğu, fakat hakaret bulunmadığı, Muhsin Ertuğrulun yazısında objektif tenkidin hududları dışına çıkıldığı, edebî ve ilmî tenkide girmiyecek cümlelerle Celâleddin Ezinenin şahsına hakaret edildiği zikredilmekte ve Peyami Safanın yazıları hakkında da Muhsin Ertuğrulun şahsına, şöhretine, vekar ve haysiyetine tecavüz edildiği bildirilmekte idi. Neticede karar verilmek üzere mahkeme başka bir güne bırakılmıştır.

Eritrede

Amerika bir cephanelik vücude getirecek

Kahire, 17 (A.A.) — Asoyetid Prese göre Amerika, şimdi İngilizlerin elinde bulunan Eritreyi kâmilen kendi emrine alarak demokrasiler için bir cephane deposu haline getirecektir. Burası, Britanyaya aid kalacak, fakat Amerika, gemi tezgâhları kuracak ve binlerce işçi gönderecektir.

Sırbistanda

Binlerce kişi kurşuna dizildi

Budapeşte, 17 (A.A.) — Sırp gazeteleri, geçen hafta Sırbistanda yapılan hareketlerden bahsediyorlar. Uji bölgesindeki son komünist yuvası da ortadan kaldırılmıştır. 900 den fazla komünist kurşuna dizilmiştir. Bunların aralarında gaddarlıkla kendilerini göstermiş olan kadınlar da vardır. Bunun için mühim bazı askerî tedbirler alınmış, Belgradda harp divanları kurulmuştur. Bu mahkemeler, yalnız siyasî suçlara bakmamış, adî suçları da muhakeme etmiştir. Komünist veya tedhişçilere yataklık yapanlar da cezalandırılmıştır. Yalnız Prijava bölgesinde 4000 komünist öldürülmüştür.

Italyada yeniden para basılıyor

Roma, 17 (A.A.) — Yeniden 500 milyon liretlik kâğıd para bastırılması kararlaştırılmıştır. Bu tedbirlerin alınmasına ticarî zaruretlerin sebeb olduğu bildiriliyor.

İtalyada kömür durumu, Fransadan daha fenadır. Gıda maddeleri cihetinden halk zorluk içindedir. Şimalde ve Sicilyada bu yüzden halk arasında bazı hâdiseler olması da muhtemeldir. *Radyo gazetesinden*

Istanbulda da ekmek fiati artırıldı

İstanbul, 17 (Telefonla) — Ekmek, bugünden itibaren burada 16,5 kuruştan satılmıya başlamıştır.

Ruzvelte fevkalâde salâhiyetler verildi

Askerî iş birliği yapılacak

Zaferi temin edecek geniş bir plân başarılacak

Nevyork, 17 (A.A.) — Ruzvelt ve müşavirleri, zaferi temin edecek geniş bir plânı başarmağa uğraşıyor. Hükûmet harbin uzun süreceği fikrindedir. Bunun için de (10) milyonluk bir ordu kurulması düşünülüyor. Harp malzemesi yapan fabrikalar gece gündüz çalıştırılacaktır. Pasifikten getirilen kauçuk vesair ham maddeler yerine sun'î maddeler vücuda getirilmesi için emredilmiştir.

Vaşington, 17 (A.A.) — Ruzvelt ayan meclisinin askerlik encümeninden askerlik yaşının 21 den 19 a indirilmesini istemiştir. Böylelikle silâh altına alınacakların sayısı 2,400,000 kişi artacaktır.

Vaşington, 1 7(A.A.) — Mümessiller meclisi Ruzvelte harp zamanında fevkalâde selâhiyetler veren kanunu kabul etmiştir. Böylece devlet reisi yabancılara aid 7 milyar dolar değerinde büyük bir serveti kontrol edecek ve yabancıların muhaberelerine sansör koyabilecektir.

Londra, 17 (A.A.) — Taymis gazetesi, Amerikanın, mihver hücumuna karşı koymak için hızla seferberliğe girişitğini yazarak diyor ki:

japon taarruzu, Amerkayı birleştirmiş ve harekete geçirmiştir. Mihver hayalleri de artık tamamen ortadan kalkmıştır. Birlik, çalışma ve azim sayesinde Amerikan harp istihsalâtını yalnız Amerikaya değil, müttefiklere de yetecektir. Pasifik mücadelesi yüzünden Rusyaya yardım edilmiyeceği doğru değildir. Pasifik harbi, dünya harbinin bir parçasıdır.

Vaşington, 17 (A.A.) — Ruzvelt, mihvere karşı çarpışan memleketler arasında askerî kumandanlığın birleştirilmesi meselesinin müzakere edildiğini söylemiştir.

Vaşington, 17 (A.A.) — Hariciye nazır muavini, müttefikler arasındaki müzakerelere millî Çin hükûmetinin de iştirak ettiğini bildirmiştir.

Kambera, 17 (A.A.) — Eski başvekil Menzis, mecliste beyanatta bulunarak bir gün Avustralyanın kendi topraklarında harbe mecbur olacağını söylemiştir.

Basvekil Körtin cevap vererek:

— Böyle bir hareket biraz tehlikeli, fakat ayni zamanda şüphelidir.

Demiştir.

Avustralyanın Bovov şehrindeki kadın ve çocukların başka yere nakline başlanmıştır.

TAHKİK KOMİSYNU İŞE BAŞLIYOR

Vaşington, 17 (A.A.) — Havai adasına ilk yapılan japon hücumunu tahkik için beş kişiden mürekkep bir komisyon tayin edilmiştir. Komisyon, yakında Havai adalarına hareket edecek ve mesulleri tesbit için tahkikata başlıyacaktır.

Bu komisyonun reisi temyiz mahkemesi azasından bir zattır. Azadan biri orgeneral, biri emekli subay, biri hava tuğ generali, ikisi de amiraldir.

AMERİKA HARİCİYE NAZIRLARI KONFERANSI

Boenos Ayres, 17 (A.A.) — Arjantin devlet reis muavini Kastillo, Birleşik devletler ve Arjantin münasebetleri hakkında demiştir ki:

— Amerika birleşik devletleri tarafından yapılan teklifler sonkânunda Riyo dö jeneryoda toplanacak olan hariciye nazırları konferansında incelenecektir.

Amerikayı gayri muharip sayan Kastillo örfî idare ilân edilip edilmiyeceği hakkında gazetecilerin sualine:

— Zaruret hasl oluırsa fevkalâde tedbirler alınacak, fakat örfî idare ilân edilmiyecektir.

Demiş, muharip devletler tebaasına karşı hiç bir tedbir alınmıyacağını beyan etmistir.

ARJANTİNDE ÖRFÎ İDARE

Boenos Ayres, 17 (A.A.) — Bugün hükûmet beynelmilel taahhüdlere riayet için örfî idare ilânına karar vermiştir.

Iran ve Ingiltere arasında muahede

— Baş tarafı 1. inci sayfada —

lardır. Britanyalıların İran ve Iraktan mal aldıkları hakkındaki haber yanlıştır. Bilâkis çok miktardaki yiyecek İrana gelmiş ve daha da gönderileceği vadedilmiştir.

Burada sanıldığına göre muahedenin başlıca hükümleri şunlar olacaktır:

1 — İrandaki bütün münakalât vasıtalarından istifade edilecektir.

2 — İrana Britanya ve Sovyet askerî kuvvetleri yerleşecektir.

3 — Britanya ve Sovyetler birliği İranın işlerine karışmamayı taahhüd edeceklerdir.

4 — Beynelmilel durum elverişli olur olmaz Britanya ve Sovyet kuvvetleri İrandan çekileceklerdir.

Harp masrafları çok ağırlaştı

Milyarlarca sterlin ve yen ayrıldı

Ingilizlerin günlük masrafı 11.750,000 sterlin

Tokyo, 17 (A.A.) — Mebuslar meclisi ile ayan meclisi 2 milyar 800 milyon yen tutan harp bütçesiyle 4 milyar 600 milyon yen tutan umumî masraflar bütçesini ittifakla kabul etmiştir.

Londra, 17 (A.A.) — Maliye nazırı Avam Kamarasında bu yılın harp masrafları için bir milyar ingiliz liralık yeni bir kredi açılmasını istemiş ve demiştir ki:

— Simdiye kadar yapılan harp marsaflarının tutarı, sekiz milyar 300 milyon ingiliz lirasını bulmuştur. Son günlerde harp masrafı, günde 11 milyon 750 bin ingiliz lirasına çıkmıştır. Bunun 9 milyonu cephe, geri kalanı da diğer harp servisleri için harcanıyor. Masraflar, büdçe tahminlerini aşmıştır. Hükûmet, yeni kıymetleri tedavüle çıkaracaktır.

Vergi mükellefleri, bu kıymetleri satın alabileceklerdir. Bu suretle biriken paralarını muvakkaten yatırdıkları bu kıymetlerle ileride vasıtalı vergilerini ödiyebileceklerdir.

Avam kamarası, yeni kredinin açılmasını kabul etmiştir.

★

Radyo gazetesinden:

Uzak şarkta çıkan harbin masrafı, bu masraf ta dahil değildir. Bu masraf, sonra hesap edilecektir. Harbe girsin girmesin milletler, gelirlerinin mühim kısmını harp işlerine tahsis etmektedirler. Bunun derecesi milletlerin harp masraflarına katlanma kabiliyetlerine bağlıdır.

Amerikalılar, demokrattır. Fakat nazik zamanlarda idare başında bulunanlara fevkalâde salâhiyetler verirler Ruzvelte verilen fevkalâde salâhiyetler kanununun kabulü de bundandır. Çünkü 130 milyonluk bir devletin otokratik devletlerle harbi, ancak bu gibi fevkalâde salâhiyetler neticesinde zafere ulaşır.

Havalarda faaliyet

Almanyanın birçok şehirleri bombalandı

Londra, 17 (A.A.) — Dün gece tayyarelerimiz, Almanyada Vilhelmshafen deniz üssüne çok kuvvetli bir hücum yapmışlardır. Şehir ve doklarda büyük yangınlar çıkmıştır. Bremen ve Almanyanın şimal batısında diğer şehirler bombalanmış, Oblens, Dünkerk ve Brest dokları, işgal altındaki sahalar bombalanmıştır. Bir tayyaremiz dönmemiştir.

Londra, 17 (A.A.) — Evvelki gece İngiliz bombardıman tayyareleri, Ostand ve Brest şehir ve doklarına hücum etmişlerdir. Düşman sularına mayin dökülmüş, düşman işgalindeki arazide bir tayyare meydanına hücum edilmiş, bir bombardıman ve bir savaş tayyaremiz bu hareketten dönmemiştir.

DÜŞEN BİR ALMAN TAYYARESİ:

Paris, 17 (A.A.) — Britanya sahili yakınlarında denize inmiye mecbur edilen bir Alman bomba tayyaresinin kurtarılmasında iki Fransızın yardımı görülmüştür. Bu harekete karşı bir mükâfat olmak üzere Fransız harp esirlerinden beş kişinin serbest bırakılmasına karar verilmiştir.

Malta, 17 (A.A.) — Geçen pazartesi gecesi, Maltada 6 defa alârm verilmiştir. Bir kaç tayyare bombalar atmıştır. Sivil emlâkinde bir miktar zarar olmuş, bir kişi ağır yaralanmıştır.

Dün bir alârm verilmiş, sahili aşan bir tayyare bomba atmamıştır.

Avam kamarasında sualler soruldu

Batan harp gemileri hakkında izahat istendi

Yakında gizli bir celsede başvekil Çörçil izahat verecek

Londra, 17 (A.A.) — Dün Avam kamarasında uzak şarkta jponlar tarafından batırılmış olan prens Of Vels ve Replüs zırhlıları ile daha evvel Avustralya sularında bir Alman korsan gemisi tarafından batırılan Sidney kruvazörü hakkında bir sürü sual sorulmuştur. Muhafazakârlardan Giyurton, zırhlıların battığı sırada lüzumu kadar müdafaa edilip edilmediklerini sormuş, Mister Atley, başvekilin bu hususta yaptığı beyanattan fazla bir şey söyliyemiyeceğini bildirmiştir.

Sidney kruvazörüne yapılan hücuma, bir japon gemisinin de iştirak ettiği hakkında ecnebî gazetelerde çıkan haberlere karşı Moris Jon tarafından sorulan suale deniz birinci lordu Aleksandr cevap vererek:

— Amirallık dairesinde bu hususta başkaca malûmat yoktur. *Sidneyi*, bir Alman korsan gemisi batırmıştır.

Demiştir.

Müstakil mebuslardan Vecbut, Malezyada japonların eline geçen tayyare meydanlarından gemilerin mes'ul olduğunu sormuş, başvekil muavini Atley:

— Ordunun!

Demiştir. Vecbut, Giridde olup bitenlerden sonra vaziyette herhangi bir değişiklik olup olmadığını sormuş, Atley,

— Buna cevap vermek için müddet isterim. Demiştir. Neticede başvekil Çörçil harp vaziyeti hakkında beyanatını dinlemek için salı günü gizli bir toplantı yapılması için ve zırhlıların kayıpları hakkında orada görüşülmesi kararlaştırılmıştır.

Londra, 17 (A.A.) — Röytere göre Avam kamarasının bazı azası, müzakere istememektedir. Fakat umumiyet itibariyle, müzakerenin yapılacağı haberi iyi karşılanmıştır.

ASKERÎ İŞBİRLİĞİ:

Londra, 17 (A.A.) — Başvekil muavini Mister Atley, Avam kamarasında bir suale cevaben:

— Müttefik devletler arasında askeri islerin hep birden görülmesi için müzakereler yapılmıştır.

Ancak bu müzakereler hakkında açık müzakereler lüzumsuzdur. Vakti gelince, Avam kamarasına malûmat verilecektir.

Demiştir.

ooo

Gl. Veyvel

— Bas tarafı 1 inci sahifede —

ve Malakada yapılan japon taarruzları hakkında yapmakta oldukları müzakereleri bugün sona erdirmişlerdir. General Veyvelin, uzak şark işleri üzerinde uzak şark orduları komutanı ile sıkı temas halinde bulunduğu bildirilmektedir.

AKDENİZDE:

Londra, 17 (A.A.) — Bugün amirallik dairesi, aşağıdaki tebliği neşretmiştir:

İtlayanların en modern denizaltı gemilerinden Amirallo Karaşiyollo, orta Akdenizde bir İngiliz destroyeri tarafından batırılmış, mürettebatından 53 kişi kurtarılıp esir edilmiştir. Esirlerin izahatına göre bu denizaltıda İtalyanların Libya umumî karargâhı baş mühendisi general Gidölonni de bulunmakta idi. Kendisi, esirler arasında yoktur. Denizaltı, 20 İtalyan subayını İtalyaya nakletmek için Bardiyadan hareket etmişti.

ELHAMRA SINEMASINDA

19 Birinci Kânun CUMA Günü Matinelerden itibaren

SÖNMEYEN IŞIK — EDISON THE MAN — BÜYÜK MUCİD

THOMAS EDISON'un

Baş rolde: SPENCER TRACY

Meraklı ve müthiş maceralarla dolu hayatı ve mücadeleleri

SEANSLAR: 1 3 5 7 9 da C. ertesi, Pazar 11 de başlar

HER GÜN İLK SEANS UCUZDUR

BU Hafta — TAYYARE Sinemasında — Telefon 36-46

2 Zengin Program

Göz kamaştırıcı güzelliğe malik R İ O Filmi Yıldızı

Sigrıd Gorienin En son Temsili

1 - Unudulmuş Kadın

İSA MİRANDANIN yarattığı

2 - Beyaz İlâhe

MATİNELER: BEYAZ İLÂHE 2 5 8,15 U. KADIN 3,30 6,30 9,45

Cumartesi, Pazar günleri 12,30 da ilâve seansı

Deniz Gazinosunda Bu Akşam

Büyük Perşembe Eğlencesi

Lütfen masalarımızı evvelden angaje ediniz..

TELEFON: 4007

Sayın müşterilerime

Yangın dolayısiyle harap olan dükkânımın yeniden inşasına kadar muvakkaten Hükûmet konağı karşısında Sümerbank yanında Bay Saminin kundura ticarethanesine naklettiğimi muhterem müşterilerime arzeylerim.

Piyanko biletleri ve Pul bayii
ALİ KEMAL BENLİ

Akordiyon alınacak

Bir Akordiyon satın alınacaktır.

Müracaat Telefon: 4007

İZMİR SİCİL TİCARET MEMURLUĞUNDAN:

Hakkı Alkım ticaret unvaniyle İzmirde Şadırvan altında Ali paşa caddesinde 15 numaralı mağazada şekercilik ticaretiyle iştigal eden Hakkı Alkımın işbu ticaret unvanı ticaret kanunu hükümlerine göre sicilin 4115 numarasına kayd ve tescil edildiği ilân olunur. (5398)

Zayi diploma

Evvelce İstanbul Tıb fakültesinden aldığım 315/2783 sayı ve 14/X/341 tarihli diplomamı zayi ettim. Yenisini alacağımdan eskisinin hükmü olmıyacağı ilân olunur.

İzmir Askerî hastahanesi
Asabiye mütehassısı
Tabib binbaşı
Suad Eravcı

DOKTOR
Ali Agâh

Çocuk Hastalıkları Mütehassısı

Hastalarını Pazardan mada her gün İkinci beyler sokağında (84) numaralı muayenehanesinde kabul ve tedavi eder.

Hamdi Nüzhet Çançar
Sıhhat Eczahanesi
Taze Temiz Ucuz İlâç

Müzikli Narin Lokantası

ATATÜRK caddesinde 112 numarada teessüs eden *NARİN* lokantası bayramın birinci gününden itibaren umuma açılacaktır. Her gün öğle yemeklerinde saat *on ikiden bir buçuğa* kadar klâsik muzik ve akşamları saat *ALTIDAN* itibaren memleketin en mütena saz heyeti ve okuyucularını dinlemek zevkini ancak *NARİN* LOKANTA ve GAZİNOSUNU teşrif etmekle elde edebilirsiniz.

İzmir inhisarlar baş müdürlüğünden:

Bayındır İnhisarlar idaresi mamul tütün anbarında yaptırılacak tamirat pazarlığa konulmuştur.

Keşif bedeli 1099.32 muvakkat teminatı 82,45 liradır. Keşif ve şartnameleri Baş müdürlüğümüz levazım şubesiyle Bayındır İnhisarlar idaresinde görülebilir. İsteklilerin 26/12/941 tarihine müsadif Cuma günü saat 15 de Baş müdürlüğümüzdeki komisyona gelmeleri ilân olunur.

14 18 (5277)

Borsadan:

Borsanın günlük, haftalık, aylık ve yıllık bültenleri için teklif edilen bedel lâyık hadde görülmediğinden ve ayni zamanda günlük bültenlerin kıt'ası üzerinde de değişiklik yapıldığından bu bültenlerin tab işi yeniden münakasaya konulmuştur.

Münakasa; 22/12/941 pazartesi günü saat On beşe talik edildiğinden taliplerin Borsa umumî kâtipliğine müracaatları. (5412)

Manisa Cumhuriyet müddei umumiliğinden:

Manisa Adliyesi için lüzumu olup mukaddema şartnamesine tevfikan 1214 lira muhammen kıymeti üzerinden açık eksiltme suretiyle ihaleye vazolunup talip zuhur etmeyen adedi 30 liradan 8 adet yazıhane, adedi 35 liradan 11 adet elbise dolabı, 35 liradan, bir adet sitorlu evrak dolabı, adedi 8 liradan iki adet etajer, adedi 40 liradan üç adet maruken koltuk, adedi 22 liradan 14 adet muşamma koltuk, adedi 5 liradan 13 adet yazıhanelere mahsus sabit ağaç koltuk. Ve adedi 3 liradan 15 adet sandalyanın 22/12/941 pazartesi günü saat 15 te Manisa C. Müddeiumumiliğinde kokisyon huzuru ile ikinci eksiltmeye konulmasına karar verildiğinden taliplerin İzmir Cumhuriyet Müddeiumumiliğine müracaatla şartnameyi ve bedeli muhammini muhtevi listeyi görmeleri ve mezkûr günde Manisa Cumhuriyet Müddeiumumiliğine müracaatları ilân olunur. (5397)

Çam travers alınacak
D. D. Y. 8 inci işletme komisyonundan:

Çifte kahve istasyonunda vagonad tesellüm edilmek üzere alınacak mecmuu (9356,27) Lira muhammen bedelli (2233) adet Çam travers kapalı zarf usuliyle eksiltmiye konulmuştur. İhalesi 27/12/941 günü saat 11 de İzmir - Alsancakta İşletme binasında komisyonumuzca yapılacaktır.

İsteklilerin (701,72) liralık muvakkat teminat makbuzlariyle teklif mektuplarını usulü veçhile ayni gün saat ona kadar komisyon reisliğine vermeleri lâzımdır. Şartnamesi komisyonumuzdan talep edilebilir.

5 10 15 18 (5152)

Devlet denizyolları İzmir şubesi müdürlüğünden:

Muhammen bedel ve muvakkat teminat ve ihale günleri aşağıda gösterildiği üzere idaremiz müstahdimini için yaptırılacak hizmet elbisesi ve kasketlerin kumaşları idaremizce temin edilmek üzere sair malzemesiyle işçiliği açık eksiltmeye konulmuştur. Eksiltme 3/İkincikânun 1942 Cumartesi günü saat (10) da Devlet Denizyolları İzmir şubesi binasında toplanacak komisyon huzurunda yapılacaktır.

Şartname parasız verilir.

	Beherinin Adet	Muhammen bedeli Li.	Kr.	Tutarı Li.	Kr.	Muvakkat teminatı Li.	Kr.
Gemi mürettebatı için yaptırılacak gömlek ve pantalon	54	5					
Gemi mürettebatı için yaptırılacak kasket	54	1	75				
Odacı ve kamarotlar için yaptırılacak caket ve pantalon	6	10	00				
Odacı ve kamarotlar için yaptırılacak kasket	6	2	75				

18 24 (5413)

İzmir Levazım Amirliği İlânları

İzmir levazım amirliği satın alma komisyonundan:

Cinsi	Miktarı Kilo	Muhammen bedeli	Muvakkat teminatı
Sadeyağı	10000	20000	1500

1 — Yukarıda cins ve miktarlariyle muhammen bedeli ve muvakkat teminatı yazılı sadeyağı 25-12-941 perşembe günü saat 15 te Ezinedeki askerî satın alma komisyonunda pazarlıkla satın alınacaktır.

2 — İsteklilerin mezkûr gün ve saatte teminatlariyle birlikte komisyona müracaatları. 15 18 21 24

Ezine SA. AL. Komisyonundan:

Cinsi	miktarı Kilo	Muhammen bedeli	Muvakkat teminatı
Kuru üzüm	25000	18750	1407

1 — Yukarıda cins ve miktarlariyle muhammen bedeli ve muvakkat teminatı yazılı kuru üzüm 26-12-941 cuma günü saat 15 te Ezinedeki askerî satın alma komisyonunda pazarlıkla satın alınacaktır.

2 — İsteklilerin mezkûr gün ve saatte teminatlariyle birlikte komisyona müracaat etmeleri. 16 18 20 22

Çanakkale Müstahkem mevki satın alma komisyonundan:

1 — Çanakkale birlikleri için beher kilosu 14 kuruştan alınacak 40 ton kuru baklanın ihale günü olan 12-12-941 cuma günü saat 11 de talibi çıkmadığından tekrar ihalesi 20-12-941 cumartesi günü saat 10,30 da pazarlıkla ihalesi yapılacaktır.

2 — Kat'î teminatı 840 lira olup evsaf ve şartnamesi her gün komisyinda görülebilir.

3 — Bu miktarı bir müteahhide verilebileceği gibi ayrı taliplere de verilebilir.

4 — İsteklilerin ihale günü komisyonda bulunmaları. 17 18

Avcılar köyü SA. AL. KO. reisliğinden:

1 — Kapalı zarf usuliyle (2000) ton odun alınacaktır.

2 — Muhammen bedeli 40000 lira olup muvakkat teminatı 3000 liradır.

3 — Eksiltme 23-12-941 salı günü saat 14 de küçük çekmecenin avcılar köyünde satın alma komisyonunda yapılacaktır.

4 — Şartname her gün mezkûr komisyondan istenileceği gibi mektupla da müracaat edilirse cevap verilecektir.

5 — Eksiltmeye girmek istiyen ticaret odalarında mukayyit ve bu işle iştigal etmiş olacaklardır.

6 — Eksiltmeye gireceklerin mühürlü teklif mektuplarını kanunî vesikayı ve münakasaya iştirak vesikasını ihtiva edecek olan kapalı zarfları ihale saatinden bir saat evveline kadar Avcılar köyündeki satın alma komisyon riyasetine makbuz mukabilinde vermeleri lâzımdır. 30 6 12 18

Harbiye yedek subay okulunda satın alma komisyonundan:

1 — Kapalı zarf usuliyle 2946 ton sığır eti münakasaya konmuştur. Evsaf ve hususî şartları komisyonda görülebilir.

2 — İhalesi 22-12-941 pazartesi günü saat 11 de yapılacaktır.

3 — Muvakkat teminatı 60440 liradır. Taliplerin ihale saatinden bir saat evvel teklif mektuplariyle harbiyede yedek subay okulunda komisyona müracaatları. 3 8 13 18

Harbiye yedek subay okulunda satın alma komisyonundan:

1 — Pazarlıkla 1350 metre mikâp kereste mübayea olunacaktır. Evsaf ve hususî şartları komisyonda görülebilir. Beher metre mikâp kerestenin muhammen bedeli koordinasyonun verdiği fiat üzerindendir. İhalesi 22-12-941 günü .saat 14,5 ta yapılacaktır. Taliplerin mezkûr saatte harbiyede yedek subay okulunda komisyona müracaatları.

Harbiye yedek subay okulunda satın alma komisyonundan:

1 — Kapalı zarf usulyle 800 ton kuru bakla münakasaya konmuştur. Evsaf ve hususî şartları komisyonda görülebilir. İhalesi 7-1-942 çarşamba günü saat 16,30 da yapılacaktır. Muvakkat teminatı 8850 liradır. Taliplerin ihale saatinden bir saat evvel teklif mektuplariyle harbiyede yedek subay okulunda komisyona müracaatları. 18 23 28 2

Harbiye yedek subay okulunda satın alma komisyonundan:

1 — 9-12-941 de pazarlıkla münakasası ilân olunan 800 ton kuru ota talip çıkmadığından ayni miktar kuru ot tekrar pazarlığa konmuştur. Evsaf ve hususî komisyonda görülebilir. 40 tonu İstanbul içinde ve 400 tonu sirkeci istasyonundan vagonda teslim edilecektir. Bu miktaraların yarısına talip çıkarsa ihalesi yapılacaktır. Otlar balyalı olarak alınacaktır. Beher kilosunun muhammen bedeli 5,5 kuruştur. İhalesi 23-12-941 salı günü saat 14 de yapılacaktır. Taliplerin harbiyede yedek subay okulunda komisyona müracaatları.

Harbiye yedek subay okulunda satın alma komisyonundan:

1 — Kapalı zarfla 12-12-941 günü münakasası ilân olunan 50 ton salçaya talip çıkmadığından ayni miktar salça pazarlığa konmuştur. Evsaf ve hususî şartları komisyonda görülebilir. Beher kilosunun muhammen bedeli 70 kuruş ihalesi 24-12-941 çarşamba günü saat 14 te yapılacaktır. Taliplerin teminatlariyle harbiyede yedek subay okulunda komisyona müracaatları.

Harbiye yedek subay okulu SA. AL. Komisyonundan:

1 — Pazarlıkla 80 ton sabun satın alınacaktır. Evsaf ve hususî şartları komisyonda görülebilir. Beher kilosunun muhammen bedeli 61 kuruştur. İhalesi 24-12-941 çarşamba günü saat 10 da yapılacaktır. Taliplerin teminatlariyle Harbiyede yedek subay okulunda komisyona müracaatları.

Gelibolu Askerî satın alma komisyonundan:

1 — Askerî ihtiyaç için pazarlıkla 25 ton sadeyağı alınacaktır.

2 — Muhammen bedeli 46250 liradır.

3 — Evsaf ve şartnamesi merkez satın alma komisyonunda görülebilir.

4 — İhalesi 5-1-942 günü saat 15 te Gelibolu merkez satın alma komisyonunda yapılacaktır. 18 23 28 3

İzmir levazım amirliği satın alma komisyonundan:

Cinsi	Miktarı	Fiati	Muhammen Tutarı
Zeytinyağı	10,000 kilo	90 kuruş	9000 lira
Kuru üzüm	10,000	55 kuruş	5,500 lira

1 — Cins ve miktarı yukarıda yazılı ihtiyaç ayrı ayrı satın alınacaktır.

2— Pazarlık ve ihalesi 19-12-941 tarihinde Cuma günü saat 15 de kışlada izmir levazım amirliği satın alma komsiyonunda yapılacaktır.

3 — Kat'î teminat ihale bedelinin yüzde 15 idir.

4 — Vasıf ve şartlar her gün komisyonda görülebilir.

5 — İsteklilerin muayyen gün ve saatte teminatlariyle ve diğer vesikalariyle birlikte komisyonda bulunmaları ilân olunur.

Afyon satın alma komisyonundan:

1 — 12000 çift kundura kapalı zarf usuliyle bir ay içinde eksiltmesi yapılacaktır.

2 — Eksiltme 22-birincikânun-941 pazartesi günü öğleden sonra saat 15,30 dadır.

3 — Muhammen bedeli 102000 lira olup teminatı muvakkatası 6350 liradır.

4 — Şartname ve evsafını görmek istiyenler İstanbul Ankara İzmir levazım amirlikleri satın alma komisyonu başkanlıklariyle Manisa askerlik daire satın alma komisyonuna müracaat edebilirler.

5 — Eksiltmeye iştirak edecek olanlar kanunen icabeden vesaikle birlikte teklif mektuplarını eksiltme günü muayyen saatten bir saat önce 14,30 kadar vermeleri.

6 — Kapalı zarfla ihalesi icra edildikten sonra muvakkat teminat kat'î teminata iblâğ olunacaktır.

İzmir levazım amirliği satın alma komisyonundan:

Cinsi	Miktarı	Muhammen Fiati	Tutarı
Bakla	90,000	16 kuruş	14,400 lira

1 — Cins ve miktarı yukarıda yazılı ihtiyaç pazarlıkla satın alınacaktır.

2 — Pazarlık ve ihalesi 19-12-941 tarihinde cuma günü saat 15 de kışlada izmir levazım amirliği satın alma komsiyonunda yapılacaktır,

3 — Kat'î teminat ihale bedelinin yüzde 15 idir.

4 — Vasıf ve şartlar her gün komisyonda görülebilir.

5 — İsteklilerin muayyen gün ve saatte teminatlariyle ve diğer vesikalariyle birlikte komisyonda bulunmaları ilân olunur.

Çanakkale askerî posta No. 1837 satın alma komisyonundan:

1 — Aşağıda cins ve miktarı yazılı bir kalem beyaz peynir birliklerimiz ihtiyacını karşılamak üzere Çanakkale tümen anbarına teslim şartiyle 2490 sayılı kanunun 46 ncı maddesinin A fıkrasına tevfikan pazarlıkla satın alınacaktır.

2 — İhalesi 20-12-941 cumartesi günü saat 11 de yapılacaktır. İsteklilerin belli gün ve saatte vesika ve teminatlariyle birlikte komisyonumuza müracaatları.

Cinsi	Miktarı	Umum tutarı	Teminatı
Beyaz peynir	500	450 lira	67 lira 50 kuruş

İstanbul levazım amirliği satın alma komisyonundan:

1 — Beherine 275 kuruş tamin edilen 12000 adet yün fanilâ alınacaktır. Pazarlıkla eksiltmesi 23-12-941 salı günü saat 14,30 da Tophanede İstanbul levazım amirliği satın alma komisyonunda yapılacaktır. İlk teminatı 2475 liradır. Nümunesi komisyonda görülebilir. Taliplerin belli vakitte komisyona gelmeleri. 18 19

İzmir İnhisarlar baş müdürlüğünden:

Alsancaktaki tütün işleme ve bakım evimiz işçilerine verilecek yemeğin ihzarı için yevmiye 800 - 900 kişiye yemek pişirecek kabiliyette bir ahçıya lüzum görülmektedir.

İsteklilerin ellerinde mevcud olması icap eden ehliyetname ve diğer müessesattan aldıkları vesaik ve nüfus cüzdanlariyle levazım şubemize müracaatları ilân olunur. (5410)

Eskişehir Tayyare Fabrikası direktörlüğünden:

Fabrika için birinci ve ikinci sınıf tesviyeci, tornacı, firezeci elektrikçi, lâstik tamircisi, saatçı ve makine ressamı alınacaktır. Verilecek gündelik ücret isteklilerin imtihanda gösterecekleri muvaffakıyet ve kabiliyetine göre 500 kuruşa kadar yükselebilecektir.

İsteklilerin imtihanda muvaffak olmaları, gelme gitme yol masraflariyle bilûmum zarurî masraflarının kendilerine aid olduğunun bilinmesi gereklidir. İsteklilerin aşağıda yazılı vesaiki hamilen dilekçe ile fabrika genel direktörlüğüne müracaat etmeleri.

1 — Nüfus hüviyet cüzdanı
2 — Askerlik vesikası
3 — Emniyet müdürlüğünden tasdikli hüsnühal kâğıdı
4 — Okul şahadetnamesi
5 — Varsa bonservis.

16 18 25 29 10 12 (5349/9568)

İzmir hava satın alma komisyonundan:

1 — Beher kilosuna 46 kuruş fiyat tahmin edilen (36) ton Sığır eti 25/12/941 Perşembe günü saat 10 da ihale edilmek üzere kapalı zarf usuliyle münakasaya konmuştur.

İsteklilerin gösterilen gün ve saatten bir saat evveline kadar kanunî vesikalarını ve 1242 liralık ilk teminat makbuzlarını muhtevi teklif mektuplarını makbuz mukabilinde Güzelyalıdaki Hava Satın Alma komisyonuna vermeleri.

2 — Şartnamesi her gün komisyonda görülebilir.

3 — Yukarıda gösterilen saatten sonra verilecek ve posta ile gönderilecek teklif mektupları kabul edilmez.

8 13 18 23 (5138)

M. M. V. Hava müsteşarlığından

Hava müsteşarlığı teknik taburu için otomobil ve tiraktör makinisti ve meydan ve yol inşaatına vakıf ustalara ihtiyaç vardır.

Verilecek ücret miktarı yapılacak imtihanda gösterecekleri ehliyete göre 50-120 lira arasındadır. Taliplerin dilekleriyle hava müsteşarlığına müracaatları. 16, 17, 18, 19, 20, 21, 22, 23, 24, 25, 26, 27, 28, 29, 30, 31 /K. EVVEL/941 1, 2, 3, 4, 5, 6, 7, 8, 9, 10, 11, 12, 13, 14, 15 /K. SANİ/942 9310-5348

Deniz levazım satın alma komisyonundan:

1 — Tahmin edilen mecmuu bedeli 30.000 lira olan 3000 adet battaniyenin 20-1. kânun-941 cumartesi günü saat 11 de pazarlıkla ekslitmesi yapılacaktır.

2 — İlk teminatı 2250 lira olup şartnamesi her gün komisyondan 150 kuruş mukabilinde alınabilir.

3 — İsteklilerin belli gün ve saatte Kasımpaşada bulunan komisyonda hazır bulunmaları . 16 17 18 10964-5350

Türk hava kurumu Karacasu şubesinden:

Kurumumuzun kurban deri ve bağırsakları 6-12-941 tarihinden başlıyarak 26-12-941 tarihine rastılyan cuma günü saat 16 da ihaleleri yapılacaktır.

Taliplerin Aydın, İzmir, Söke, Çine, Nazilli, Bozdoğan, Denizli, Tavas şubelerine müracaatları. 12 14 16 18