NÜSHASI HER YERDE (5) KURUŞTUR

Pazartesi
15
1 nci Kânun
1941

31 İNCİ YIL
No. 8733

Sahibi ve Başmuharriri
Haydar Rüştü ÖKTEM
Umumî Neşriyat Müdürü
Hamdi Nüzhet CANÇAR
İdare Yeri: 2 inci Beyler Sokak
Tlg: Anadolu - İzmir. Tle: 2776
Anadolu Matbaasında Basılmıştır.
Abone: Senelik 14, 6 Aylık 8,
Yabancı Memleketlere 27 liradır
Günü geçmiş nüshalar 25 kuruştur

Anadolu

Her gün sabahları «İzmir» de çıkar siyasî gazetedir.

Sarayköyde zelzele

Sarayköy, (Hususî) — Bu sabah 8,20 de şarktan garbe doğru çok şiddetli bir yerdepremi olmuştur. Deprem sekiz saniye devam etmiş, halk telâş içinde sokaklara dökülmüştür. Hasar ve zayiat yoktur.

Uzak şarkta ve şimalî Afrikada mühim vazifeler gören İngiliz tayyarecilerinden bir grup

Japon baskını ne netice verecek?

* * *

En doğrusu, yeni senenin ilk on beş gününün geçmesini beklemektir

* * *

Şakir Hazım ERGÖKMEN

Japonlar, baskının muvaffak olması için şart olan bütün tertiplere baş vurarak Birleşik Amerikaya nihayet saldırmış bulunuyorlar. Uzak şarkta dünyanın en büyük imparatorluğunu kurmak karar ve azmiyle çalışmıya koyulmuş olan japonların, son senelerde elde ettikleri muvaffakıyetleri korumak bahasına atıldıkları bu yeni hareket, her şeyden evvel ve ilk söz olarak söylenmeli ki, mantıkî bir icaptı. Ele geçirilmiş kıta ölçüsünde büyük araziyi muhafaza edebilmek için, bunları koruyacak civar memleket parçalarını da işgale girişmeleri kat'i bir zaruretti. Ve bu zaruret, akılların alamıyacağı kadar muazzam olan Amerikan hazırlıklarının tamamlanmasından önce işe girşimekteki tabiî icapla kıymetini arttırmış bulunuyordu. Hülâsa, devrin vasıta ve teknik imkânlarını bilenler için bu japon taarruzu beklenilmesi icabeden bir hareketti.

Bununla beraber japon taarruzunun istikbali ve vereceği netice, gerçek tetkike çok değerlidir. japonlar, Asyada yeni nizam adını verdikleri muazzam imparatorluğu kurabilecekler midir?.. Bu, sorulacak ve üzerinde durulacak mühim mesele olarak dikkati celbetmek lâzım gelen bir sualdir.

Bize öyle geliyor ki, japonyanın gayesine varıp varamıyacağını tetkikte gözönünde tutulacak çok esaslı dört nokta vardır ve bunları şu suretle ifade etmek mümkündür:

1 — Donanmalar;

2 — Hava orduları;

3 — Kara ordularını meydana getiren erlerin vasıfları;

4 — İki tarafın harp sahalarına nazaran mesafeleri, tabiî ve stratejik durumlar.

Biz burada bu dört noktayı uzun uzadıya inceliyebilmek vaziyetinde değiliz. Sahifelerimiz az, sütunlar kısadır. Fakat umumî mütalealarımızı kısaca yan yana getirerek okurlarımızın bir karara varmalarına hizmet etmek bize hiç de güç görünmüyor.

Amerikan - İngiliz - Hollanda donanmaları ile japon donanması arasındaki kudret farkı cok büyüktür ve fark japonların aleyhindedir. Çünkü karaya karşı yani karada taarruz halinde bulunan japonya denizde mevcudiyetini korumak için harp vermekten çekinmek vaziyetindedri. Vereceği harplerse korsan harbi mahiyetinden ileri geçememek zorundadır.

Şu halde büyük Anglo-Sakson donanması harekât sahasına geldiği zaman japon donanması ortadan kaybolmak mecburiyetindedir; zira bu harbe tutuşursa mahvolacak, bu esnada ise, anavatandan çok uzaklarda yabancı memleketlere karaya çıkarılmış olan japon ordularının hali korkunç bir duruma düşecektir.

Bununla beraber japon donanmasını yakalayıp ortadan tamamen kaldırmak gibi bir gayeyi, ucsuz bucaksız bir Okyanusta gerçekleştirmenin güçlüğünü ve bunun için japon donanmasının en az üc dört misli büyük bir donanmaya malik olmak lâzım

— Devamı 4 üncü sahifede —

Uzak Şarkta Harp

Müttefiklere göre

Birmanyada mu harebeler başladı

Albay Knoks Havai adalarından döndü

Bankok, 1 4(A.A.) — Siyermayn 65 mil doğusunda cuma günü Siyam hududunu geçen Britanya kuvvetleri ile Siyam kuvvetleri arasında 2 günden beri şiddetli bir meydan muharebesi oluyor.

Singapur, 14 (A.A.) — Siyamda bulunan japon kıtalarının bugün öğle üzeri Birmanyaya doğru ilerledikleri haber alınmıştır. Bu kuvvetlerin cenubî Birmanyaya girdikleri zanneediliyor. Bir kaç gün evvel Siyama japonların mühim kuvvetler çıkardıkları anlaşılmıştır.

Tokyo, 14 (A.A.) — Resmî japon istihbarat ajansı, İngiliz kuvvetlerinin Birmanya hududunu geçerek Cingnayda Siyam kuvvetleriyle şiddetli çarpışmalar yaptıklarını bildiriyor.

Şiddetli muharebeler:

Singapur, 14 (A.A.) — Resmî tebliğ:

Cepheden gelen en son haberlere göre Kedah bölgesinde muharebeler devam ediyor. Kuvvetlerimiz, Katahbaruda Kedah bölgesinde düşman la temas halindedir. Bu iki cephede avcılarımız, kıtalara müzaheret ediyor. Kutamtamdan yeni bir haber alınmamıştır. Tayyarelerimiz, büyük bir saha üzerinde keşif uçuşları yapmıslardır.

Nevyork, 14 (A.A.) — Havai adalarında bir müddet kalan Amerika bahriye nazırı albay Knoks, tayyare ile Kolombiyaya dönmüştür. Pasifikteki durumu Ruzvelte derhal bildirmek için Vaşingtona gidecektir.

Şimdi öğrenildiğine göre Pearl Harbur deniz üssüne hücum eden japon tayyarelerinden 20 si düşürülmüştür. Yararlık göstermiş olan 6 Amerikan pilotuna liyakat madalyaları verilecektir.

Vaşington. 14 (A.A.) — Midvey ve Vayk adaları, Amerikalıların elindedir.

Manilla, 14 (A.A.) — Luzon adasında Appari ve Legospide askerî

— Devamı 4 ncü Sahifede —

Japonlara göre

Guam adası mukavemet ediyor

Japonlar, Malakanın cenubuna asker çıkardılar

Tokyo, 14 (A.A.) — Japon umumî karargâhı, Malaka yarım adasının cenubuna çıkarılan japon kuvvetlerinin şiddetli bir mukavemetle karşılaştıklarını, fakat bu mukavemeti kırarak düşman mevzilerine girmeğe muvaffak olduklarını bildiriyor.

Bu muharebelerde bir İngiliz zırhlı tümeni yokedilmiştir. Düşmandan 20 tank, 16 tank karşı koyma topu ve 60 zırhlı otomobil alınmıştır.

Tokyo, 14 (A.A.) — İmparatorluk umumî karargâhı deniz şubesi tarafından neşredilen bri tebliğe göre, bir japon muhribi, Filipin sularında bir Amerikan denizaltısı batırmıştır. Diğer taraftan japon hava kuvvetlerinin Filipinlerdeki tayyare meydanlarına ve bilhassa Liko ve hava meydanına yaptığı hücumlarda 43 düşman tayyaresinin yerde tahrip edildiği bildirilmektedir.

Yalnız bir düşman tayyaresi müdafaa için havalanmıya muvaffak olmuş-

— Devamı 4 üncü sahifede —

LİTVİNOFUN MÜHİM BEYANATI

Almanya mağlûp edilirse

Japonyanın hakkından çabuk gelinecektir

Rusya, şimdilik Uzak Şark harbine müdahale etmiyecek

Vaşington, 14 (A.A.) — Sovyetler birliğinin Vaşington büyük elçisi Litvinof, Ruzveltle Kordel Hulla şunları söylemiştir:

— Almanyanın mağlûp edilmesi mümkün olursa, japonyanın süratle hakkından gelineceğine hiç şüphe etmemelidir. Biz, şimdi Rusyada Alman ordularına öldürücü darbeler indiriyoruz. Rusya, bütün kaynaklarını ve bütün kuvvetini Almanyayı yenmeğe hasretmiştir. Avrupadaki durum, kâfi derecede aydınlanmadan Rusya, uzak şark harbine müdahale etmiyecektir. Asyada, her hangi bir harekete geçmemiz, Almanyanın işine yarıyacak ve Rusyayı batı cephesinde zayıf düşürecektir.

Amerikada

Yedi milyonluk bir ordu kuruluyor

Vaşington, 14 (A.A.) — Seçme kıtalar komutanı, dün beyanatta bulumarak eğer kongre 19 - 44 yaşındaki bütün sağlam erkekleri silâh altına çağıracak olursa 7 milyonluk bir ordu teşkil edileceğini söylemiştir.

RUZVELT KANUNU İMZALADI

Vaşington, 14 (A.A.) — Amerikan kıtalarının dünyadaki diğer kıtalara gönderilebileceği hakkındaki kanunu Ruzvelt tasdik ve imza etmiştir.

MÜCADELE HALİNDEKİ DEVLETLER:

Londra, 14 (A.A.) — İngiltere şimdi 28 devletle mücadele etmektedir. Almanya 17 devlete, İtalya ve japonya ise 15 şer devlete karşı harp etmek mecburiyetindedir. Lâtin Amerikasından 10 devlet, japonya, Almanya ve İtalyaya ilân harp etmiş, cephe almıştır.

Stalin emirlerini dikte ettiriyor

Stalinin sözleri tahakkuk ediyor

"Bizi imha etmek istiyen Naziler, imha ediliyorlar„

Moskova, 14 (A.A.) — Askerî sözcü son Olaylar karşısında şu beyanat-

—Devamı 3 üncü sahifede —

Almanlara göre

Sivastopol ve Leningrad bombardıman edildi

Diğer cephelerde düşmanın püskürtülmesile iktifa edildi

Berlin, 14 (A.A.) — Başkumandanlığın resmî tebliği:

Sovyet cephesinde Alman topçusu, Sivastopol limanındaki düşman gemilerini ve Leningraddaki askerî mevzileri şiddetle bombardıman etmiş ve iyi neticeler almıştır. Cephenin geri kısımlarında düşmanın püskürtülmesiyle iktifa edilmiş, başka hareket yapılmamıştır. Tayyarelerimiz, demiryollarını, nakliye vasıtalarını ve askerî toplulukları şiddetle bombalamış, düşmana mühim zayiat verdirmişlerdir. 7 tayyare kaybettik.

Berlin, 14 (A.A.) — D. N. B. nin öğrendiğine göre pek ağır kayıplara rağmen bolşevikler 12 ilkkânunda Alman mevzilerine hücumlarına yeniden başlamışlar, fakat Alman piyade ve topçusunun şiddetli karşı koyma faaliyeti sayesinde bu mevzileri yarmağa muvaffak olamamışlar

—Devamı 4 nü sahifede —

Sovyetlere göre

Volhof, Leyonu ve Efromof alındı

Ric'at eden düşman şiddetle takip ediliyor

Moskova, 14 (A.A.) — Sovyet tebliği, Sovyet kıtalarının Leyoni ve Efremofu geri aldığını bildirmiştir.

Moskova, 14 (A.A.) — Bu sabahki

— Devamı 4 üncü sahifede —

Türkiye - Romanya ticaret anlaşması

Ankarada Hariciye Vekâletinde imzalanmıştır

Ankara, 14 (A.A) — Türkiye ile Romanya arasında akdedilen ticaret ve tediye anlaşması, dün Hariciye Vekâletinde imzalanmıştır.

AFRİKA HARBİ

İngilizlere göre:

İleri hareket devamda

Esirler alındı

Tayyare faaliyeti geniş oldu

Kahire, 14 (A.A.) — Resmî tebliğ: Cumartesi günü Britanya kuvvetleri, Gazalanın cenup şarkisindeki Alman ve İtalyan kuvvetlerinin mukavemetine rağmen ilerlemiye devam eyiemişlerdir. Britanya kıtaları, düşma-

— Devamı 4 ncü Sahifede —

Mihvercilere göre:

32 tayyare düşürüldü

Bataryalar susturuldu

Düşmana ağır zayiat verdirildi

Berlin, 4 (A.A.) — Tebliğ:

Mora sahilleri üzernide hava muharebelerinde düşmanın 17 tayyaresi düşürülmüştür.

Tobruk çevresinde düşmanla yapılan çarpışmalarda müteaddid batarya ve 11 tank tahrip edilmiştir.

Alman ve İtalyan pike tayyareleri, düşman motörlü kollarına hücum ederek mühim zayiat verdirmişlerdir.

— Devamı 4 ncü Sahifede —

İstanbuldaki Iddialı fudbol müsabakası

Ingiliz muhteliti - Fenerbahçe takımları 2 - 2 berabere kaldılar

İstanbul, 14 (Hususî muhabirimizden) — Bugün Fenerbahçe stadında misafir İngiliz muhtelit takımiyle Fenerbahçe takımı arasında yapılan müsabaka 2 - 2 golle berabere neticelen-

— Devamı 4 ncü Sahifede —

DİZBAĞI NİŞANI

Japon imparatorundan geri alınacak

Ingilizler, Japon tayyarelerinin üstünlüğünü itiraf ediyorlar

Londra, 14 (A.A.) — Yakında Vindsör şatosunda japon imparatoruna vaktiyle verilmiş olan Dizbağı nişanının geri alınması töreni yapılacaktır. Bu nişan, 1921 de Tokyoya gitmiş olan Dük dö Gluçester tarafından imparatora verilmişti. Nişan, kralın düşmanlarından otomatik surette geri alınır.

Londra, 14 (A.A.) — Japonların hava ve deniz üslerine karşı yaptıkları hava hücumlarında elde ettikleri muvaffakıyetler sebebiyle japon tayyarelerinin geri olduğu hakkındaki iddianın kıymetsizliği meydana çıkmıştır.

— Devamı 4 üncü sahifede —

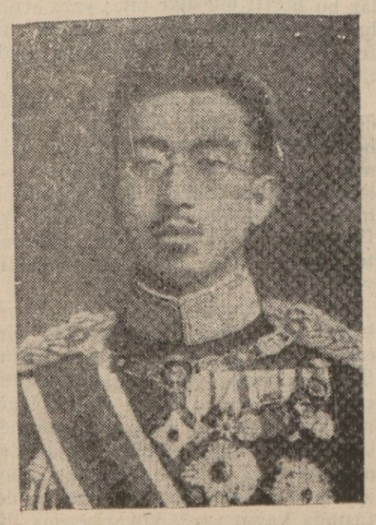

Japon imparatoru

İŞARETLER

Karşıyakada Salihpaşa caddesinde 20 numaralı evde oturan bir Bn. kariimiz yazıyor:

Karşıyakaya kayıkla kömür geldi. Ben de bir çuval almak istedim. Satıcı, Altındiş Mehmed namında mutavassıt bir zat imiş, müracaatıma karşı «ben kömürü burada satmıyorum, dükkândan alacaksınız» dedi. Halbuki yakınımızda bir eve kayıktan kömür satıldığını biliyordum. Kendisine bunu söyledim, fakat dinlemedi. Bir tarafta belediye, iskeleden mübayea şekli ile şehirliye kolaylık göstermeğe çalışırken diğer taraftan vatandaşların bir kısmına şöyle, bir kısmına da böyle muamele ediliyor. Bu doğrumudur?

Kariimiz haklıdır. Belediye reisimizin alâkasını rica ediyoruz.

**

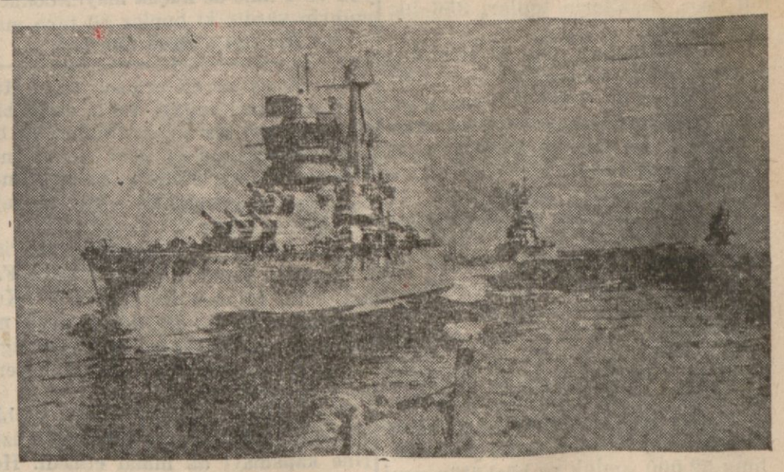

İtalyan harp gemileri

Akdenizdeki Ingiliz donanması

Şimdiki kuvvetini muhafaza edecek

Bir Italyan kruvazörü batırıldı. Biri de yakıldı

İskenderiye, 14 (A.A.) — Bahriye sözcüsü şu beyanatta bulunmuştur:

Libyadaki Alman ve İtalyan kuvvetleri kumandanı general Romelin harp malzemesine acele ihtiyacı olmasına rağmen İtalyanlar, denizden kafile geçirmekten gittikçe daha fazla korkuyorlar ve kafileler de daha az himaye gemisi bulunuyor. Bunun sebebi, bu vapurların hiç olmazsa bir kaçının ablukayı yarıp geçebilmesidir.

Gazeteciler, general Romelin zırhlı tahviye kuvvetleri alması ihtimali olup olmadığını sormuş ve sözcü, bir kaç kuvvetin varabileceğini, fakat bir kaç tümen varması isteniyorsa vapurların müteaddid seferler yapmaları icabettiğini bildirmiş ve:

— Çünkü, demiştir, Afrika sahillerine kuvvet çıkarmak İtalyanlar için kolay bir iş değildir.

Diğer bir suale karşı da İtalyan donanmasının 16 kruvazör ve 30 destrobulunduğu cevabını vermiştir.

Londra, 14 (A.A.) — Deyli Meyl

—Devamı 3 üncü sahifede—

Lüks yok, İsraf yok, Tasarruf var

Denizcilik bahisleri

Amerikan donanması

—000—

Yakında dünyanın en büyük deniz kuvveti olmak üzeredir

YAZAN: Abidin DAVER

Japonyayı, harekete geçmekte daha düne kadar derin derin düşündürmüş olan en önemli kuvvet, hiç şüphesiz, Amerikan donanmasıdır. Amerikan donanması yalnız başına japon deniz kuvvetlerinden sayıca üstün olduğu gibi, ayrıca Singapura da, yardımcı bir İngiliz filosu gelmiştir. Bu filonun 3 zırhlı ile başka gemilerden teşkil edilmiş olduğu söyleniyor. Filonun amiral gemisi Prince of Wales olduğunu biliyoruz. Bu gemi, İngilterenin 35.000 tonluk en yeni zırhlılarından biridir ve daha bu yaz hizmete girerek ilk ateş imtihanını Almanların meşhur Bismark zırhlısı karşısında vermiştir.

Biz bu yazımızda, en son yıllara göre, Amerikan donanması hakkında malûmat vermek istiyoruz. Fakat daha önce, Amerika bahriye nazırı albay Knoksun bir kaç gün evvel söylediklerinin bir hülâsasını yapmak istiyoruz. Nazıra göre bugün Amerikan donanması hizmette veya tezgâhta olmak üzere, bir harp filosunun ana unsurlarını teşkil eden şu gemilerden mürekkeptir:

Gemi sınıfı	Hizmette	Tezgâhta
Zırhlı	17	15
Tayyare gemisi:	7	11
Kruvazör:	37	54
Muhrip:	172	192
Denizaltı:	113	73
Tayyare	5,800	9,200

Amerikanın yeni harp gemileri programı 1947 de bitecektir; fakat, Amerikalılar, gemi yapı işlerini o kadar hızlandırmışlardır ki 35.000 tonluk zırhlıları, hesaplanan zamandan 6 ay önce bitirmektedirler. Bu bakımdan her yıl hizmete giren gemilerin sayısı artacağı gibi yeni programlar da belki 1947 den önce tamamlanmış olacaktır. Şimdi Amerikan donanmasına umumî bir göz atabiliriz.

Deniz bütçeleri:

İşe bütçeden başlıyalım. Amerikan donanmasına 1938 denberi verilen paralar şunlardır:

1938-39 da: 546.866.494 dolar
1939-40 ta: 943.360.249 dolar.
1940-41 de: 1.867.451.208 dolar.

Fakat, Amerika, yavaş yavaş harbe doğru türüdüğü için, parlâmento 1941 de kısa aralıklarla bir hayli yeni tahsisat daha kabul etmiştir. Daha geçenlerde yardımcı gemiler yapılması ve satın alınması için, 300 milyon dolar verilmiştir.

Zırhlılar:

Amerikanın 2 tanesi yepyeni ve 35.000 tonluk olmak üzere 17 zırhlısı vardır. 1911 ile 1920 arasında yapılmış olan 15 zırhlının tonajları 26.100 ton ile 33.000 arasındadır. Bunların süratleri de 20 ile 22 mil arasındadır. Tezgâhtaki yeni zırhlılar 28 mil gitmek üzere yapılmışlardır; kat, belki de daha hızlı olacaklardır. Zırhlıların yalnız bir tanesi 305 lik top taşır, ötekilerin topları 356 lık ve 406 lıktır.

Yeni yapılmakta olan 15 zırhlıdan 35.000 tonluk Vaşington sınıfı dört tane geminin de, 1943 te hizmete girmeleri kararlaştırılmıştı. Fakat bunların 1942 de hizmete girecekleri ümit olunmaktadır.

Bunlardan başka Iovva sınıfı 11 zırhlı daha 1940 ve 1941 yıllarında kızağa konmuştur. Bunlar 40-42 bin tonluk japon zırhlılarına karşılık olarak 45.000 tonluktur. 9 tane 406 top taşıyacaklardır. 30 hattâ 35 mil gideceklerdir. Ayni tipte olan 4 gemiden 2 tanesi 27 haziran ve 16 eylül 1940 ta kızağa konulmuş oldukları için teknelerinin yapısı hayli ilerlemiştir. Bu iki gemi, 1944 te, belki daha önce biteceklerdri. Öteki yedi zırhlının 52.000 tonluk ve büsbütün yeni bir şekilde olacakları söylenmektedir.

Tayyare gemileri:

Amerikanın bugün hizmette yedi tayyare gemisi vardır. Bunların en küçüğü 14.500 tonluktur. 50 tayyare taşır. En büyükleri 33 bin tonluktur; biri 79, öteki 90 tayyare taşır. En yenileri 20.000 tondur; 81 hattâ 100 tayyare taşırlar. Süratleri 29,5 mil ile 34 mil arasındadır.

1941 yılında Eseks sınıfı 11 tayyare gemisi daha kızağa konulmuştur. Bunlar 26.000 ton olacaklar ve 100 tayyare taşıyacaklardır.

Ağır kruvazörler:

Amerika donanmasında 18 ağır kruvazör vardır. Bunlar 9.050 ile 9.950 ton arasındadırlar. Süratleri 32,5-33 mildir. İki tanesi 10 tane, ötekiler 9 tane 203 lük top taşırlar. 1940 ta Baltimor sınıfı 4 ağır kruvazör daha kızağa konulmuştur. Bu gemiler 13.000 tonluk ve 9 tane 203 lük top taşıyan daha büyük ağır kruvazörlerdir. Bunlar gibi altı gemi daha yapılacaktır.

Hafif kruvazörler:

Bugün hizmette 19 hafif kruvazör vardır. Bunların 9 tanesi 9475 ton ile 10,000 ton arasında büyük gemilerdir. Süratleri 82,5 mildir. 15 tane 152 lik top taşırlar. 10 tanesi de 7,050 tondur. Süratleri 35 mildir. 5 gemi 10 tane 152 lik, öteki 5 gemi de 12 tane 152 lik top taşırlar.

Bunlardan başka tezgâhta 6000 tonluk 4 gemi daha vardır. Bunlar 1940 ta denize indirilmişlerdir. 1942 - 43 te hizmete girecekleri hesaplanmıştı; fakat daha evvel bitirilecekleri muhakkaktır. Süratleri 38 mildir. 12 tane 127 lik top taşıyacaklardır. Bu toplar, denize ve havaya ateş edebileceklerdir.

Amerika 17 hafif kruvazör daha yapmıya karar vermiş bunlardan 13 tanesini 1941 de kızağa koymuştur. Yeni gemiler 10.000 tonluktur. 12 tane 152 lik top taşıyacakalr ve saatte en az 33 mil gideceklerdir.

MUHRİPLER:

Amerikan donanmasında mayin döküçülerr ve diğer bazı işlerde kullanılanlarla beraber yeni Benson sınıfı da dahil olmak üzere 192 muhrip vardır. Bunların 1917 - 20 arasında yapılmış olanları 1020 - 1190 tonluktur. Süratleri 30 - 35 mlidir. 4 tane 132 lik top ve 12 tane 533 lük kovan taşırlar. Bu gemilerin 50 tanesi İngiltereye verilmiştir. Şimdi 83 gemi kalmıştır. Bunlara Plusş Decş tipi muhripler denilir. Provalarında güverteleri yüksek değildir.

Yeni Amerikan muhripleri ise küçük ve büyük olarak iki gruba ayrılır. Küçükler 1934 - 37 de yapılmış olup 1365 - 1480 ton arasındadırlar. Süratleri 36 - 36,5 mildir. 5 tane 127 lik top, 8 - 12 kovan taşırlar.

Büyük yeni muhripler 1736 - 41 yıllarında yapılmışlardır. 1500 - 1850 tonlukturalr. Süratleri 36,5 - 40 mildir. 8 tane 127 lik top, 12 - 16 tane 533 lük kovan taşırlar.

Amerika donanmasında 8 tane büyük ve 4 tane de küçük mayin döküçü muhrip vardır ki bunlar 80 tane ma-

— Devamı 3 üncü Sahifede —

PEK YAKINDA!!!
ELHAMRA
Sinemasında
Büyük Mucid
EDİSON'un
MERAKLI ve MÜTHİŞ MACERALARLA DOLU HAYATI...
Baş Rolde:
SPENCER TRACY
Sönmeyen Işık

İtalyan tayyarecilerinin muvaffakiyetleri

Rus cephesinde bir İtalyan generali öldü

Roma, 14 (A.A.) — İtalyan baş kumandanlığının resmî tebliği:

Tobruğun batı bölgesinde düşmanın mevzilerimize yaptığı şiddetli hücumlar püskürtülmüştür. Sollum cephesinde şiddetli topçu ateşi olmuştur. Dün Alman ve İtalyan tayyareleri parlak muvaffakıyetler kazanmışlardır. Kara harekâtına yardım eden tayyarelerimizin giriştikleri bir harpte 50 İngiliz tayyaresine karşı 10 tayyaremiz karşı gelmiş, 24 düşman tayyaresi düşürülmüştür. Bunlardan 14 üncü Alman tayyareleri düşürmüşlerdir. Biz, 3 tayyare kaybettik.

Akdeniz üzerinde bir Spitfayer tayyaresi düşürülmüştür. Düşman tayyaresi Ağropoliye tayyare ile iki akın yapmıştır. Hasar ve zayiat yoktur. Navarin üzerine bir kaç bomba düşmüş, bir eve isabet vuku bulmuş, 3 Yunanlı yaralanmıştır.

Rusyada ölen İtalyan generali:

Roma, 14 (A.A.) — General Karolis 12 ilkkânunda Sovyet cephesinde kıtalarının yanında ölmüştür. Bununla şeref meydanında ölen İtalyan generalleri altıya baliğ olmuştur.

—000—

ZABITADA

Hırsızlıklar:

İkiçeşmelikte Halk otelinde garson Şaban oğlu Kemal Kaya 19 sayılı odada misafir bulunan Tayyar Yıldırımın yatağı altındaki cüzdanından 40 lira kâğıd para ile bir altın lirasını çalmıştır.

★ İkiçeşmelikte Hüseyin oğlu Ali Öksüz, Saçmacı hamamında Hakkı Tellioğlunun cebinden 44 lira kıymetindeki gümüş kapaklı saatini çalmış ve tutulmuştur.

Bıçak taşıyormuş:

Kemerde Lâle sokağında Kadir oğlu Zari Candalın üzerinde bir bıçak bulunmuştur.

Kordonda bir hâdise:

Şoför Abdi Kuldaş, Kordonda Şenbar önünde bulunan taksi otomobilini manevra yaptırarak geriye çevirdiği sırada dikkatsizlik neticesi olarak arka tarafta kalan ve Alsancaktan konağa doğru giden 421 sayılı belediye otobüsüne çarptırarak otobüsün arka sol tekerlek çamurluğunu hasara uğratmıştır.

Şoför, dikkatsizlik ve tedbirsizilk suçundan Adliyeye verilmiştir.

Bir kamyon kazası:

Şoför Cavid Pakeroğlunun idaresindeki kamyon, Alsancakta Bornova caddesinden çıkarak Karşıyakaya gitmekte iken ansızın kamyonun önüne çıkan Mehmed oğlu Şerif Mekike çarpmış ve kendisini yaralamıştır. Şerif Mekik; Yün mensucat Türk anonim şirketi fabrikasında kâtiptir. Yarası ağır değildir. Şoför Adliyeye verilmiştir.

—000—

Hava kurumuna teberrüler

Şehrimizde Türk hava kurumuna teberrüler devam etmektedir. Her gün biraz daha kabaran teberrü listesinin başında İzmir manifaturacıları gelmektedir. Son listede 4150 liralık teberrü vardır. Muhtelif mesleğe mensup olanların listeleri, henüz kat'î şeklini almamıştır.

SPOR

Lig müsabakaları

Birinci devrede Göztepe başta geliyor- Dünkü oyunu Altınordu takımı kazandı

Dün Alsancak sahasında Lig müsabakalarının son karşılaşması Altınordu - Demirspor takımları arasında yapıldı. Hava yağmurlu idi. Sahada oyunculardan ve bazı çocuklardan başka kimse yoktu.

Hakem bölge kâtibi Mustafanın idaresi; bir iki hatası istisna edilirse iyi idi.

Birinci devrede takımlar; mutad kadrolarını muhafaza ederek oyuna girdiler. İlk dakikalarda Altınordu üstün bir oyun gösterdi ve 4 üncü dakikada Said, Hüseyinden gelen bir pası, serî bir manevra yaparak çıkış yapan Demirspor kalecisinin koltuğu altından topu ağlara taktı. İki dakika sonra Altınordu 18 çizgisi dışında bir firikik kazandı. Cezayı Said çekti. Top Demirspor oyuncularından birinin sırtına çarparak Altınordu hesabına ikinci defa olarak ağlara takıldı.

Bu golden sonra Demirspor oyun üzerinde 20 ci dakikaya kadar devam eden bir üstünlük teminine muvaffak oldu. Fakat bu vaziyet, netice üzerinde müessir olamadığı gibi 23 üncü dakikada gene Saidin Altınordu hesabına kaydettiği 3 üncü gole de mani olamadı. Oyunun bundan sonraki safhası semeresiz geçen ve fakat heyecan uyandıran mütekabil ve müsavi denecek derecede akınlarla devam etti, devre 3 - 0 Altınordu lehine neticelendi.

İkinci devrenin 3 üncü dakikasında İhsan, Saidden aldığı topu Hüsnü istimal etti. Ve Altınorduya 4 üncü golü hediye etti.

Fakat aradan iki dakika geçmeden Demirspor, ortadan inkişaf eden bir akın esnasında Sabaheddinin güzel bir kafa vuruşiyle topu Altınordu ağlarına taktı. Demirsporun bu ilk golünden sonra oyun oldukça zevk ve alâka uyandıran bir safhaya girdi. Fakat Altınordu, üstünlüğü muhafaza etti.

Nitekim 27 inci dakikada Saidin yerinde bir havalesinden istifade eden Hüseyin Altınordunun beşinci golünü de yaptı. Ayni oyuncu iki dakika sonra topu 6 ıncı defa olarak Demirspor ağlarına takmıya muvaffak olunca oyun tamamiyle Altınordu hâkimiyetinde inkişafa başladı.

Altınordunun altıncı golünü, gene Hüseyinin, Saidden aldığı paslarla, 35, 37 ve 42 inci dakikalarda attığı 7 inci, 8 inci ve dokuzuncu sayılar takip etti.

Oyunun bitmesine bir dakika kala Demirspor, orta muhacim Kemalin ayağından ikinci golünü kazandı. Maç da 9 - 2 Altınordu lehine neticelendi. Ve bu itibarla ligin birinci devresi nihayete erdi.

Birinci devre lig müsabakalarının neticeleri şöyledir:

Kulüpler	Maç	Galip	Beraber	Mağlûp	Gol Attı	Gol Yedi	Puvan
Göztepe	5	5	—	—	20	5	15
Altınordu	5	4	—	1	24	10	13
Ateş	5	1	2	2	8	15	9
Demirspor	5	1	1	3	9	18	8
K. S. K.	5	1	—	4	8	18	7
Altay	5	1	1	3	6	9	7

Serbest güreş müsabakaları

Dün Alsancakta Demirspor kulübü salonunda yeni güreşçilerimiz arasında serbest güreş müsabakaları yapılmış, alâka ve heyecanla takip edilmiştir. Alınan teknik neticeler şunlardır:

56 kiloda Cemil Sosop, -K. S. K.- birinci; ikinci Kadri Ocakçı (A. O.) ikinci, Alp Karabiber (D. S.) üçüncü, 61 kiloda Süleyman Uray (K. S. K.) birinci, Müfid Kayar (K. S. K.) ikinci, Kemal Özkan (A. O.) üçüncü, 66 kiloda: Mehmed Ali Poker (K. S. K.) birinci, Veli Albirler (K. S. .) ikinci, Mehmed Nebol (A. O.) üçüncü, 77 kiloda: Abdullah Seyhan (A. O.), 79 kiloda Zeynel Kolğar (D. S.), 87 kiloda Baki İnal (D. S.) rakipleri olmadığı için seremoni ile birinci sayılmışlardır.

Tasnif neticesinde: 13 puvanla Karşıyaka birinci, 7 puvanla Demirspor ikinci gene 7 puvanla Altınordu üçüncü gelmiştir. İkincilikte Demirsporun iki birincilik kazanmak ve puvandaki fazlalıktan tefevvuk etmiştir.

Kemalpaşada parti kongresi toplandı

Kemalpaşa, (Hususî) — Bu sene kaza muhasebei hususiyesi tahsilât işlerinde takdire şayan bir faaliyet göstermiştir. Hususî muhasebe memuru B. Refik çok esaslı bir çalışma ile kazanın tahsilât işlerini düzene koymuş, geçen seneye nazaran bu sene yalnız ikinci teşrin tahsilâtında 17520 lira derecesinde bir fazlalık teminine muvaffak olmuştur.

Kaza parti kongresi avukat Ahmed Şükrü Sayarın riyaseti altında toplanmış, Ebedî Şef Atatürkün ruhu selâmlanmış, dilekler müzakere edildikten sonra intihabata geçilmiş ve İsmail Zeki Tufan, Said Pınar, Ahmed Erzin, Yasin Özker, Mustafa Arık, Ahmed limoncuoğlu, Sefer Güveyne yeni idare hey'etine seçilmişlerdir. Muvaffakıyetler dileriz.

—000—

Malta bombalandı

Malta, 14 (A.A.) — Neşredilen bir tebliğe göre cuma gecesi Maltaya iki hava hücumu yapılmıştır. Bombalar, pek az hasara ve hafif zayiata sebebiyet vermiştir.

RADYO

BUGÜNKÜ PROGRAM

7.30 Program, 7.33 Müzik: Hafif parçalar (Pl.), 7.45 Ajans haberleri, 8.00 Müzik, 8.15 Evin saati, 8.30/8.45 Müzik programının son kısmı (pl.), 12.30 Program, 12.33 Müzik: Karışık şarkılar, 12.45 Ajans haberleri, 13.00 Müzik: Peşrev, şarkı ve semailer, 13,30/14,00 Müzik: Karışık program (pl.), 18.00 Program, 18.03 Müzik: Radyo dans orkestrası, 18.50 Müzik: Fasıl hey'eti, 19.30 Ajans haberleri, 19.45 Konuşma (Ulusal Ekonomi ve artırma kurumu adına İktısad Vekili Sırrı Day), 19.55 Müzik: Karışık şarkı ve türküler 20.15 Radyo gazetesi, 20.45 Müzik: Bir Halk türküsü öğreniyoruz, 21.00 Ziraat takvimi, 21.10 Müzik: Şarkı ve türküler, 21.30 Temsil: Kimgil ailesi, 21.45 Müzik: Radyo senfoni orkestrası, 22.30 Ajans haberleri, 22.45 Müzik: Dans müziği (pl.), 22.55/23.00 Yarınki program ve kapanış.

—000—

Konferans ve konser

Karşıyaka orta okulu müzik öğretmeni Ferid Hilmi Atrek tarafından garp musiki üstadlarından Haydenin hayat ve eserleri hakkında dün saat 15 de Karşıyaka Halkevinde bir konferans verilmiş ve üstadın eserlerinden parçalar çalınmıştır. Konferans çok alâkalı olmuştur.

Amerika radyosunun Türkçe neşriyatı

Nevyorktaki (Natyonal Brodcasting company) radyo şirketi, 8 İlkkânundan itibaren Türkçe neşriyata başlamıştır. Bu neşriyat, Cumartesi ve Pazardan maada her gün Türkiye saatiyle 18,30 da kısa dalga 19 metre 80 veya 15150 kilosikl üzerinden yapılmaktadır ve Amerika radyosunun bu neşriyatı yarım saat devam etmektedir.

Kömür işinden gelen yeni bir tavzih

10-12-941 günü neşrolunan 8728 sayılı nüshanızın birinci sahifesinin işaretler sütununda (doğru değildir) serlevhalı yazımızda Karataş iskelesinde kömür tevziatında orman memurlarının erkenden ayrılarak iskeleyi boş bıraktıkları ve bu yüzden kömür tevziatının sekteye uğradığı yazılmaktadır. Mezkûr iskelede bulunan memurumuz her zaman için iskelede kayıklar mevcud iken bulunduğu gibi orman koruma teşkilâtımızdan bir posta da daimî şekilde orada bulunmakta ve gece dahi yatmaktadır.

Zikrolunan hâdise hakkında tahkikat yapılarak neticede memurumuzun ve koruma postasının alâkaları olmadığı anlaşılmış olduğundan key fiatin bu suretle muteber gazetenizin ayni sütununda tavzihan neşrini saygılarımla rica ederim.

Orman çevirge müdürü
baş mühendis
Rıza Aydınlık

Anadolu — İtiraf edelim ki, biz bu hâdiseden biraz hayretteyiz. Dün, gümrük idaresi de, kendi memurlarına aid olmak üzere bu şekilde bir tekzip göndermişti. Halbuki şikâyeti yapan, sözüne inanılır bir memurdur. Her ne ise; maksad, bu gibi ahvalin vukua gelmemesi için hepimizin hassas olmaklığımızdır.

Vefat

İzmir emniyet müdürlüğü kadrosuna ilâveten verilen Nazilli emniyet âmiri İsmail Hakkı Vardar, Nazilliden şehrimize geldikten bir müddet sonra hastalanmış, şehrimiz memleket hastahanesinde bir müddet tedavi gördükten sonra çıkmış, fakat dün sabah evinde ansızın geçirdiği rahatsızlıktan sonra hayata gözlerini yummuştur. Cenazesi, öğle üzeri ihtifalle kaldırılarak asrî mezarlığa defnedilmiştir. Kıymetli bir uzvunu kaybeden emniyet teşkilâtına ve merhumun ailesi efradına samimî tazi-yelerimizi sunarız.

Plâvlık Nefis pirinç satışları
Çiftlik mahsulü PLÂVLIK nefis PİRİNÇLERİN mürakabe komisyonunun tayin ettiği fiatlerle Halimağa çarşısında Pirinç han sokağında 1/38 numaralı MİTHAT İNAN mağazasında PERAKENDE olarak satıldığı İzmirin sayın halkına ilân olunur.

NAPOLYON Ordularının MOSKOVA BOZGUNU

YAZAN: Napolyonun Perde Çavuşu Burginyon — ÇEVİREN: Şakir Hazım Ergökmen

— 51 —

— «Artık süvari ordusu yok!.. Mukaddes süvari tuğayı var!.. Kırk bin süvariden yalnız bin kişi kaldı. Ve bu tuğayaFransanın en eski süvari mareşalı kumanda etmekte, bölük komutanlıklarını generaller, albaylar yapteşkil etmektedir.

makta, efradını tamamen subaylar

Picartın sanki dili tutulmuştu. Fakat buna rağmen haydi ileri!.. Kumandasını verdi.. İki adım attık mı bilmiyorum.. Amma kolumun çekildiğini ve yavaş sesle Picart'ın bana yere yat!. Dediğini işittim.

O da benim gibi yere yattı; ve bir eliyle de Rus süvari zırhını ateşin üzerine kapamayı da ihmal etmedi. Henüz sabah olmamıştı; fakat etrafımızı seçebiliyorduk.. Yanıbaşımızdaki sırtın üzerinden sessizce, Rus süvarisi geçiyordu.. Bu hal belki, böylece bir çeyrek saat devam etti.

Yere uzanmış vaziyette geçirdiğimiz bu on beş dakikanın üzerimizde bıraktığı tesiri ne yazı ile, ne sözle anlatmak kebil değildir. Üç beş on süvariye karşı koymayı, hattâ muvaffak olmayı düşünebilirdik, amma bu birkaç bin süvarinin elinden yakamızı sağlam kurtarmayı hiç bir zaman hatırımızdan geçiremezdik. Bununla beraber bir kaç kişi tepeledikten sonra ölmeyi göze aldırdığımızı da bu arada söylemek isterim.

Son süvariler de geçtikten sonra, Picart kolumdan yakalıyarak:

—Haydi, tam yolla ileri!... Rusların geldiği tarafa marş!...

Kumanda derhal tatbik edilmiş, biz de yanyana yürümeğe başladık. Picart Ruslar geçerken acılariyle etrafını göremiyen yaralı Kazağı hatırlattı;

— Ya herifin o sırada hali iyice olup da yanıbaşımızdan geçenleri görebilmiş olsaydı, başımıza neler geteceğini hiç düşündün mü?..

Dedi.

Gerçek, herif Rus süvarisini görseydi, boğalar gibi böğürecek ve bizi ele verecekti. Ve sonra, olacak olanları ancak Allah bilebilirdi.

Yaralı Kazaktan bahsederken, az kalsın, yazılması lâzımgelen bir hikâyeciği unutacaktım. Yola çıktıktan epiy bir müddet sonra, belki yirmi dakika hattâ yarım saat sonra, aklıma, Picartın içinden çıktığı büyük sandığın yanıbaşında unuttuğum saplı tencere geldi. Bunun içinde biraz da et suyu vardı.. Derhal durdum ve Picarta geri döneceğimi söyledim. Picart ne olduğunu bilmediği için şaşaladı. Kendisine böyle bir tencerenin faziletlerinden uzunuzadiya bahsettiğim halde kafası bir türlü, geri dönme zaruretini kavrıyamıyordu. Nihayet aç ölmeği göze aldıramıyacağımı ısrarla söyleyince, kabule mecbur kaldı. Birlikte geri döndük.

Mahud ateşimizin başına geldiğimiz zaman, ateş hemen hemen sönmüştü ve yaralı Kazak yüzünü ateşe yapıştırmış, ısınmıya çalışıyordu. Fakat hali berbadlaşmıştı. Ateşi tekrar yakmak elimizden gelmedi. fakat, yağma artığı olarak oralarda kalmış, eşya ile her tarafını güzelce sararak bırakmayı insanlık vazifesi bildik. Bu işi yaparken Picartla aramızda şu konuşmalar oldu:

— Boş gayret!.. Ölümünün önüne geçemeyiz!.. Adam yolcu!..

— Ne diyorsun?.. Herifin gözlerine baksana, ışıldak kadar canlı!. Ölmiye hiç de niyeti yok!..

— Dediğin olsun Picart! Bence Ruslar bu herifi bulsalar bile; yaralarına hakkiyle bakamazlar ve bu yaralar onu ferah ferah ve ergeç öbür dünyaya götürmiye yeter!...

Ben kanaatimde herhalde yanılıyordum; çünkü yaralı Kazağın gözleri belki parlıyordu, amma, canı da çıkmakta idi. Her neyse biz elimizden geleni yaptıktan sonra, iyi bir metağ olmamakla beraber tenceremizi aldık ve Picart da büyük istikballer vadeden tencereyi sırtıma güzelce bağlayıp yerleştirdi.

Rusların bu noktadan geçtikleri vakitten sonra epiy zaman geçtiği için, eskisi gibi, bu derin su yatağından ilerliyemiyerek, yüksek şevin üstüne çıkmak ve oradan etrafı daha iyi görüp kendimize bir istikamet seçmek bize daha uygun görüldü. Fakat şev o kadar diktî ki üst tarafa çıkabilmek için üç defa teşebbüs etmek ve her defasında kayıp aşağı yuvarlanmak lâzımgeldi. Herneyse geçgüç, zarzor oldu amma biz de nihayet üstbaşa çıktık.

Yukarı çıktıktan sonra gerçek, yapacağımız işi daha kolay ve doğru olarak tayin etmek kabil oldu. Doğruca orman istikametine yola koyulduk.. Geniş adımlarla ilerliyen Picart otuz kırk adım sonra oldukça derin bir çukura düşerek üç adım önümde birdenbire gözümden kaybolunca şaşırıverdim.. Kar, bu su yarığını doldurarak gizlemişti. Picartı bir adım boyundan fazla derin olan bu delik içinden silâhından çekerek çıkardım.

Fakat baştan aşağı kara bulanan Picart dışarı çıkar çıkmaz Rus çarından imparator Napolyona kadar herkese bin bir küfür savurmıya başladı. Napolyona bulduğu kabahat da şu idi: Moskovanın içkilerini bitirmek ve parlak resmi gecidlerin zevkini çıkarmak için on beş gün kâfi idi. Halbuki 34 gün kalarak bu felâkete sebep oldun! Diyordu.

Kızgınlığı tam kıvamında idi.

— Şimdi karşısında olsam, ona, insanlara böyle kumanda edilmiyeceğini söylemekten çekinmezdim.

Sonra biraz durduktan sonra:

— On beş senedir onun peşinde sürtüyorum.. Çöller, sahralar ve sıcaktan yanan memleketler gördüm. Fakat bu kar sahrası hepsine taş çıkardı.

— SONU VAR —

Deniz Gazinosunda
Her akşam Macar caz orkestrası
—000—
Her Pazar günü öğleyin fevkalâde klâsik müzik
Telefon: 4007

Denizcilik bahisleri

— Baştarafı 2 inci sahifede —

yin alırlar.

Amerikanın 1940 ilâve programında 14 tane Bristol sınıfı, 24 taneFletçşe sınıfı muhrip süratle yapılmakta olup 1942 de hizmete girmeleri bekleniyor. Bristol sınıfı gemiler 1700 tonlukturlar. Süratleri malûm değilse de 40 milden aşağı olmıyacaktır. Bunlar 5 tane 127 lik top 10 tane 533 lük kovan taşıyacaklardır. Fletcşer tipi gemiler ise daha büyüktürler. 2100 tonluk olan bu gemiler 8 tane 127 lık top taşıyacaklardır. Süratleri ve kovanlarının sayısı ilân edilmemiştir.

Bunlardan başka 1940 eylûlündeki en son program ile 115 yeni muhrip daha yapılması kararlaştırılmış ve yapılmıya başlanmıştır. Amerika bahriye nazırı son beyanatında 192 muhrip yapıldığını söylediğine göre, yukarıdaki 14, 24 ve 115 muhripten başka 43 muhribin daha kızağa konulduğu anlaşılıyor.

DENİZALTILAR:

Amerikan donanmasının denizaltıları yapacakları vazifeler bakımından 4 sınıfa ayrılmıştır:

A — Kruvazör sınıfı: Bunlar 43 gemidir. Bin yüz on ilâ iki bin yedi yüz otuzdurlar. Süratlari 17 - 22 mildir. 6 ilü on tane 533 lük kovan taşırlar.

B — Açık deniz sınıfı: Bunlar 41 tanedir. 800 ilâ 2000 tondur. Süratleri 14 - 17,5 mildir. 4 - 6 tane 533 lük kovan taşırlar.

C — Kıyı sınıfı: Bunlar 29 gemidir. 480 - 800 tondurlar. Süratleri 14 mildir. 4 kovanları vardır.

D — Mayin dökücü: Bir gemidir. 2700 tondur. Sürati 14,5 mildir. 4 kovan ve 60 mayin taşır. Böylece Amerikanın hizmette 114 denizaltısı vardır. Bunlardan 2 tanesini İngitlereye vermiştir.

Yeni inşaata gelince 1940 programiyle 6 gemi yapılmaktadır. Bunlar 1500 tondurlar. Süratleri 21 mildir. Kovanları 10 tanedir. 1940 ilâve programı ile de ayrıca 65 gemi daha yapılmıya başlanmıştır.

Amerikan filoalrındaki yardımcı gemiler pek çoktur. Pek büyük bri yekûn tutan ve durmadan artan bu gemileri fazla yerimiz olmadığı için, birer birer yazmaktan vazgeçiyoruz.

Amerika Birleşik devletleri mevcud gemileri ve yapılmakta olanlarla beraber Ingilterey ide geçerek dünyanın en kuvvetli donanmasına sahip olmak azmindedir.

ooo

Stalinin sözleri tahakkuk ediyor

—Baş tarafı 1 inci sahifede —

ta bulunmuştur:

— Stalinin söyledikleri birer birer tahakkuk etmektedir. Stalin demiştir ki:

— Bizi imha etmek istiyen naziler, imha edilmektedir. Bir gün biz onları tamamiyle imha edeceğiz.

RUSLARA VERİLECEK İNGİLİZ TANKLARI:

Tahran, 14 (A.A.) — Kuvvetli silâhlarla techiz edilmiş bir çok hafif tank, İngiltereden buraya gelmiştir. Tahran garında bulunan bu tanklar, yakında Ruslara verilecektir.

MADEN

Kömürleri

En ucuz, en temiz Kok, Sömikok ve sair maden kömürleri en ehven şartlarla kömürleriniz, nakliye ve hamaliye de bize aid olmak üzere yazıhanenizin, evinizin deposuna kadar yerleştirilir.

Müracaat yeri: Fevzi Paşa Bulvarı No. 7 Telefon: 3304
Satış deposu: Kestane pazarı Bardakçılar sokak No. 3

DOKTOR

Hayri Saykam

ÜROLOĞ - OPERATÖR

Böbrek, Mesane, İdrar yolları ve tenasül hastalıkları mütehassısı
Hastalarını öğleden sonra ikinci Beyler sokağında Ahenk matbaası yanındaki muayenehanesinde (N. 5) kabul eder
TELEFON: 3453
Evi: Karşıyaka Rayegân sokak 26 No.

Akdenizdeki Ingiliz donanması

— Baş tarafı 1 inci sahifede —

gazetesinin İskenderiye muhabiri Harding şunları yazıyor:

japonyanın harbe girmesine rağmen Akdenizde İngiliz donanmasının kuvveti azalmıyacak ve bu kuvvette bir fark husule gelmiyecektir. Libyaya giden mihver gemi kafilelerinin tahribi, bu donanmaya aid bir vazifedir ve bu husustaki vazifesini, itina ile yapmaktadır. Veya yapacaktır.

Yeni muvaffakıyetler:

Kahire, 14 (A.A.) — İngiliz hava tebliğine nazaran İngiliz ağır bombardıman tayyareleri, Akdenizde bombalarla bir düşman kruvazörünü batırmış, diğer birini alevler içinde yanarken bırakmıştır. Yunanistanda üç limanda bulunan gemiler şiddetle bombalanmıştır.

İZMİR BELEDİYESİNDEN:

1 — Gazi bulvarı, Borsa cihetindeki yol kanalizasyonunun Cumhuriyet bulvarı kanalizasyonuna bağlanması işi, fen işleri müdürlüğündeki keşif ve şartnamesi veçhile açık eksiltmeye konulmuştur. Keşif bedeli 724,39 lira muvakkat teminatı 54 lira 35 kuruştur. Taliplerin teminatı iş bankasına yatırarak maktteminatı iş bankasına yatırarak mak buzlariyle ihale tarihi olan 22-12-941 pazartesi günü saat 16 da encümene müracaatları

2 — Karşıyaka 1700 sayılı sokakta iskeleden itibaren mevcut kordon taşları sökülerek yeni istikamete göre esaslı tamiri işi, fen işleri müdürlüğündeki keşif ve şartnamesi veçhile açık eksiltmeye konulmuştur. Keşif bedeli 1559 lira muvakkat teminatı 117 liradır. Taliplerin teminatı iş bankasına yatırarak makbuzlariyle ihale tarihi olan 22-12-941 pazartesi günü saat 16 da encümene müracaatları.

3 — Tilkilik Faik Ener parkından müfrez 2000 M2. arsa ile içindeki kahvehanenin bir sene müddetle kiraya verilmesi, yazı işleri müdürlüğündeki şartnamesi veçhile açık arttırmaya konulmuştur. Muhammen bedeli icarı 600 lira muvakkat teminatı 45 liradır. Taliplerin teminatı iş bankasına yatırarak makbuzlariyle ihale tarihi olan 22-12-941 pazartesi günü saat 16 da encümene müracaatları .

4 — Garajsantraldaki kahvehanenin bir sene müddetle kiraya verilmesi, yazı işleri müdürlüğündeki şartnamesi veçhile açık arttırmaya konulmuştur. Muhammen bedeli icarı 650 lira muvakkat teminatı 48 lira 75 kuruştur. Taliplerin teminatı iş bankasına yatırarak makbuzlariyle ihale tarihi olan 22-12-941 pazartesi günü saat 16 da encümene müracaatları. 5 10 15 20 5176

1 — Evlenme dairesi su yolunun İsmet paşa bulvarı kanalizasyonuna raptı, fen işleri müdürlüğündeki keşif ve şartnamesi veçhile açık eksiltmeye konulmuştur. Keşif bedeli 335.39 lira muvakkat teminatı 2515 liradır. Taliplerin teminatı iş bankasına yatırarak makbuzlariyle ihale tarihi olan 17-12-941 çarşamba günü saat 16 da encümene müracaatları

2 — Kançeşme, Murtakya, Karafatmadağı, topaltı mevkilerindeki süprüntülüklerden bir sene zarfında çıkarılacak paçavra cam ve şişe kırıntılariyle teneke parçalarının satışı yazı işleri müdürlüğündeki şartnamesi veçhile açık eksiltmeye konulmuştur. Senelik muhammen bedeli 300 lira muvakkat teminatı 22 lira 50 kuruştur. Taliplerin teminatı İş bankasına yatırarak makbuzlariyle ihale tarihi olan 17-12-941 çarşamba günü saat 16 da encümene müracaatları. 3 7 11 15 5130

Kulak, burun ve boğaz hastalıkları mütehassısı

DOKTOR OPERATÖR

Dâhî Öke

İkinci Beyler sokağı No. (80)
Hastalarını her gün öğleden sonra kabul ve tedavi eder

Türk hava kurumu Çine şubesinden:

Şubemizin bu seneki Deri ve Barsakları müzayedeye çıkarılmıştır.. İhale 27/12/1941 cumartesi günüdür. Talipler Hava Kurumu şubelerine müracaatla şartnameleri görebilirler ve her türlü tafsilâtı alabilirler.

11 — 13 — 15 — 17

Müzikli Narin Lokantası

ATATÜRK caddesinde 112 numarada teessüs eden *NARİN* lokantası bayramın birinci gününden itibaren umuma açılacaktır. Her gün öğle yemeklerinde saat *on ikiden bir buçuğa* kadar klâsik muzik ve akşamları saat *ALTIDAN* itibaren memleketin en mütena saz heyeti ve okuyucularını dinlemek zevkini ancak *NARİN* LOKANTA ve GAZİNOSUNU teşrif etmekle elde edebilirsiniz.

İzmir Levazım Amirliği İlânları

Muğla Askeri Satın Alma Komisyonundan:

1 — Tümen birlikleri ihtiyacı için kapalı zarf usuliyle 8460 kilo zeytin yazı ile 62550 kilo pirinç satın alınacaktır. Zeytin yağının muhammen bedeli 5922 lira olup muvakkat teminatı 445 liradır. İhalesi 25-12-941 günü saat 15 te yapılacaktır. Pirincin muhammen bedeli 30649 lira 50 kuruştur. Muvakkat teminatı 2299 liradır. İhalesi Ayni gün saat 16 da yapılacaktır. İsteklilerin ihale saatinden bir saat evveline kadar kanunî vesikaları ile birlikte komisyonumuza müracaatları . 4 8 15 20

İzmir levazım amirliği satın alma komisyonundan:

1 — Kapalı zarf usuliyle 35,000 kilo sadeyağı eksiltmeye konmuştur.

2 — Beher kilosunun 174 kuruş hesabiyle muhammen bedel tutarı 60900 lira olup muvakkat teminatı 4295 liradır.

3 — Evsaf ve şeraiti gösteren şartnamesi komisyondan her gün görülür.

4 — Eksiltme ve ihalesi 24-12-941 çarşamba günü saat 16 da izmirde kışlada levazım amirliği satın alma komisyonunda yapılacaktır.

5 — İsteklilerin muayyen günde ve münakasa açılmadan en az bir saat evveline kadar teminatlariyle sair vesikalariyle ve teklif mektuplarını komisyona tevdi etmiş bulunmaları ilân olunur. 5 9 15 20

İzmir levazım amirliği satın alma komisyonundan:

1 — 40 ton kuru fasulya kapalı zarf usuliyle eksiltmeye konulmuştur.

2 — Beher kilosu 25 kuruştan muhammen bedel tutarı 10000 lira olup muvakkat teminatı 750 liradır.

3 — İhale 24-12-941 çarşamba günü saat 16 da kışlada levazım amirliği satın alma komisyonunda icra edilecektir.

4 — Vasıf ve şartları muhtevi şartnamesi her gün komisyonda görülebilir.

5 — İsteklilerin muayyen günde nihayet tsaat 15 şe kadar teminatları vesair vesikalariyle birlikte teklif mektuplarını komisyona tevdi etmiş bulunmaları ilân olunur. 1 4 9 15

İstanbul Komutanlık Sa. Al. Ko. nından:

1 — Beher adedine 70 lira fiat tahmin edilen 700,750 adet yeni benzin bidonu 26/12/941 Cuma günü saat 16 da kapalı zarf usuliyle eksiltme ile satın alınacaktır. Şartnamesi her gün komisyonda görülebilir. Muhammen bedeli 52500 lira olup ilk teminatı 3875 liradır. İsteklilerin belli günde muayyen saatten en az bir saat önceye kadar teklif mektuplarını makbuz karşılığı Fındıklıda satın alma komisyonuna vermeleri.

10 15 20 24

Harbiye yedek subay okulunda satın alma komisyonundan:

1 — Kapalı zarf usuliyle 300 ton benzin 300 ton motorin 100 ton motor yağı ve 550 ton makine yağı münakasaya konmuştur. İhalesi 22-12-941 pazartesi günü saat 14 te yapılacaktır. Muvakkat teminatı 15523 liradır. Taliplerin teklif mektuplariyle harbiyede yedek subay okulunda komisyona müracaatları. 5 10 15 20

İzmir levazım amirliği satın alma komisyonundan:

1 — Çanakkale Hastahanesi ihtiyacı için kapalı zarfla 5/12/941 günü alınacak olan 9 ton koyun etine talip çıkmadığı için tekrar iki defa ilâniyle 20/12/941 cumartesi günü saat 11 de pazarlıkla satın alınacaktır.

2 — Kat'î teminat 945 lira olup evsafı ve şartnamesi her gün komisyonda görülebilir.

3 — İsteklilerin ihale günü komisyonda bulunmaları. 10 15

İzmir levazım amirliği satın alma komisyonundan:

Cinsi	Miktarı
Nohut	25000 kilo

1 — Cins ve miktarı yukarıda yazılı ihtiyaç pazarlıkla satın alınacaktır.

2 — Pazarlık ve ihalesi 17-12-941 tarihinde çarşamba günü saat 15 de kışlada izmir levazım amirliği satın alma komsiyonunda yapılacaktır.

3 — Kat'î teminat ihale bedelinin yüzde 15 idir.

4 — Vasıf ve şartlar her gün komisyonda görülebilir.

5 — İsteklilerin muayyen gün ve saatte teminatlariyle ve diğer vesikalariyle birlikte komisyonda bulunmaları ilân olunur.

İzmir levazım amirliği satın alma komisyonundan:

Cinsi	Miktarı	Muhammen Fiati kuruş	Muhammen tutarı lira
Sığır eti	20000 kilo	43	8600

1 — Cins ve miktarı yukarıda yazılı ihtiyaç pazarlıkla satın alınacaktır.

2 — Pazarlık ve ihalesi 17-12-941 tarihinde çarşamba günü saat 15 de kışlada izmir levazım amirliği satın alma komsiyonunda yapılacaktır.

3 — Kat'i teminat ihale bedelinin yüzde 15 idir.

4 — Vasıf ve şartlar her gün komisyonda görülebilir.

5 — İsteklilerin muayyen gün ve saatte teminatlariyle ve diğer vesikalariyle birlikte komisyonda bulunmaları ilân olunur.

İzmir levazım amirliği satın alma komisyonundan:

Cinsi	Miktarı
Kuru ot	33000

1 — Cins ve miktarı yukarıda yazılı ihtiyaç pazarlıkla satın alınacaktır.

2 — Pazarlık ve ihalesi 17-12-941 tarihinde çarşamba günü saat 15 de kışlada izmir levazım amirliği satın alma komsiyonunda yapılacaktır.

3 — Kat'i teminat ihale bedelinin yüzde 15 idir.

4 — Vasıf ve şartlar her gün komisyonda görülebilir.

5 — İsteklilerin muayyen gün ve saatte teminatlariyle ve diğer vesikalariyle birlikte komisyonda bulunmaları ilân olunur.

İstanbul levazım amirliği satınn alma komisyonundan:

1 — 500 kilo antıpırın sınenim 500 kilo prıminden sınenim alınacaktır. Pazarlıkla eksiltmesi 16-12-941 salı günü saat 15 te tophanede levazım amirliği satın alma komisyonunda yapılacaktır. Hepsinin tahmin bedeli 18000 lira teminatı 1350 liradır. Taliplerin belli vakitte komisyona gelmeleri.

Harbiye yedek subay okulunda satın alma komisyonundan:

1 — Pazarlıkla 100 ton kuru fasulya satın alınacaktır. Evsaf ve hususî şartları komisyonda görülebilir. Beher kilosunun muhammen bedeli 26 kuruştur. İhalesi 19-12-941 cuma günü saat 10 da yapılacaktır. Taliplerin katî teminatlariyle harbiyede yedek subay okulunda komisyona müracaatları.

İzmir levazım amirliği satın alma komisyonundan:

Cinsi	Miktarı Kilo	Muhammen bedeli	Muvakkat teminatı
Sadeyağı	10000	20000	1500

1 — Yukarıda cins ve miktarlariyle muhammen bedeli ve muvakkat teminatı yazılı sadeyağı 25-12-941 perşembe günü saat 15 te Ezinedeki askerî satın alma komisyonunda pazarlıkla satın alınacaktır.

2 — İsteklilerin mezkûr gün ve saatte teminatlariyle birlikte komisyona müracaatları. 15 18 21 24

Harbiye yedek subay okulu satın alma komisyonundan:

1 — Pazarlıkla 100 ton saman alınacaktır. Evsaf ve hususî şartları ve teslim mahalli komisyonda görülüp öğrenilebilir. Balyalı olarak beher kilosunun muahmmen bedeli beş kuruştur. İhalesi 19-12-941 cuma günü saat 1 de yapılacaktır. Taliplerin kat'i teminatlariyle harbiyede yedek subay okulunda komisyona müracaatları.

Harbiye yedek subay okulunda satın alma komisyonundan:

1 — Pazarlıkla 100 ton nohut satın alınacaktır. Evsaf ve hususî şartları komisyonda görülebilir. Beher kilosunun muhammen bedeli 22 kuruştur. İhalesi 19-12-941 cuma günü saat 14 te yapılacaktır. Taliplerin katî teminatlariyle harbiyede yedek subay okulu satın alma komisyonuna müracaatları

Izmir silâh fabrikası müdürlüğünden:

1 — Fabrikamızda yevmiye ile çalışmak üzere bir Elektrikçi, altı marangoz, iki tesviyeci, altı gayri san'atkâr ve hammal, iki sıcak demirci, bir soğuk demirci, iki tornacı ve bir kaynakçı ustasına ihtiyaç vardır.

2 — Askerlikle ilgisi olmamak, sıhatlı olmak ve askerî Fabrikalarda çalışmasına mani bir hali bulunmıyanların kayıt ve kabul şeraitini öğrenmek ve imtihan olmak üzere her gün Halkapınarda Silâh fabrikası müdürlüğüne müracaatları. 8 11 15 (5181)

Inhisarlar umum müdürlüğü Izmir şarap fabrikası müdürlüğünden:

Fabrikamızın umumî tamirat işleri 26/12/941 günü saat 15 te açık eksiltme ile ihale edilecektir.

Muhammen bedeli 5163 lira 50 kuruştur. İsteklilerin normal vesaikle birlikte fabrika müdürlüğüne müracaatları.. 11 — 13 — 15

Menemen muhasebei hususiye memurluğundan:

1 — Kazamızın helvacı köyüne eski künk boruların demir boruya tahvili suretiyle isale olunacak 3232 lira 50 kuruş keşifnameli su işi 21 gün müddetle münakasaya konulmuştur.

2 — İhalesi 26-12-941 cuma günü Menemen hususî muhasebe dairesinde saat 14 te yapılacaktır. İsteklilerin o gün orada hazır bulunmaları.

3 — Şartnamelerini keşif ve projelerini görmek istiyenler her zaman hususî muhasebe dairesinde görebilirler. 13 14 15 5310

Inhisarlar umum müdürlüğü Izmir Şarap fabrikası müdürlüğünden:

Fabrikamız dahilinde yaptırılacak parke yolların ihalesi 25/12/1941 perşembe günü saat 15 te kapalı zarf usulüyle yapılacaktır. Keşif bedeli 13.088 lira 44 kuruştur. İsteklilerin fennî şartnameyi görmek ve yüzde yedi buçuk teminat akçesi yatırmak üzere şimdiye kadar mümasilli işler yapmış bulunduklarına dair lüzumlu vesaikle birlikte Şehitlerde kâin fabrikamıza müracaatları.. 11 — 13 — 15 5240

Izmir defterdarlığından:

1 — Bornova hükûmet konağında yapılacak tamirat açık eksiltmeye konulmuştur.

2 — Muhammen keşif bedeli 1823 lira 50 kuruştur.

3 — Muvakkat temnatı 136 lira 76 kuruştur.Bu teminat ihaleyi müteakip kat'î teminata iblâğ edilecektir.

4 — İhale 22-12-941 pazartesi günü saat 15 de millî emlâk müzayede salonunda icra edilecektir.

5 — Talipler keşifname ve şartnamaleri millî emlâk müdürlüğünde görebilirler.

6 — Münakasaya iştirak edecek olanlar nafıa müdürlüğünden alcakları vesaiki komisyona ibraz etmeğe mecburdurlar. 7 15 5214

Toprak mahsulleri ofisi Izmir şubesinin ilânı:

(Hububat ve unlarla birlikte 30-11-941 tarihine kadar alıcılara verilip mukabilinde depozito alınan çuvllardan 31-12-941 tarihine kadar iade etmiyenlerin depozitolarının irat kayt edileceği ilân olunur).

13 14 15 5307

Çam travers alınacak D. D. Y. 8 inci işletme komisyonundan:

Çifte kahve istasyonunda yagonad tesellüm edilmek üzere alınacak mecmuu (9356,27) Lira muhammen bedelli (2233) adet Çam travers kapali zarf usuliyle eksiltmiye konulmuştur. İhalesi 27/12/941 günü saat 11 de İzmir - Alsancakta İşletme binasında komisyonumuzca yapılacaktır.

İsteklilerin (701,72) liralık muvakkat teminat makbuzlariyle teklif mektuplarini usulü veçhile ayni gün saat ona kadar komisyon reisliğine vermeleri lâzımdır. Şartnamesi komisyonumuzdan talep edilebilir.

5 10 15 18 (5152)

T. C. Ziraat Bankası

KURULUŞ TARİHİ 1888

SERMAYESİ 100,000,000 Türk lirası Şube ve Ajan adedi 265
Ziraî ve Ticarî Her Nevi Banka Muameleleri
Para biriktirenlere 28,800 lira ikramiye verecek

Ziraat bankasında kumbaralı ve ihbarsız tasarruf hesaplarında en az 50 lirası bulunanlara senede dört defa çekilecek kur'a ile aşağıdaki plâna göre ikramiye dağıtılacaktır.

4 Adet	1000 Liralık	4,000 Lira
4 Adet	500 Liralık	2,000 Lira
4 Adet	250 Liralık	1,000 Lira
40 Adet	100 Liralık	4,000 Lira
100 Adet	50 Liralık	5,000 Lira
120 Adet	40 Liralık	4,800 Lira
160 Adet	20 Liralık	3,200 Lira

DİKKAT: Hesaplarındaki paralar bir sene içinde elli liradan aşağı düşmiyenlere ikramiye çıktığı takdirde yüzde yirmi fazlasiyle verilecektir. Kur'alar senede dört defa, 1 Eylül, 1 Birinci Kânun, 1 Mart, ve Haziran tarihlerinde çekilecektir.

Uzak Şarkta Harp

Müttefiklere göre

—Baş tarafı 1 inci sahifede —

hareketler devam ediyor. Bu bölgelerde Amerikan kıtaları, yüzden fazla japon paraşütçüsü yoketmişlerdir. Ayrıca bir çok paraşütçü de teslim olmuştur.

Vaziyet iyi:

Manilla, 14 (A.A.) — Kumandanlığın bugün neşrettiği tebliğe göre karada ve havada vaziyet şayanı memnuniyettir.

İlk hafta zarfında japon tayyareleri, Filipin adalarına 14 akın yapmış, fakat çok ağır zayiata düçar edilerek tardolunmuştur. Bugün Manillaya iki hücum yapılmıştır. Atılan bombalardan şehire hiç bir isabet olmamıştır.

Batırılan japon gemileri:

Londra, 14 (A.A.) — Batavya radyosuna göre, Hollanda denizaltıları Malezyanın doğu sahillerinde yeni hareketler yaparak 2 düşman gemisi daha batırmışlardır. Bunlardan biri asker dolu bir şilep, diğeri de bir petrol gemisidir.

Hong-Konga taarruz:

Londra, 14 (A.A.) — Tokyo radyosuna göre, japon kara ve hava kuvvetleri bu sabah şafak sökerken Hong-Konga karşı umumî taarruza başlamışlardır.

Tokyo, 14 (A.A.) — Hong-Kong valisi Hong-Kongun kan dökülmeden teslimi için japon komutanı tarafından yapılan teklifi reddetmiştir.

Londra, 14 (A.A.) — Hong-Kong adası karşısında müstahkem mevki olan Kaunu japonların işgal ettikleri henüz teyid etmemişse de Çin kuvvetlerinin, japon kıtalarının gerisine yaptıkları taarruzlar devam eylemektedir. Çung-King radyosu, bugün Çin kuvvetlerinin, Hong-Konga 50 kilometre yaklaşmış olduğunu söylemiştir.

Boenos Ayres, 14 (A.A.) — japon elçisi, Arjantin hükûmetine Hong-Kongun japon kuvvetleri tarafından zaptedilmiş olduğunu resmen bildirmiştir.

Havalarda:

Tokyo, 14 (A.A.) — Hava kuvvetlerimiz, dün Malaka ve Birmanya üzerine kütle halinde hücum etmişlerdir. Viktorya hava meydanı ve Malazyadaki hedefler, ağır hasarlara uğratılmıştır. Düşman topluluklarına ağır zayiat verdirilmiştir. Düşman deniz taşıtlarından bir çoğu batırılmıştır.

Vaşington, 14 (A.A.) — Öğrenildiğine göre hüviyeti tesbit edilemiyen tayyareler dün gece San Fransisko çevresi üzerinde uçmuşlardır.

Batavya, 14 (A.A.) — Düşmanın hava kuvvetleri şarkî Felemenk adaları üzerinde dağınık surette faaliyet göstermişlerdir.

Londra, 14 (A.A.) — japon hava kuvvetleri, dün Penangı üç defa bombardıman ederek siviller arasında ölüm ve yaralanma vakalarına sebebiyet vermişlerdir. Düşman tayyarelerinden beşi düşürülmüştür. Çoğu çocuk ve kadın olmak üzere 600 den fazla İngiliz, başka taraflara nakledilmiştir.

Avustralyada gönüllüler:

Sidney, 1 4(A.A.) — Gönüllüler silâh altına alınmakla beraber mecburî askerliğe çağrılanlar için de emir verilmiştir. Gönüllülerin ekserisi, geçen harbe iştirak eden eski askerlerdir.

Batan Norveç gemisi:

Riyo dö janevro, 14 (A.A.) — Vaşingtondan bildirildiğine göre, Ravanak adındaki eski Norveç vapuru, Filifin adalarında japon tayyareleri tarafından batırılmıştır.

—ooo—

Dizbağı nişanı

— Baş tarafı 1 inci sahifede —

Japon pilotlarının birçoğunun kendilerini de tayyareleriyle birlikte feda ettikleri nazarı itibara alınsa bile japon tayyarelerinin yüksek kalitesini kabul etmek lâzımdır. Bundan çıkarılacak mana, japonların memleketlerindeki kuvvetli ve tesirli hava kuvvetlerine malik olduklarını gösterir. Bir sene evvel böyle değildi. Japon hava kuvvetlerini tensik eden general Yamaşitanın bir senedenberi bu kuvvetleri geliştirdiği anlaşılıyor.

General Yamaşita, Alman havacılarından istifade etmiş, Alman dostu olan bu zat, Berline seyahat eden japon hey'etinin başında gitmiş ve Almanyadan bir çok havacılık mütehassıslarını japonyaya getirterek çalıştırmıştır. Japon hava kuvvetlerinin şimdi Alman tekniği altında bulunmakta olduğu söyleniyor.

Japonlara göre

— Baştarafı 1 inci sahifede —

sa da derhal düşürülmüştür.

Tokyo, 14 (A.A.) — Domei ajansına göre, Amerikanın Filipinlerdeki fevkalâde komiseri, telsizle Amerikan hükûmetine müracaat ederek Takım adalara seferî bir hey'et gönderilmesini istemiştir.

Tokyo, 14 (A.A.) — İki gün tarihî içtimalar yapacak parlâmentoya 430 azanın tamamı iştirak edecektir.

Pasifik harbi başlıyalıdanberi parlâmento ilk defa toplantıya çağırılmıştır. Ayan mecilsi de toplanacaktır.

Tokyo, 14 (A.A.) — Kabine, fevkalâde toplantısında 2 milyar 8 milyon yenlik fevkalâde askerî büdçe ile bu büdçeye bağlı munzam tahsisata ait iki projeyi kabul etmiş ve parlâmentonun 2 inci fevkalâde celsesinde müzakeresi yapılmak üzere kanun projelerini parlâmentoya göndermiştir.

Tokyo, 14 (A.A.) — Tokyo radyosu, Amerikanın Karolin ve Marşal japon adalarının ortasında ileri karakol vaziyetindeki Guam adasının el'an mukavemet ettiğini bildirmiştir. Burada 500 Amerikan deniz silâhendazının bulunduğu haber verilmektedir.

JAPONYADA FİATLER:

Tokyo, 14 (A.A.) — Japon hükûmeti, fiatlerin daha ziyade yükselmemesi için millî seferberlik komisyonu tarafından tesbit edilmiş bulunan azamî fiat listelerinin tatbik mevkiine konulmasına karar vermiştir.

ÇİN GÜMRÜKLERİNDE:

Şanghay, 14 (A.A.) — Domei ajansı bildiriyor:

Çin gümrükleri, umum müfettişi 16 İngiliz ve Amerikan memurunun vazifesine son vermiş ve Çin - Çin, Çintav, Kanton ve Çego gümrüklerine şef olarak 4 japon memuru tayin etmiştir.

—ooo—

Istanbuldaki iddialı fudbol müsabakası

—Baş tarafı 1 inci sahifede —

miştir.

İngiliz muhteliti birinci devreyi 2 - 0 golle lehine bitirmiştir.

Oyunu seyredenler, havanın soğuk olmasına rağmen bir rekor teşkil edecek derecede çoktu. İngiliz muhteliti, bir gün evvelki kadrosunu muhafaza etmiş, Fenerbahçe takımı da en kuvvetli şekilde çıkmıştı. Hakem, gene Loreydi. Oyuna Fener başladı. Oldukça şiddetli rüzgârı arkalarına alan İngilizler, Fener yarı sahasına yayıldılar ve ilk dakikadan itibaren Fenerlilerin müdafaa hattının gayretine rağmen fevkalâde mükemmel oynadılar, 6 ıncı dakikada Cihad ve Muammerin aralarından topu kapan Senten, topu ağlara taktı. Fener muhacim hattı, topu ayağında fazla oyaladığı için bir şey yapmıya muvaffak olamıyordu.

Hakem, dün olduğu gibi bugün de sert hamleleri, çok müsaadekâr karşılıyordu. Cihad, bugün tek başına bir takımı yenecek kadar güzel oynamış, takımını, feci bir mağlûbiyetten kurtarmıştır. Hattâ 42 inci dakikada bir de penaltı kurtarmıştır. Fakat devrenin bitmesine bir dakika kala Kleytonun kafasiyle İngiliz takımı, ikinci golü de atmıştır.

İkinci devrede rüzgâr, Fenerlilerin lehinde idi. İnsan kudretinin fevkinde oynıyan Fenerliler, Melihin ayağiyle iki gol çıkararak beraberliği temin ettiler.

İngiliz kafile reisi ve hakem Lorey bir muharririmize, Türk fudbolu ve fudbolcuları hakkında şunları söylemiştir:

— Türkiyede mütekâmil bir fudbol gördüm. fudbolcularımızın atletik kabiliyetleri çok iyi, antrene çalışmaları da mükemmeldir. Ayak ve kafalarına hakimdirler, çıkışları da güzeldir. Tek hata olarak lüzumsuz yere favul yaptıklarını gördüm. Fenerliler teknik oynıyorlar. Harp okulu da çok güzel tanzim edilmiştir. En iyi oyuncular Fenerden Cihad, Galatasaraydan Enver ve Arif, Gençlerbirliğinden M. Alidir. Bilhassa Cihad, en yüksek İngiliz profesyonel takımlarında bile yer alabilir.

Japon baskını ne netice verecek?

— Bas tarafı 1 inci sahifede —

geleceğini söylemek de doğru olur. japonyanın kat'î surette imhası neticesini verecek olan bu hal ise, ancak 1944 yılında tahakkuk ettirilebilecektir.

Kısaca temas ettiğimiz bu esaslara bakılırsa, karaya çıkarılan japon kara ordusunun, yahud en doğru tabiri ile harekât mıntakalarındaki japon deniz nakliyatının; dolayısiyle japon zafer ve gayesinin tehlikeye düşeceğini kabul etmek yanlış değildir.

Fransız Hindiçinisine, Malaya yarım adasına veya muhtelif adalara çıkarılmış olan kara orduları münhasıran denziden beslenmek mecburiyetinde olacakları için japonların bu sahalarda eninde sonunda muvaffakıyetsizliğe uğrıyacakları kolayca iddia edilebilir.

Hava kuvvetlerine gelince: Tayyare sayısı ve kalitesince japonlardan çok üstün vaziyette bulunan Amerikanın pek kısa zamanda mutlak bir hâkimiyet elde edeceğini muhakkak sanmak lâzımdır. O kadar ki bu mevzuda uzun boylu izahata kalkışmak lüzumsuzdur kanaatindeyim.

Kara ordusunda makine bir kıymet olmakla beraber makineden alınacak randımanı değerlendiren insan oğlunun da ehemmiyetini azımsamamak gerektir. Avrupa ve Afrika harplerinde bu nokta açıkça kendini göstermiştir. Bu itibarla makine bakımından iki tarafı ayni kudrette saysak, dahi, bunları kullananlar karşılaştırılınca ayni muadilliğe kolay kolay varamayız.

Bir görüşte, fedakâr japon üste çıkmakta, bir başka görüşte sportmen ve teknik adam olan atılgan Amerikalı daha yüksek değerli görünmektedir. Ve bana kalırsa bu harpte, işte tereddüd doğuran bu nokta, en fazla tesirli olan bir muvaffakıyet faktürü olarak kendini gösterecek ve doğru ile eyri düşünüşü ortaya koyacaktır. Sözün kısası, en kabiliyetli eri zaman bize tanıtacaktır.

İki tarafın harp sahalarına olan mesafeleri, iki türlü mütalea olunmak mümkün olduğu için, oynak bir kıymet arzediyor. Hollanda Hindistanı, Avustralya, Yeni Zelanda harekât sahasına yakın oldukları halde bu sahada tesirli bir surette kendini hissettirecek memleket olan Amerika japonyaya nazaran pek uzaktadır. Lâkin unutmamalı ki, uzak şarkta başlıyan bu harpte çok mühim bir muvaffakıyet unsuru olan mesafe, bir taraftan deniz üzerinde ölçülmekte, bir taraftan da çok geniş bir denizde hâkimiyet esasına dayanmaktadır. japonya eğer, Amerikadan daha yakın bulunmasına rağmen harekât sahasına serbestçe nakliyat yapamazsa muvaffakıyetinden nasıl bahsedilebilir?.. Muazzam Amerikan ve İngiliz donanmalarının büyük Okyanustaki çok mühim üsler sayesinde japon donanmasına göz açtırmıyacağına inanarak yeni senenin ilk on beş gününün gecmesini beklemek, bize kalırsa, şimdilik en doğrusudur.

Şakir Hazım ERGÖKMEN

—ooo—

ALMANLARA GÖRE

— Baş tarafı birinci sahifede —

dır.

Berlin, 1 4(A.A.) — D. N. B. ajansının öğrendiğine göre düşmanın niyetlerini tam öğrenmek üzere kuvvetlerimiz, bolşevik kuvvetleriyle devamlı bir temas muhafaza etmektedirler. Bir çok defalar, düşman gerilerine kadar uzanan muvaffakıyetli keşif hareketleri yapılmıştır. Düşmanın her hareketi gözetlenmektedir. Pek ağır kayıplara rağmen 12 ilkkânunda bolşevikler, Alman mevzilerine hücum etmislerdir. Şiddetli topçu ve makineli tüfek ateşiyle düşman ağır zayiata uğramış ve hatlarımızı yarmağa muvaffak olamamıştır.

Alman mareşalının cenazesi:

Viyana, 14 (A.A.) — Mareşal Fon Donermolinin cenazesi, bugün mareşal Fon Kaytil, hükûmet erkânı ve mensupları huzuriyle kaldırılmıştır.

Fin tebliği:

Helsinki, 14 (A.A.) — Fin tebliği:

Kareli berzahında topçu ateşi ve el bombaları ile muharebeler olmuştur. Fokleben kalesi, hafif bir mukavemet göstermektedir. Berzahın batı kısmında düşmanın kesif teşebbüsleri ağır zayiatla tardedilmiştir. Sibel cephesinde topçu ve bomba ateşi olmuştur.

Düşmanın hücum teşebbüsleri püskürtülmüştür. Fin hava kuvvetleri, Murmansk demiryolunu muvaffakıyetle bombalamıştır. Bir düşman tayyaresi Kareli berzahı üzerinde düşürülmüştür.

Telgraf, Telefon ve Ajans Haberleri

Bulgaristanda

Hariciye Nazırı mecliste izahat verdi

Son hâdiselerin milletler arası durumunu değiştireceğini söyledi

Sofya, 14 (A.A.) — D. N. B. ajansı bildiriyor:

Bulgar hariciye nazırı Popof, 25 sonteşrinde Bulgaristanın bolşeviklik aleyhindeki paktı imzalaması ve Berlin seyahati hakkında mecliste izahat vermiş ve bilhassa demiştir ki:

— Herşeyden evvel büyük Alman Führeri tarafından kabul edildim ve en yakın iş arkadaşlariyle görüştüm. Mareşal Göring, Fon Ribentrop ve Dr. Göbels bunlar arasındadır. Bu münasebetle, Bulgar hükûmeti siyasetinin tam bir anlayışla karşılandığını gördüm. Bulgaristanın siyasî sahada Almanyaya dayandığı aşikârdır.

Nazır, son zamanın hâdiselerinden bahsetmiş ve Milletler arası durumunun değişeceğini söylemiştir.

Roma, 2 (A.A.) — Stefani ajansı siyasî muharriri bildiriyor:

Bulgaristanın Avrupa milletleriyle tesanüdünü göstermek için Amerika ve İngiltereye harp ilân etmiş olması, İtalyada memnuniyet ve tam bir anlayışla karşılanmıştır.

Bulgar milletinin yüksekliği, başvekil Filofun beyanatını tasvip etmekle sabit olmuştur. Milletler, para ve Anglo Saksonlara karşı mücadelesinde kıtada yer alıyorlar.

DİNAMİT VE TABANCALARLA YAPILAN SUİKASDLAR

Işgal altındaki Fransada

Yahudiler bir milyar frank para cezası verecekler

Paris, 14 (A.A.) — Alman askerî makamları, aşağıdaki beyannameyi neşretmişlerdir:

«Son haftalarda Alman ordusu mensuplarına karşı yeniden dinamitle ve tabanca ile suikasdler yapılmıştır. Bu suikasdlerin failleri, Anglo Sakson, yahudi ve bolşeviklerin para ile satın alınmış olan ve bunların emirleriyle hareket eden kimselerdir.

Alman askerleri, arkadan vurularak öldürülmüş ve yaralanmıştır. Bu vak'alardan hiç birisinde katiller yakalanmamıştır. Bu alçakça suikasdlerin hakikî faillerini ezmek için aşağıdaki tedbirlerin alınmasını emrettim:

1 — İşgal altındaki arazideki yahudilere bir milyar franklık para cezası kesilmiştir.

2 — Büyük sayıda cani, yahudi, bolşevik unsurlar kürek cezası için doğuya sürülecektir. Eğer yeni suikasdler yapılırsa bugünkü olaylar karşısında lüzumlu telâkki ettiğim bu tedbirlerden başka, büyük mikyasta başka sürgün cezaları verilecektir.

3 — Bu suikasdlerin failleriyle münasebetleri bulunan 100 yahudi, komünist ve anarşist kurşuna dizilecektir.

Bu tedbirler, Fransız milletini değil, fakat yalnız Almanyanın düşmanlarının para ile satın aldığı şahısları ilgilemektedir.

Beyanname, işgal orduları başkumandanı general Fon Şutnagelin imzasını taşımaktadır.

Ayrıca neşredilen bir beyannamede de, Sen eyaletinde 7 ilkkânundanberi tatbik edilen gece gözükme yasağı kaldırılmıştır.

Dün Ankarada tören yapıldı

Ulus meydanındaki toplantıda nutuklar söylendi

Ankara, 14 (A.A.) — 12 inci tasarruf ve yerli mallar haftası münasebetiyle öğleden sonra Ulus meydanında Ankaradaki yüksek okul ve lise, orta okullar talebelerinin ve binlerce halkın iştirakiyle büyük bir toplantı yapılmış, İstiklâl marşından sonra âbideye çelenk konulmuş, okullar ve halkevi adına ekonomi ve arttırmanın lüzum ve faydaları hakkında nutuklar söylenmiştir.

—ooo—

Isparta ve Tavşanlıda parti kaza kongreleri

Ankara, 14 (A.A.) — Isparta ve Tavşanlı parti kaza kongreleri sona ermiştir.

Yapılan toplantılarda Ebedî Şef Atatürkün hatırasını taziz için üçer dakika ayakta hürmetle durulmuş ve dilekler tesbit edilerek yeni idare hey'etleri seçildikten sonra Millî Şefe olan sarsılmaz bağlılık ve tazim duyguları tebarüz ettirilmiştir.

DEMİRCİDE:

Demirci, 14 (A.A.) — C. H. Partisi kaza kongresi bugün Ebedî Şefimizin aziz hatırasını ayakta 3 dakikalık bir ihtiram sükûtu ile taziz ettikten sonra dilekler üzerinde müzakereler yapmış, idare hey'etini seçmiş ve Millî Şefimize sarsılmaz duygularını izhar ederek toplantısına son vermiştir.

—ooo—

Muğlada beş defa zelzele oldu

Muğla, 14 (A.A.) — Dün burada biri saat 8.10, diğerleri de muhtelif aralarla beş defa yer depremi olmuştur. Birincisi 15 saniye sürmüş ve şiddetli olmuştur. Maddî zarar azdır.

—ooo—

Hırvat hükûmeti de harp halinde

Japon - Şili münasebetlerinde değişiklik olmıyacak

Zagrep, 14 (A.A.) — Bugün fevkalâde bir toplantı yapan kabine, Paveliç tarafından yapılan teklif üzerine müstakil Hırvat hükûmetinin Amerika ve İngiltere ile harp halinde bulunduğunu kabul ve ilân etmiştir.

Santiyago, 14 (A.A.) — Japon-Şili münasebetlerinde değişiklik olmıyacaktır.

—ooo—

Siyam hükûmeti

Amerika ve Ingiltere ile münasebatını kesiyor

Bang-Kog, 14 (A.A.) — Siyam başvekili, yakında İngiltere ve Birleşik Amerika devletleriyle siyasî münasebetlerin kesileceğini bildirmiştir.

Vaşington, 14 (A.A.) — Tayland elçisi, beyanatta bulunarak japon süngülerinin tehdidiyle zorla Taylanda bir anlaşma kabul ettirilemiyeceğini ve böyle herhangi bir anlaşmayı tanımıyacağını söylemiş, ancak Tay milletin arzusu hakim olacağını bildirmiştir.

HİNDİÇİNİ - JAPON ANLAŞMASI:

Vişi, 14 (A.A.) — Hindiçini ile japonya arasındaki müşterek anlaşmayı tamamlıyan 10 ilkkânun tarihli anlaşmanın mahiyeti, Vişi mahfillerine göre bir ittifaktır. Vişi resmî mahfilleri, bu anlaşma hakkında aşağıdaki noktaları ileri sürüyorlar:

1 — Mütareke şartları, Fransayı askerî anlaşmalar akdinden menetmektedir.

2 — Pasifikteki muharebeler başlayınca Vişi hükûmeti, bu muharebeler için bitaraflık ilân etmiştir.

3 — Vişi hükûmeti, bu husustaki kararını muharip taraflara bildirmiştir.

SOVYETLERE GÖRE

— Baştarafı 1 inci sahifede —

Sovyet tebliği:

Dün gece kıtalarımız, bütün cephe boyunca düşmanla muharebe etmişlerdir.

Stokholm, 14 (A.A.) — Sovyet kaynaklarından alınan haberlere göre Leningrad doğusunda bulunan Volhof şehri, Almanlardan geri alınmıştır. Burası, Leningrad - Moskova demiryolunun birleştiği noktadır.

Moskova, 14 (A.A.) — Pravda gazetesinin şimal batı cephesindeki muhabirinin bildirdiğine göre Sovyet kıtaları, cenuba ve cenup doğuya intizamsız bir surette ric'at eden düşmanı, takibe devam ediyor. Almanlar, bir çok mühim stratejik noktadan atılmış, çok mühim miktarda harp malzemesi bırakmışlardır.

Moskova, 14 (A.A.) — Hükûmet merkezinin cenubunda Faşira ve Hornagof bölgesi düşmandan tamamiyle temizlenmiştir. Bu havalide 3000 den fazla nakil vasıtası elde edilmiştir.

Bitaraflara göre Hitler, şark cephesindeki kuvvetlerinden birçoğunu geri çekmek niyetindedir. Bu maksadla cepheye mareşal Fon List gönderilmiştir.

Ruzvelt

Kongreye bazı izahat verecek

Nevyork, 14 (A.A.) — Ruzveltin kâtibi B. Örly, devlet reisinin hafta başında kongreye bir rapor göndererek japonya tarafından Pearly Harbura yapılan hücumdan evvelki japon-Amerikan münasebetlerini izah edeceğini bildirmiştir. Ayrıca Ruzvelt, ödünç verme ve kiralama kanunu tatbikatı hakkında da kongreye her 15 günde bir malûmat verecektir.

—ooo—

Yugoslavyadaki muharebeler

Belgrad, 14 (A.A.) — D. N. B. ajansı bildiriyor:

Yugoslav Başkumandanlığı tarafından tebliğ edildiği ve Mihailoviç kuvvetlerinin geniş arazi dahilinde mukavemete devam ettikleri hakkında neşredilen ek tebliğ münasebetiyle Vreme gazetesi, bunun şaheser bir yalan olduğunu yazarak diyor ki:

«Evvelâ bir Yugoslav ordusu yoktur. Sonra düşman taarruzu kırılmıştır. Çakçak ve Vileşçe bölgelerinde ordu, komünistleri temizlemekle meşguldür. Şimdi komünistlerle çete reisleri tamamiyle esir edilmişlerdir.

—ooo—

Şark cephesine gidecek Hırvat kuvvetleri

Zagrep, 14 (A.A.) — Hırvat devlet reisi, İtalyan teşkillerinin yanıbaşında harp etmek üzere Rusyaya gidecek Hırvat kuvvetlerini uğurlamıştır.

—o—

Kahramanlara kışlık hediye

Afyon, 4 (A.A.) — Kahraman askerlerimize kışlık hediye toplanmasını temin için bugün şehrimizde yapılan bir toplantıda 1650 lira para ile bazı giyim eşyası teberrü edilmiştir.

Ingiltere üzerinde hava faaliyeti

Berlin, 14 (A.A.) — Tebliğ:

Savaş tayyarelerimiz, İngilterede Bristol kanalı gerisinde bir düşman torpido muhribini bombalıyarak batırmışlardır.

13 - 14 ilkkânun gecesi Britanyanın doğu sahilindeki tesislere taarruz edilmiştir.

Portekiz vapurları

Lizbon, 14 (A.A.) — Birleşik memleketlerdeki Portekiz vapurları, Portekize dönmek için emir almışlardır. Klipper tayyareleri, Lizbon - Nevyork arasında eskisi gibi işliyecekler dir. Yalnız bu tayyarelerin hareket tarihleri bildirilmiyecektir.

—ooo—

Afgan ana kraliçesi öldü

Peşaver, 14 (A.A.) — Bildirildiğine göre Afgan ana kraliçesi, bugün ölmüştür.

TAKVİM

1360 ZİLKADE 25-KASIM 38

Evkat	S. D.		S. D.
Sabah	7,18	Akşam	16,41
Öğle	12,09	Yatsı	18,20
İkindi	14,29	İmsak	5,31

Afrika Harbi

İNGİLİZLERE GÖRE

— Baş tarafı birinci sahifede —

nın müdafaa mevzilerine yaklaşmaktadırlar. Burada Birülhakimin şimalinde 18 top ve 500 Alman ve İtalyan esiri elde edilmiştir.

Tayyarelerimiz, Bonba ve Dernenin garbinde motorize düşman kollarına muvaffakıyetli hücumlar yapmışlardır. 16 tayyaremiz, üslerine dönmemiştir.

Kahire, 14 (A.A.) — Hava tebliği:

Cuma ve cumartesi günleri tayyarelerimiz, geniş arazide faaliyette bulunmuşlardır. Düşmanın 18 tayyaresi tahrip edilmiş, birçoğu da hasara uğratılmıştır. Bomba ve Derne arasında düşmanın motorize vesait topluluklarına şiddetle taarruz edilmiştir. Düşen bombalardan müteaddid büyük yanınlar çıktığı görülmüştür.

MİHVERE GÖRE

—Baş tarafı 1 inci sahifede —

Düşmanın 15 tayyaresi düşürülmüş, fakat hiç kayip verilmemiştir. Tobruk cephesindeki tayyare meydanları, topluluklar, malzeme depoları bombardıman ve tahrip olunmuştur.

Küçük dikkatlerden büyük tasarruflar doğar

ELHAMRA SINEMASINDA

Bugün

M. U. M. tarafından büyük itinalarla hazırlanan VE İzmirde yalnız sinemamızda Oynıyacak olan

1 : Yurtta CUMHURİYET BAYRAMI

2 : ALTIN HALKA LAURENCE OLİVİER

SEANSLAR: 1,30—4—6,30— 9 da

Cumartesi Pazar 11 de başlar — İlk Seans Ucuzdur .