NÜSHASI HER YERDE (5) KURUŞTUR

CUMA
12
1 nci Kânun
1941

31 İNCİ YIL
No. 8730

Sahibi ve Başmuharriri
Haydar Rüştü ÖKTEM
Umumî Neşriyat Müdürü
Hamdi Nüzhet ÇANÇAR
İdare Yeri: 2 inci Beyler Sokak
Tlg: Anadolu - İzmir. Tle: 2776
Anadolu Matbaasında Basılmıştır.
Abone: Senelik 14, 6 Aylık 8,
Yabancı Memleketlere27 liradır
Günü geçmiş nüshalar 25 kuruştur

Anadolu

Her gün sabahları «İzmir» de çıkar siyasî gazetedir.

Fethiyede Parti kaza kongresi

Fethiye, 11 (A.A.)— Kaza parti kongresi, dün gece toplanmış, Ebedî Şef Atatürk için 3 dakika saygı sükûtu yapmış, dileklerin müzakere ve tesbitinden sonra yeni idare hey'etini seçmşitir.

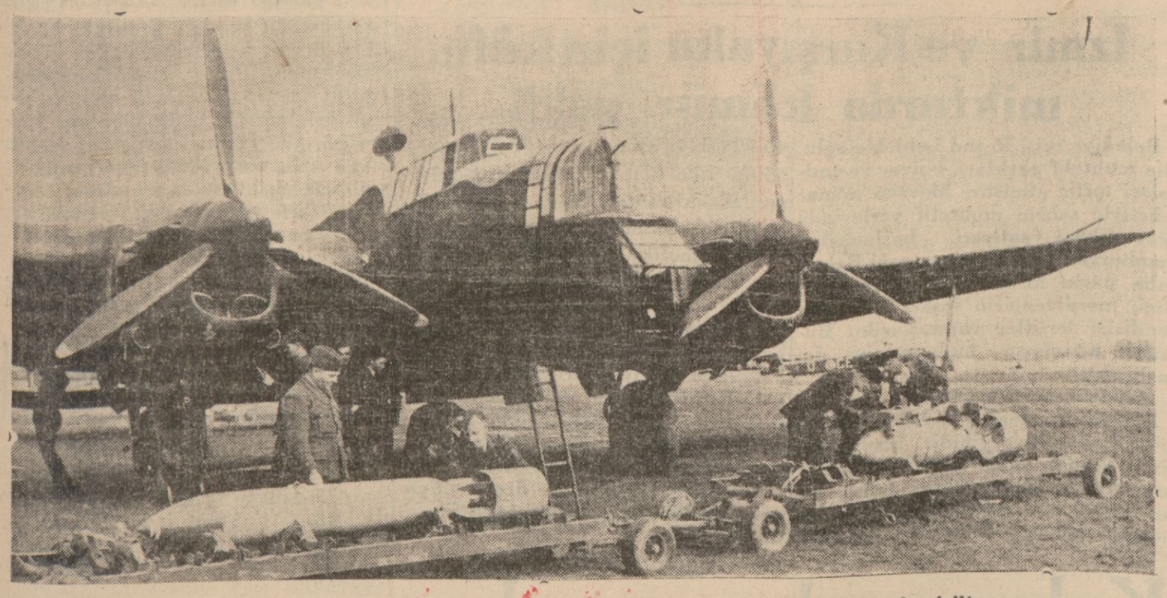

Uçuşa hazırlanan İngiliz bombardıman tayyarelerine bomba yerleştiriliyor

Bugünkü harp 1914 harbinin bir devamıdır

Medeniyet ve dünya tarihi en esaslı dönüm noktalarından birisinde bulunuyor

* * *

HAMDİ NÜZHET ÇANÇAR

Japon hariciye nezareti sözcüsünün açıktan açığa yapmış olduğu davete ratmen Almanya bugüne kadar birleşik devletlere karşı resmen harbe girmekten ictinap etmiş ve yine İngiliz gazetelerinin teşvik edici yazılarına karşı Sovyet Rusya hâlâ japonyaya harp ilân etmemiştir. Mamafih hemen ilâve edelim ki arayerde harp resmen ilân edilmemiş olsa bile filen mevcuttur ve bütün bunlar mevcud vaziyetleri tesbit etmesi lâzım gelen birer formalliteden başka bir şey değildir.

Harp artık bir dünya harbidir ve onu intaç eden davalarda dünya ölçüsünde davalardır. Filhakika bugün Avrupa harbine bahane ittihaz edilen Danzig anlaşmazlığından ne kadar uzakta bulunuyoruz. Başlangıçta karşılıklı iddialar ne kadar mütevazidi: Almanya sadece Alman olan Danzig şehrini ve Almanya ile Şarkî Prusyayı birbirine bağlıyacak daracık bir arazi şiridini istiyor, başka hiç bir istiyeceği olmadığını ileri sürüyordu. Denebilir ki eğer 1939 Ağustosunda İngiltere ve müttefikleri Almanyanın bu şimdi cidden çok mütevazi görünen isteklerini reddetmemiş olsalardı harp çıkmıyacakmı idi?

Bu suale müsbet cevap vermek için çok saf olmak lâzımdır.

Dünyanın bütün büyük milletlerini birbirine katan, küremizin beş kıtasını kana boyayan harp bu kadar basit bir bahaneden doğmamıştır.

Hakikatte bu harp 1939 da değil, 1914 de başlamıştır, daha doğrusu geçen umumî harbin bir devamından başka bir şey değildir. 1914 harbi de zahirde Saray Bosnada Avusturya veliahdının bir Sırp vatandaşı tarafından katledilmesinden dolayı başlamıştı, Bu belki harbin başlamasına bir vesile idi, fakat harbin hakikî sebebi, hakikî davası değildi. Dava dünyaya hâkimiyet davası idi, dünya servetlerine malikiyet davası idi, bunun için de iki kudret, iki zihniyet ve iki medeniyet şekli birbiryle çarpışıyordu. Bir tarafta İngiltere ve müttefikleri, diğer tarafta Almanya ve müttefikleri vardı. Aralarını bir nevi mütarekeden başka bir şey olmıyan Versay muahedesinin ayırmakta olduğu geçen harpten bugün, iki taraf müttefiklerinden bazıları sahneden çekilmiş olabilir, bir kısım müttefikler yerlerini, saflarını değiştirmiş bulunabilir, fakat hakikatte şimdiki harp yine geçen umumî harbin bir devamından başka bir şey değildir. Yine bir tarafta Almanya ve müttefikleri, diğer tarafta İngiltere ve müttefikleri vardır.

İngiltere asırlardan beri devam edip gelen bir medeniyet sisteminin, ferdin hürriyeti esasına dayanan bir medeniyet sisteminin müdafiidir. Almanya ise dünyaya yeni getirmekte olduğunu iddia ettiği bir başka medeniyet sisteminin, ferdleri camiaya feda eden bir zihniyetin müdafiidir. Karşılıklı bu iki zihniyet yalnız siyaset sahasında değil, iktısad sahasında da,

— Devamı 2 nci Sahifede —

Uzak Şarkta Harp

Müttefiklere göre

Malaka yarım adasında muharebeler oluyor

Japon harp gemilerinden bir kısmı batırıldı

Singapur, 11 (A.A.) — Resmî tebliğ:

Kelamtan bölgesinde dün sakin geçmiştir.

Diğer bölgede geniş bir saha üzerinde şiddetli muharebeler oluyor. Birliklerimiz, şimdi Kotahbaranın cenubunda yeniden toplanıyor. Kuvvetlerimiz,

— Devamı 4 ncü Sahifede —

Japonlara göre

Bir Amerikan tayyare gemisi batırıldı

Japon kıtaları Yeni muvaffakıyetler kazandılar

Tokyo, 11 (A.A.) — japon genel kurmayının tebliği:

33000 tonluk Amerikan Leksikton tayyare gemisi, Havai adası şimalinde batırılmıştır.

Tokyo, 11 (A.A.) — Guam adasına çıkan japon kuvvetleri, adanın baş şehrini işgal ederek umumî va-

— Devamı 4 ncü Sahifede —

Mussolini

Italyan milletine hitaben bir nutuk söyledi

Roma, 11 (A.A.) — Mussolini, bugün Venedik sarayının balkonundan halka hitaben bir nutuk söylemiş ve Amerikaya harp ilân ettiğini bildirerek:

— Bugün İtalya tarihinde yeni kararlar alındığı ve İtalya, Almanya, japonyanın askerî bir ittifak yaparak çelik bir paktla birleştikleri gündür. Kahraman japonyanın yanıbaşında yer alıyoruz. üçlü paktın bayrakları altında 250 milyonluk bir kitle bulunuyor. Harbi, ne İtalya, ne Almanya, ne de japonya istemiştir.

— Devamı 4 ncü Sahifede —

HİTLER

Rayihştag toplantısında harp vaziyetini anlattı

Berlin, 11 (A.A.) — Hitler, bugün Rayiştağda bir nutuk söylemiş ve demiştir ki:

— Tarihî hâdiselerle dolu bir sene geçirdik. Çok mühim hâdiselerle dolu yeni bir sene başlıyacaktır.

1940 senesinde sulh teklifinin Çörçil ve arkadaşları tarafından reddedildikten sonra Alman milletinin harbe devam ettiğini söyliyen Hitler, Alman millet ve askerlerinin savaşa devam ettiğini, gelecek 500 ve 1000 yıl için bu muharebelerin mühim vazifeleri bulunduğunu bildir -

—Devamı 2 insi sahifede —

* Askerî Vaziyet *

Ingilizler Şimalî Afrikada ilerliyorlar

Uzak doğuda Hollanda Hindistanına da asker çıkarıldı

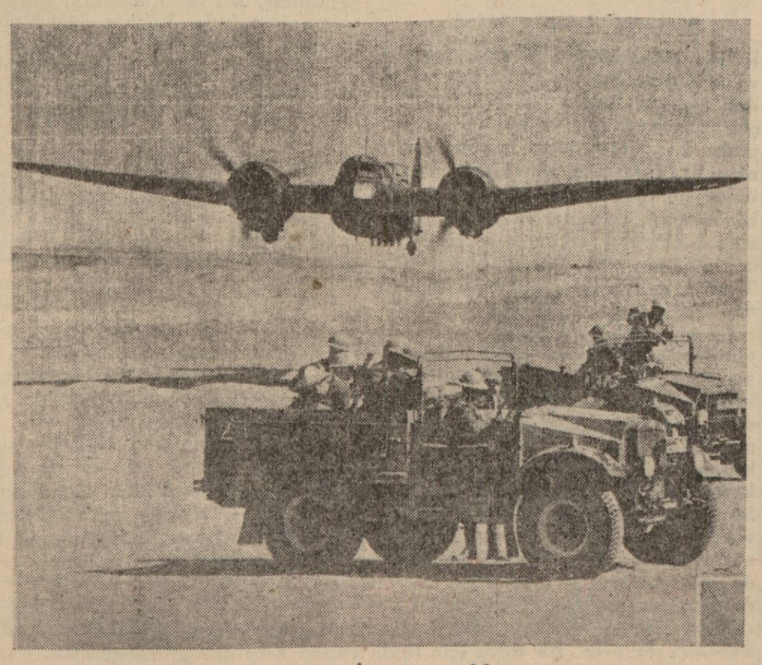

Çölde İn giliz tankları

Bugün alınan haberlere göre Libyada mühim muharebeler olmaktadır. Tobruk - Elguobi hattında batıya doğru harekete geçen İngiliz kuvvetleri, mihver kuvvetlerini ağır zayiata uğra-

—Devamı 2 nci Sahifede—

AMERİKA

Almanya ve Italyaya harp ilân etti

Çörçil, Avam kamarasında izahat verdi

Vaşington, 11 (A.A.) — Cumhurreisi Ruzvelt, kongreye bir mesaj göndererek Amerikanın, Almanya ve İtalyaya karşı harp ilânına karar vermesini istemiştir. Kongre ve ayan meclisi, bu iki devlete karşı harp ilânını alkışlarla kabul etmiştir.

Londra, 11 (Radyo) — Çörçil, bugün avam kamarasında beyanatta bulunarak harp vaziyetini anlatmış, cihanda çok mühim hâdiseler cereyan etmekte bulunduğunu söyliyerek Libyadaki vaziyeti tahlil ederek baş kumandan Ochinlehi takdir etmiş, şimalî Afrikadaki İngiliz kuvvetlerinin buradaki mihver kuvvetlerini imha için harekete geçmiş olduğunu ve bugün bu kuvvetleri imha etmesi mümkün bir hale geldiğini bildirmiş, general Kaningamın rahatsızlığı sebebiyle vazifesini hafifletmek için vazifeden affedildiğini, Tobruk muhasarasının şimdi kat'î surette kaldırıldığını, harp plânının burada yakında gerçekleşeceğini, mühim miktardaki kuvvetlerin harbe iştirak etmek üzere bulunduklarını söylemiş, tecrid edilmiş vaziyette kalan düşman kuvvetlerinin açlık ve susuzluktan teslim olacağını, garbe doğru çekilen düşmanın takip edildiğini v simdi İngiliz tayyarelerinin, daha ilerideki tayyare meydanlarına yerleşeceğini, harbin ikinci safhasının da muvaffakıyetle neticeleneceğini haber vererek sözü Rusya harbine nakletmiş ve Hitlerin Rusyaya ilânı harp etmek suretiyle en büyük hatayı işlemiş bulunduğunu, şimdi Sovyet kuvvetlerinin vaziyete hâkim olduklarını söylemiş ve:

— Unutmamalıyız ki, şimdi kış başlamıştır.

Demiştir.

japonyadan da bahsederken baş vekil, japonların evvelden hazırlanarak ansızın darbe vurduklarını soğuk kanlılıkla hareket ettiklerini, Prens Of Vels ve Repuls zırhlılarının bir çok porpiller isabetiyle alabora olduklarını söylemiş,

— Amerika ve İngiliz donanma kudreti, 3 mihver devletinin deniz kuvvetlerine çok faiktir. Şimdi Britanya yalnız değildir. Rusya, Amerika ve Çin de bizimle birlikte harp etmektedir. Düşmanın yumruğu altında inliyen neslimiz, ona bin sene sonra bile hatırlayacağı emsalsiz bir ders verecektir.

Demiştir.

Vaşington, 11 (A.A.) — Bolivya hükûmeti, japonyaya karşı harp ilân etmiştir.

Vaşington, 11 (A.A.) — Mümessiller meclisi birleşik Amerikanın İtalya ve Almanyaya harp ilânını sıfıra karşı 393 reyle kabul etmiştir.

———000———

Japonya - Siyam ittifakı mı?

Siyamda harp hali ilân edildi

Tokyo, 11 (A.A) — Tayland (Siyam) ile japonya arasında müşterek müdafaa için bir anlaşma yapılmıştır. Bu anlaşmanın esası, birlikte taarruz, birlikte müdafaadır.

Bank-Kong, 11 (A.A.) — Dün gece saat 22,45 den itibaren Tayland memleketi dahilinde harp hali ilân edilmiştir.

İŞARETLER

Meyva kullanınız

Bugün iktısad ve tasarruf haftasına girdik..

Kahvehanelerde kahve, çay kullanmayınız. Üzüm, incir, fındık, portakal isteyiniz. Evinizde misafirlerinize kuru ve taze meyveler ikram ediniz. Misafir bunu daha iyi karşılar. Çünkü hem temizdir, hem sağlığa elverişlidir, hem bizim toprağımızın mahsulüdür. Ve bunu, yalnız bu hafta içinde değli, her zaman yapmağı itiyad ediniz. Cünkü iktısad ve sağlığımız, bunu icabettiriyor.

★★

Sovyetlere göre

Batı ve cenup batı cephelerinde

Bazı kasaba ve köyler geri alındı

Almanlara göre

Rusyadaki harekât şimdilik durduruldu

Bazı yerlerde Almanlar geri çekiliyor

Alman askerleri bir hücumda

Moskova, 11 (A.A. — Sabahki Sovyet tebliği:

Bu gece kıtalarımız, bütün cephelerde düşmanla dövüşmüşlerdir.

Moskova, 11 (A.A.) — Sovyet teb-

—Devamı 2 insi sahifede —

Berlin, 11 (A.A. — Alman tebliği:

Sovyet cephesinde mahallî hücumlar püskürtülmüş ve düşmana ağır kayıplar verdirilmiştir. Alman ha

—Devamı 2 insi sahifede —

AFRİKA HARBİ

Ingilizlere göre:

Garbe doğru çekiliş devamda..

Derne dağlarında muharebeler olacak

Kahire, 11 (A.A.) — Orta şark tebliği:

Dün bütün gün seyyal kuvvetlerimiz, şimal ve şimali garbiye doğru

— Devamı 2 inci sahifede —

Mihvercilere göre:

Harekât geniş ölçüde olmadı

Ingiliz kuvvetlerinin baskısı artmaktadır

Berlin, 11 (A.A.) — Resmî tebliğ:

Şimalî Afrikada dün geniş ölçüde hareketler olmamıştır. Alman savaş

— Devamı 2 nci Sahifede —

Ulusal ekonomi ve artırma haftası

Bugün Maliye Vekilinin bir nutku ile bütün memlekette açılmış olacak

Ulusal ekonomi ve arttırma haftasının on ikinci yıldönümü, bugün memleketin her tarafında lâyik olduğu tezahüratla kutlulanacak ve hafta hazırlanan programlara göre ve bütün vatandaşların maddî ve manevî müzaheretleri içinde geçecektir.

Bu münasebetle İzmirde merasim

— Devamı 2 nci Sahifede —

Günün Meselesi

Ulusal ekonomiye ve tasarrufa dair

Hepimizin vazifesi vardır. Bugün, israftan, bol istihlâkten mutlaka kaçınmalıyız

Bugün, ulusal ekonomi ve arttırma haftasına giriyoruz. Ferdden, aileden tutunuz; cemiyetin bütünlüğüne ve hayatımızın gündelik ve umumî bünyesine kadar yeni bir terbiye ve şuur hareketi ifade eden bu hareket, farkında olmadan saadet ve kuvvetimizi geliştirmekte ve hepimizi faydalandırmaktadır. Ulusal ekonomi, milletçe yaşama davasının bilhassa bugünkü zaruretler müvacehesinde artık bir sır olmaktan çıkmış bulunan en birinci şartıdır. İktısadî yapımızı kendi kaynaklarımız üzerinde, kendi servetimizle ve kendi menfaatlerimize göre kurmaklığımızın faydalarını hepimiz görmüş ve kavramışızdır. Diğer taraftan arttırma terbiye ve itiyadının gösterdiği şayanı takdir yükseliş de sevince ve övünülmeğe lâyiktir. Küçük tasarruflar, millî bankalarımızın mevcud servetleri arasında yavaş yavaş yükselmekte ve bu paralar, bizim iş hayatımızın değirmenini çeviren sular

—Devamı 2 inci sahifede —

Tasarruf, terbiyedir: Küçükken başlar

Afrika Harbi

İNGİLİZLERE GÖRE

— Baş tarafı birinci sahifede —

hareket eden düşmana hücumlar yapmışlardır. Birkaç çarpışma olmuşsada muharebe vasıtalarının kâfi miktarda olmamasından bu muharebeler hakkında malûmat alınamamıştır. İngiliz zırhlı birlikleri, Eladenin hemen garbında ve Gambotta bütün gün düşmanı şimali garbiye doğru atmıştır. Birilhamitdeki kuvvetler temizlenmektedir. Elaadenin garbında İngiliz harekâtına müdahale eden bir miktar Alman tankı püskürtülmüştür.

Tobruktaki kuvvetlerimiz, dün düşmanın 2 karakolunu zaptetmişlerdir. Tayyarelerimiz, mutaddan fazla faaliyet göstermşilerdir. Kaputzo mıntakası da temizlenmektedir.

37 tank:

Dün Tobruk - Bardiya arasında düşmanın bıraktığı 27 tanktan başka on tank daha bulunmuştur.

Kahire, 11 (A.A.) — Hava tebliği:

İngiliz tayyareleri, Trablus, Bingazi, Derne, Gonza şiddetle bombalanmıştır. Trablusta büyük hasar vardır. Düşman nakliye kolları, motorize kuvvetleri bombardıman edilmiş, av tayyarelerimiz de düşmanın bir çok tayyarelerini hasara uğratmıştır. Üç tayyaremiz kayıptır. Maamafih 2 pilotu hayattadır.

Londra, 11 (A.A.) — Selâhiyettar askerî makamlara göre, Libyadaki Britanya kuvvetleri, mihver kuvvetlerinin daha fazla geriye çekilmelerine mani olmak maksadiyle bir çevirme hareketi yapmaktadır. Düşman, 1 dümdar muharebesi vermektedir.

MİHVERE GÖRE

—Baş tarafı 1 inci sahifede —

tayyareleri, tank ve motörlü araba toplantılarını dağıtmışlardır.

Alman ve İtalyan tayyareleri, bir Britanya kruvazörü ile bir torpido muhribine şimal Afrika sahili açıklarında hücum etmişler ve bunları ağır hasara uğratmışlardır.

Vişi, 11 (A.A.) — Sirenaykde, iki gün evvel başlıyan meydan muharebesi, bütün şiddetiyle Tobruk - Birelgubbi arasında cereyan etmektedir. İngiliz kuvvetlerinin baskısının artmakta olduğu bildirilmektedir. Fakat Alman ve İtalyan kuvvetleri, enerji ile karşı koymaktadırlar.

Askerî Vaziyet

— Baş tarafı 1. inci sayfada —

tarak takip etmektedir. Mihver kuvvetleri, garbe doğru çekilmektedir. Anlaşılan, Alman kumandanlığı Derne civarındaki dağlarda müdafaaya çekilerek harp edecektir.

Bu vaziyet dahilinde Sollumdaki mihver kuvvetlerinin akibeti tamamiyle tayin etmiştir. General Romelin, bu kuvvetleri kurtarması ihtimali kalmamıştır.

UZAK DOĞUDA:

Japonlar, Filipin adalariyle Malezya yarım adasına asker çıkardıktan sonra şimdi de Hollanda Hindistanında Bronce adasının şimal kısmına asker çıkarmışlardır.

Çok büyük olan bu adada zengin petrol madenleri ve ham madde kaynakları vardır. Japonların maksadı bunları ele geçirmektir.

Asıl anavatan üslerinden 3200, tâli üslerden de 1600 kilometre uzakta bulunan bu yerlere japon kıtalarının çıkarılmaları ve bundan sonra bu adada nasıl tutunacakları meselesine bir türlü akıl erdirilememektedir.

Umumî duruma göre esas üslerinden japonların bu kadar fazla uzaklaşmaları, aleyhlerine olacaktır. Hele Amerikan ve İngiliz donanmaları, Çin denizlerinde biraz hâkim olmıya başlarlarsa tehlikeden kurtulmaları çok güçtür.

Filipin adalarından Lüzondaki japon ileri harekâtı, şimdi de muvaffakıyetle devam etmektedir. Japon kıtalarının Manillaya doğru uzanan demiryolu istikametinde ilerledikleri bildiriliyor.

Japonlar, bu istikamette fazla tayyare kullanmaktadırlar. Dün 100 den fazla tayyare ile Manillayı bombardıman etmişlerdir.

Diğer bir haberde de Amerikalıların Lüzon adasında 38.000 kişilik bir ordu bulundurdukları bildirilmektedir.

Bu kadar az bir kuvvetin adayı müdafaa etmesi mümkün değilse de şimdilik mukavemet gösterebilir.

Malayada harbe devam edilmektedir. Japonlar Malaka yarım adasına piyade ve topçulardan başka tanklar da çıkarmışlardır.

Katahbaru tayyare üssünün japonların eline geçtiği haber veriliyor.

Singapurun müdafaasına iştirak için Hollanda Hindistanı deniz ve hava kuvvetlerinin bugün Singapura geldikleri anlaşılmaktadır. Fakat japonlar Borneo adasına asker çıkardıktan sonra bu kuvvetlerin Hollanda Hindistanına dönmeleri icap edecektir.

Hong-Kongta şiddetli çarpışmalar olmakta hattâ süngü hücumları bile yapılmaktadır. Buradaki harbin neticesi henüz belli değildir.

Çin başkumandanı mareşal Çan-Kay-Şek buradaki japon kuvvetlerinin gözünü başka tarafa çekmek için arkadan hücum emrini vermiştir.

Bu Çin kıtalarının, japon kıtalarının baskısını biraz olsun hafifletmeleri mümkündür.

Vaktiyle japonlar, Hong-Kongun şimaline, Çin arazisine kuvvet çıkardıkları zaman İngilizlerin şimalî Afrikadaki Tobruk garnizonu vaziyetinde tehlikeli durumda kalmışlardır.

Şimdi Hong-Konga hücum eden japon kuvvetleri, bunlardır.

İngilterenin Uzak doğu donanmasının iki büyük zırhlı kayıbı vermeleri İngilterede büyük teessür uyandırmıştır. İngilizler, 1943 ve 1944 senelerinde 19 zırhlı daha inşa edileceğini ve gene donanma itibariyle kuvvetli olduklarını bildiriyorlarsa da 1944 de kuvvetli bulunmayı temin için o vakte kadar harp gemilerinin hiç azalmaması, zarara uğramaması lâzımdır.

Japonların Malakadaki taarruzlarına sebeb denizden Singapuru zaptetmek imkânsız olmasıdır. Singapur, dünyadaki deniz üslerinin en mükemmeli ve büyüğüdür. Bizim kanaatimizce şimdi İngilizler tarafından yapılacak iş, japon deniz kuvvetlerine nakliye vasıtalarına denizaltı ve tayyarelerle hücum etmektir.

Diğer taraftan Pasifikteki Amerikan harp gemilerinin ve 110 den zaltısının Singapura gelerek japon harp gemileriyle mücadeleye devam etmeleri lâzımdır. Karelin ve Marşal adaları yakınlarından geçen yol tehlikeli ise Hollanda Hindistanı cenubundan haftalarca sürecek bir yol takip etmeleri icap edecektir.

Bu kuvvetler Singapura geldikleri takdirde Hindistandan gelecek muavin kuvvetlerle japon donanmasına mühim zayiat verdirilebilir.

«Radyo gazetesi»

ALMANLARA GÖRE

— Baş tarafı birinci sahifede —

va kuvvetleri, düşman kollarına ve tank toplantılarına, müstahkem düşman mevzilerine ve gerilerde münakale yollarına muvaffakıyetli hücumlar yaparak ordunun hareketlerine müzaheret etmiştir.

Berlin, 11 (A.A.) — Askerî makamlarda beyan olunduğuna göre şark cephesindeki harekâtın şimdilik askerî ehemmiyeti kalmamıştır. Bu harekât yarın bitirilecekitr.

Stokholm, 11 (A.A.) — Hitlerin Berline dönmesi şark seferinin sona erdiğini göstermektedir. Dünkü Alman tebliği de mahallî harplerin kış aylarında devam edeceğini bildirmiştir. Bu kelimeler, kış mevsimin de Almanların kuvvetlerini daha iyi yerlerde barındırmak için geri çektikleri haberiyle tamamlanmıştır. Tikvini alan Rus kuvvetleri daha bazı muvaffakıyetler kazandıklarını bildiriyorlar. Almanlar evvelce bu şehri almışlardı. Fakat Leningradın iaşesi bakımından Tikvinin ehemmiyeti büyüktür. Bu mıntakada Bioksit madenleri vardır. Sovyetlerin aluminyum imalâtı için bu madenleri elde bulundurmaları lâzımdır. Sovyetler, bu havalide bir çok köyleri de geri aldıklarını bildiriyorlar.

SOVYETLERE GÖRE

— Baştarafı 1 inci sahifede —

liği:

10 ilkkânun günü kıtalarımız, bütün cephelerde düşmanla muharebeye devam etmişlerdir. Batı ve cenubı batı cephelerinde birliklerimiz bazı kasaba ve köyleri geri almışlardır. 9 ilkkânunda 4 Alman tayyaresi düşürülmüştür.

Moskova, 11 (A.A.) — Moskovanın şimalinde Tikvinde kazanılan zaferden sonra Ruslar, yeni muvaffakıyetler elde etmiş, bir çok köyleri geri almışlardır. Cenupta çekilmekte olan Fon Klayst orduları asker ve çeteler tarafından izaç olunmaktadır.

Moskova, 11 (A.A.) — Almanların Sivastopolu ele geçirememiyeceklerini tamamiyle anladıkları zannediliyor.

Almanlar, Kırıma bir paraşüt tümeni, yüzlerce tayyare ve tank getirdikleri halde Sivastopol müdafaasını yaramamış, 30 gün zarfında 15000 kişi kaybetmişlerdir.

Tas ajansı, karadan yapılan taarruzların bir netice vermediği görülünce hava taarruzlarından da vazgeçildiğini bildiriyor.

Gl. Kaningham vazifesinden affedildi

Londra, 11 (A.A.) — Resmen bildirildiğine göre, orta şark batı çölü ordusu kumandanı general Kaningham, sıhhî sebeplerden dolayı vazifesinden affedilmiştir. Batı çölü ordusu kumandanlığına general Ritchie tayin edilmiştir:

Mazot gelivor

Ege mıntakası ihtiyacı için yakında şehrimize 2000 ton mazot getirtilecektir. İzmire aid hisse derhal ayrılarak tevzi olunacaktır.

Sebze bahçelerine kâfi miktarda mazot verilemediği için bazı bahçe sahipleri bahçelerde hayvanla işliyen çıkrıklar hazırlamaktadırlar.

Bugünkü harp 1914 harbinin bir devamıdır

— Baş tarafı 1. inci sayfada —

ticaret alanında da, medeniyeti anlama ve geliştirme davasında da birbirinin uzlaşmaz bir surette zıddıdır.

1914 de de çarpışan bu iki zihniyetti. Bugün de bu iki zihniyet çarpışıyor. 1914 de davalar belki biraz daha müphemdi, daha olgunlaşmamıştı, daha şuurlaşmamıştı, fakat yine ayni davalar, ayni iddialardı, bugün de ayni şeylerdir.

İki taraf bir ölüm kalım mücaelesine giriştikleri için uzun, çok uzun süreceği muhakkak bulunan harbi hangi zihniyetin müdafileri kazanacak; bunu bilmiyoruz, bilmeye de bugünden imkân yoktur. Ancak muhakkak olan bir şey vardır ki harbi hangi taraf kazanırsa kazansın, yarınki dünya, dünkü dünya olmıyacaktır. Meeniyet ve dünya tarihi en esaslı dönüm noktalarından birisinde bulunuyor.

HAMDİ NÜZHET ÇANÇAR

Ulusal ekonomi ve artırma haftası

- -Baş tarafı 1 inci sahifede —

yapılacaktır.

Saat 16,30 da Halkevinde ticaret odası umumî kâtibi Turgud Türkoğlu tarafından bir konferans verilecektir.

Dükkânlar, evler bayraklarla donatılacaktır. Her tarafta ulusal ekonomi mevzuu etrafında vecizeler asılacak, propagandalar yapılacak, mekteplerde, parti ocaklarında, fabrikalar ve imalâthanelerde konferanslar tertip edilecektir. Kahvehane ve evlerde kahve, çay yerine kuru ve yaş meyveler verilmesine dikkat olunması da bittabi ayrıca tavsiyeye şayandır.

Hafta bugün saat 17 de Ankara Halkevinde Başvekilimiz adına Maliye Vekilimizin vereceği bir nutukla açılacaktır.

BİR MÜSABAKA:

Ankara, 11 (A.A.) — Millî iktısad ve tasarruf kurumu, ziraî kücük işletmeler ve pamuk sanayii işçileri arasında bir müsabaka açmıştır. Her iki müsabaka için 1500 lira ikramiye verilecektir.

HİTLER

—Baş tarafı 1 inci sahifede —

miş, Avrupadaki askerî idareyi kısaca anlatarak:

— Norveçten İspanyaya kadar çok kuvvetli istihkâmlar inşa etmiş bulunuyoruz. Tayyare meydanları inşasına devam edilmektedir. Deniz altılar için bir çok üsler yapılmış ve yapılmaktadır. Yollar ve şimendiferler, Petsamo ile İspanya hududu arasında münakaleyi temin etmektedir. Bu tesisler mütemadiyen çoğaltılmaktadır. Bu Avrupa cephesini her hangi bir düşmana karşı taarruz edilmez hale getirmek emelimdir. Demiştir. Hitler İtalyanın evvelce harbe girmesinden takdirle bahsederek şimdi Libyada İngilizlerin ancak ezici bir tank üstünlüğü ile harbe kalkıştıklarını ve Almanya ile İtalya kuvvetlerinin müşterek düşmana karşı harbe devam ettiklerini bildirerek Sovyet - Almanya harbine geçmiş, Romanya vesair bazı milletlerin Sovyetlere karşı Almanyadan himaye istediklerini anlatarak Sovyet tehdid ve tehlikesine karşı İngilterenin hareketsizliğine rağmen Almanyanın harbe girdiğini söylemiş, Finlandiyanın evvelce dayandığı kış harbinden takdirle bahsetmiş, Avrupayı Almanyanın bolşevik istilâsı tehlikesinden kurtardığını bildirmiş,

— Kremlindeki efendiler en müsaid anı bekliyorlardı. Bu an gelince Avrupa, yeni bir Mogol tufanı karşısında kalacaktı. Almanya, yalnız kendi toprakları için değil, bütün Avrupa milletleri için Rusyaya karşı harbetti.

Demiş, Yugoslavya hareketinin de mesulü Ruslar olduğunu söylemiş, şimdi kış sebebiyle harekâtın durduğunu, fakat yaz gelince intaç edileceğini bildirerek Amerikanın, İngilterenin suç ortağı olduğunu, 1943 senesinde Avrupaya asker çıkarmak için hazırlandığını söylemiş, Ruzvelti harbin mesulü olarak ileri sürmüş, İtalya, Almanya ve japonya arasında yeni yapılan askerî ittifakı haber vererek Amerikaya harp ilân ettiğini bildirmiştir.

Amiral Darlan İtalyadan Vişiye döndü

Vişi, 11 (A.A.) — Amiral Darlan, Torinoda Kont Ciyano ile yaptığı görüşmeden sonra dün gece Vişiye dönmüştür.

Portekizdeki Amerikan tebaası

Lizbon, 11 (A.A.) — Portekizdeki Amerikan tebaası, derhal Amerikaya dönmek için emir almıştır. Yakında hareket edecek bir yolcu gemisiyle isteyen Amerikalılar memleketlerine döneceklerdir.

Şehir ve Memleket Haberleri

Kömür meselesi artık halledilmiş gibidir

Izmir ve Karşıyaka için kâfi miktarda kömür geldi

Belediye reisi Reşad Leblebicioğlu dün muhtelif parkları, bulvar ve caddeleri teftiş etmiştir. Mevsim münasebetiyle şehrin muhtelif yerlerinde ağaç dikme faaliyeti başlamıştır. Cumhuriyet koruluğunun eski Bahribaba parkı kısmında yolların tanzimi, merdivenlerin inşası için mühendisler keşifler yapmışlardır. Buradaki ağaçların budanmasına da başlanmıştır.

KÖMÜR MESELESİ :

Kömür meselesi, nihayet iyi bir şekilde halledilmiş gibidir. İzmire deniz yolundan fazla miktarda kömür gelmektedir. Geçen hafta gelmiş olan 85000 kilo kömürden başka bir motörle 60,000, diğer bir motörle 40,000 kilo, dün de bir motörle 55000 kilo kömür gelmiştir. Bunlardan ilk iki motör, İzmir halkının ihtiyacına ayrılmıştır. 55000 kiloluk üçüncü motör, Karşıyaka ihtiyacı için Karşıyakaya gidecek, orada da kömür satışı yapılacaktır. Belediye reisliğinin teşebbüsüyle kömür nakliyatına 8 motör tahsis olunmuştur. Vilâyetin emriyle bu motörlerin mazot ihtiyacı iaşe müdürlüğünden muntazaman verilmektedir. Motörlerin hareketleri, İzmiri kömürsüz bırakmıyacak tarzda tayin olunmuştur. İç vilâyetlerden de demiryoliyle yakında kömür getirilmeğe başlanataktır.

Kahramanlarımıza kış hediyesi hazırlanacak

Kızılay, dün esaslı kararlar verdi

Kızılay merkez idare hey'eti dün avukat Baha Nasuhi Yürükün riyasetinde bir içtima akdederek kahraman Mehmetçiklere İzmirlilerin hazırlıyarakları kış hediyeleri mevzuu üzerinde esaslı şekilde müzakerelerde bulunmuş ve bazı kararlar almıştır.

Şimdiye kadar geçirilen tecrübelerden istifade edilerek, bu defa, çorap, fanilâ gibi eşyanın bizzat kızılay tarafından açılacak atölyelerde çok ucuza hazırlatılması kararlaştırılmıştır. Bu eşya, derhal parti ocaklarına tevzi edilecek ve vatandaşlar, muayyen ücretleri mukabilinde satın alacak, diğer elden kızılaya teberrü edeceklerdir. Bu suretle halkı daha fazla yardıma hazırlamak mümkün olacaktır.

Ayrıca, muhtelif çamaşır hediyeleri de kabul edilecektir.

İhracat mahsullerinin ambalajları

Bazı hallarde iade edilecek

Jot çuval veya kanaviçe ile ambalâjlanarak ihraç edilmesi mutad mahsullerimiz bundan sonra şu şartlarla ihraç edilebilecektir:

1 — Ambalâj maddelerinin alıcı tarafından temini takdirinde malların ambalâjlı olarak ihracına mani yoktur.

2 — Ambalâjın iadesi şartiyle ihracat yapılması.

Bu takdirde Jottan mamul çuval veya kanaviçe ile ambalâjlanmış olarak malın ihracına ancak ambalâjların alıcı tarafından iadesi ve satıcının bu iadeyi temini şartiyle müsaade olunacaktır. Bu maksadla ihracatçı, ihraç esnasında alâkadar gümrük idaresine ambalâjın iadesini teminen nakdî teminat yatıracaktır.

Ambalâjın iade edilmemesi halinde teminat akçası irad kaydolunacak, ayrıca talepte de bulunulacaktır.

Kömürden zehirlenip ölmüş

Kemerde 1419 uncu sokakta oturan Kamber oğlu Ali Ceylân kömürleri tamamen yanmamış bir mangalı odasına alarak zehirlenmiş, hastahanesye kaldırımış ise de 24 saat sonra ölmüştür.

Günün meselesi

— Baştarafı 1 inci sahifede —

haline gelmektedir. Ulusal ekonomi ve arttırma hareketinin başlangıcından bugüne kadar bu mevzuda bir çok işler yapılmış ve hâlâ da yapılmaktadır. Vatandaşın bugün için fiat mücadelesinde muvaffak olmak üzere her çeşid istihsali; meselâ balık, tavşan, patates, yağ, peynir, pirinç istihsalini arttırmağa çalışması çok yerinde olur. Balık bir servettir. Tavşan, çabuk ürer, patates, mükemmel bir gıdadır. Pirinç keza..

Bundan başka istihlâki mümkün olduğu kadar daraltmağa çalışmalıyız.. Bu mevzuda en mühim vazife, kadınlarımızın, kızlarımızın uhdesindedir. Çünkü erkek daha ziyade müstahsil, kadın, bilhassa şehir ve kasaba kadını müstehliktir. İsrafa karşı şiddetli bir mücadele açmaklığımız da lâzımdır. İsrafın çeşidi vardır. Bunların bir kısmını, farkına varmadan yaparız. Meselâ soframızda, lokantada ekmek ve sebze üzerinde israfımız çoktur. Yemeğimizi hesaplı yapmayız, fazla geldi, diye kaldırır, dökeriz.. Bir dikiş için fazla iplik ayırır, ihtiyaçtan fazlasını yabana götürürüz..

Çay, kahve yerine, kuru yemiş, meyveye alışmalıyız. Evimizi kendi el işlerimizle süslemeliyiz. Yerli malı kullanmalıyız. Kendi emek mahsullerimizi asla hor görmemeliyiz.

Hülâsa ulusal ekonomiyi beslemek ve kuvvetlendirmek için hepimiz, hayatımızın her safhasında ona göre adım atmalıyız.

★★

H. Muhasebede Vergi tahsilâtı fazlalığı

Vilâyet hususî muhasebe müdürlüğü teşkilâtı tarafından kazalar da dahil olmak üzere hazirandan sonra teşrin zarfında 6 ay içinde muhtelif vergilerden yapılan tahsilât 1,412,000 lirayı bulmuştur. Geçen sene ayni müddet zarfındaki vergi tahsilâtı 1,107,341 lira idi. Bu seneki vergi tahsilâtından iki yüz bin küsur liralık bir fazlalık vardır. Bu miktarda 90.000 liralık müdafaa vergisi dahil değildir.

Muallimler Maarif dergisi okuyacaklar

Maarif Vekâletinden alâkadarlara gelen bir tamimde Vekâletin emir ve tamimlerini ihtiva etmek şartiyle neşredilmekte olan Derginin, öğretmen ve idareciler tarafından okunmadığı, talebe ve öğretmenleri alâkadar eden emirlerin muhteviyatı lâyikiyle anlaşılamadığı, bunun vazifede muvaffakıyet noktasından noksan teşkil ettiği, Derginin mutlaka okunup imzalanması bildirilmiştir. Bu emir üzerine mekteplerde toplantılar yapılarak Dergiler okunmuş, altları muallimler tarafından imzalanmıştır.

Ihtikâr

BAZI ŞAHISLAR YAKALANDI

Tilkilikte seyyar satıcı Bergamalı Hasan Karadağ ve Mevlûd Özmermer, kilosu 42 kuruş olan birinci 50 kuruşa satarak, İzmir Cumaovası nahiyesinde Bulgurca köyünde Adil oğlu Tahir Yuce, Banı şoğlu Rıza Doğan, Raşid oğlu İbrahim Uğur, Mustafa oğlu Tahir Şentanlar, Ali oğlu Mustafa, Cumaovası nahiyesinden Rüstem oğlu Nazmi Ürkmez, Mehmed oğlu Talip Ayan ve Nazmi oğlu Muzaffer Ürkmez adındaki sekiz bakkal fasulya, sarmısak, bulgur, makara ve aspirini muayyen fiatlerinden yükseğe satarak ihtikâr yaptıklarından Adliyeye verilmişlerdir.

Kısa Haberler

1 Şubat tarihinde belediye meclisi, toplantılarına başlıyacaktır. Bu toplantı devresi için belediyece şimdiden hazırlık yapılmaktadır.

★ Önümüzdeki cumartesi akşamı için Karşıyaka Halkevinde bir aile gecesi tertip edilmiştir.

★ Basra körfezinde Bahrefn adalarında bir firma memleketimizden tütün almak istediğini, Almanyada bir firma, idhalât ve ihracat üzerinde İzmir tacirleriyle iş yapmak arzusunda bulunduğunu şehrimiz ticaret odasına bildirmişlerdir.

RADYO

BUGÜNKÜ PROGRAM

7.30 program, 7.33 müzik: hafif program (Pl.), 7.45 ajans haberleri, 8.00 müzik: 8.15 evin saati, 8.30-8.45 müzik programının son kısmı (Pl.), 12.30 program, 12.33 müzik: Türküler, 12.45 ajans haberleri, 13.00 müzik: fasıl hey'eti, 13.30-14.00 müzik: karışık program (Pl.), 18.00 program, 18.03 müzik: Tek ve beraber şarkılar, 19.00 konuşma, (derdleşme saati), 19.15 müzik: keman soloları (Pl.), 19.30 ajans haberleri, 19.45 müzik: yurttan sesler, 20.15 radyo gazetesi, 20.45 müzik: muhtelif sarkılar, 21.00 ziraat takvimi, 21.10 müzik: şarkı ve türküler, 21.30 konuşma (şiir saati), 21.45 müzik: radyo senfoni orkestrası, 22.30 ajans haberleri, 22.45 müzik: dans müziği (Pl.), 22.55-23.00 yarınki program ve kapanış.

Borsa

ÜZÜM

		K. S.	K. S.
65	İshak Y. Seni	46	49
13	Y. İ. Talât	47	47

78
118796

118874

No.		
7	45	
8	46	
9	47	50
10	50	50
11	55	

İNCİR

378	Ç. A. M. Atu.	15	50	18
356	C. incir T. A. şir.	19		19
340	Ç. A. Karadavut	15		22
161	Ç. H. Kari	16	25	18 50
40	Ç. A. Ç. Kaptan	24	50	24 50

1275 yekûn
95022 dünkü yekûn

96297 U. yekûn

ZAHİRE

45 ton bakla	14		14
103,5 ton susam	52	75	55

Hamiyetli Erzurumlular

Erzurum, 11 (A.A.) — Burada muhtelif kimseler tarafından Türk hava kurumuna mühim teberrüler yapılmıştır. Teberrüler devam ediyor.

İZMİR BELEDIYESİNDEN:

1370 inci sokakta 28 inci adanın 453 metre murabbaındaki 27 sayılı arsanın satışı yazı işleri müdürlüğündeki şartnamesi veçhile kapalı zarfla artırmıya konulmuştur. Muhammen bedeli 6342 lira muvakkat teminatı 475 lira 65 kuruştur. İhalesi 26/12/941 Cuma günü saat16 .30 dadır. 2490 sayılı kanunun tarifatı dahilinde hazırlanmış teklif mektupları ihale günü azamî saat 15,30 za kadar encümen riyasetine verilir. 12 16 20 24 (5308

1 — İmar sahasında 1372 ve 1373 sayılı sokaklardaki molozların kaldırılması fen işleri müdürlüğündeki keşif ve şartnamesi veçhile açık eksiltmeye konulmuştur. Keşif bedeli 3933 lira 04 kuruş muvakkat teminatı 295 liradır. Parası artırmaya çıkarılacak arsa mukabilinde verilecektir. Taliplerin teminatı İş bankasına yatırarak makbuzlariyle ihale tarihi olan 26/12/941 Cuma günü saat 16 da encümene müracaatları. 12 16 20 24 (5307)

İZMİR ASLİYE IKINCI HUKUK HAKİMLİĞİNDEN:

İzmir Birinci Karantina hane 972, cilt 193 sahife 183 kayıtlı ve birinci Karantina mahallesi Mitat paşa yokuşunda 17 No. lu evde oturan İshak oğlu Sami tarafından mahkemeye verilen arzuhalde evvelce almış olduğu Maiş soyadının Türkçe bir mana ifade etmemesi itibariyle Hisarlı olarak değiştirilmesine karar verilmesini istemekle davacının bu talebinin muhik sebebe müstenid bulunduğu anlaşıldığından Maiş soyadının Hisarlı olarak değiştirilmesine 24/11/941 tarihinde karar verildiği medenî K. nunun 26 ıncı maddesine tevfikan ilân olunur. (5284)

Akhisar Cumhnriyet Müddeiumumiliğinden:

Hüküm hülâsaşı

Manifaturacı Fuad Ozyakaya 135 kuruştan metresini sattığı poplin kumaşların faturasını vermemek suretiyle ihtikârda bulunduğu iddiasiyle suçlu olup 17/10/941 tarihinde tahtı tevkife alınarak 21/10/941 tarihinde tahliye edilip Akhisarda İbrahim oğlu 310 doğumlu manifatura tüccarlarından Ömer Büyük Yazgan hakkında Akhisar Asliye ceza mahkemesinde yapılan vicahi duruşmalar sonunda,

21/10/941 tarihinde 3954 sayılı Millî korunma kanununun 31/4,59/4 ve 63/2 inci maddeleri mucibince 25 lira ağır para cezasiyle mahkûmiyetine ve üç gün müddetle dükkânının kapatılmasına ve bedeli 25 lirayı geçmemek üzere mahkûmdan alınarak hüküm hülâsasını İzmirde münteşir Anadolu gazetesiyle ilânına karar verildi. (5300)

İzmir sicili ticaret memurluğundan

(Sami Hisarlı ve M. Çobanoğlu) ticaret unvaniyle İzmirde Halimağa çarşısında 29 numarada çuval, kanaviçe, kimyevî ve sınaî, zıraî maddelerle bil'umum emtiai tüccariye üzerine ithalât ticaretiyle iştigal eden işbu şirketin ticaret unvanı ve muaddel mukavelename ile beyanname ticaret kanunu hükümlerine göre sicilin 4112 numarasına kayıt ve tescil dildiği ilân olunur.

1 — Beyanname
2 — Mukavele

İzmir Sicili Ticaret memurluğu resmî mührü ve H. Ankkin imzası

BEYANNAME

ABDULLAH ÖMER MİDİLLİLİ VE ORTAĞI VE M. ÇOBANOĞLU

Unvanı altında İzmirde icrayı faaliyet eden ve sicilli ticaretin 2652 numarasında mukayyet olup esas mukavelenamesi sicilli ticaret memuriyeti tarafından Anadolu gazetesinin 7/2/940 tarihli 8081 numaralı gazetesinde ve tadilâtı ayni memuriyet tarafından ayni gazetenin 1/2/941 tarihli ve 8428 numaralı nüshasında ilân edilen kollektif şirketi azasından (ABDULLAH ÖMER MİDİLLİLİ) nin 7/11/941 tarihinde vefatı hasebiyle İzmir İkinci Hukuk mahkemesinden istihsal olunan 27/11/941 tarihli ve 2260 esas ve 1683 karar numaralı veraset senedi mucibince verasetin İnhisar ettiği isim ve adresleri ve imzaları aşağıda yazılı varisleri Şirketten çekildiklerini ve murislerinin şirketteki hakkı tamamen ahzü istifa ettiklerini ve şirkette hiç b'r hak ve alâkaları kalmadığını ve şirketin bütün hukuk ve vecibeleri ve idhalâtçı birlikleriyle bilûmum resmî ve hususî müessesat ve hakikî ve hükmî eşhastaki hukuku tamamen ve munhasıran,

1 — Sami Hisarlı ve
2 — Mecdi Çobanoğlu.

ndan ibaret iki ortaga munhasır kalan ve (SAMİ HİSARLI ve M. ÇOBANOĞLU) unvam altında devam edecek olan şirkete müdevver ve ait bulunduğunu beyan eder ve keyfiyetin teşcili ilânını dileriz.

I — İzmirde Göztepede İnönü caddesinde 872 No. da mukim Abdullah Ömer Midillili varisleri anası Hanife Midillili karısı Şadiye Midillili kardeşleri Emine Nuriye Akat ve Ayşe İclâl Bener vekili umumileri.
S. Güleç ve H. Ağra imzaları

II — İzmirde Halimağa çarşısında 29 No. da kâin mağazada mukim SAMİ HİSARLI

III — Ayni mahalde mukim MECDİ ÇOBANOĞLU.

S. Hisarlı imzası — M. Çobanoğlu imzası

Umumi No. 14071 Hususî No. 20/211

İşbu beyanname altına konulan imzaların şahıs ve hüviyetleri marufum müteveffa Abdullah Ömer Midillili vereseleri Hanife Midillili, Şadiye Midillili, Emine Nuriye Akat ve Ayşe İclâl Bener namlarına bir hülâsası ilişik vekâletnameye müsteniden müştereken bilvekâle hareket eden HALİL SABRİ GÜLEÇ ve HASAN ARİF AĞRA ile İzmirde mukim MECDİ ÇOBANOĞLU ve evvelce S. Maiş ismiyle müseccel iken ahiren İzmir İkinci Hukuk mahkemesinden istihsal eylediği 24/11/941 tarihli ve 2188 esas ve 1652 karar numaralı ilâm mucibince SAMİ HİSARLI) ismini almış olan mumaileyh SAMİ HİSARLI'nın olduğunu tasdik ederim. Bin dokuz yüz kırk bir senesi kânunuevvel ayının beşinci Cuma günü.

M. G. 5/12/1941

Umumî No. 14128 Hususî No. 20/11

İşbu beyanname sureti daire dosyasında saklı 5/12/1941 tarih ve (14071) umumî numaralı aslına uygun olduğunu tasdik ederim. Bin dokuz yüz kırk bir senesi kânunuevvel ayının altıncı Cumartesi günü.

A. Ü. 6/12/1941

45 kuruşluk Damga pulu
İzmir Üçüncü Noteri resmî mührü ve Süreyya Olcay imzası
Harç pulları aslına yapıştırılmıştır.

MUKAVELE

Bugün 5/12/1941 Bin dokuz yüz kırk bir senesi Kânunuevvel ayının beşinci Cuma günü saat on yedi sıralarında İzmirde Doktor Hulûsi bey caddesinde Kardiçalı Han 15 numaralı dairei mahsusasında Türkiye Cumhuriyeti kanunlarının bahşettiği salâhiyetle vazife gören ben aşağıda mühür ve imzasını koyan İzmir Üçüncü Noteri Süreyya Olcayın yanına gelen kanunî ehliyet ve vasıfları haiz olmakla şahadete ehil oldukları görülen İzmirde Ankara Palasta misafireten mukim Yako Karako ve İzmirde Üçüncü Sultaniye İkinci Havai sokağında 6 numaralı evde oturan Şahap Bezen. nam şahitlerin tarif ve şahadetleriyle taayyün eden ehliyeti kanuniyeyi haiz bulunan, İzmirde Halimağa çarşısında 29 numarada mukim ve mahalli mezkûru kanunî ikametgâh ittihaz eden ve evvelce S. Maiş ismiyle müseccel iken ahiren İzmir İkinci Hukuk mahkemesinden istihsal etmiş olduğu 24/11/941 tarihli ve 2188 esas ve 1652 karar numaralı ilâm hükmüne müsteniden SAMİ HİSARLI ismini almış olan mumaileyh SAMİ HİSARLI ile İzmirde Halimağa çarşısında 29 numarada ticaret eden ve mahalli mezkûru kanunî ikametgâh ittihaz eden MECDİ ÇOBANOĞLU'ndan sebebi müracaatlarını sorduğumda anlatacakları gibi bir mukavelenamenin yazılmasını istediler. İsim ve adresleri yukarıda yazılı şahitler yanında müttefikan söze başlıyarak:

— SONU YARIN —

„Bana Inanınız„

Bu Süt Kreması usulü sayesinde

50 yaşındaki birçok kadınlar ancak 30 yaşlarında görüneceklerdir.

Oklarla işaret edilen yerlere tatbik ediniz. Sonra da bütün yüz ve boynunuza sürünüz.

Buruşmuş, solmuş ve gevşemiş bir cildi, tazeleyip gençleştirmek için işte size basit bir usul:

Önce Pankreatin ile hazm ettirilmiş bir mikdar süt kremasile aynı mikdar hazm ettirilmiş zeytinyağile karıştırınız ve buna iki misli taze süt kreması ilâve ediniz. Bu tertip cildinizi besler ve ona âdeta inanılmıyacak derecede bir gençlik ve bir tazelik verir.

Bir meşhur artist gençlik manzarasını muhafaza ve idame için bu basit usulü tatbik etmiş ve 70 yaşında olmasına rağmen genç kadın rollerini oynamıştır. Eczacınız da bu halitayı size ihzar edebilir. Ancak muhteviyatı az mikdarda olmakla beraber pahalıya mal olur (Yağsız) beyaz renkteki Tokalon kreminin terkibinde cildinizi beslemek için hazm ettirilmiş zeytinyağı ile süt kreması mevcuttur. Bu terkip cildin ihtiyaç hissettiği gıdanın ta kendisidir. Herhalde memnuniyet bahş semeresi garantilidir Aksi halde paranız iki misli iade edilecektir.

Kulak, burun ve boğaz hastalıkları mütehassısı
DOKTOR OPERATÖR
Dâhî Öke
İkinci Beyler sokağı No. (80)
Hastalarını her gün öğleden sonra kabul ve tedavi eder

Manisa daimi encümeninden:

Borlu - Demirci yolunda 50+800 kilometredeki 10 metre açıklığındaki köprünün tahkimiyle 50+952 kilometresinde yıkılan 10 metre açıklığında beton arme tabliyeli köprü ile ilâveten yapılacak 7.40 açıklığındaki köprülerin yeniden inşaatı (6674) lira 97 kuruşluk keşifnamesi dairesinde açık eksiltmeye konulmuştur. İhale 25-12-941 perşembe günü saat 11 de vilâyet daimî encümeninde yapılacaktır. Muvakkat teminat 498 lira 60 kuruştur.

Keşif, proje ve şartname her gün encümende görülebilir. Taliplerin 941 yılına ait ticaret odası vesikasını hamil ve ihaleden en az 8 gün evvel nafıa müdürlüğünden alacakları ehliyet vesikalariyle birlikte müracaatları. 5286

Istanbul hava mıntaka depo amirliğinden:

1 — 5000 beş bin çift er fotini satın alınacaktır.

2 — Kat'î teminatı olan 6975 lirayı bakırköy mal müdürlüğüne yatırılarak 18-12-941 perşembe günü saat 11 de Yeşilköy hava mıntaka depo amirliği satın alma komisyonunda bulunmaları.

3 — Evsaf ve şartname almak istiyenler tatil günleri hariç her gün Yeşilköy hava mıntaka depo amirliğine müracaatları. 10806-5296

İzmir Levazım Amirliği İlânları

Avcılar köyü SA. AL. KO. reisliğinden:

1 — Kapalı zarf usuliyle (2000) ton odun alınacaktır.
2 — Muhammen bedeli 40000 lira olup muvakkat teminatı 3000 liradır.
3 — Eksiltme 23-12-941 salı günü saat 14 de küçük çekmecenin avcılar köyünde satın alma komisyonunda yapılacaktıtr.
4 — Şartname her gün mezkûr komisyondan istenileceği gibi mektupla da müracaat edilirse cevap verilecektir.
5 — Eksiltmeye girmek istiyen ticaret odalarında mukayyit ve bu işle iştigal etmiş olacaklardır.
6 — Eksiltmeye gireceklerin mühürlü teklif mektuplarını kanunî vesikayı ve münakasaya iştirak vesikasını ihtiva edecek olan kapalı zarfları ihale saatinden bir saat evveline kadar Avcılar köyündeki satın alma komisyon riyasetine makbuz mukabilinde vermeleri lâzımdır. 30 6 12 18

Hadımköy nahiyesinin Yassıviran köyü SA. AL. komisyonundan:

1 — Tümen birlikleri ihtiyacı için mukavele şeraiti ve evsaf ve taksitleri dahilinde 3714 ton balya halinde kuru ot kapalı zarfla 18-Kânunuevvel-941 perşembe günü saat 13 te Hadımköy Yassıviran köyünde müteşekkil satın alma komisyonunda satın alınacaktır. Bedeli muhammene 24141 liradır. İlk teminatı 1810 lira 57 kuruştur. İsteklilerin belli günde bildirilen saatten bir saat evveline kadar kanunî vesikalariyle kanunî teminat veya mektuplarını kanunî şekilde tanzim edecekleri kapalı zarflar dahilinde komisyon başkanlığına vermeleri ilân olunur. 2 7 12 17

Harbiye yedek subay okulunda satın alma komisyonundan:

1 — Kapalı zarf usuliyle 1350 metre mikâp mamul kereste münakasaya konulmuştur. Evsaf ve hususî şartları komisyonda görülebilir. Muvakkat teminatı 5300 liradır. İhalesi 24-12-941 çarşamba günü saat 11 de yapılacaktır. Taliplerin ihale saatinden bir saat evvel teklif mektuplariyle harbiyede yedek subay okulunda komisyona müracaatları. 7 12 17 22

İstanbul Komutanlığı SA. AL. Komisyonundan:

1 — Yapılan pazarlığına talip çıkmıyan 2100 adet çift atlı nakliye arabası 15-12-941 pazartesi günü saat 15,30 da pazarlıkla ihale edilecektir. Şartnamesi her gün komisyonda görülebilir. Tekerlek taban demiri ile dingil demirleri aynen verilecektir. Muhammen bedeli 299100 lira olup katî teminatı 21188 liradır. 500 arabadan aşağı olmamak üzere ayrı ayrı taliplere de ihale edilebilir. İsteklilerin belli gün ve saatte fındıklıda satın alma komisyonuna gelmeleri. 10 12

Harbiye yedek subay okulu satın alma komisyonundan:

1 — Pazarlıkla münakasası ilân olunan 40 ton yeşil mercimeğe talip çıkmadığından tekrar pazarlığa konmuştur. Evsaf ve hususî şartları komisyonda görülebilir. Beher kilosunun muhammen bedeli 28 kuruştur. İhalesi 16 birincikânun 941 salı günü saat 14 yapılacaktır. Taliplerin harbiyede yedek subay okulunda komisyona müracaatları.

Çanakkale AS. PO. 1837 SA. AL. Komisyonundan:

1 — Ayrı ayrı şartnamelerle aşağıda cins ve miktarı yazılı 8 kalem sığır eti hizalarında gösterilen gün ve saatlerde kapalı ve açık münakasaları yapılacaktır.
2 — Bunlara ait şartname komisyonumuzda her gün görülebilir.
3 — Kapalı zarflarla münakasaya iştirak edeceklerin 2490 sayılı kanunun 37 inci maddesinde yazılı vesika ile bu kanunun tarifatı dairesinde teklif ve teminat mektuplarını bildirilen saatlerden bir saat evveline kadar makbuz karşılığında AS. Po. 1837 komisyonunda Çanakkalede bulundurmaları.

Cinsi	Miktarı Kilo	Tutarı	Teminatı	Münakasa	İhale tarih ve saati	
Sığır eti	6000	3000	450	Açık eksiltme	17-12-941	15
Sığır eti	35000	17500	1313	Kapalı zarf	17-12-941	15
Sığır eti	35000	17500	1313	Kapalı zarf	17-12-941	15
Sığır eti	35000	17500	1313	Kapalı zarf	17-12-941	15
Sığır eti	10000	5000	375	Açık eksiltme	17-12-941	15
Sığır eti	10000	5000	375	Açık eksiltme	17-12-941	15
Sığır eti	6000	3000	225	Açık eksiltme	17-12-941	15
Sığır eti	4000	2000	150	Açık eksiltme	17-12-941	15

12—16

İzmir levazım amirliği satın alma komisyonundan:

Cinsi	Miktarı	Muhammen bedel tutarı
Kuru bakla	90000 kilo	14400

1 — Cins ve miktarı yukarıda yazılı ihtiyaç pazarlıkla satın alınacaktır.
2 — Pazarlık ve ihalesi 13-12-1941 tarihinde Cumartesi günü saat 11 kışlada izmir levazım amirliği satın alma komisyonunda yapılacaktır.
3 — Kat'î teminat ihale bedelinin yüzde 15 idir.
4 — Vasıf ve şartlar her gün komisyonda görülebilir.
5 — İsteklilerin muayyen gün ve saatte teminatlariyle ve diğer vesikalariyle birlikte komisyonda bulunmaları ilân olunur.

Harbiye yedek subay okulu SA. AL. KO. nundan:

1 — Kapalı zarf usuliyle 8-12-941 de ihalesi ilân olunan 300 ton zeytin yağına talip çıkmadığından ayni miktar zeytinyağı tekrar pazarlığa konmuştur. Evsaf ve hususî şartları komisyonda görülebilir. Beher kilosunun muhammen bedeli 106 kuruştur. İhalesi 17-12-941 çarşamba günü saat 10 da yapılacaktır. Taliplerin teminatlariyle harbiye yedek subay okulunda satın alma komisyonuna müracaatları.

As. Fb. Izmir Silâh fabrikası Sa. Al. Ko. reisliğinden:

1 — İhtiyaca binaen aşağıda cins ve miktarları ve muhammen bedelleri yazılı dört kalem malzeme ayrı, ayrı ve pazarlık suretiyle satın alınacaktır.

2 — Satın alınacak malzemelere ait şartname mesai günleri için saat (8) den (16) ya kadar Halkapınarda Silâh Fabrikası Müdürlüğünde görülür.

3 — Münakasa 17/12/941 Çarşamba günü saat 14 de Halkapınarda Silâh fabrikasında müteşekkil komisyonda yapılacaktır.

4 — Her istekli % 7,5 nisbetinde muvakkat teminatlarını İzmir Mal sandığına yatırarak alacakları makbuz ve (2490) sayılı kanunun 2, 3 üncü maddeleri mucibince icap eden vesaiki ve Ticaret odası vesikasını hamilen belli edilen gün ve saatte komisyona müracaatları. (5115)

% 7,5 teminatı Lira	Muhammen bedeli Lira	Miktarı	Cinsi
305	4060	57 M.	Ihlamur kalası
117	1560	24 M.	Kara ağaç
248	3300	55 M.	Kayın ağacı
375	5000	10 Ton	Linters pamuğu

2 7 12 16 (5115)

Türk hava kurumu Karacasu şubesinden:

Kurumumuzun kurban deri ve bağırsakları 6-12-941 tarihinden başlıyarak 26-12-941 tarihine rastlıyan cuma günü saat 16 da ihaleleri yapılacaktır.

Taliplerin Aydın, İzmir, Söke, Çine, Nazilli, Bozdoğan, Denizli, Tavas şubelerine müracaatları. 12 14 16 18

Istanbul belediyesinden:

Taksimdeki mezarlık arsalarının satış ilânı

Pangaltı mahallesinin Şehit Muhtar sokağında eski mezarlık arsası, tanzim ediimiş olan imar plânına göre bloklara taksim olunarak olbaptaki şartları veçhile binalar inşa edilmek üzere kapalı zarf usulü ile artırmaya konulmuştur. Her blok 46 metre genişlik ve 35 metre derinliğinde bir saha teşkil etmektedir. Ceman 9 parçadan ibaret olan bu bloklardan her birinin 23 metre cephe ve 35 metre derinliğinde olmak üzere iki parsele ayrılıp satılması da mümkündür. Her blokun mesahası 35X46=1610 metre murabbaı olup ikiye tefriki halinde 23X35=805 metre murabbaıdır. Şimdilik bu dokuz bloktan 1 numaralı blok satışa çıkarılmıştır. Beher metresinin muhammen satış bedeli 150 liradır. İlk teminat miktarı 1610 metre murabbaı için 13,325 lira ve 805 metre murabaaı için 7287 lira 50 kuruştur. İhale 16/12/941 salı günün saat 15 de İstanbul belediyesi daimî encümeni odasında yapılacaktır. Buna ait şartname ve projeler 12 lira 8 kuruş mukabilinde imar müdürlüğünden alınabilir. Şeraiti öğrenmek istiyenler her gün İstanbul belediyesi zabıt ve muamelât müdürlüğü kaleminden malûmat alabilirler. Talıplerin ilk teminat makbuz veya mektupları, imzalı şartname proje vesaire ve şartname mucibince ibrazı lâzım gelen diğer vesaik ile 2490 numaralı kanunun tarifatı çevresinde hazırlıyacakları teklif mektuplarını ihale günü saat on dörde kadar daimî encümene vermeleri lâzımdır 18—26—4—12 4847/9962

Izmir Defterdarlığından:

Satış No.		Muhammen bedeli Lira	Kr.
987	(Üçüncü Karataş mahallesi İslâhane 1724 ada 4 (parsel 126 metre murabbaı 107 eski numaralı (Arsanın dörtte üç Hazine hissei	15	00
989	(Karşıyaka Bahariye 1865 inci Sokak 181 ada, 2 (parsel 85,50 metre murabbaı 4 tajlı Hane	240	00
991	Karşıyaka Bostanlı 1700 numaralı Yalı caddesi (1356 ada, 8 parsel 265,25 metre murabbaı 518 (tajlı Arsa	198	00
993	(Karşıyaka Osmanzade 1775 inci Osman zade (çıkmazı 111 ada 10 parsel 208 Metre murabbaı (32-1/34 tajlı Arsa	42	00
994	(Karşıyaka Alaybey 1681 Şehit Cemal sokak 26 (ada, 2 parsel 84 Metre murabbaı 4/1 tajlı Arsa	70	00
996	(Karşıyaka Alaybey 1694 üncü Sezai sokak 44 ada (5 parsel 1201 metre murabbaı Arsanın yedide iki (Hazine hissesi	185	70
997	(Karşıyaka Osmanzade 1775 Osmanzade çıkmazı (111 ada 8 parsel 130 metre murabbaı 30 tajlı (Arsa	26	00
1000	(Mersinli Bornova caddesine giren 1564 numaralı (sokak 1463 ada, 5 parsel 920 metre murabbaı (40 numaralı Arsa, dam, baraka tulumba	800	00
1001	(Karşıyaka Alaybey 1672 Mirat sokak 20 ada 18 (parsel 1512 50, metre murabbaı 17/4 tajlı sezbe (bahçesi	1512	00
1004	(Mısırlı caddesi Mısırlı sokak 154 ada, 9 parsel (142 metre murabbaı 133 tajlı Arsa	57	00

Yukarıda yazılı emvalin peşin para ile mülkiyetlerine bidayeten talip zuhur etmediğinden 29/12/941 tarihinden itibaren 10 gün müddetle temdide bırakılmıştır. İhaleleri 8/12/941 tarihine müsadif pazartesi günü saat 14 dedir.

Taliplerin yevmi mezkûrda Millî Emlâk müdürlüğünde müteşekkil satış komisyonuna müracaatları ilân olunur. 5 12 (5146)

Izmir Defterdarlığından:

1 — Defterdarlık dairesinde açılmış ve açılmış olan maaşlı ve ücretli vazifelere memurin kanununun 4 üncü maddesinde yazılı evsaf ve şeraiti haiz olanlardan müsabaka ile memur alınacaktır.

2 — Müsabaka imtihanı 15/Birincikânun/941 pazartesi günü saat 14 de Defterdarlık binasında icra edilecektir.

3 — Talip olaların 13 Birincikânun 941 Cumartesi günü saat 12 ye kadar Defterdarlığa istida ile müracaat etmeleri ve istidalarına en aşağı orta derecede tahsil görmüş ve askerliğini ifa etmiş veya tecil edilmiş olduklarını gösterir vesaikle 2 adet fotoğraf ve nüfus hüviyet cüzdanlarını bağlamaları lâzımdır. İstenilen vesaiki tamamen ibraz etmiyenlerin müracaatı kabul edilmiyecektir.

Sıhhat raporu ve saire gibi diğer vesaik imtihanı kazananlardan istenecektir. Keyfiyet ilân olunur. 5 9 12 (5174)

Manisa daimi encümeninden:

Turgutlu - Manisa yolunun 8X565, kilometresindeki Nif çayı köprüsünün Turgudlu ciheti kenar ayakları tahkimatı 2511 lira 90 kuruşluk keşifnamesi dairesinde açık eksiltmeye konulmuştur. İhale 25-12-941 perşembe günü saat 11 de vliâyet daimî encümeninde yapılacaktır. Muvakkat teminat 188 lira 40 kuruştur. Keşif proje ve şartname her gün encümende görülebilir. Taliplerin 941 yılına ait ticaret odası vesikasını hamil ve ihaleden en az 8 gün evvel nafıa müdürlüğünden alacakları ehliyet vesikalariyle birlikte müracaatları. 5285

Istanbul hava mıntaka depo amirliğinden:

1 — «Mak» marka oto şaseleri üzerine 12 adedine kamyon 4 adedine otobüs karoseri yaptırılacaktır..

2 — Kat'î teminatı olan 3810 lira Bakırköy mal müdürlüğüne yatırılarak makbuzu ile birlikte 16-12-941 salı günü saat 11 de Yeşilköy hava mıntaka depo amirliği satın alma komisyonunda bulunmaları.

3 — Evsaf ve fennî şartname ve resimleri görmek istiyenler tatil günleri hariç her gün Yeşilköy hava mıntaka depo amirliği satın alma komisyonuna müracaatları. 10807-5297

İZMİR SULHHUKUK MAHKEMESİNDEN:

Fahri Sarı Göllü ve karısı Naciye ve İliya Mizrahı ve kızları Reyna ve Saranın şayian mutasarrıf oldukları Hatuniye mahallesi Dikili taş sokağında kâin 11 taj numaralı hane mahkemece verilen izaleyi şuyu kararına istinaden 2/1/942 Cuma günü saat 15 te İzmir Sulhhukuk mahkemesinde satışı yapılacaktır. Bu artırmada tahmin olunan bedel 3500 liranın yüzde yetmizbeşi verildiği takdirde talibine ihalesi yapılacak aksi takdirde satış on gün daha uzatılarak 12/1/942 pazartesi günü saat 15 de gene dairemizde yapılacaktır. Gayri menkul üzerinde hak talebinde bulunanlar ellerinde resmî vesaikle ve daha fazla malûmat almak istiyenler dairemizin 941/464 numaralı dosyasına müracaatları lüzumu ilân olunur. (5291)

SÖKE HUKUK MAHKEMESİNDEN:

Sökenin Burun köyünden Arslan yaylalı Osman oğlu Mustafanın 1331 yılında Çanakkale harbinde gaip olduğundan bahisle hemşiresi İraz tarafından açılan dava üzerine binnetice Asliye Hukuk hâkimliğinin 24/9/941 tarih ve 44/259 sayılı ilâmı ile adı geçen Mustafanın gaipliğine hüküm verilmiş ve hayat mematı malûm olmıyan Mustafanın hayatta ise tarihi ilândan itibaren 15 gün zarfında mahkemeye müracaatla bildirmesi aksi takdirde hükmün kesbi kat'iyet edeceği ilân olunur. (5295)

Uzak Şarkta Harp

Müttefiklere göre

—Baş tarafı 1 inci sahifede —

tarafından çenber içine alınan 7 japon tankı tahrip edilmiştir. Hong-Kongta bir değişiklik olmamıştır.

Düşmanın zehirli gaz kullandığına dair gelen haberlerin asılsız olduğu anlaşılmıştır.

Hong-Konk, 11 (A.A.) — Britanya tebliği:

Japonlar, mevzilerimize karşı şiddetli hücumlar yapmışlardır. Düşman, ileri müdafaa hatlarımıza bir miktar nüfuz etmişse de hücum durdurulmuştur.

Harekât esnasında topçumuzun ateşi tesirli olmuştur. Dün gece piyade kollarımız müteaddid kesimlerde faaliyette bulunmuştur. Gece düşman devriyelerine ciddî kayıplar verdirilerek bir devriyemiz, düşmanın şiddetli ateşiyle karşılaşmış ve süngü ile dövüşmek zorunda kalmıştır.

Vaşington, 11 (A.A.) — Malaka yarım adasındaki Kotahbaru tayyare meydanı, japonların eline geçmiştir.

Singapur, 11 (A.A.) — . Hollanda Hindistanına aid bombardıman ve av tayyareleri, ve deniz kuvvetleri Singapura gelmiştir.

Singapur, 11 (A.A.) — Prens Of Vels ile Replus zırhlılarının batması dolayısiyle Daf Kuper demiştir ki:

— Bu kayıpların ehemmiyetini azaltmıya çalışacak değilim. Bize vurulan darbenin çok ağır olduğuna şüphe yoktur. Bununla beraber bizim daha bir çok büyük harp gemilerimiz vardır. Bunlardan başka bir çok harp gemilerimiz de yapı halindedir.

Londra, 11 (A.A.) — Resmî tebliğ:

Prens Ofs Vels ve Repuls 3 dalga halinde hareket eden torpil tayyarelerinin çok yüksekten yaptığı 2 hücum neticesinde batmışlardır. Bu hücumlar esnasında 7 düşman tayyaresi düşürülmüştür.

Singapur, 11 (A.A.) — Batan Prens Ofs Vels ve Repüls zırhlılarından 2000 kadar insan kurtarılmıştır.

Melburn, 11 (A.A.) — Avustralya başvekili, İngiliz donanmasından 2 zırhlının Singapur önünde batmasiyle husule gelen vahim durumdan bahsetmiş:

— Bütün bunlara azami gayret sayesinde karşı koymak mümkün olacaktır. Demiştir.

Yeni Delhi, 11 (A.A.) — Donanmaya mensup yardımcı gemi, bir kaza neticesinde batmıştır.

Londra, 11 (A.A.) — Kral, Singapurdaki valiye aşağıdaki telgrafı göndermiştir:

«Japonyanın tecavüziyle şarkta büyük bir muharebe başlamıştır. Düşman, ilk hücumu Malezyaya yaptı. Bu hücum karşısında yüksek idarenizi takdir ediyorum. Kendimi Malezya milletleriyle hükümdarlarının ve sizin yanımızda sayıyorum. Bu tecavüzü ezmek hususunda itimadım vardır. Allahın inayeti ve kadın, erkek Malezyalıların feragatle çalışmasiyle zaferimizin temininde hisse alacağınıza şüphem yoktur.

Kral, Hong-Kong valisine de bir mesaj göndermiştir.

AMERİKAN TEBLİĞİ:

Manilla, 11 (A.A.) — Amerikan tebliği:

Düşman, Lüzonun şimal sahiline kuvvetli bir şekilde gelmiş ve karaya çıkmıştır. Amerikan tayyareleri ve deniz birlikleri, düşmana zayiat verdirmiştir. Japon kıtaları dolu bir vapur hasara uğrıyarak kapaklanmış ve düşmanın karaya çıkışı bombardıman tayyarelerinin şiddetli ateşi altında olmuştur. Ayrıca iki vapur batmış, bir vapur da hasara uğramıştır. Karaya çıkan japon kuvvetlerinin miktarı tam olarak malûm değildir. Vigan ve Asoriye çıkan japon kuvvetlerinin verdikleri telefon haberinden sonra, başka haber alınamamıştır.

Manilla, 11 (A.A.) — Sözüne inanılır bir kaynaktan haber verildiğine göre japonlar, Lüzonun şimaline yeni çıkış yapmışlardır. Manilladan verilen hususî malûmata göre Karit deniz üssü japon hava kuvvetleri tarafından bombalanmıştır. Manilla gazeteleri, dün öğleden sonra yapılan akınlarda 30 kişinin öldüğünü, 300 kişinin yaralandığını yazıyorlar.

Manilla, 11 (A.A.) — Lüzon adasının şimaline çıkarılan japon kıtaları, japon tayyarelerinin himayesiyle ileri hareketine devam etmektedir. Japon kıtaları, demiryolu istikametince ilerlemektedir.

Manilla, 11 (A.A.) — Mühim bir japon hava filosu, Nikols tayyare meydaniyle Manillanın 25 kilometre mesafesinde bulunan Kavit deniz üssünü pike hücumlariyle üç saat bombardıman etmiştir.

Nikols hava meydanında büyük bir yangın çıktığı görülmüştür. Bir düşman tayyaresi düşürülmüştür.

Vaşington, 11 (A.A.) — Lüzon adasına Sanfernando mevkii ile Vigan arasında hücum edilmiştir. Bir tebliğe göre Viganda altı düşman deniz taşıtından üçüne tam isabetler kaydedilmiş, diğer 3 vapur da hasara uğratılmıştır.

Gemilerden biri batmıştır. Adaya yapılan hücumda, deniz, hava ve kara kuvvetleri sıkı bir iş birliği yapmışlardır. Filipin takım adalarından cenuptaki adalara karşı henüz hiç bir hareket olmamıştır.

Vaşington, 11 (A.A.) — Hariciye nazırlığının bir tebliğine göre Lüzon adasındaki Amerikan kara ve deniz kuvvetlerine ve muhtelif tesislerine çarşamba günü bütün gün havadan taarruzlar yapılmıştır.

Diğer bir tebliğe göre Lüzon adasının batı sahiline çıkarılan kuvvetler tarafından yapılan ilk hücumlar püskürtülmüş ve japonlara ağır zayiat verdirilmiştir. Fakat japonlar, şimale asker çıkarmışlardır. Hava adalarına karşı yeni bir hareket olmamıştır.

Nevyork, 11 (A.A.) — 29000 tonluk japon Harula gemisi, Lüzon adasının doğusunda Amerikan tayyarelerinden atılan torpillerden üçünün tam isabetiyle yanmaktadır.

Vaşington, 11 (A.A.) — Harbiye nazırı Stimson, Filipin adaları civarında japonların Karuna harp gemisinin batırıldığını bildirmiştir.

Vaşington, 11 (A.A.) — Manilla dan bildirildiğine göre bir japon hafif kruvazörü ve bir torpido muhribi batırılmıştır. Filipin adalarında vaziyet, tamamen Amerikan kuvvetlerinin kontrolü altındadır. Japon paraşütçüleri bir tayyare meydanına inmişlerse de Filipin polisi, bunları temizlemektedir.

PASİFİK KABLOSU:

Vaşington, 11 (A.A.) — Hariciye nazırlığı hayatî ehemmiyeti haiz Pasifik kablosunu japonların kestiklerini bildirmiştir. Gerçekten Hong-Kong Amerikaya yalnız bu kablo ile bağlıdır.

NEVYORK LİMANI KAPATILDI:

Vaşington, 11 (A.A.) — Bahriye nezareti, Nevyork limanı önüne mayin döktüğünü bildirmiştir.

Ottava, 11 (A.A.) — Jutland isimli Kanada gemisi, bir kruvazör refakatinde yol alırken cereyan eden müsademede batmıştır. 23 kişilik mürettebatının öldüğü tahmin ediliyor.

Japonlara göre

— Baştarafı 1 inci sahifede —

liyi esir almışlardır. Bir japon avcı gemisi batırılmıştır.

Tokyo, 11 (A.A.) — japon harp gemileri Ligvey adasındaki askerî tesisleri yakıp yıkmışlardır.

Tokyo, 11 (A.A.) — Bir tebliğe göre İba adası üzerinde cereyan eden hava muharebelerinde 25 Amerikan tayyaresi düşürülmüştür. 71 Amerikan tayyaresi de yerde tahrip edilmiştir. 5 japon tayyaresi kayıptır.

Tokyo, 11 (A.A.) — Umumî karargâh havacılık şubesinden bildirildiğine göre japon hava kuvvetleri, 10 ilkkânunda Filipinde bulunan Amerikan kuvvetlerine karşı büyük bir hücum yapmışlardır. Bir torpito muhribimiz Havai adaları açıklarında bir Amerikan denizaltısiyle hususî surette techiz edilmiş diğer bir Amerikan gemisini tam isabetle batırmıştır.

Tokyo, 11 (A.A.) — japon orduları umumî karargâhının bildirdiğine göre, dün sabah ordu tayyareleri 2 İngiliz topçekerini bombalarla savaş harici bırakmışlardır. japon tayyareleri, hiç bir kayıba uğramamıştır.

Pekin, 11 (A.A.) — Peknideki küçük Amerikan garnizonunun bugün hiç bir hâdise olmadan silâhları alınmıştır. Amerikan elçiliği muhafızlarının da silâhları alınmıştır. Amerikan askerleri, muvakkaten yerlerinde yatacaklardır.

Tokyo, 11 (A.A.) — Bir tebliğe göre bir mıntakaya asker ihraç edilirken dün iki nakliye gemisi batmış ve 2 si de hasara uğramıştır. Fakat bu gemilerdeki japon kıtaları, daha evvel karaya çıkarılmış bulunuyorlardı. 13 tayyare üslerine dönmemiştir.

Tokyo, 11 (A.A.) — japon kıtaları, Filipin adalarında Lüzon adasının şimali batı kıyılarındaki Vigan ile ayni adanın şimal sahilindeki Asoriye muvaffakıyetle çıkmışlardır. Başka noktalarda da asker çıkarılmışsa da henüz tafsilât gelmemiştir.

Tokyo, 11 (A.A.) — Domei ajansı bildiriyor:

Filipin adalarında bulunan Amerika naskerlerinin miktarı 38000 dir. 18000 i orduya mensuptur. Filipin, üç askerî mıntaka taksim edilmşitir. Son iki günde japon tayyareleri, bu kuvvetlere çok ağır darbeler indirmiş olduğu için takım adalara dün sabah japon kuvvetleri çıkarılmıştır.

Tokyo, 11 (A.A.) — Harekât bölgesinden geçen Ujimaru japon vapuru, bu sabah Kobe limanına Hollanda Hindistanından 1639 japon tebaası getirmiştir.

Japon bahriyesi

Şimdi Pasifike hakim oldu

10 senelik harbi göze almak lâzım

Tokyo, 11 (A.A.) — Amiral Suetsugu demiştir ki:

— japon bahriyesi, Pasifikteki Amerikan ve İngiliz bahriyesinin başlıca kuvvetlerini yokettikten sonra bu Okyanusa hâkim olmuştur. Bugünkü durum hiç şüphesiz üçlü pakt devletleri arasındaki işbirliğini daha ziyade sıkıştıracaktır. Anglo-Sakson hegemonyasının yıkılması, artan bir süratle devam ediyor.

Almanya ve İtalya ile en sıkı bir işbirliği iledir ki, japonya dünyaya yeni bir nizamın kurulması yolunu takip etmektedir.

Tokyo, 11 (A.A.) — japon sözcüsü, japon donanmasının gayesi Pasifik Okyanusunu kontrolü altına almaktır. Demiş, japon milletinin 10 senelik bir harbe katlanmağı göze alması lâzım geldiğini bildirmiştir.

Tokyo, 11 (A.A.) — Haberler nazırlığı sözcüsü Huri, japonyanın harp gayeleri hakkında beyanatta bulunmuş ve demiştir ki:

— Pasifikte başlıyan harp, Amerika ve İngilterenin sürekli manevraları yüzünden çıkmıştır. Amerika ve İngilterenin maksadı sulhü bozmaktı. Dolar diplomasisine ve silâhla korkutmak usulüne baş vurarak hâkimiyet ihtiraslarını körüklemişlerdir. Biz de silâha sarıldık. Bunu, memleketimizin emniyeti ve doğu Asya milletlerinin hürriyetleri namına yaptık. Çunking rejimi istisna edilirse ve Amerika ile İngiltere bir tarafa bırakılırsa doğu Asya yeni nizamı doğu Asya milletlerinin hiç biri aleyhine değildir.

Alman milletinin hakkı:

Berlin, 11 (A.A.) — Alman hariciye nezaretinin neşrettiği (Tokyo, Roma, Berlin) mecmuasında Almanya hariciye nezareti mefkürelerinin hiç bir tehlikesi mevcud olmadığını yazarak diyor ki:

Hitlerin de düşüncesi, Alman milletine muhtelif bakımlardan lâyik olduğu hayat sahasını temin etmektir. Bu en az bir hayat şartı temininden ibarettir. Hitler, güneşin arazisi etrafında dolaştığı İngiltere gibi bütün ham maddeleri işletmek, altınları işletmek, milletleri köle gibi kullanmak istemiyor. Bir tek varlığını korumak istiyor. Hedefimiz, bütün milletlerin hürriyetidir. İngilizlere bugünkü arazilerinin üçte biri nisbeti kâfidir. Halbuki, mütemadiyen yeni harpler çıkarıyor ve yeni arazi istiyorlar.

—ooo—

Amerikada

Bütün gençler asker yazılıyorlar

Nevyork, 11 (A.A.) — Dün gençler orduya gönüllü yazılmak üzere akın etmişlerdir. Askerlik daireleri dolup taşmış, çoğu geceyi koridorda geçirmişlerdir. Memurlar bütün gece çalışmışlardır. Bir çok kadın ve siviller, pasif korunma teşkilâtına yazılıyorlar. Dükkânların camları kâğıdla kapatılmakta ve bazı binaların önlerine kum torbaları yerleştirilmektedir.

Harp malzemesi ve tayyare imalâtı:

Vaşington 11 (A.A.) — Amerikan istihsalât şefi, dün beyanatta bulunarak haftada 7 gün çalışma usulünün tank, top ve cephane imal eden fabrikalarla gemi tezgâhlarına da teşmil edileceğini ve 4 motörlü tayyare istihsalâtının ayda bine çıktığını söylemiştir.

Vaşington, 11 (A.A.) — Ayan meclisi iş encümeni grevlere karşı bir karar vermemiş, Ruzveltin bir konferans toplamasını tercih etmiştir.

—ooo—

Hırvat nazırları Zağrebe döndüler

Sofya, 11 (A.A.) — Hırvat hariciye ve adliye nazırları, Zağrebe dönerken Sofya garında uğurlanmışlardır. Hırvat nazırları, seyahatlerinden memnun olduklarını ve bu seyahatin, iki memleket aıasındaki dostluk münasebetlerini kuvvetlendireceğini söylemişlerdir.

ELHAMRA SİNEMASINDA

Bugün

M. U. M. tarafından büyük itinalarla hazırlanan VE İzmirde yalnız sinemamızda Oynıyacak olan

1 : Yurtta CUMHURİYET BAYRAMI

2 : ALTIN HALKA LAURENCE OLİVİER

SEANSLAR: 1,30—4—6,30— 9 da

Cumartesi Pazar 11 de başlar — İlk Seans Ucuzdur .

Telgraf, Telefon ve Ajans Haberleri

Japonların kullandıkları torpiller

Içlerinde bulunan insanlar tarafından idare ediliyormuş

Fakat Ingilizler, donanma üstünlüğünü temin edeceklerini bildiriyorlar

Londra, 11 (A.A.) — Taymis gazetesi, Singapur önünde İngiliz bahriyesine indirilen darbenin ağırlığından bahsederek şimdi Malezya sularında japon donanmasının üstünlüğünü kabul etmek lâzımgeldiğini, fakat tekrar müvazenenin bulunacağını, ağır tecrübeler gören Amerika ve İngiltere donanmalarının bu neticeyi alacaklarını, düşman torpillerinin muhakkak surette hedefe isabetinin sebebi, içinde bulunan fedailerin onu idare etmesi olduğunu ve bunların torpilin patlamasiyle telef olduklarını yazıyor ve diyor ki:

«japonlar insan hayatına kıymet vermeden bu silâhı kullanıyorlar.

Deyli Telgraf gazetesi de Libya ve şark muharebelerinin Almanyanın istikbalini karartacağını yazıyor; şimdi Almanyanın sulh yapmaktan uzak olduğunu ve Kafkas petrol kuyularından da çok uzakta bulunduğunu kaydediyor.

Londra, 11 (A.A.) — Röyter ajansının denizcilik muharriri, Uzak şarkta batırılan iki İngiliz zırhlısının yalnız büyük bir kayıp değil, fakat Uzak şarktaki deniz birlikleri için de bir ziya olduğunu bildiriyor. İngiliz donanmasının bu mühim uzuvları, japonların göndereceği herhangi bir kuvvetle karşılaşabilecek kudrette idi. Müretteb atının bir kısmının kurtarıldığı tahmin olunuyor. Şimdi İngiliz donanması için 19 zırhlı daha inşa halindedir.

Kırkar bin tonluk iki zırhlı 1943 de, diğer iki zırhlı da 1944 de denize indirilecektir.

Berlin, 11 (A.A.) — Alman gazeteleri, Pasifikteki Amerikan ve İngiliz harp gemilerinin uğradıkları mühim zayiattan bahsederek Singapurun vaziyetinin mühim olduğunu, deniz tarafından müdafaa vaziyetinin tamamen zayıflamış bulunduğunu yazıyorlar.

—ooo—

Uzak Şark muharebelerinde

Kaybolan ve ölen kumandanlar

Londra, 11 (A.A.) — Prens Of Vels zırhlısında bulunduğu sanılan Uzak şark İngiliz filosu kumandanı Sir Tomas Filips hakkında henüz hiç bir haber alınmamıştır.

Londra, 11 (A.A.) — Resmen bildirildiğine göre amiral Sir Tom Filips kayıptır.

Tokyo, 11 (A.A.) — Boynos-Ayresten gelen, fakat henüz teyid edilmiyen bir habere göre amiral Kimmel, Pearly Harbure yapılan japon hava bombardımanı neticesinde 33100 tonilâtoluk Pensilvanya amiral gemisinde ölmüştür.

Vaşington, 11 (A.A.) — Pasifikteki Amerikan donanmasının başkumandan muavini japonların Perli Harbur üssüne yaptığı hücumlarda ölmüştür.

—ooo—

MUSSOLİNİ

—Baş tarafı 1 inci sahifede —

Harbi bir kişi, hakikî bir demokrat, Ruzvelt istemiş, şeytanî bir inadla milletini aldatmış, darbeler vurmuştur.

Pasifikteki hâdiseler, Güneş imparatorluk askerinin ne vasıfta olduğunu meydana koymuştur. Mihver, şimdi harp aleti ve zaferin rehinesidir.

Yarın da dünyanın ve adaletin yapıcısı ve kurucusu olacaktır. İtalyan kadın ve erkekleri! Bir defa daha ayaklanınız ve bu tarihî saate lâyik oluunz, düşmanı bir kere daha yeneceğiz!.

★

Radyo gazetesinden:

Rusya henüz harbe girmemiştir. japonya ve Rusya, harbe girmemeği menfaatlerine uygun bulmaktadırlar. Fakat askerî sebeblerle Rusyanın da harbe girmesi lâzımdır. Bilhassa japonya, Rusyaya karşı galip gelmeden uzak doğudaki emellerini tahakkuk ettirmiş sayılamaz.

Hem işten, hem dişten artar

Inönünün Ineboluyu şereflendirdikleri günün yıldönümü

İnebolu, 11 (A.A.) — Reisicumhur İsmet İnönünün İneboluyu şereflendirdikleri günün üçüncü yıldönümü olan dünkü gün coşkun tezahürlere vesile olmuştur. Halk evinde büyük bir toplantı yapılmış, İstiklâl marşından sonra Millî Şefimizin hayat ve eserleri hakkında konferanlasr verilmiş, şiirler okunmuş, mutlu bir gün ve gece yaşanmıştır.

Umumî iaşe işleri projesi

Komisyon mesaisini bitirdi, projeyi Başvekâlete verecek

Ankara, 11 (Hususî muhabirimizden: Telefonla) — Umumî iaşe işleri üzerinde tetkikat yapmak ve ziraî istihsalâtın arttırılması hususunda gereken tedbirleri almak için iaşe müsteşarı Şefik Soyerin riyasetinde kurulduğunu evvelce bildirdiğim komisyon mesaisini bitirmiştir. Bu mevzular üzerinde hazırlanan bir proje, Başvekâlete verilmek üzeredir.

—ooo—

Şarap istihsalâtı serbest bırakılacaktır

Fakat ispirto imalinin inhisara alınması mevzuubahistir

Ankara, 11 (Hususî muhabirimizden: Telefonla) — İspirto ve şarap istihsali için hükûmet, yeni bazı tedbirler almağa karar vermiş ve hazırlanan kanun lâyihası Meclise verilmiştir. Bu lâyihaya göre ispirto istihsali, doğrudan doğruya devlet inhisarına alınacaktır. Bu suretle memleketin senede 5 milyon litreyi bulan ihtiyacı tamamen karşılanacaktır. Halen istihsal edilen miktar, senede 2,5 milyon litredir. Bundan başka şarap istihsalâtı da tamamen serbest bırakılacaktır. Böylece üzümlerimizin daha geniş mikyasta istihlâki kabil olacağı gibi fazla alkollü içkilerle yapılan mücade de daha verimli bir şekle sokulmuş bulunacaktır.

—ooo—

Fransadaki suikasdlar

Yahudilere karşı da bazı tedbirler alındı

Vişi, 11 (A.A.) — İşgal altındaki Fransada yapılan suikasd ve tedhiş hareketlerini bastırmak için Vişi hükûmetince alınan yeni tedbirler şunlardır:

1 — Suç üstü yakalanacak yabancılar, ölüme mahkûm edileceklerdir.

2 — Fransada yaşıyan ve yaşama vasıtaları bulunan Yahudiler iş bölümüne tabi tutulacaklardır.

Maişetlerini temin eden Yahudiler, muayyen yerlerde oturacak ve bunlar, diğer dindaşlarının maişetlerini de teminle mükellef tutulacaklardır.

3 — İşgal altında şimdiye kadar 11000 kişi tevkif edilmişti. Son üç günde 600 kişi daha tevkif olunmuştur.

Yeni bir askerî ittifak

Almanya ve Italya, Amerikaya harp ilân ettiler

Roma, 11 (A.A.) — Almanya, İtalya, ve japonya arasında İngiltere ve Amerika birleşik devletlerine karşı askerî bir ittifak imzalanmıştır. İttifaka göre harp zaferle neticelendikten sonra bu üç devlet, yeni nizamı kurmak hususunda sıkı bir işbirliği yapacaklardır. Muharebe devamınca ayrı ayrı sulh yapmıyacaklardır.

Berlin, 11 (A.A.) — Alman hariciye nazırı Fon Ribentrop, bugün öğle üzeri, Amerika maslahatgüzarına bir nota vermiştir. Bu notada, Amerika birleşik devletlerinin müteaddid defalar bitaraflığı ihlâl ettikten sonra açıkça hasmane hareketlere geçtiği ve böylece harp halini yarattığı ve Reisicumhur Ruzvelt tarafından ihdas edilen bu şartlar altında Almanyanın bugünden itibaren Amerika ile diplomatik münasebetlerini keserek kendisini de harp halinde addettiği bldirilmektedr.

Romada tezahürat:

Roma, 11 (A.A.) — Bugün japon büyük elçiliği önünde muazzam tezahürat yapılmış ve halk Mikadoyu alkışlamıştır.

japon büyük elçisi balkona çıkmış ve halkı selâmlamıştır.

Roma, 11 (A.A.) — İtalyan hariciye nazırı kont Ciyani, bugün Kigi sarayında birleşik devletler maslahatgüzarlarını kabul ederek İtalyanın bugünden itibaren kendisini birleşik Amerika devletleriyle harp halinde addettiğini tebliğ eylemiştir.

Ruzveltin bir mesajı

Bunda fedakârlık ve gayret tavsiye ediliyor

Vaşington, 11 (A.A.) — Hariciye nazırlığı Ruzvelt tarafından Çunkingdeki Amerikan büyük elçisi vasıtasiyle mareşal Şan-Kay-Şeke gönderilen mesajın metnini neşretmiştir. Reis Ruzvelt bu mesajında bilhassa şunları demektedir:

— Diğer cesur milletlerle birlikte giriştiğimiz mücadelenin bu milletler arasındaki ananevî dostluk bağlarını kuvvetlendireceğinden eminiz. Bunun neticesi de hiç bir kanun tanımıyan kuvvetlerin tamamiyle ortadan kalkması olacaktır. Şimdi gayretimiz, bizim gayretimiz ve ortaklarımızın gayretleri ayrı ayrı ve hep birlikte onlara tevcih edilmiş bulunmaktadır. Mücadelenin muvaffakıyetle başarılması kolay ve çabuk olmıyacaktır. Muvaffakıyet için sizin ve cesur milletiniz gibi mücadeleye iştirak edenlerin hepsinin de müşterek dava ve adaletli bir sulhe doğru, toplu fedakârlık ve gayret sarfetmeleri icabedecektir.»

Vaşington, 11 (A.A.) — Dün Beyaz sarayda toplanan harp kabinesine hariciye nazırı Kordel Hull ile hariciye nazır muavini Vels, harbiye nazırı Stimson, bahriye müsteşarı, genelkurmay reisi general Marşal, amiral Stark iştirak etmişlerdir.

Toplantıda neler konuşulduğu bilinmiyor.

—ooo—

Amerikalılar

Japonların bir kruvazör ve bir destroyerlerini batırdı

Vaşington, 11 (A.A.) — Vaki adasını müdafaa eden Amerika donanmasının bir japon kruvazör ve bir destroyerini batırdığı resmen bildirilmektedir.

Türkiyenin Helsinki fahri konsolosluğu

Ankara, 11 (Hususî muhabirimizden: Telefonla) — Finlandiyada şeker sanayii sendikası ikinci müdürü Oskari, Helsinkide Türkiyenin fahrî konsolosluğuna tayin edilmiştir.

TAKVİM

1360 ZİLKADE 22-KASIM 35

Evkat	S. D.		S. D.
Sabah :	7,13	Akşam :	16,40
Öğle :	12,06	Yatsı :	18,20
İkindi :	14,28	İmsak :	5,24