NÜSHASI HER YERDE (5) KURUŞTUR

Çarşamba
10
1 nci Kânun
1941

31 İNCİ YIL
No. 8728

Sahibi ve Başmuharriri
Haydar Rüştü ÖKTEM
Umumî Neşriyat Müdürü
Hamdi Nüzhet ÇANÇAR
İdare Yeri: 2 inci Beyler Sokak
Tlg: Anadolu - İzmir. Tlf: 2776
Anadolu Matbaasında Basılmıştır.
Abone: Senelik 14, 6 Aylık 8,
Yabancı Memleketlere 27 liradır
Günü geçmiş nüshalar 25 kuruştur

Anadolu

Her gün sabahları «İzmir» de çıkar siyasî gazetedir.

Türk hava kurumuna teberrüler

Adana, 9 (A.A.) — Millî mensucat fabrikası Türk hava kurumuna beş bin lira teberrü etmiştir.

Ankara, 9 (A.A.) — Türkiye şeker fabrikaları anonim şirketi ile Ankara Değirmencilik şirketi Türk hava kurumuna beşer yüz, Borla biraderler ve İstanbul eczahanesi yüzer, diğer vatandaşlar da 614 lira teberrüde bulunmuşlardır.

TÜRKİYE BİTARAF

Hükûmet bitaraflığını yeni ihtilâfa da teşmil etmeğe karar vermiştir

Ankara, 9 (A.A.) — Türkiye Cumhuriyeti, Türkiyenin bitaraflığını tahaddüs eden yeni ihtilâfa teşmil etmeğe karar vermiştir.

★ Radyo gazetesinden: Harbin birden bire genişlemesi, bitaraf devletlerin vaziyetini güçleştirmiştir. Dünya, uzun sürecek ve ıztırabı derin olacak bir harbe girmiştir. Bitaraf devletler arasında bulunan Türkiye, her hal ve kârda bitaraf kalmak azmindedir. Harbin Pasifike sirayetiyle mücadelenin girdiği bu yeni safhada da politikamızın eskisi gibi devam edeceğini söylemeğe bilmeyiz, lüzum var mıdır? Türkiye cumhuriyeti hükûmeti, bitaraflığını Pasifik harbiyle tahaddüs eden yeni vaziyete de teşmil etmeğe karar vermiştir.

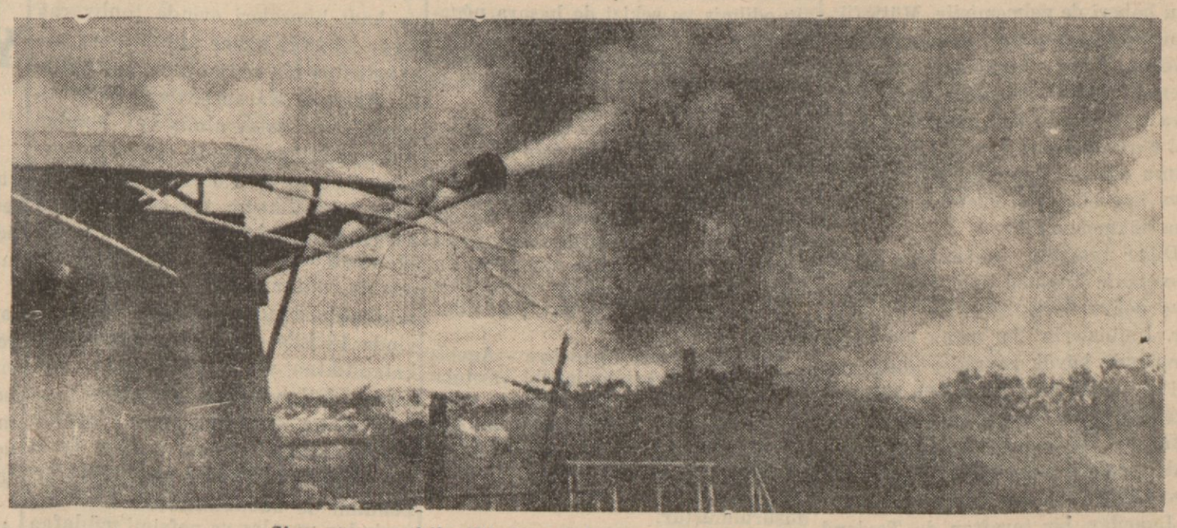

Sigapurun sahil müdafaa topları ateş ederken

Japonyaya harp ilân eden devletler

Cenubî Amerika devletleri de Birleşik Amerikaya müzaheret edecek

Yirmi bir cenubî Amerika devletinin iştirak edeceği konferans toplanıyor

Vaşington, 9 (A.A) — Japonyanın Amerikaya hücumu üzerine Çunging hükûmetinin Japonyaya harp ilân etmesi bekleniyor. Şimdiye kadar, hukuk bakımından Japonya ile Çan Kay Şek arasında harp hali yoktur.

Londra, 9 (A.A) — Çin hükûmeti Almanya, İtalya ve Japonyaya harp ilân etmiştir.

PANAMA HARP HALİNDE

Panama, 9 (A.A) — Panama cümhuriyeti, Japonyaya harp ilân etmiştir.

CENUBÎ AFRİKANIN HARP KARARI

Pretorya, 9 (A.A) — Cenubî Afrika birliği Japonyaya harp ilân etmiştir. Ayni zamanda Finlandiya, Romanya ve Macaristana da harp ilân edilmiştir.

YENİ ZELANDANIN HARP KARARI

Vellington, 9 (A.A) — Yeni Zelanda Japonyaya harp ilân etmiştir.

HÜR FRANSIZLAR HARP HALİNDE..

Londra, 9 (A.A) — General Dögolün reisliğindeki Hür Fransız milli komitesi, Japonya ile Hür Fransız arazisinin ve Hür Fransız kara, deniz ve hava kuvvetleri arasında harp hali mevcut olduğunu ilân etmiştir.

YUNANİSTAN SİYASÎ MÜNASEBATI KESTİ..

Londra, 9 (A.A) — Yunan elçiliği, Yunan hükûmetinin Japonya ile siyasî münasebetlerini kestiğini bildirmiştir. Yunan kabinesinin içtimaından sonra başvekil Ruzvelte bir me-

— Devamı 4 ncü Sahifede —

Tobruk müdafaa hatlarında faaliyette bulunan İngiliz askerleri

AFRİKA HARBİ

İngilizlere göre:

Mihver tanklarının üçte birini kaybetti

Tobruğa kadar olan böl ge temizlendi, esir 700 Y. Zelândalı kurtarıldı

Kahire, 9 (A.A) — Bu akşamki Orta Şark tebliği :

Dün her sınıftan seyyar kuvvetlerimiz buldukları her yerde düşmanı hırpalamış ve insan kayıpları verdirmişlerdir. Bu kolların harekât sahaları şimdi Birelgobiden çok uzaklara ve hattâ düşmanın Tobruk istikametinde batıya doğru münakale hatlarından daha uzakara kadar yapılmaktadır. Tobrukta düşmanın mukavemet merkezlerine karşı yapılan ve dünkü tebliğde zikredilen harekât, düşmanın çok büyük mukavemetine rağmen Eldudanın bir kaç kilometre batısında bir noktanın zaptı ve tahkimi ile neticelenmiştir. Bu çevrede bir kaç tank ile iki bin kadar piyadeden mürekkep br düşman kuvvetinin

— Devamı 2 inci sahifede —

Mihvercilere göre:

Afrikada şiddetli muharebeler devam ediyor

14 Ingiliz tayyaresi düşürüldü, bir kruvazör de hasara uğratıldı

Berlin, 9 (A.A) — Alman tebliği : Şimal Afrikasında şiddetli muharebeler devam ediyor. Alman avcıları,

— Devamı 2 nci Sahifede —

Uzak Şarkta Harp

Müttefiklere göre

Malezyada kanlı çarpışmalar oluyor

Japonlar Filipin adalarına asker çıkardılar

Hong - Kong müdafileri bir Japon bölüğünü yok ettiler

Vaşington, 9 (A.A) — Amerikan tebliği :

Japon kuvvetlerine karşı hareketlere Havai adaları etrafında devam ediliyor. Bir mikdar Japon tayyaresi ve denizaltısı tahrip edilmiş, kuvvetlerimiz de kayıplar vermiştir.

Düşman hücumunun sanıldığından daha ağır olduğu anlaşılıyor. Peral Harburda bir zırhlı batmış ve diğer küçük gemiler hasara uğramıştır. Bir torpido muhribi berhava olmuştur.. İki tayyare mevdanı bombalanmış, hangarlar harap olmuştur. Bir çok tayyare kullanılmaz hale gelmiştir.. Harekât esnasında San Fransiskodan bir mikdar bomba tayyaresi gelmiştir. Hava takviye kuvvetleri gönderilmiştir.

Tayyare gemilerinde ve kara tesislerinde tamir işlerine devam ediliyor. Guam, Vaki ve Hong - Konga da hücum edilmiştir.

Çinde bulunan 200 bahriyeli göz

— Devamı 4 ncü Sahifede —

Japonlara göre

Iki yüz gemi müsadere edildi

Bir Amerikan tayyare gemisi de batırılmıştır

Siyam, Malezya ve Filipinde harekât inkişaf ediyor

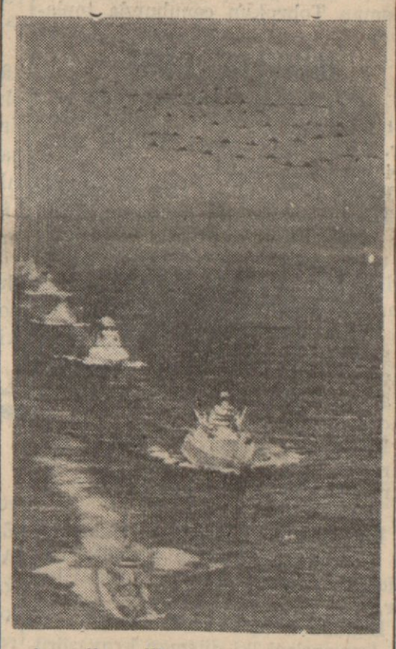

Amerikan filosu ve tayyareleri hareket halinde

Tokyo, 9 (A.A) — Japon tebliği : Dün gündüz 80 bin tonluk 200 düşman gemisi müsadere edilmiştir. Bunlar arasında 15 bin tonluk President Herison gemisi de vardır. Hong - Konga yapılan hücumda bir İngiliz destroyeri ağır hasara uğratılmıştır.

Vaki adasında benzin depoları ateşe verilmiştir. 9 düşman tayyaresi düşürülmüştür.

Tokyo, 9 (A.A) — Sabah tebliği : Şimdiye kadar hiç bir düşman tayyaresi Japonya üzerinde uçmamıştır.

Tokyo, 9 (A.A) — Japon tebliği : Japon kıtalarının şimdi Singapura hücum ettikleri bildiriliyor. Japon hava kuvvetleri Malezyadaki düşman üslerine hücum ederek bir çok tayyare tahrip etmiştir.

— Devamı 4 üncü sahifede —

Japonya, Alman yanın harp kararını bekliyor

Rusya ile vaziyet degişmiyor, Cenubî Amerikanın harp kararını Japonya tanımıyacakmış

Tokyo, 9 (A.A.) — japon sözcüsü Hori demiştir ki:

— Almanyanın Amerikaya harp ilân etmesini pek tabiî olarak bekliyoruz.

Sovyet - japon münasebetlerinin şimdiki durumda kalacağını zannediyorum. Muahedemiz beş sene içindir.

Cenubî Amerika memleketlerinin japonyaya harp açacaklarını sanmıyorum. Kostariganın harp ilânını japonya tanımıyor. Hollanda Hindistanının harp kararından da haberimiz yoktur. Biz yalnız Birleşik Amerika ve Britanya ile harp halindeyiz.

Buradaki muharipler mümessillerinin her ihtiyaçları temin edilmektedir.

Londra, 9 (A.A) — Stokholmdan bildiriliyor:

Berlinden gelen haberler, dikkati şark cauphesinden çekmek için Alman hükûmet ve matbuatının japon tecavüzüne ehemmiyet verdiğini göstermektedir. İsveç gazetelerinin bu husustaki lisanı da gariptir. Almanlar demokratların gafil avlandıklarını, japonyanın harbe girmesini makul görüyorlar. Fakat Almanyanın Amerikaya harp açması ihtimali, manevî bakımdan yapacağı tesirler dolayısiyle hükûmeti düşündürmektedir. Amerikan tayyareleri meselesi de bunda âmil olmaktadır.

———000———

Sovyetlere göre

Beş ayda 6 milyon Alman öldürüldü

Moskova, 9 (A.A.) — Bu geceki Sovyet tebliği:

8 ilkkânun günü kıtalarımız bütün cephelerde çarpışmışlardır. Batı

— Devamı 4 ncü Sahifede —

———000———

Almanlara göre

Şarkta yalınız mahallî çarpışmalar oluyor

Berlin, 9 (A.A.) — Alman tebliği:

Şark cephesinde yalnız mahallî çarpışmalar olmuştur.

Berlin, 9 (A.A.) — D. N. B. nin askerî kaynaklardan öğrendiğine göre, Sovyet piyadesi cenup cephesinde Alman müdafaa hatlarında bir gedik açmışsa da bu gedik kapatılmış ve çevrilen bir Rus taburu yokedilmiştir.

Berlin, 9 (A.A.) — Bolşevik kıtaları Leningrad muhasara cephesindeki Alman mevzilerine yeniden hücum etmiştir. Topçu ateşi ile ve bir çok tanklarla yapılan bu hücumda düşman çok ağır kayıplara uğramış, muharebe meydanında tahrip edilmiş 11 tank bırakarak geri çekilmek zorunda kalmıştır.

Askerî Vaziyet

En mühim savaşlar Malezya mıntakasındadır

Japonların Luzon adasına çıkarak mühim bir üs olan Mailla üzerine yürümeleri tehlikeyi arttırdı

Malezyada askerî harekâtın yapıldığı mıntaka

Uzak şarkta, geniş bir sahada muhtelif istikametlerden kara deniz ve hava kuvvetleriyle taarruza girişmiş olan japonlar, ilk teşebbüslerinde bazı muvaffakıyetler elde etmiş gibi görünmektedirler.

Malezyada bir kaç noktaya çıkarılmış olan japon kuvvetleriyle İngiliz kuvvetleri arasında şimdiden şiddetli muharebeler başlamıştır. İngilizler buraya takviye kıtaları göndermişlerdir. Fakat buna karşılık olarak japonlar da Malezyanın diğer noktalarına çıkarma teşebbüsleri yapmışlar ve muvaffak da olmuşlardır. Malezya, Singapurdan Tayland hududuna kadar 800 kilometrelik bir sahile maliktir.

Bu vaziyet karşısında hemen her noktada İngilizlerin kuvvetli bulunmalarının maddeten imkânsız olduğu görülür. Bundan dolayı japonlar burada muvaffak olmaktadırlar. Buradaki

— Devamı 2 nci Sahifede —

Sovyet vapurları Amerika limanlarına çağırıldı

Nevyork, 9 (A.A.) — Haber verildiğine göre, Pasifikte, japon sularında ve Amerikanın batı kıyılarındaki Sovyet vapurları Amreika limanlarına çağırılmıştır.

Litvinof Ruzveltle görüştü:

Vaşnigton, 9 (A.A.) — Sovyetlerin Vaşington elçisi Litvinof bugün itimad mektubunu Ruzvelte vermiş ve harp işleri üzerinde kendisiyle görüşmüştür.

Türkiye - Almanya ticaret anlaşması

Fiat meselesindeki güçlüklerde anlaşmaya varılıyor

Ankara, 9 (Telefonla) — Ankarada bulunan Alman iktısad hey'eti hükûmetle temaslarına devam etmektedir. Alman hey'etine dahil bulunan Alman ticaret ve sanayi teşekkülleri nin mümessilleri de Etibank ve Sümerbankla temaslar yapmaktadırlar. Alman - Türk iktısadî anlaşmasının tatbikatta görülen müşküllerin bir kısmı halledilmiştir. Türk ihraç mallariyle Alman idhalât eşyasının fiatleri hakkında iki taraf arasında anlaşma hususunda terakkiler vardır. Alman iktısad hey'eti bir müddet daha Ankarada kalacaktır.

TÜTÜN PİYASASI

Hükûmet müstahsil lehine mühim kararlar aldı.

Piyasa 12 Son kânunda açılacak

Ankara, 9 (Telefonla) — Ticaret Vekâleti müsteşarının riyasetinde Ziraat bankası umum müdürü Nusret, kredi işleri müdürü ve Vekâlet erkânının iştirakiyle bugün bir toplantı yapılmış ve Ege mıntakası tütün piyasasının açılması ve hükûmetçe mübayeatın sıkı bir kontrole tabi tutulması hakkında aşağıdaki karar alınmıştır.

1 — Yeni tütün piyasası 12 kânunsanide açılacaktır.

2 — Vekâlet, ziraat bankasının da iştirakiyle yerli ürünler şirketi vasıtasiyle Ege mıntakasında yapılacak müdahale mübayeası için on milyon lira tahsisat koymuştur. Lüzum gördüğü takdirde bu mübayeat hacmi genişletilecektir.

3 — Vekâlet, müstahsil menfaatlerini korumak için millî korunma kanununa dayanarak Ege mıntakasının muhtelif istihsal merkezlerindeki dönüm randımanlarını ve kalite farklarını nazarı dikkate alarak asgarî mübayea fiatleri tesbit edilecektir.

Bu fiat işiyle Vekâlet tütün müteh assısı Fikri Soyer alâkadar olacaktır.

İŞARETLER

Doğru değildir

Belediye, halka kömür temini için ne mümkünse yapıyor. Halk da, bu mevzuda çok hassastır.

Dün haber aldığımıza göre, Karataştaki kömür satışında bulunan gümrük ve orman memurları, saat 16 olunca buradan ayrılıyorlar ve halk, bekleşe bekleşe dönüp gidiyormuş..

Mesai saatinin 17,5 olmasından sarfınazar, halka hizmet ve mevcud ihtiyaç müvacehesinde biraz fedakârlık yapılması lâzımdır. Halka kolaylık ve hizmet olması için bir memur, mesai saati haricinde bir, iki saat çalışıvermiş, ne çıkar?

Böyle mevzular üzerinde yazı yazmaktan çekiniyoruz, fakat ne yapalım!..

★★

Askerî Vaziyet

★ ★ ★ ★

— Baş tarafı 1. inci sayfada —

harekâta kara kuvvetlerinden ziyade donanmanın mani olabilmek kudretini mütalea etmek doğrudur. Fakat Malezyada müttefiklerin bir deniz teşebbüsü haberi de gelmemiştir. Müttefiklerin burada denizdeki durumunu bilmiyoruz, fakat İngilizlerin vaziyeti elverişli olsaydı, herhalde karşı koymıya çalışırlardı. Bundan dolayı, şimdiki görünüşe göre İngiliz kumandanlığının çıkarma hareketlerini kara ve hava kuvvetleriyle önlemiye çalışacağına hükmolunabilir.

Diğer taraftan japonların büyük kuvvetlerle Tayland üzerinden Malezyaya doğru ilerledikleri de bildiriliyor. İngilizlerin bu üstün kuvvetler karşısında büyük gayretler göstermeleri icap edecektir. Maamafih Malezya işgal edilse bile, Singapurun kendi müdafaasına dayanarak harbin sonuna kadar mukavemet etmesi ihtimali çok kuvvetlidir.

Japonlar, bir taraftan da Tayland doğusundan Birmanyaya doğru ilerlemektedirler. Gelen haberlere göre İngilizlerle bu kuvvetler harbe girişmek üzredirler. Muharebelerin hangi topraklarda olacağı bilinmemekle beraber, hudud bölgesinde vukua gelmesi büyük bir ihtimal dahilindedir.

Gene verilen malûmata göre japonlar Filipin takım adalarından bazılarına asker çıkarmışlar ve Manillaya yakın bir iki adayı işgale muvaffak olmuşlardır. Fakat bu işgal hareketlerinin daha ziyade beşinci kol yardımiyle yapıldığı bildiriliyor.

Amerikan ve İngilizlerin tayyare ile geniş ölçüde mukabil taarruzları hakkında bir haber yoktur. İngiliz ve Amerikalıların, baskının doğurduğu durgunluğu gidererek, plânlı bir şekilde mukabil taarruzlara girişmeleri mümkündür ve bunu beklemek lâzımdır.

Henüz japonyanın bombalandığına dair bir haber gelmemiştir. Gerçi Filipin veya Havai adalarından japonyayı bombalamak imkânsızsa da, İngiliz ve Amerikan tayyare gemilerinin müşterek hareketleriyle ve yakından uçuracakları tayyarelerle adayı bombalamaları imkânsız değildir.

Bir habere göre, japonlar Guamaka da asker çıkarmışlardır. Tokyonun haberlerine nazaran Formoze adasının 200 mil cenubundaki Luzon adası ve Vulavank adası işgal edilmiştir.. Luzonun cenup batısında Amerikalıların meşhur Manilla üssü bulunduğundan bu adaya asker çıkarılmasının büyük ehemmiyeti vardır.

Vaziyet hülâsa edilirse: Japonlar Singapur ve Filipin adalarına taarruz etmşlerdir. Bu arada japon kuvvetleri, Amerikan kuvvetlerini Havaideki üslerinde baskına uğratmak, harekâtı güçleştirmek, bunları Pasifik ortasında oyalamak istemiştir. İki gündür japon gemilerinin Singapur körfezinde serbestçe hareket etmeleri bunu gösteriyor.Maamafih Japon deniz kuvvetleri de bunu yaparken dağılmış, hattâ şimalî Afrikanın batı sahillerinde bile görülmüştür. Bu ilk baskından sonra japon hedeflerinin neresi olacağı kolayca tahmin edilebileceğinden, müttefiklerin buna göre tedbirler alacakları tabiidir ve bundan sonra Uzak şarkta bazı sürprizler de beklenebilir.

Japonya bir baskın yapmıştır. Bu baskın Amerika için ağır olmakla beraber, japonya için de beklenen neticeyi vermemiştir. Çünkü büyük gemilerin batırıldığı iddiaları teyid edilmemektedir.

Alman radyosunun bir haberine göre Havaide 2 Amerikan muharebe gemisi batırılmış, 4 zırhlı ile 4 kruvazör hasara uğratılmış, bir tayyare gemisi muhtemel olarak batırılmıştır.

Vişi radyosunun Londradan aldığını söyliyerek verdiği bir haberde de, Havai açıklarında japonların Longvey Amerikan tayyare gemisini batırdığı bildirilmiştir.

Singapurda 2 İngiliz kruvazörü batırılmıştır. Bir Danimarka gazetesine göre de Singapurda 4 İngiliz zırhlısı da batmıştır.

Bütün bu iiddiaları müttefikler teyid etmemektedirler.

Libya harbi:

Şimalî Afrikada İngilizler Sollum ve Bardiya müstesna hududdan Tobruka kadar olan sahayı temizlemişlerdir. Tobruktan ilerliyen kuvvetler cenupta birleşmişlerdir. Şimdi bu kuvvetler müşterek olarak batıya doğru ilerlemektedirler.

Tobruktan Elgobiye kadar olan mıntakada mihverin bir cephe teşkil ettiği anlaşılmaktadır. Şimdi teşekkül eden bu cepheyi İngilizler cenuptan kuşatmıya çalışmaktadır. Bu itibarla burada büyük muharebeler olmaktadır.

Gelen bir haberde, büyük İngiliz devriye kollarının Tobruk ile Derne arasında faaliyette bulundukları bildirilmiştir. Bu kuvvetlerin denizden çıkarılmış olmaları veya tayyarelerle atılmış bulunmaları muhtemeldir. Diğer uzak bir ihtimal de Ciyalodamasından ilerledikleridir. Bu kuvvetlerin mühim iş görememekle beraber, iaşe yollarında baltalama hareketlerinde bulunmaları muhtemeldir.

Şark cephesinde

Almanlara göre harekât hemen hemen durmuş, mevziî bazı küçük çarpışmalar kaydedilmiştir.

Sovyetler ise Tula mıntakasında mukabil taarruzla Tula yolunu aldıklarını ve bu suretle Tulayı düşman tehdidinden kurtardıklarını, cenupta da yeni ilerlemeler kaydeylediklerini bildirmektedirler.

Afrika harbi

İNGİLİZLERE GÖRE

— Baş tarafı birinci sahifede —

ilerleme teşebbüsüne topçumuz engel olmuştur. Hudut çevresinde kayde değer önemli hiç bir hâdise olmamıştır. Dün Birelgobinin batısında bir yerde 27 düşman tankına tam isabet kayıt ve bu tanklardan beşi tamamen tahrip edilmiş ve sekizi de hasara uğratılmıştır.

Hava kuvvetlerimiz düşman kuvvetlerine büyük bir saha üzerinde yeniden hücum etmişlerdir.

Kahire, 9 (A.A) — Orta şark İngiliz hava karargâhının tebliği :

Eladem ve Erkoma bölgelerine yapılan akınlarda düşman nakil vasıtası tahrip veya yakılmıştır.. Cenubî Afrika tayyareleri Derne meydanında beş Yunkers 52 nakliye tayyaresi ile diğer üç tayyareyi tahrip etmişlerdir.

Bardiyada iaşe depoları bombalanmıştır.

Barke - Derne, Agadebya - Agebla yollarında hareket halindeki vasıtalara hücum edilmiş, kamyon ve diğer nakil vasıtaları hasara uğratılmıştır. Agadebya meydanında, yerdeki tayyarelere ateş açılmış; muharebe sahasında bir Maki 200 ve bir Messerşmit düşürülmüştür.

Kastel Benito meydanına ve Trablusa hücumlar yapılmıştır. Kastel Benitoda bir hangar tutuşturulmuştur. Üç tayyaremiz kayıptır.

Londra, 9 (A.A) — Londra salâhiyettar mahfillerine gelen haberlere göre Tobruk müdafaa hatlarının şarkında ve Kaputzo yolunun şimalindeki bütün bölge düşmandan temizlenmiştir. Tobruktan çıkan kuvvetler Sidi Azizden ilerliyen kuvvetlerle birleşmişlerdir. Düşmanın mühim mikdarda levazımı ele geçirilmiştir. Sidi Rezakta Almanlarca esir edilen ve şimdi kurtarılan yaralı Yeni Zelandalıların sayısı 700 dür.

Londra, 9 (A.A) — Dün akşam Libyada, cumartesi günü başlıyan tank muharebesi devam ediyordu.

Sollum kışlaları İngilizlerin elindedir.

Kahire, 9 (A.A) — Birelgobi etrafındaki muharebelerde Almanlar tanklarının üçte birini kaybetmişlerdir... Düşman Tobrukun cenubunda toplanıyor..

MİHVERE GÖRE

—Baş tarafı 1 inci sahifede —

altı düşman tayyaresi düşürmüşlerdir. Alman tayyareleri Maltada tesisleri bombalamışlardır.

Roma, 9 (A.A) — İtalyan tebliği: Tobruk cephesinde düşmanın tanklar himayesindeki piyade teşkilleriyle çetin muharebeler cereyan etmektedir.. Dün Elgobide müteaddit düşman tankı tahrip edilmiştir. Sollumda İngiliz topçusu mevzilerimize karşı şiddetli faaliyet göstermiştir. Hava kuvvetlerimiz Birelgobide motörlü vasıtalara, Tobrukta liman tesislerine hücum etmişlerdir.

İtalyan tayyareleri 10, Alman tayyareleri dört düşman tayyaresi düşürmüşlerdir. Beş tayyaremiz üssüne dönmemiştir.

İngiliz tayyareleri bazı mahallerine ve Bingazinin arap mahallelerine hücum etmişler ve evleri yakmışlardır.

Elgamboli açıklarında Alman stuka tayyareleri iki düşman kruvazörüne hücum etmişler ve bunlardan birini ağır hasara uğratmışlardır.

Zarada zelzele

Zara, 9 (A.A.) — Şehrimizde biri dün 19,20 de diğeri bu sabah 7 de olmak üzere şiddetli iki yer sarsıntısı kaydedilmiştir. Hasar yoktur.

Bir esrarcı suç üstü tutuldu

Eşrefpaşa semtinde Hüseyin sokağında 42 numarada oturan İzmirli Süleyman oğlu Mehmed Karaerler, esrar satarken suç üstü tutulmuştur. Aldığımız malûmata göre, araştırma baş komiserliğince Mehmed Karaerlerin kaçakçılık yaptığı ve bazı kimseleri evinde toplıyarak esrar içirttiği haber alınınca bu işte çalıştırılan bir adam, para mukabilin de Mehmed Karaerlerden 85 santigram esrar satın almış ve bundan sonra zabıtaca evinde araştırma yapılmış, orada da 1,5 gram esrar meydana çıkarılmıştır. Bu evde esrar nargilesi içen İzmirli Hüseyin oğlu Mehmed Demirkıran ve Ahmed Yapıcı da tutulmuşlardır. Mehmed, eski sabıkalılardandır. İki sene evvel evinde 13 kilo esrar bulunmuştu. Yakalandıktan sonra kendisinde deli raporu bulunduğunu söylemiş;

— Bana oyun oynayanı bıçakla yaralıyacaktım amma şüphem fazla kuvvetlenmedi. Yoksa onu bıçaklar, kendimi de bacaklarımdan bir kaç yerinden yaralar ve nefsimi müdafaa ettiğimden bahs ile cüzi bir ceza ile kurtulabilirdim.

Demiştir.

Kahve yerine gübre satan dolandırıcı

Çekirdek kahve yerine gübre satarak bazı safdilleri dolandıran Arnavud Fettah adında biri, zabıtaca tutulmuştur.

Vaka şöyle olmuştur:

Hasan adında biri, Basmahane istasyonu önünde Arnavud Fettaha rastlamış, Fettah kendisine şu sözleri söylemiştir:

— Bey babacığım! Çok sıkıntıdayım, bana yardım et. Şurada yarım çuval çekirdek kahve var. Yüksek fiatle satın aldım. Sen şunu sekiz liraya satın al da hacetimi göreyim.

Hasan, kendisine yapılan teklifi kârlı görmüş, derhal kahveye talip olmuş ve çuvalı açıp bakmadan sekiz lirayı vererek kahve dolu olduğunu zannettiği çuvalı almış , oradan ayrılmıştır. Fakat bir müddet sonra kimse tarafından görülmediğinden emin bulunduğu sırada çuvalı tetkik edince içinde hayvan gübresi bulunduğunu anlamıştır. Hasan, bundan sonra zabıtaya şikâyet etmşitir. Tahkikata devam ediliyor.

Muallimler arasında yeni tayinler

Urla merkez birinci okul baş öğretmeni Hilmi Arıman ile Menemen-Emiralem okulu baş öğretmeni Lütfü Alptekin becayiş edilmişlerdir. Değirmendere nahiyesinin Gümüldür köyü öğretmeni İsmail Moğluk Tıraşça köyü öğretmenliğine, hukuk fakültesi mezunlarından İsmail Hakkı Say İzmir Amerikan kız kolleji Türkçe ve yurd bilgisi öğretmenliğine, Hakkı Baha Pars ayni mektep sosyoloji öğretmenliğine, Vedia Savaş coğrafya öğretmenliğine, Gazi terbiye enstitüsü mezunlarından Sabahat Bayyurdoğlu hususî Devrim orta okulu Türkçe öğretminliğine, Hamdi Önce Devrim orta okulu Türkçe öğretmenliğine, Fahriye Özbey matematik öğretmenliğine, Adil Paker Almanca öğretmenliğine, Hıfzı Konuk beden terbiyesi öğretmenliğine, Perihan Uyguç fizik öğretmenliğine tayin olunmuşlardır.

Ödemiste üç amele toprak altında kaldı

Evvelki gün Ödemişte Köseler köyünde Keçiler mahallesinde feci bir kaza olmuştur. Hasan oğlu Ahmed Kıymaz adında bir usta, yanına aldığı Konyalı Mehmed ve Hasan isimlerinde iki kişi ile birlikte Keçecler mahallesinde su borusu döşerken 3 metre uzunluk ve 6 metre derinlikte çeşme su yolunun ansızın üzerine çökmesiyle toprak altında kalmışlardır. Halkın uzun müddet çalışmasına rağmen cesedleri ancak 24 saat sonra meydana çıkarılabilmiştir.

UMUMUM İSTEĞİYLE
BİNBİRİNCİ GECE
YENİDE
Ve Ilk Defa
AMANSIZ
MÜCADELE
SEANSLAR: 12,30 2,15 5,15
8,15. Cumartesi Pazar 9,30.

Şehir ve Memleket Haberleri

Dün Kemeraltında feci bir kaza oldu

Yanan mağazalardan birinin saçağı çöktü, altı kişi yaralandı

Dün Kemeraltında bir hafta evvel yanan Evliyazade oteli dibinde maalesef fecî bir hâdise olmuş, üç kadın, üç erkek yaralanmıştır. Bunlardan bazılarının yarası da ağırdır.

Hâdise, yangından sonra ayakta kalan duvarlardan çıkmıştır. Belediye reisi bizzat, bu duvarların yıktırılmasını emretmiş, fakat itfaiye gelmeden hâdise vukubulmuş, Kristal - Nermin mağazasının yağmur saçağı caddeye uçmuştur ve kaza da bundan doğmuştur.

Bunun üzerine hükûmet dairesinden gönderilen polisler, ve halk, yaralıları derhal alarak Şifa eczahanesine götürmüş, ilk müdavatlarını yaptırmışlar, müteakiben hastahaneye kaldırılmışlardır.

Kadın yaralılar, İsmail Hakkı karısı 69 yaşında Binnaz, Etem kızı 33 yaşında Hatice Arabacıoğulları, Necip kızı 20 yaşında Melek Sestutar adlarındadır. Bunlardan Meleğin yarası başında ve ağırdır. Epey kan kaybetmiştir. Veli oğlu 38 yaşında Ahmed Pişirici ayağından, İsmail oğlu Salih Karaballı ve posta memurlarından Fahri vücudlarının muhtelif yerlerinden yaralanmışlardır.

Salih Karaballının görünürde yarası yoksa da bir hastalığının tedavisi için bir müddettenberi bulunduğu hastahaneden yeni çıktığı ve kazadan sonra ıztırabının fazla olduğu anlaşılmıştır. Salih Karaballı:

— İçim fenalaşıyor, kalbim duracak gibi oluyor...

Diye söylenmekte ve nefes alırken zahmet çekmektedir. Posta memuru Fahri, müdavattan sonra evine gitmiştir.

Bu kazadan sonra itfaiye erleri gelerek yanan binalardaki diğer saçakları söktürmiye başlamışlardır. Ve bu müddet zarfında halkın caddeden geçmesine müsaade edilmemiştir.

YANGIN YERİNDE İSTİMLÂK EDİLECEK SAHA:

Belediyece yaptırılan tedkikata göre yanan binaların yerinde yeni inşaat yapılırken arsanın cadde üzerindeki kısmından bir miktarı istimlâk edilecek ve cadde genişletilecektir.

Mağaza ve bina sahiplerine sigorta paralarının yarın ödeneceği haber alınmıştır.

YANGIN TAHKİKATI DEVAM EDİYOR:

Kemeraltı yangını tahkikatı, Adliyece henüz ikmal edilmemiştir. Müddeiumumiliğe verilen keşif raporunda yangının elektrik kontaktından olması ihtimali de kaydedilmiştir. Keşif raporu, henüz tamamlanmadığı için tahkikat intac olunamamıştır.

Maamafih yangının hakikî sebebi de henüz kat'î surette tesbit edilememiştir.

Maden ve odun kömürü ihtiyacı fazla

Şehrimizde 200 ton maden kömürü kaldı, Belediye, Etibanka müracaatta bulundu

İzmirde kok kömürü ihtiyacı da baş göstermiştir. Bu sene İzmirin ihtiyacı için 5200 ton sömikok getirilmiş ve belediye havagazı fabrikasında depo edilerek halka ve müesseselere satılmıştır. Bu kömürlerden ancak 200 ton kadar kalmıştır, onlar da satılınca kok kömürü tedariki, odun kömürü gibi bir mesele halini alacaktır.

Belediye reisliği Etibankın kömür işletmesi müdürlüğüne müracaat ederek İzmire acele kok kömürü getirtilmesini istemiştir.

Halka Karataştaki kömür iskelesinden ve Salebcioğlu camii civarındaki depodan odun kömürü satışına devam edilmektedir. Dün Salepcioğlu mevkiineki depo önünde fazla izdiham olmuş, polisin müdahalesine lüzum görülmüştür.

Kısa Haberler

Tire Gökçen nahiyesi ebesi Macide Siber Bergama belediye ebeliğine tayin edilmiştir.

★ Balıkesir ebe mektebi mezunlarından İsmet Olgaç Foça-Bağarası nahiyesi köy ebeliğine, Müferrah Alacalı Dikili - Yenice nahiyesi köy ebeliğine, Yaşar Sungurlu Trenin Kırtepe köy ebeliğine tayin olunmuşlardır.

★ Tire su işleri birinci şube Sürveyyanlarından Halil Ünsal Aydın su işleri 4 üncü şube Sürveyyanlığına tayin edilmiştir.

★ Vilâyet Fiat mürakabe komisyonu dün öğleden sonra vilâyette toplanmış, gıda maddeleri satışları üzerinde müzakerelerde bulunarak bazı kararlar almıştır.

★ Yerli malı ve tasarruf haftası 12 birinci kânunda başlıyacaktır. Hafta için kurumun İzmir şubesi tarafından bir program hazırlanmıştır. Program, bugün Vali Fuad Tuksal tarafından tetkik edilecektir.

★ Vilâyet Emrazı zühreviye komisyonu, dün Sıhhat müdürlüğünde toplanmıştır. Bu toplantıda umumî evlerde çalışmaktan vaz geçen ve hayatını düzelten bazı kadınların zabıtadaki kayıtlarının silinmesi kararlaştırılmıştır.

Torbalıda hırsızlık

Torbalıda İzmir şosesi üzerinde Basri Özverenin bakkal dükkânına gece yarısından sonra hırsızlık maksadiyle giren Hasan oğlu İbrahim Çelikçi, zabıtaca tutulmuştur. İbrahim Çelikçi, dükkânın arka dıvarını delerek içeri girmiş, gürültüyü duyan ve dükkânda yatan Basri Özveren uyanarak hırsızı yakalamağa çalışmış, hırsız kaçmış, fakat takip edilerek yakalanmıştır.

Birmanya Başvekilinin milletine beyannamesi

Rangen, 9 (A.A.) — Nevyorkta bulunan Birmanya başvekili milletine hitaben bir nutuk irad ederek demiştir ki:

— Bugün bütün dünya tehlikeli bir devre geçiriyor. Britanyalılar da bu tehlikeyi karşılamağa ve hürriyet için fedakârlığa çağrılacaktır. Vatandaşlarımdan her harekete ve her fedakârlığa hazır olmalarını istiyorum.»

I L Â N

Izmir pamuk mensucatı Türk anonim şirketi işçilerine:

Bugünden itibaren Fabrikamız mutad çalışmasına tekrar başlıyor.

İşçilerimizin işleri başına derhal gelmeleri rica olunur.

Müdüriyet

RADYO

BUGÜNKÜ PROGRAM

7.30 program, 7.33 müzik: hafif parçalar (Pl.), 7.45 ajans haberleri, 8.00 müzik: hafif parçalar programının devamı (Pl.), 8.15 evin saati, 8.30-8.45 müzik programının son kısmı (Pl.), 12.30 program, 12.33 müzik: Hicezkâr makamından şarkılar, 12.45 ajans haberleri, 13.00 müzik: Muhtelif şarkı ve türküler, 13.30-14.00 müzik: karışık program (Pl.), 18.00 program, 18.03 Müzik: radyo dans orkestrası, 18,25 konuşma, 18.45 radyo çocuk klübü, 19.30 ajans haberleri, 19.45 Serbest dakika, 19.55 müzki: karışık şarkı ve türküler, 20.15 radyo gazetesi, 20.45 müzik: Bir halk türküsü öğreniyoruz. 21.00 Ziraat takvimi, 21.10 müzik: fasıl hey'eti, 21.30 konuşma sağlık saati, 21.45 müzik: riyaseticumhur bandosu, 22.30 ajans haberleri, 22.45 müzik: cazband (Pl.), 22.55-23.00 yarınki program ve kapanış.

Borsa

ÜZÜM

10 Cemal Sipahi	46	47

118709

118719

No.		
7	46	
8	47	
9	48	
10	51	
11	56	

6	Siyah inhisarlar	30		32
2	razakı inhisarlar	31		31
25	razakı A. Mayda	43	50	43 50

33

İNCİR

		K. S.	K. S.
420	Ç. İnhisar	16	17
228	Ç. incir ihracat	22	23
8	Ç. B. j. Franko	19	19

656 yekûn
93746 dünkü yekûn

94402 U. yekûn

Z. Yağı			
20,000 kilo		69	69
Palamut			
126 kental		590	750
35 ton bakla			14
138 ton			
ZAHİRE			
84 Ç. Saman		51 50	55

Teşekkür

Çok mühim bir ameliyat sonunda kızım Bedia Tunçelin hayatını kurtaran memleket hastahanesi baş hekim ve operatörü sayın B. İlhami Akçakoyunluya bütün aile efradım namına teşekkürü insanî bir borç telâkki ettiğimden muhterem gazetenizin tavassutunu hürmetlerimle dilerim.

Babası
Manisa: J. K. Birinci tabur komutanı binbaşı Ömer Tunçel

Kaybolan çocuk aranıyor

Manisalı Sami oğlu 16 yaşında Mehmed Güner , bir buçuk ay evvel kaybolmuş ve kendisinden bir daha haber alınamamıştır. Yukarıda resmi bulunan bu çocuğu görenlerin veya nerede bulunduğunu bilenlerin emniyet müdürlüğü adlî kısım kaleminde akrabasından Ahmed Nuri Şenele haber veremleri rica edilmektedir.

Fevkalâde içtimaa davet

İzmir imarat ve inşaatı umumiye T. A. Ş. meclisi idaresi şirketin muamelâtını tasviyeye karar vermek üzere hey'eti umumiyeyi 31-7-1941 tarihlerinde içtimaa davet eylemişti. O tarihlerde ekseriyet olmadığı cihetle ticaret kanununun 386 ıncı maddesine tevfikan hey'eti umumiyeyi üçüncü defa olarak 25-12-941 tarihine müsadif perşembe günü saat 14 de şirketin kızılkaya hanında kâin daireyi mahsusasında 50 hisseye sahip hissedarların hazır bulunması ve içtimadan on gün evvel hisse senetlerini ibraz ve tevdi ederek mukabilinde duhuliye varakası almaları ilân olunur.

RUZNAME

1 — Meclisi idare ve mürakip raporlarının okunması ve şirketin tasviyesine karar itası.

2 — Tasviye memurlarının ve mürakibin intihabı ve tahsisatlarının tayini

24 10

İzmir Levazım Amirliği İlânları

Harbiye yedek subay okulunda satın alma komisyonundan:

1 — Kapalı zarf usuliyle 390 ton sadeyağı münakasaya konmuştur. Evsaf ve hususî şartlar komisyonda görülür.
2 — Asidin azamî derecesi sekizdir.
3 — İhalesi 11-12-941 perşembe günü saat 11 de yapılacaktır. Muvakkat teminatı 31050 liradır. Taliplerin ihale saatinden bir saat evvel teklif mektuplariyle harbiyede yedek subay okulunda satın alma komisyonuna müracaatları. 25 30 5 10

Çanakkale 1837 posta No. satın alma komisyonundan:

Cinsi	Miktarı Kilo	Umum tutarı	Lira
Kuru bakla	50000	6000	450
Nohut	50000	8000	600

1 — Ayrı ayrı şartnamelerle yukarıda cins ve miktarı yazılı bir kalem bakla ve bir kalem nohut kapalı zarf usuliyle 12-12-941 cuma günü saat 15 de ihalesi yapılacaktır. te ihalesi yapılacaktır.
2 — Kapalı zarflar kanunun tarifatı dairesinde tanzim edilmiş olarak bir saat evvel komisyona verilmiş olacaktır.
3 — İsteklilerin belli gün ve saatte vesika ve teminatlariyle birlikte komisyona müracaatları.
4 — Şartname her gün komisyonda görülebilir. 28 2 6 10

İzmir levazım amirliği satın alma komisyonundan:

1 — Pazarlıkla 25 ton yataklık kuru ot satın alınacaktır.
2 — Pazarlık ve ihalesi 15-12-941 pazartesi günü saat 15 te kışlada levazım amirliği satın alma komisyonunda yapılacaktır.
3 — Kilosu 178 kuruştan muhamen tutarı 24030 lira olup kat'î
4 — İsteklilerin muayyen gün ve saatte teminatlariyle birlikte komisyonda hazır bulunmaları ilân olunur.

İstanbul levazım amirliği satın alma komisyonundan:

1 — Beherine bir kuruş fiat tahmin edilen on iki milyon beş yüz bin adet alimyon çadır düğmesi müteahhit nam ve hesabına pazarlıka satın alınacaktır. İhalesi 15-12-941 pazartesi günü saat 14 te tophanede istanbul levazım amirliği satın alma komisyonunda yapılacaktır. İlk teminatı 7500 liradır. Numune ve şartnamesi komisyonda görülebilir. Taliplerin belli vakitte komisyona gelmeleri. 5 10

Harbiye yedek subay okulunda satın alma komisyonundan:

1 — Kapalı zarf usuliyle 50 ton salça münakasaya konmuştur.
2 — Evsaf ve hususî şartları komisyonda görülür. Muvakkat teminatı 2625 liradır.
3 — İhalesi 12-12-941 cuma günü saat 11 de yapılacaktır.
4 — Taliplerin teklif mektuplariyle harbiyede yedek subay okulunda satın alma komisyonuna müracaatları. 25 30 5 10

İzmir levazım amirliği satın alma komisyonundan:

Cinsi	Miktarı
Bakır kazan kuşaklı	7 Adet
Mangal	70 Adet

1 — Yukarıda cins ve miktarı yazılı kazan ve mangallar pazarlıkla imal ettirilecektir.
2 — Pazarlık ve ihalesi 12/12/941 Cuma günü saat 15 de Kışlada İzmir Levazım amirliği satın alma komisyonunda yapılacaktır.
3 — Vasıf ve şartları her gün komisyonda görülebilir.
4 — İsteklilerin muayyen gün ve saatte komisyonda hazır bulunmaları ilân olunur.

İzmir levazım amirliği satın alma komisyonundan:

1 — Pazarlıkla 13500 kilo sadeyağı satın alınacaktır.
2 — Pazarlık ve ihalesi 15-12-941 pazar günü saat 15 te kışlada izmir levazım amirliği satın alma komisyonunda yapılacaktır.
3 — Kilosu 178 kuruştan muhammen tutarı 24000 lira olup kat'î teminatı ihale bedelinin yüzde 15 şidir.
4 — Vasıf ve şartlar komisyondan öğrenilebilir.
5 — İsteklilerin muayyen gün ve saatte teminatlariyle vesair vesikalaryile birlikte komisyonda hazır bulunmaları ilân olunur.

İstanbul Komutanlığı SA. AL. Komisyonundan:

1 — Yapılan pazarlığına talip çıkmıyan 2100 adet çift atlı nakliye arabası 15-12-941 pazartesi günü saat 15,30 da pazarlıkla ihale edilecektir. Şartnamesi her gün komisyonda görülebilir. Tekerlek taban demiri ile dingil demirleri aynen verilecektir. Muhammen bedeli 299100 lira olup katî teminatı 21188 liradır. 500 arabadan aşağı olmamak üzere ayrı ayrı taliplere de ihale edilebilir. İsteklilerin belli gün ve saatte fındıklıda satın alma komisyonuna gelmeleri. 10 12

Harbiye yedek subay okulunda satın alma komisyonundan:

1 — 4-12-941 de münakasası ilân olunan 60 ton pirince talip çıkmadığından ayni miktar pirinç tekrar pazarlığa konmuştur. Evsaf ve hususî şartları komisyonda görülebilri. Beher kilosunun muhammen bedeli 50 kuruştur. İhalesi 16-12-941 salı günü saat 11 de yapılacaktır. Taliplerin kat'î teminatlariyle harbiyede yedek subay okulunda komisyona müracaatları.

İstanbul komutanlığı SA. AL. Komisyonundan:

1 — Beher kilosuna 6 kuruş 50 santim fiat tahmiin edilen 600 ton kuru ot 16-12-941 salı günü saat 11 de pazarlıkla satın alınacaktır. Şartnamesi her gün komisyonda görülebilir. Muhammen bedeli 39000 lira olup kat'î teminatı 5850 liradır. İsteklilerin belli gün ve saatte fındıklıda satın alma komisyonuna gelmeleri. 10 14

Çanakkale 1578 as. satın alma komisyonundan:

1 — 50 ton kuru fasulya pazarlıkla satın alınacaktır. Pazarlığı 12-12-941 cuma günü saat 14,30 dadır. Tahmin bedeli 17780 lira kat'î teminatı 2100 liradır. Evsaf ve şartnamesi komisyonumuzda her gün görülebilir. İsteklilerin kat'î teminatları ile müracaatları.

İzmir levazım amirliği satın alma komisyonundan:

Cinsi	Miktarı Ton	Muhammen bedeli kilo	Muhammen Tutarı
Saman	80	4 kuruş	3200 lira
Saman	240	4 kuruş	9600 lira

1 — Pazarlıkla yukarıda cins ve miktarı, muhammen tutarı gösterilen samanlar ayrı ayrı satın alınacaktır.
2 — Pazarlık ve hialesi 12-12-941 cuma günü saat 15 te kışlada levazım amirliği satın alma komisyonunda yapılacaktır.
3 — Vasıf ve şartları her gün komisyonda görülebilir.
4 — İsteklilerin kat'î teminatları ve sair vesikalariyle birlikte muayyen gün ve saatte komisyonda hazır bulunmaları ilcn olunur.

İstanbul Komutanlık Sa. Al. Ko. nundan:

1 — Beher adedine 70 lira fiat tahmin edilen 700,750 adet yeni benzin bidonu 26/12/941 Cuma günü saat 16 da kapalı zarf usuliyle eksiltme ile satın alınacaktır. Şartnamesi her gün komisyonda görülebilir. Muhammen bedeli 52500 lira olup ilk teminatı 3875 liradır. İsteklilerin belli günde muayyen saatten en az bir saat önceye kadar teklif mektuplarını makbuz karşılığı Fındıklıda satın alma komisyonuna vermeleri. 10 15 20 24

İzmir levazım amirliği satın alma komisyonundan:

Cinsi	Miktarı Ton	Kilo muh. bedeli	Muhammen tutarı
Kuru ot	80	7 kuruş	5600 lira
Saman	140	4,5 kuruş	6300 lira
Kuru ot	240	7 kuruş	16800 lira

1 — Yukarıda cins ve miktarları ve muhammen tutarları yazılı ot ve saman ayrı ayrı pazarlıkla satın alınacaktır.
2 — Pzarlık ve ihalesi 15-12-941 pazartesi günü saat 15 te izmir kışlada levazım amirliği satın alma komisyonunda yapılacaktır.
3 — Kat'î teminat ihale bedelinin yüzde 15 şidir.
4 — Vasıf ve şartlar her gün komisyonda görülebilir.
5 — İsteklilerin muayyen gün ve saatte komisyonda hazır bulunmaları ilân olunur.

İzmir levazım amirliği satın alma komisyonundan:

1 — Pazarlıkla 80 ton bakla ve 15 ton burçak satın alınacaktır.
2 — Pazarlık ve ihalesi 11-12-941 perşembe günü saat 15 te kışlada izmir levazım amirliği satın alma komisyonunda yapılacaktır.
3 — Baklanın beher kilosu 15 ve burçağın kilosuna 16 kuruş muhammen bedel tahmin edilmiş olup ihalenin yüzde 15 şinden katî teminat alınacaktır.
4 — Vasıf ve şartları komisyonda görülebilir. İsteklilerin muayyen gün ve saatte teminatlariyle birlikte komisyonda hazır bulunmaları ilân olunur.

İzmir levazım amirliği satın alma komisyonundan:

Cinsi	Miktarı
Odun	200 Ton
«	200 «
«	150 «
«	150 «

1 — Muhtelif birlikler için yukarıda miktarı gösterilen odunlar ayrı ayrı pazarlıkla satın alınacaktır.
2 — Pazarlık ve ihalesi 12/12/941 Cuma günü saat 15 de Kışlada İzmir levazım amirliği satın alma komisyonunda yapılacaktır.
3 — Vasıf ve şartları her gün komisyonda görülebilir.
4 — İsteklilerin muayyen gün ve saatte teminatlariyle birlikte komisyonda bulunmaları ilân olunur.

Harbiye yedek subay okulunda satın alma komisyonundan:

1 — Kapalı zarf usuliyle 300 ton benzin 300 ton motorin 100 ton motor yağı ve 550 ton makine yağı münakasaya konmuştur. İhalesi 22-12-941 pazartesi günü saat 14 te yapılacaktır. Muvakkat teminatı 15523 liradır. Taliplerin teklif mektuplariyle harbiyede yedek subay okulunda komisyona müracaatları. 5 10 15 20

İzmir levazım amirliği satın alma komisyonundan:

1 — 100 adet telisten harar pazarlıkla satın alınacaktır.
2 — Pazarlık ve ihalesi 12-12-941 cuma günü saat 15 te kışlada izmri levazım amirliği satın alma komisyonunda yapılacaktır.
3 — Vasıf ve şartları her gün komisyonda görülebilir.
4 — İsteklilerin muayyen gün ve saatte komisyona müracaatları.

İzmir levazım amirliği satın alma komisyonundan:

1 — Çanakkale Hastahanesi ihtiyacı için kapalı zarfla 5/12/941 günü alınacak olan 9 ton koyun etine talip çıkmadığı için tekrar iki defa ilâniyle 20/12/941 cumartesi günü saat 11 de pazarlıkla satın alınacaktır.
2 — Kat'î teminat 945 lira olup evsafı ve şartnamesi her gün komisyonda görülebilir.
3 — İsteklilerin ihale günü komisyonda bulunmaları. 10 15

Çanakkale AS. 1578 SA. AL. komisyonundan:

1 — 100 ton Nohut pazarlıkla satın alınacaktır. Pazarlığı 12/12/941 Cuma günü 14 dedir. Tahmin bedeli 22000 lira kat'î teminatı 2485 liradır. Evsaf ve şartnamesi her gün komisyonumuzda görülebilir. İsteklilerin mezkûr gün ve saatte kat'î teminatlariyle komisyonumuza müracaatları.

Bornova Ziraat mektebi müdürlüğünden:

Cinsi	Çift	Muhammen bedel Lira	Kr.	İğreti teminatı Lira	Kr.
Siyah Vidala iskarpin	120 - 125	11	00	103	13

Mektebimiz talebelerinin 1941 yılı ihtiyacı için yaptırılacak siyah iskarpin 10/12/941 tarihinden itibaren 15 gün müddetle açık eksiltmeye konulmuştur. Eksiltme 26/12/941 Cuma günü saat 15 de mektepte müteşekkil satın alma komisyonunda yapılacağından taliplerin teminatı İzmir Mektepler muhasebeciliğine yatırarak komisyona makbuzunu getirmeleri Bu işe ait şartnameyi görmek istiyenlerin her gün mektep müdürlüğüne müracaatları. 10 14 19 24 (5242)

Bornova belediyesinden:

1 — Bornova Atatürk caddesinin yeniden yapılması için 450 metre mik'âbı kırma taş dairemizdeki şartnamesine göre münakasaya konmuştur.
2 — Muhammen bedeli 1260 liradır.
3 — Taliplerin % 7,5 buçuk teminat akçesiyle ihale günü olan 17/12/941 Çarşamba saat 15 de Bornova Belediyesine müracaatları. 2 6 10 14 (5098)

İzmir vilâyetinden:

Müddeti 9/12/941 tarihinde bitmekte olan muaddei benzin tahdidi hakkındaki kararın ayni esaslar dairesinde bu tarihten itibaren bir ay daha temdid olunduğu Yüksek ticaret vekâletinden alınan 5/12/941 tarih ve 17559 sayılı telgrafname ile tebliğ buyrulmuş olduğundan keyfiyet ilân olunur. (5239)

Lise ve orta okullar satınalma komisyonundan:

Kız öğretmen okulu yatılı talebesi için yaptırılmasına lüzum görülen 170 çift iskarpin 15 gün müddetle açık eksiltmeye knulmuştur. Beher çift için muhammen bedel 825 kuruştur. Nümune ve şartname her gün Maarif Müdürlüğünde görülebilir. İsteklilerin 1941 yılı ticaret odası vesikalarını hamilen ve 105 lira 18 kuruşluk teminat makbuzlariyle ihale günü olan 24 birincikânun 1941 tarihine düşen çarşamba günü saat 15 de Gazi bulvarında mektepler muhasebeciliğinde toplanacak olan komisyonumuza müracaatları ilân olunur. 6 10 14 19 5183

Çam travers alınacak D. D. Y. 8 inci işletme komisyonundan:

Çifte kahve istasyonunda vagonad tesellüm edilmek üzere alınacak mecmuu (9356,27) Lira muhammen bedelli (2233) adet Çam travers kapalı zarf usuliyle eksiltmiye konulmuştur. İhalesi 27/12/941 günü saat 11 de İzmir - Alsancakta İşletme binasında komisyonumuzca yapılacaktır.

İsteklilerin (701,72) liralık muvakkat teminat makbuzlariyle teklif mektuplarını usulü veçhile ayni gün saat ona kadar komisyon reisliğine vermeleri lâzımdır. Şartnamesi komisyonumuzdan talep edilebilir. 5 10 15 18 (5152)

Izmir vakıflar müdürlüğünden:

Mezarlıkbaşında mazbut Evkaftan yeni yaptırılan hâl binasının iç kısmındaki 425, 427, 428, 429, 430 ve 431, 432 sayılı 7 adet boş dükkânların icarı senevisi 560 lira üzerinden ve ortasındaki meydanında muhammen kıymeti 300 lira olup müzayede kaimesindeki şerait dairesinde ve ihale tarihinden itibaren 31/5/942 gününe kadar kiralanmak üzere bu dükkânlarla meydan mahallile bir kül halinde yirmi gün müddetle müzayedeye çıkarılmıştır. İhalesi 11/12/941 perşembe günü saat 10 dadır. Taliplerin mezkûr gün ve saatte pey akçeleriyle beraber ve fazla tafsilât almak ve şartları okumak istiyenlerin de her gün Vakıflar varidat memurluğuna müracaatları ilân olunur. 27 10 (4936)

İZMİR BELEDIYESİNDEN:

1 — Gazi bulvarı, Borsa cihetindeki yol kanalizasyonunun Cumhuriyet bulvarı kanalizasyonuna bağlanması işi, fen işleri müdürlüğündeki keşif ve şartnamesi veçhile açık eksiltmeye konulmuştur. Keşif bedeli 724,39 lira muvakkat teminatı 54 lira 35 kuruştur. Taliplerin teminatı iş bankasına yatırarak maktemінatı iş bankasına yatırarak mak buzlariyle ihale tarihi olan 22-12-941 pazartesi günü saat 16 da encümene müracaatları

2 — Karşıyaka 1700 sayılı sokakta iskeleden itibaren mevcut kordon taşları sökülerek yeni istikamete göre esaslı tamiri işi, fen işleri müdürlüğündeki keşif ve şartnamesi veçhile açık eksiltmeye konulmuştur. Keşif bedeli 1559 lira muvakkat teminatı 117 liradır. Taliplerin teminatı iş bankasına yatırarak makbuzlariyle ihale tarihi olan 22-12-941 pazartesi günü saat 16 da encümene müracaatları.

3 — Tilkilik Faik Ener parkından müfrez 2000 M2. arsa ile içindeki kahvehanenin bir sene müddetle kiraya verilmesi, yazı işleri müdürlüğündeki şartnamesi veçhile açık arttırmaya konulmuştur. Muhammen bedeli icarı 600 lira muvakkat teminatı 45 liradır. Taliplerin teminatı iş bankasına yatırarak makbuzlariyle ihale tarihi olan 22-12-941 pazartesi günü saat 16 da encümene müracaatları .

4 — Garajsantraldaki kahvehanenin bir sene müddetle kiraya verilmesi, yazı işleri müdürlüğündeki şartnamesi veçhile açık arttırmaya konulmuştur. Muhammen bedeli icarı 650 lira muvakkat teminatı 48 lira 75 kuruştur. Taliplerin teminatı iş bankasına yatırarak makbuzlariyle ihale tarihi olan 22-12-941 pazartesi günü saat 16 da encümene müracaatları. 5 10 15 20 5176

1 — Gazi bulvarında sokak tenviratı tesisatından bir sıra direklerin mukabil taraf tratuarına geçirilmesi işi, Yazı işleri müdürlüğündeki fennî ve malî şartnamesi veçhile açık eksiltmeye konulmuştur. Muhammen bedeli 286 lira 65 kuruş muvakkat teminatı 21 lira 50 kuruştur. Taliplerin teminatı İş Bankasına yatırarak makbuzlariyle ihale tarihi olan 12.12.941 Cuma günü saat 16 da Encümene müracaatları.

2 — 1363 ncü sokakta 26,25 metre murabbaındaki 33/1 sayılı arsanın satışı, Yazı işleri müdürlüğündeki şartnamesi veçhile açık artırmıya konulmuştur. Muhammen bedeli 393 lira 75 kuruş muvakkat teminatı 29 lira 55 kuruştur. Taliplerin teminatı İş Bankasına yatırarak makbuzlariyle ihale tarihi olan 12.12.941 Cuma günü saat 16 da Encümene müracaatları. 28 2 6 10 (5061)

1 — 1251 nci sokakta Belediyeye ait 1521 adanın 7 parselinden müfrez 20 metre murabbaı yerin bir sene müddetle kiraya verilmesi, Yazı işleri müdürlüğündeki şartnamesi veçhile açık artırmaya konulmuştur. Muhammen bedeli 15 lira muvakkat teminatı 1 lira 15 kuruştur. Taliplerin teminatı İş Bankasına yatırarak makbuzlariyle ihale tarihi olan 12.12.941 Cuma günü saat 16 da Encümene müracaatları.

2 — 1251 nci sokakta Belediyeye ait 1521 adanın 7 parselinden müfrez 35 metre murabbaı yerin bir sene müddetle kiraya verilmesi, Yazı işleri müdürlüğündeki şartnamesi veçhile açık artırmıya konulmuştur. Muhahmmen bedeli 26 lira 25 kuruş muvakkat teminatı 2 liradır. Taliplerin teminatı İş Bankasına yatırarak makbuzlariyle ihale tarihi olan 12.12.941 Cuma günü saat 16 da Encümene müracaatları.

3 — 1251 nci sokakta Belediyeye ait 1521 adanın 7 parselinden müfrez 25 metre murabbaındakdi yerin bir sene müddetle kiraya verilmesi, yazı işleri müdürlüğündeki şartnamesi veçhile açık artırmıya konulmuşztur. Muhammen bedeli 18,75 lira muvakkat teminatı 1 lira 45 kuruştur. Taliplerin teminatı İş Bankasına yatırarak makbuzlariyle ihale tarihi olan 12.12.941 Cuma günü saat 16 da Encümene müracaatları.

4 — Karşıyaka Yamanlar su idaresinde mevcud Su sayaçlarından 300 ilâ 700 adedinin tamiri işi bir ay müddetle ve Yazı işleri müdürlüğündeki şartnamesi veçhile pazarlığa bırakılmıştır. Muhammen bedeli 700 lira muvakkat teminatı 52 lira 50 kuruştur. Taliplerin teminatı İş Bankasına yatırarak makbuzlariyle 12.12.941 den 24.12.941 tarihine kadar haftanın Pazartesi, çarşamba ve cuma günleri Encümene müracaaltarı. 28 2 6 10 (5062)

Aceza ve muhtaçlara dağıtılmak üzere 50000 kilo meşe ve pirnar kömürü satın alınması yazı işleri müdürlüğündeki şartnamesi veçhile 19/12/941 Cuma günü saat 16 ya uzatılmıştır. Muhammen bedeli 3625 lira muvakkat teminatı 272 liradır. Taliplerin teminatı İş bankasına yatırarak makbuzlariyle tayin edilen gün ve saatte encümene müracaatları. (5249)

Salihli Asliye Hukuk Mahkemesinden: *Esas: 940 - 108*

Salihlinin Eski cami M. den Konyalı Ali kızı Kezban tarafından kocası ayni M. de iken gaip Tikveşli Bekir oğlu Ali aleyhine açtığı boşanma davasının 8/10/940 tarihli yapılan duruşmasında müddeialeyh Alinin davacı ile evli bulunduğu halde müşterek hanesini terkedip bir semti meçhule gittiği ve dört seneden fazla bir zamandanberi nerede olduğu belli olmadığı ve mahkemece yapılan ihtara rağmen müşterek haneye dönmediği dinlenen şahitlerin şehadetinden ve yapılan tahkikatla anlaşılmış olduğundan tarafeynin boşanmalarına ve kabahatlı olduğu anlaşılan Alinin bir sene evlenmekten mahrumiyetine ve 400 kuruş ilâm harcının kendisinden alınmasına temyizi kabil olmak üzere 8/10/940 tarih ve 108 esas 156 No. ile karar verildiğinden ilân tarihinden itibaren 15 gün zarfında temyiz talebinde bulunmadığı takdirde işbu hükmün kat'ileşeceği ilânen tebliğ olunur.

KAŞE DERMAN

Ağrıları dindirir

ROMATİZMA, BAŞ, DİŞ, SİNİR ve BEL ağrıları ile soğuk algınlığından ileri gelen vücut KIRIKLIĞI, NEZLE ve GRİP hastalıkları DERMAN kaşeleriyle derhal geçer, icabında günde 1 - 3 kaşe alınır, her eczanede bulunur.

Hamdi Nüzhet Çançar
Sıhhat Eczahanesi
Taze Temiz Ucuz İlâç

Uzak Şarkta Harp

Müttefiklere göre

—Baş tarafı 1 inci sahifede —

hapsine alınmıştır. İnsanca 300 kadar zayiat olduğu tahmin ediliyor. Honoluluda ölü ve yaralı vardır.

SİNGAPUR BÖLGESİNDE

Singapur, 9 (A.A) — Malezyadaki çarpışmalar hakkında tafsilât yoktur. Hareketler Kota Baru tayyare meydanı istikametinde devam ediyor.

Japon tayyareleri gece iki defa Singapura karşı taarruzda bulunmuştur.

JAPON KUVVETLERİ İMHA EDİLDİ

Singapur, 9 (A.A) — Öğle üzeri neşredilen tebliğ :

Pazartesi günü, gece yarısından sonra saat bir buçukta, muharebe gemileri himayesinde beş nakliye vapuru Kota Barunun şimalinde Kelanlan ırmağı ağzına yaklaşmış ve harp gemilerinin ateşi altında karaya asker çıkarmıştır. Karada şiddetli çarpışmalar olmuştur.

Bu mahallin 10 mil cenubunda 10 ticaret gemisinin daha görüldüğü bildirilmiştir. Bomba tayyareleri ay ışığında gemilere hücum etmişler ve sabaha karşı büyük gemilerde yangın çıkmıştır. En az iki gemiye isabet kaydolunmuştur. Sabahleyin saat 8 de gemiler askerleri bırakarak şimale çekilmiştir. Karaya çıkarılan kuvvetler, kara kıtalarımız tarafından yok edilmiştir.

ŞİDDETLİ ÇARPIŞMALAR OLUYOR..

Singapur, 9 (A.A) — Uzak Şark İngiliz tebliği :

Malezyanın şimalinde şiddetli çarpışmalar olmuştur. Vaziyet hâlâ karışıktır. İngiliz takviye kıtaları bugün harp bölgesine varmış olacaktır. Japonlar karaya çıkış hareketleri yapmağa muvaffak olmuşlardır. Kota Baru tayyare meydanını elde etmek için yapılan çarpışmalar bilhassa gece şiddetli olmuştur.

YENİ İHRAÇ TEŞEBBÜSLERİ

Singapur, 9 (A.A) — Japonlar, Taylanda çıkış denemelerinde ve Kota Baru meydanına taarruzda pek çok tayyare kullanmışlardır. Dün yapılan hava keşiflerinde (25) nakliye gemisinin daha Tayland sahilleri boyunca ilerlediği görülmüştür. Singora ve Kota Baru bölgelerine yeni çıkarma teşebbüsleri yapılmıştır. Yolda yeni takviye kıtaatı getiren gemiler görülmemiştir. Singora bölgesinde yollar mahdut ve arazi gayri müsait olduğundan buraya çıkılmış olsa bile Japonların ilerlemeleri güç olacaktır.

Singapur sabaheyin erkenden tayyarelerle bombardıman edilmiştir.

SİNGAPURA TAARRUZ HABERİ YALAN

Singapur, 9 (A.A) — Malezyanın uzak cenubuna asker çıkarıldığı ve Japonların Singapura hücumlar yapmakta oldukları hakkındaki Alman ve Japon haberleri asılsızdır.

FİLİPİN ADALARINDA

Manilla, 9 (A.A) — Bu sabah erkenden Luzon adasına akın yapılmıştır. 10 dakikalık taarruzda hava meydanı ve radyo istasyonları bombalanmıştır.

Manilla bir kaç saattir şiddetle bombardıman edilmektedir. Dün Manillaya yapılan bir kaç dakikalık hücumda 110 kişi ölmüştür. İbada zayiat 102 dir.

Filipin adalarındaki Japon beşinci kolu, Japon askerleri ile birlikte bir çok noktalarda faaliyete geçmiştir.

Japon kıtaları, Avusturalyanın mandasındaki adalara hücum etmiştir. Bu adalarda zengin fosfat vardır.

Ordu tebliğine göre son bombardımanlardan 110 kişi ölmüştür.

Manillanın 100 kilometre şimalindeki Luzano adasına Japon kıtaları çıkarılmıştır.

Beş bin Japon tevkif edilmiştir.

ALUİS ADALARINA HÜCUM

Manilla, 9 (A.A) — Bir habere göre Japonlar Aluis takım adalarını işgale teşebbüs etmektedirler.

HONG - KONG BÖLGESİNDE

Hong - Kong, 9 (A.A) — Müdafaa plânı memnuniyet verici bir şekilde tatbik edilmektedir.. Lüzumlu görülen başka binalar da yıkılmıştır. Öğleden sonra Japon tayyareleri bir kaç bomba atmışlardır. Şiddetli baraj ateşiyle tayyareler dağılmıştır..

Hasar ve zayiat azdır.

BİR JAPON BÖLÜĞÜ İMHA EDİLDİ

Hong - Kong, 9 (A.A) — Bugünkü tebliğ :

Fasılâsız olarak alarm verilmiştir. Kıtaatımız mevzilerini muhafaza etmektedir. Devriye faaliyeti olmuştur. Bir Japon bölüğü tuzağa düşürülmüş ve imha edilmiştir. Hava hücumlarında gemilerimiz şiddetli ateş açmışlardır. Gemilere isabet vaki olmamıştır.

AMERİKA KITASINDA

San Fransisko, 9 (A.A) — Kaliforniyada tam karartma tedbirleri yürürlüğe girmiştir.

JAPON TAYYARELERİ GÖRÜLMÜŞ..

San Fransisko, 9 (A.A) — Bugün radyo istasyonları birden bire susmuştur. Sivil müdafaa âmirî, hüviyeti meçhul 50 tayyarenin cenup batıdan San Fransiskoya ilerlediğini bildirmiştir.

Vaşington, 9 (A.A) — Harbiye nezareti sahil mıntakalarına hücumda bulunulduğu veya bu mıntakada bir harbin yakın olduğu hakkında malûmat almamıştır.

HAVAİDE VAZİYET SAKİN

Vaşington, 9 (A.A) — Havay adalarında vaziyet sakindir.

Japonlara göre

— Baştarafı 1 inci sahifede —

Tokyo, 9 (A.A) — Ordu deniz şubesinin tebliğine göre İba ve Karakovilde 20 Amerikan tayyaresi düşürülmüş, 70 Amerikan tayyaresi yerde tahrip edilmiştir. Beş Japon tayyaresi kayıptır. Gece ayni yerler tekrar bombalanmıştır.

Vişi, 9 (A.A) — İngiliz radyosuna göre, dün Havai açıklarında Japonlar tarafından batırılan Amerikan tayyare gemisi, Langley adındaki gemidir.

Tokyo, 9 (A.A) — Domei ajansının gayri resmî kaynaklardan öğrendiğine göre, batırılan Amerikan dritnotlarından birisi, 1941 de inşa edilmiş olan 31800 tonluk Vest Virjinadır. Japon hücumlariyle Amerika, Havai sularındaki donanmasının yüzde altmışını kaybetmiştir. Şimdi burada kuvvetler iki dritnot ile bir tayyare gemisi ve on bin tonluk altı kruvazöre inmiştir. Bu filoya Amerikanın diğer gemileri katılsa bile Pasifikteki Amerikan gemileri en fazla 11 muharebe gemisi, 14 kruvazör, altı tayyare gemisine çıkacaktır.

Bank - Kong, 9 (A.A) — Japon kıtaları Taylandın mühim merkezlerine yaklaşmaktadırlar.

Tokyo, 9 (A.A) — Domei : Taylanddaki Japon kıtaları saat 21 den biraz sonra Bankonga girmişlerdir.

Tokyo, 9 (A.A) — Resmen bildirildiğine göre, Manilla koyunda bir Amerikan nakliye gemisi batırılmıştır. Bu geminin 350 kişilik mürettebatı boğulmuştur.

Tokyo, 9 (A.A) — Japon deniz birlikleri Midvey adalarını bombalamışlardır. Hangarlar ve benzin depolarında yangınlar çıkmıştır.

Tokyo, 9 (A.A) — Saygondan Domei ajansına bildiriliyor :

Singapur radyosuna göre Japon kuvvetleri Britanyaya karşı hücumlarına rağmen Malezyanın muhtelif noktalarına asker çıkararak Britanya kuvvetlerine ânsızın ve muvaffakıyetli hücumlar yapmışlardır. Japon kuvvetleri Malezyadaki İngiliz kıtalarına, bu kıtalar cenup Taylandını istilâya başladıkları sırada hücum etmişlerdir. Singapur radyosu Malezyada İngiliz ve Japon kıtaları arasında kanlı muharebeler cereyan etmekte olduğunu bildiriyor.

Şanghaydan haber verildiğine göre Singapurda bin Japon tevkif edilmiştir.

———ooo———

Amerikada birlik

Pasifik donanması mesullerinin tecziyesi isteniyor

Vaşington, 9 (A.A.) — japonyanın harp ilânı, Amerikada birliği kuvvetlendirmiştir. Eski cumhurreisi Hover bir nutuk irادederek demiştir ki:

— Topraklarımız haince bir tecavüze uğramıştır. Kararımız kat'î ve açıktır. Bütün kudretimizle çarpışmak lâzımdır. Yalnız bir vazifemiz vardır. Hücumu yenmek. Bunun için nerede gerekirse orada çarpışacağız. Birlik göstermeliyiz. Birlik gösterirsek harbi kazanacağız.

★ Radyo gazetesine göre, Amerikada uykuda avlanan Pasifik donanması mesullerinin cezalandırılması istenmektedir.

Nevyork, 9 (A.A.) — Bir nutuk iradeden tayyareci Lindberg:

—Bize silâhla hücum edildi; buna silâhla karşı koyacağız.

Demiştir.

Japonyaya harp ilân eden devletler

— Baş tarafı 1. inci sayfada —

saj göndererek Yunanistanın tam tesanüdünü bildirmiştir.

MISIR SİYASÎ MÜNASEBATINI KESTİ..

Kahire, 9 (A.A) — Mısır kabinesi, dün öğleden sonra toplanmış ve Mısırın Japonya ile diplomatik münasebatını kestiğini ilân etmiştir.

Japon tebaası tevkif edilecek ve mallara el konulacaktır.

MEKSİKO MÜNASEBATI KESTİ

Meksiko, 9 (A.A) — Meksika hariciye nazırı, Japonya ile münasebetlerin kesildiğini Japon sefirine bildirmiştir. Sefir bunu esasen beklediği cevabını vermiştir. Pasifik yolu kapalı olduğundan Japon diplomatları burada kalacaklardır.

Meksiko, 9 (A.A) — Başlıca ordu kısımları, Pasifik şahillerinde toplanma emrini almıştır.

URUGVAYIN KARARI

Montevideo, 9 (A.A) — Millî müdafaa nazırı, Amerika birleşik devletlerine bugünkü şartlar içinde Urugvayın tesanüdünü bildirmiştir. Urugvay, memleketin müdafaası için lüzumlu görülen, ayni zamanda kıtanın müdafaasına tahsis edilecek olan bütün hazırlıklarını bitirmek için elinden geleni yapacaktır.

AVUSTRALYA KUVVET TOPLIYOR..

Melburn, 9 (A.A) — Harp kabinesi, yeni sınıfların silâh altına alınmasına karar vermiştir.

ARJANTİNİN ARACILIĞI

Buenos Ayres, 9 (A.A) — Arjantin hükümeti, Britanya ve Yunanistanın Japonyadaki menfaatlerini koruyacaktır.

ARJANTİN BİTARAF

Buenos Ayres, 9 (A.A) — Askerî mahfillerde, Arjantinin bitaraflığını muhafaza edeceği de söylenmektedir.

ŞİLİ TEDBİRLER ALDI

Santiyago, 9 (A.A) — Şili bahriye nazırı sahillerde devriye gezilmesini emretmiştir. Deniz makamlarına, lüzumlu görüldüğü takdirde deniz erat mikdarının çoğaltılması salâhiyeti verilmiştir.

CENUBÎ AMERİKA DEVLETLERİ KONFERANSI..

Vaşington, 9 (A.A) — Birleşik devletler, 21 cenup Amerikası devletlerinin iştirak edeceği bir konferansta bulunacaktır.

JAPON BANKALARINA EL KONULDU..

Vaşington, 9 (A.A) — Maliye nezareti, bütün Japon bankalariyle ticaret müesseselerine el koymuştur.

SOVYETLERE GÖRE

— Baştarafı 1 inci sahifede —

cephesinin bazı kesimlerinde Sovyet kıtalarının karşı hücumlariyle düşmana ağır insan ve malzeme zayiatı verdirilmiştir. Düşman bazı meskun noktalardan kovulmuştur. —

7 ilkkânunda 44 Alman tayyaresi düşürülmüştür. Kayıplarımız 11 tayyaredir. 77 ilkkânunda Moskova civarında beş değil, 11 Alman tayyaresi düşürülmüştür.

Karadenizde 4000 tonluk bir düşman nakliye gemisi batrılmıştır.

Stokholm, 9 (A.A.) — Tula kesimi müstesna olmak üzere Moskovadaki harekât müdafiler lehine görülüyor. Rusların Volgayı geçmeleri, Kalenin doğusunda bulunan Almanları güç mevkie düşürmüştür. Pişkin etrafında da Almanlar Rusların bir çıkış teşebbüslerini bildirmişlerdir. Fakat bu teşebbüsün püskürtülüp püskürtülmediği bilinmiyor. Rus ve bitaraf kaynaklardan gelen haberlere göre, Ukrayna cenubunda Alman takviye kıtaları muhtemel olarak Maryopol arkasında toplanmaktadırlar. Berlin bu hususta susmaktadır. Almanlara karşı ağırlık, Rusların sol cenahındaki hareketlerden ileri gelmektedir. Rus hava kuvvetleri, Fon Klayşit ordularını fasılasız bombalamaktadır. Durmıyan Sovyet taarruzları, Alman dümdarlarının vaziyetini güçleştirmektedir.

Moskova, 9 (A.A.) — Pravda gazetesi yazıyor:

Alman son haberler, Sovyet kıtalarının Tula çevresinin en mühim kesiminde karşı hücumlarını muvaffakıyetle geliştirmekte olduklarını bildiriyor. Bir tek köyde Almanlar 500 den fazla ölü bırakmışlardır. Sovyet kuvvetleri bir miktar tank, 61 kamyon ve başka silâhlar ele geçirmişlerdir. Moskovaya uzak başka bir yerde de Alman kıtaları bir bölgede tamamen mağlûp edilmiş ve çekilmek zorunda kalmışlardır. Almanlar burada 800 ölü bırakmışlardır.

Moskova, 9 (A.A.) — Pravda gazetesinin yazdığına göre, Beş aylık muharebeler neticesinde Almanların şark cephesindeki kayıpları ölü ve yaralı 6 milyon insan, 18 bin tank, 13 bin tayyare, 19 bin top ve büyük sayıda otomatik silâhtır.

SON DAKIKA:

Japon tayyareleri

Nevyorku bombardımana geliyorlar

Vaşington, 10 (Sabaha karşı) (A. A.) — Düşman tayyarelerinin Nevyorka iki saatlik bir mesafede bulundukları Vaşingtondan resmen bildirilmektedir.

ELHAMRA SİNEMASINDA

Bu hafta

Mevsimin ilk müzikal FİLMİ...

ALİCE FAYE **Altın Yıldız** DON AMECHE HENRY TONDA

— LİLİANE RUSSELL —

İlâhî bir ses.. Şahane bir kadın.. Nefis bir mevzu..

AYRICA: M. U. M. Memleket Jurnalı — Seanslar: 1 - 3 - 5 - 7 - 9 DA

HER GÜN İLK MATİNE UCUZ SEANS — C. ertesi, Pazar 11 de başlar

Telgraf, Telefon ve Ajans Haberleri

Ingiltere ile bir anlaşma yaptık

Sterling blokuna girecek devletler hakkında reyimiz alınacak

Ankara, 9 (Telefonla) — İngiliz lirası sahası memleketler listesine yeniden ilâve edilecek memleketlere tatbik edilmek üzere yeni bir usul hakkında Türkiye ve İngiltere hükûmetleri arasında teati edilen notalardan sonra bir anlaşma yapılmıştır.

Bu anlaşmaya göre, İngiliz blokuna dahil memleketler listesine yeni bir memleket alınmak istenirse, İngiltere hükûmeti hükûmetimize tebligatta bulunacak ve Türkiye hükûmeti de müsbet cevap verirse bu devlet kabul edilecekitr. Bu hususta hükûmete selâhiyet veren kanun lâyihası hazırlanarak meclise verilmiştir. Lâyiha yarın müzakere edilecektir.

Iraktan yağlı tohum getirtiliyor

İstanbul, 9 (Telefonla) — Bazı tüccarlar Irakta yağlı tohumların İstanbul piyasasından daha ucuz olduğunu öğrenerek siparişler vermişler ve mühim bir parti de bugün İstanbula gelmiştir. Bu arada 150 ton keten tohumu getirilmiştir. Bunun kilosu İstanbula 18-18,5 kuruşa malolmaktadır.

Türkiye - Isviçre anlaşması

Ankara, 9 (Telefonla) — İsviçre ile bir ticaret ve tediye anlaşması akdi için yakında müzakerelere başlanacaktır. Bu Almanya ile yapılan anlaşmaya müşabih olacaktır.

Bundan başka Romanya elçiliği ile bir anlaşma akdedilerek 1 Teşrinisani -941 tarihinde meriyet mevkiinden çıkarılmış olan Türk - Rumen ticaret ve tediye anlaşmaları iki ay daha uzatılmıştır.

Millî korunma kanununun tadili

Ankara, 9 (Telefonla) — Millî korunma kanununu tadil edecek olan grup encümeni bugün öğleden evvel ve sonra olmak üzere iki defa toplanmıştır. Celsede Münakalât Vekili izahat vermiştir. Encümen yarın da toplanacaktır.

Bir kadın apartmandan düşerek yaralandı

İstanbul, 9 (Telefonla) — Yüksek kaldırımda 16 yaşında Süzan isminde bir müsevi kızı apartmanın üst katındaki balkonundan halı silkerken sokağa uçmuş, yaralanmıştır.

Dolar fiatleri düşmeğe başladı

İstanbul, 9 (Telefonla) — Dolar fiatleri düşmeğe başlamıştır. Dolar üzerine yapılmış siparişleri tacirler durdurmaktadırlar.

Çuvalla ihracata müsaade edilmiyor

İstanbul, 9 (Telefonla) — Bundan böyle çuvalla hububat ihracına müsaade edilmiyecektir. Çuvalla gönderilmesi zarurî maddelerin çuvallarının memleketimize geri gönderileceğine dair tüccardan garanti alınacaktır.

Yardım görecek Üniversiteliler

İstanbul, 9 (Telefonla) — Üniversite rektörü yardım görecek talebenin vaziyetini tesbit etmştir. Şartlar şudur:

Liseyi en az iyi derecede bitiren, ahlâkı düzgün, dışarda başka işi olmıyan ve hiç bir geliri ve yardımcısı bulunmıyan talebeler himaye edilecektir.

Harp kararına muhalif kalan bir kadın mebus

Vaşingotn, 9 (A.A.) — Mümessiller meclisinin bir reye karşı 388 reyle japonyaya harp ilân etmesi kararında muhalif kalan bu tek mebus, Mantana mebusu Mis janet Rengindir. Bu kadın mebus, 1917 senesinde de Birleşik devletlerin harbe girmesi aleyhinde rey vermişti.

Ruzveltin mesajını, bütün kongre azası ayağa kalkarak alkışlamışlar; yalnız cumhuriyetçilerden Hofmen ile Mis Rengin ayağa kalkmamışlar ve sükûtu muhafaza etmişlerdir.

Bulgaristan-Hırvatistan

Sofya, 9 (A.A.) — Bulgar - Hırvat kültür anlaşması bugün imzalanmıştır.

Darlan Par'ste

Vişi, 9 (A.A.) — Amiral Darlan Parise gitmiştir.

Ziraî seferberlik

Bir komisyon bu hususta geniş bir program hazırlıyor

Ankara, 9 (Telefonla) — Memlekette ziraî istihsali arttırmak için hükûmet büyük faaliyet sarfetmektedir. Ziraat Vekâleti bu mevzuda Ticaret Vekâleti müsteşarlığı ile işbirliği yapmış ve iaşe müsteşarı Şefik Soyerin başkanlığında Ziraat Vekâleti mütehassıslarının da iştirakiyle büyük bir komisyon kurulmuştur. Bu komisyon ilk taplantısını bugün yaparak faaliyete geçmiştir. Ziraî istihsali arttırmak için bütün memlekette ziraî seferberlik yapılması muvafık görülmüş ve böyle bir çalışma için program hazırlığına başlanmıştır.

———ooo———

Parti meclis grubu içtimaı

Ankara, 9 (A.A.) — C. H. Partisi Meclis grubu umumî hey'eti bugün saat 15 de Reis vekili Trabzun mebusu Hasan Sakanın reisliğinde toplandı. Celsenin açılmasını müteakip geçen toplantıya aid zabıt hülâsası okunarak kabul edildi ve ruznamede müzakere edilecek bir madde olmadığından içtimaa nihayet verildi.

———ooo———

Cenup limanlarımıza gelen eşya

Ankara, 9 (Telefonla) — Gelen haberlere göre cenubî Türkiye limanlarına sterling ve dolar blokuna mensup memleketlerden mühim miktarda idhalât eşyası gelmiştir. Bilhassa İskenderun ve Mersinde bu bakımdan büyük faaliyet vardır. Mallarımızın ihracını kolaylaştırmak için Mersine gitmek üzere limanlar müdürü Rauf Manyas bugün Ankaradan geçmiştir.

———ooo———

12 inci yerli mallar haftasl

Ankara 9 (Telefonla) — 12 inci yerli mallar ve tasarruf haftası cuma günü Ankara Halkevinde yapılacak törenle ve istiklâl marşını müteakip Başvekil adına Maliye Vekili Fuad Agralının bir nutkuyla açılacaktır.

———ooo———

Garbî Almanyadaki hedefler bombalandı

Lonrada, 9 (A.A.) — Hava nezaretinin tebliği:

Ağır boma teşkilleri, gece batı Almanyadaki hedeflere akınlar yapmışlardır. Ekslaşapele hücum edilmiştir. Ostand, Boloyn, Dünkerk ve Brest dokları bombardıman edilmiştir.

Savaş tayyareleri bir düşman hava meydanı üzerinde bir Alman bomba taaresini düşürmüşlerdir.

4 tayyaremiz üslerine dönmemiştir.

Ruzveltin nutku

Vaşington, 9 (A.A.) — Ruzvelt, Grinviç saatiyle 3 de Amerikan milletine hitaben bir nutuk söyliyecektir. Ruzvelt, hücuma aid şimdiye kadar verilmesine imkân bulunmıyan malûmatı verecek ve nutuk yarım saat sürecektir.

Bir Amerikan amiralına göre vaziyet

Japon filosu üslerine çekilmeğe mecbur edilecektir

Londra, 9 (A.A) — Gazeteler önümüzdeki aylar için Amerikadan yardım gelemiyeceğini, binaenaleyh çok çalışmak ve daha fazla yoksulluklara katlanmak lâzım geleceğini yazıyorlar.

Taymise göre Japonyanın 2 - 3 senelik yiyeceği, 15 aylık petrolü vardır.

Deyli Ekspreste amiral Sterling hülâsaten diyor ki :

— İlk hamleyi Japonlar yapmıştır.. Vaziyet şimdi onlar için daha elverişlidir. Biz hamleye karşı müdafaa halindeyiz. Filomuz Singapura gidebilecektir. Fakat daha evvel tayyareler gönderilmelidir. Çünkü hava faikiyeti kimde ise o harbi kazanacaktır. İngiliz - Amerikan filoları birleşince, Japon donanması üslerine çekilmeğe mecbur edilecektir. Filipin, Vladivostoktan ve tayyare gemileriyle Japonyayı bombalıyabiliriz.

Alman tebliği

Berlin, 9 (A.A.) — Alman resmî tebliği:

İngiliz sularındaki muharebelerde tayyarelerimiz Dandi sahillerinde bir kafileye hücum etmişler, bir destroyerle 14 bin tonilatoluk 4 ticaret gemisini batırmışlardır. Dün hava kuvvetlerimiz Niyu Karsildeki tersaneleri, dokları ve tesisleri bombalamışlardır. Büyük yangınlar çıkmış, infilâklar müşahede edilmiştir. Manş sahilleri üzerinde Alman avcıları on, bahriye topları da dört İngiliz tayyaresi düşürmüşlerdir.

Bulgaristanda idamlar

Sofya, 9 (A.A.) — Manastır harp divanı 3 kişiyi ölüme ve 15 kişiyi üç yıldan 15 yıla kadar ağır hapse mahkûm etmiştir. Bunlar devlet aleyhine düşmanca hareketlerde bulunmak ve tethişçilik yapmakla suçlu idiler.

Petenin Hitlere gönderdiği taziyet telgrafı

Vişi, 9 (A.A.) — Mareşal Peten Alman devlet reisi Hitlere şu telgrafı göndermiştir:

«İşgal ordularına karşı tekrar edilen çirkin suikasdlardan dolayı şahsî taziyetlerimle beraber Fransız hükûmetinin taziyetlerini de kabul etmenizi rica ederim. Hepimiz bu gibi hareketleri takbih ediyoruz. Ve tekmil Fransızların nefretini kazanan bu alçakça cinayetleri işleyenleri bulup yakalamak için elimizde bulunan bütün imkânlarla çalışıyoruz.

Japon kabinesi

Tokyo, 9 (A.A) — Bugünkü kabine içtimaında bahriye nazırı Amiral Şimara, Japon donanmasının şimdiye kadar kazandığı pariak muvaffakıyetleri izah etmiştir.

Hariciye nazırı Togo, sulh yoluyle Japon askerlerinin Siyama girmesini temin eden Siyam - Japon anlaşmasını anlatmıştır.

Müstemlekât nazırı, deniz aşırı Japon topraklarında sükûnet hüküm sürdüğünü bildirmiştir.

Kabine, yeni bütçeyi altı bin iki yüz on iki milyar yen olarak kabul etmiştir. Bütçeye fevkalâde masraflar ve harp masrafları dahil değildir.

———ooo———

Çörçil radyoda bir nutuk söyledi

Londra, 9 (A.A.) — Çörçil, dün avam kamarasındaki beyanatını müteakip radyo ile de bir hitabede bulunmuştur. Çörçil, İngiltere ve Amerikanın japonya ile harp halinde olduğunu bildirdikten sonra demiştir ki:

— japonyada uzun zamandır iktidarı gizli askerî cemiyetler ele almıştır. Bunlar, japon politikasını kendi görüşlerine koydular. Aksi hareket eden nazırlar öldürüldü. İşte bunlar, japonyanın istikbali üzerinde tesirleri görülecek hareketlere sebep olmuşlardır.

Çörçil Dünkerkten sonra japonyanın uzak şarkta İngiltereye taarruz etmemesinin bir tali eseri olduğunu, şimdi İngilterenin hazır ve kuvvetli bulunduğunu, Şan-Kay-Şeke de yardımların arttırıldığını söylemiş; yeni tehlikenin küçümsenmemesi lâzım geldiğini, Rusyaya yardımla boşalan malzemenin yerlerini doldurmak için İngilizce konuşan milletler işçilerinin daha fazla çalışmaları lâzım geldiğini beyan temiştir.

TAKVİM

1360 ZİLKADE 20-KASIM 33

Evkat	S. D.		S. D.
Sabah :	7,13	Akşam :	16,40
Öğle :	12,06	Yatsı :	18,20
İkindi :	14,28	İmsak :	5,24